

| QUADRO DE ESQUADRIAS |       |      |       |                                       |    |
|----------------------|-------|------|-------|---------------------------------------|----|
| TIPO                 | LARG. | ALT. | PEIT. | DESCRIÇÃO                             | QU |
| JANELAS E VITROS     |       |      |       |                                       |    |
| J1                   | 2,10  | 1,40 | 1,10  | JANELA DE MADEIRA - TIPO ABRIR        |    |
| J2                   | 1,00  | 0,60 | 1,90  | BASCULANTE DE ALUMINIO BRONZE E VIDRO |    |
| J3                   | 3,00  | 0,60 | 1,90  | BASCULANTE DE ALUMINIO BRONZE E VIDRO |    |
| J4                   | 1,60  | 1,00 | 1,50  | CORRER DE ALUMINIO BRONZE E VIDRO     |    |
| PORTAS E PORTÕES     |       |      |       |                                       |    |
| P1                   | 3,00  | 2,50 | ---   | PORTA DE MADEIRA PIVOTANTE            |    |
| P2                   | 0,90  | 2,10 | ---   | PORTA DE MADEIRA COMUM                |    |

| LEGENDA PISOS                    |   |
|----------------------------------|---|
|                                  | Piso em Porcelanato Técnico                                 |
|                                  | Piso em cimentado comum desempenado                         |
| LEGENDA FORROS                   |   |
|                                  | Forro laje em pintura acrílica                              |
|                                  | Forro em PVC  |
|                                  | Sem Forro   |
| LEGENDA REVESTIMENTO DAS PAREDES |   |
|                                  | Revestimento em placas cerâmicas até o teto.                |
|                                  | Revestimento em pintura acrílica                            |
|                                  | Revestimento em placas cerâmicas até altura de 1,60 metros. |

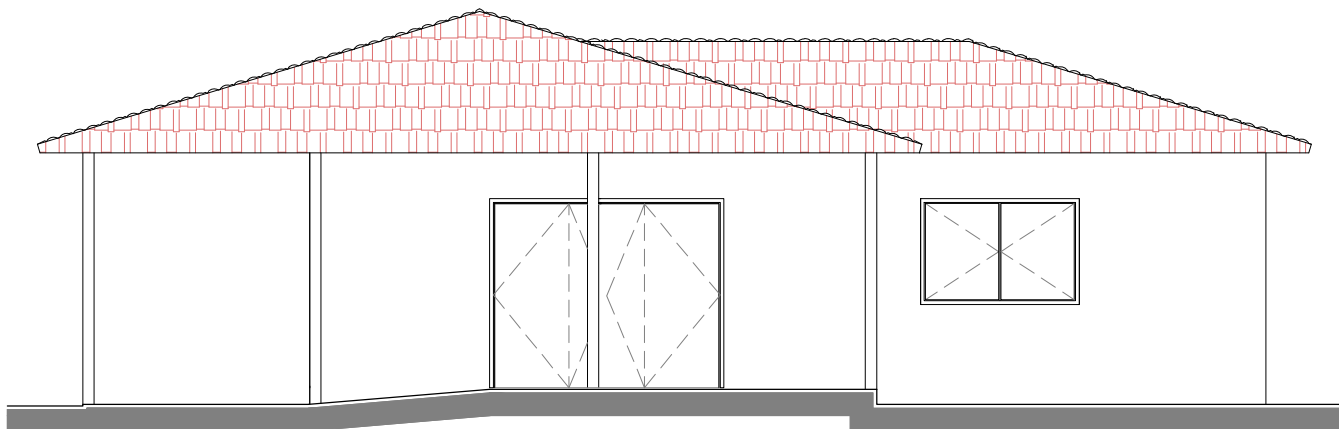

Município de Ilha Comprida  
Estância Balneária  
Departamento de Projetos, Obras e Serviços

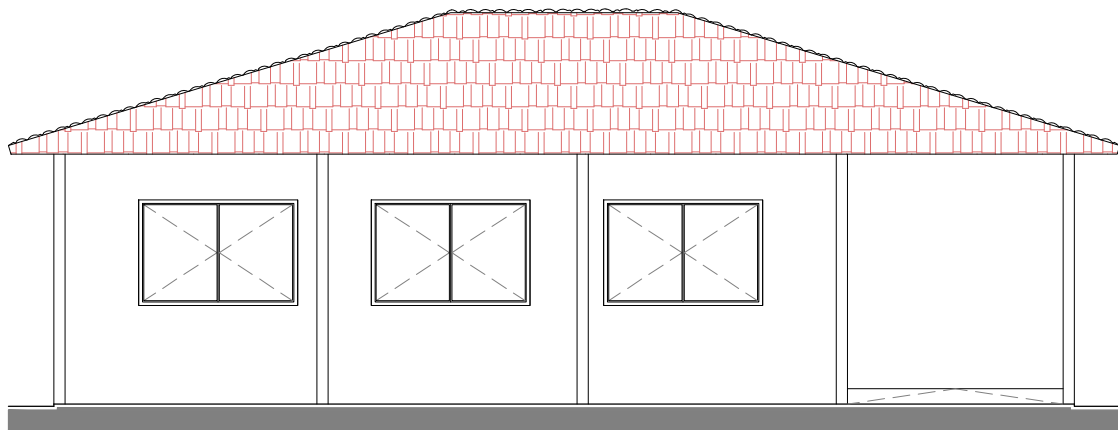
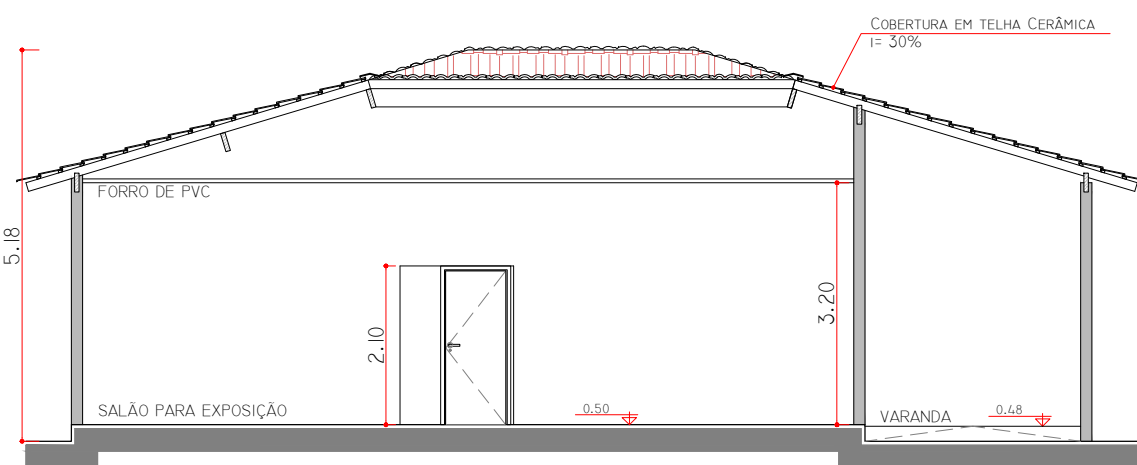
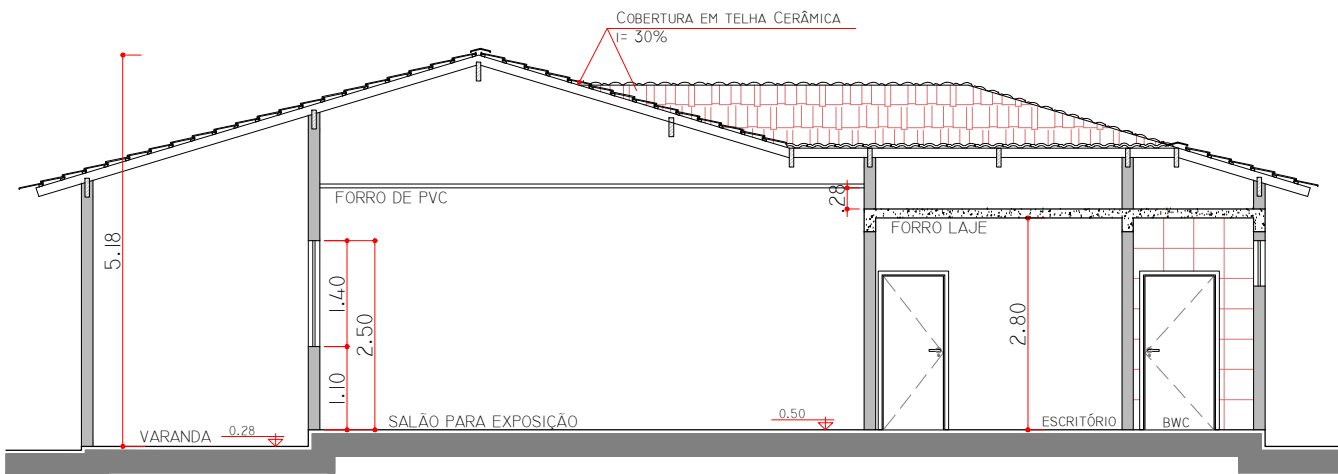
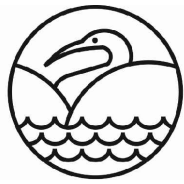

|            |                                  |          |
|------------|----------------------------------|----------|
| DES:       | Caroline Vaz / Jefferson Sanchez | Nov/2018 |
| PROJ:      | Caroline Vaz Rodrigues           | Nov/2018 |
| RESP. TEC: | Caroline Vaz Rodrigues           |          |
| ASS:       | CAU:                             |          |
|            | A72611-7                         | Nov/2018 |

OBRAS DE INFRAESTRUTURA TURÍSTICA DA ORLA DO MAR PEQUENO  
MEMORIAL MARATAYAMA  
ENDEREÇO: BALNEÁRIO MARISOL  
ASSUNTO:  
PLANTAS| CORTES| VISTAS

|          |             |
|----------|-------------|
| ESCALA:  | INDICADA    |
| FOLHA:   | 01/01       |
| REVISÃO: | 02          |
| SERVIÇO: | ARQUITETURA |