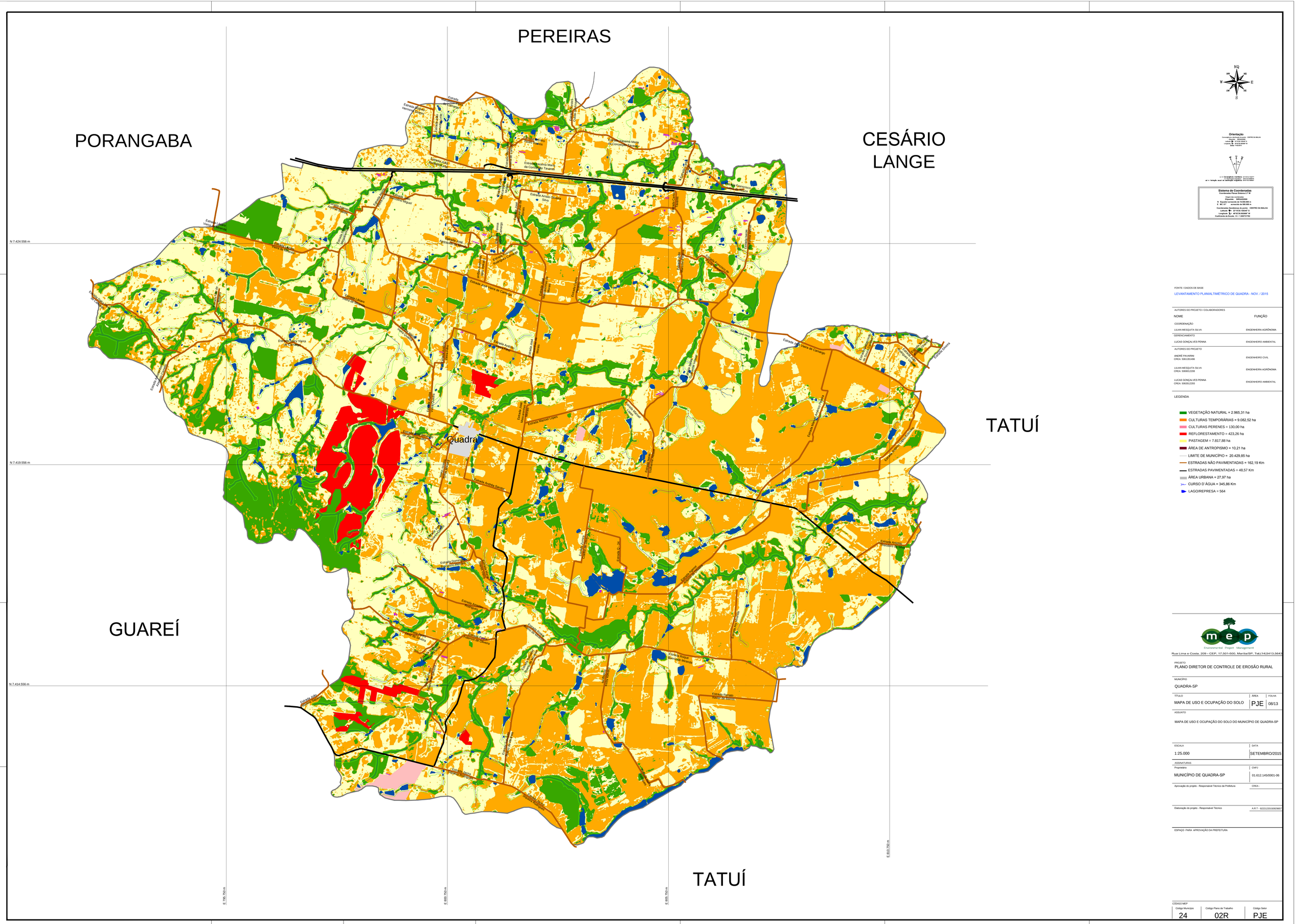
PEREIRAS
PORANGABA
CESÁRIO LANGE
TATUÍ
GUAREÍ
TATUÍ
Quadra
N 7.424.556 m
N 7.419.556 m
N 7.414.556 m
E 795.750 m
E 800.750 m
E 805.750 m
E 810.750 m
NQ
W
E
S
Orientação
Convergência e declinação do ponto: CENTRO DA MALHA
Latitude: 23°30'00.0000" S
Latitude: 23°30'00.0000" S
Longitude: 50°45'00.0000" W
Data: 01/01/2015
A = Azimute verdadeiro: 00°00'00.0000"
D = declinação magnética: 00°00'00.0000"
ad = Variação anual da declinação magnética: 00°00'00.0000"
Sistema de Coordenadas
Coordenadas UTM Sul Fuso 22 T W
Origem da coordenadas:
Elipsoide: SIRGAS2000
N Equador acrescido de 10.000.000 m
E MC 51° acrescido de 500.000 m
Coordenadas Geodésicas do ponto: CENTRO DA MALHA
Latitude: S= 23°30'00.0000" S
Longitude: S= 50°45'00.0000" W
Coeficiente de Escala: K = 1.0003747162
FONTE / DADOS DE BASE
LEVANTAMENTO PLANIALTIMÉTRICO DE QUADRA - NOV. / 2015
AUTORES DO PROJETO / COLABORADORES
NOME
FUNÇÃO
COORDENAÇÃO
LILIAN MESQUITA SILVA
ENGENHEIRA AGRÔNOMA
GERENCIAMENTO
LUCAS GONÇALVES PENNA
ENGENHEIRO AMBIENTAL
AUTORES DO PROJETO
ANDRÉ PAVARINI
CREA: 5061281496
ENGENHEIRO CIVIL
LILIAN MESQUITA SILVA
CREA: 5069011208
ENGENHEIRA AGRÔNOMA
LUCAS GONÇALVES PENNA
CREA: 5063512293
ENGENHEIRO AMBIENTAL
LEGENDA
VEGETAÇÃO NATURAL = 2.965,31 ha
CULTURAS TEMPORÁRIAS = 9.082,52 ha
CULTURAS PERENES = 130,00 ha
REFLORESTAMENTO = 423,26 ha
PASTAGEM = 7.817,88 ha
ÁREA DE ANTROPISMO = 10,21 ha
LIMITE DE MUNICÍPIO = 20.429,85 ha
ESTRADAS NÃO PAVIMENTADAS = 162,19 Km
ESTRADAS PAVIMENTADAS = 48,57 Km
ÁREA URBANA = 27,97 ha
CURSO D'ÁGUA = 345,86 Km
LAGO/REPRESA = 564
m e p
Environmental Project Management
Rua Lima e Costa, 209 - CEP: 17.501-500, Marília/SP, Tel.(14)3413.5643
PROJETO
PLANO DIRETOR DE CONTROLE DE EROSÃO RURAL
MUNICÍPIO
QUADRA-SP
TÍTULO
MAPA DE USO E OCUPAÇÃO DO SOLO
ÁREA
PJE
FOLHA
08/13
ASSUNTO
MAPA DE USO E OCUPAÇÃO DO SOLO DO MUNICÍPIO DE QUADRA-SP
ESCALA
1:25.000
DATA
SETEMBRO/2015
ASSINATURAS
Proprietário
MUNICÍPIO DE QUADRA-SP
CNPJ
01.612.145/0001-06
Aprovação do projeto - Responsável Técnico da Prefeitura
CREA -
Elaboração do projeto - Responsável Técnico
A.R.T - 9221220150029657
ESPAÇO PARA APROVAÇÃO DA PREFEITURA
CÓDIGO MEP
Código Município
24
Código Plano de Trabalho
02R
Código Setor
PJE