



# Imprensa Oficial

Ano 8 - Edição CCXXX

Itapepecica da Serra, 15 de Dezembro de 2016

Av Eduardo Roberto Daher, 1135 - Centro



Fone: 4668-9000

## PLANO PREVENTIVO DE DEFESA CIVIL

**AMARILDO GONÇALVES**

Prefeito do Município de Itapepecica da Serra

**MAURICIO PASSOS DA SILVA ROCHA**

Secretário Municipal de Defesa Civil

### PLANO PREVENTIVO DE DEFESA CIVIL

**O SECRETÁRIO MUNICIPAL DE PROTEÇÃO DEFESA CIVIL**, no exercício de suas atribuições conferidas pelo Decreto Municipal nº 2112 de 17 de Dezembro de 2009;

Considerando que a Defesa Civil constitui o instrumento de coordenação de esforços de todos os órgãos municipais com os demais órgãos públicos e privados e com a comunidade em geral, para o planejamento e execução das medidas de prevenção, socorro e assistência;

Considerando que no final da primavera e todo o verão, eleva-se o número de ocorrências desastrosas provocadas por precipitações pluviométricas intensas, especialmente as enchentes e os deslizamentos, bem como a ocorrência de fortes ventos e descargas elétricas que provocam grandes danos;

Estabelece o **Plano Preventivo de Defesa Civil**, a ser observado por todos os componentes do Sistema Municipal de Proteção Defesa Civil, para fazer frente às ocorrências que possam colocar em risco a segurança, a saúde, o moral ou os bens da população, durante o período de **Vigilância e Alerta, de 1º de Dezembro a 15 de Abril do ano subsequente**, prioritariamente, e em situações de emergências nos demais meses do ano.

## 2 - CARACTERIZAÇÃO GERAL DO MUNICÍPIO.

### 2.1 DADOS HISTÓRICOS.

O povoamento iniciou-se com um aldeamento indígena, sob a proteção de Nossa Senhora dos Prazeres, fundado pelos Jesuítas, em 1562, com o objetivo de defender o Colégio de São Paulo de Piratininga e facilitar a catequese. Essa aldeia teve sua população aumentada com a vinda dos indígenas de Carapicuíba, trazidos por Afonso Sardinha e doutrinados pelo Padre Belchior de Pontes.

Por longo tempo, a colonização ficou reduzida ao aldeamento. Somente em 1827, suas atividades agrícolas foram incentivadas pelo Governo Imperial, com a criação de uma colônia onde se radicaram imigrantes Alemães. Nessa época foi implantado pela Estrada de Ferro Sorocabana o ramal Mairinque-Santos, atravessando a região e possibilitando o escoamento da produção local.

A Freguesia, criada em 20 de fevereiro de 1841 no Município de Santo Amaro, com a denominação de Itapepecica, foi elevada a categoria de vila, com a mesma denominação, e desmembrada de Santo Amaro, por Lei provincial de 08 de maio de 1877.

Pelo Decreto-lei Estadual nº 14.334, de 30 de novembro de 1944, o Município e o Distrito de Itapepecica passaram a se denominar Itapepecica da Serra.

### 2.2 ASPECTOS FÍSICOS

O município de Itapepecica da Serra situa-se na zona fisiográfica do Alto Tietê - Bacia do Guarapiranga. A cidade desenvolveu-se a margem da Rodovia Regis Bittencourt.

Itapepecica da Serra tem como municípios limítrofes: Embu das Artes ao norte, São Paulo a leste, Embu Guaçu e São Lourenço da Serra ao sul e Cotia a oeste, conforme mapa 2.2-01.

#### Mapa 2.2-01

Localização do Município de Itapepecica da Serra na RMSP

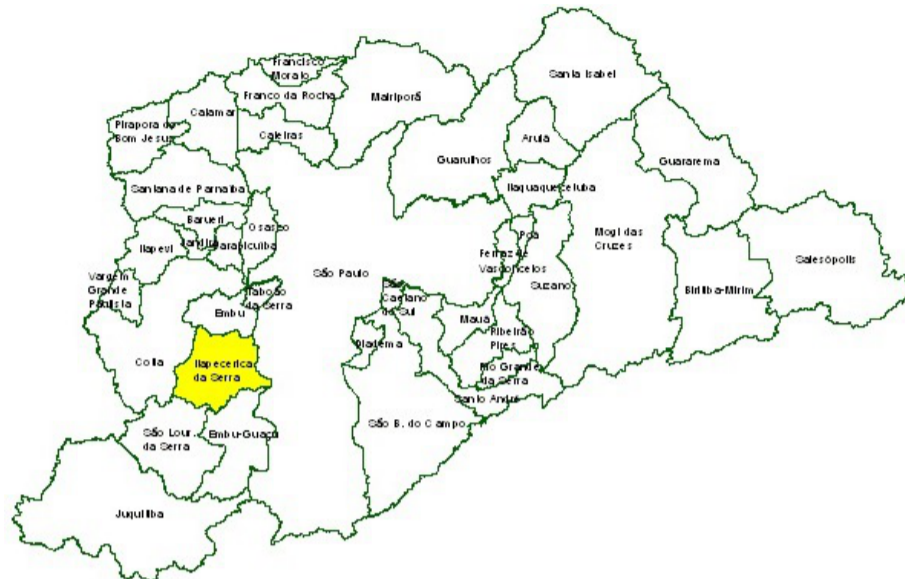

A cidade esta a cerca de 33 km da Capital, sendo que as principais vias que atendem ao município são as Rodovias Regis Bittencourt (BR 116), Estrada do M'Boi Mirim na divisa com Município de São Paulo e Embu Guaçu e a Estrada Pref. Bento Rotger Domingues, que liga o município ao centro de Embu Guaçu e a SP-228 Rodovia Armando Sales e Estrada de Itapepecica que ligam o município a Santo Amaro.

O município de Itapepecica da Serra representa, territorialmente, 1,68% da área da RMSP, com área de 150.298 Km².

O Mapa 2.2-02 apresenta o município com sua malha viária principal, limites do perímetro urbano e da área de proteção de manancial, além da hidrografia principal.

#### Mapa 2.2-02

##### Município de Itapepecica da Serra

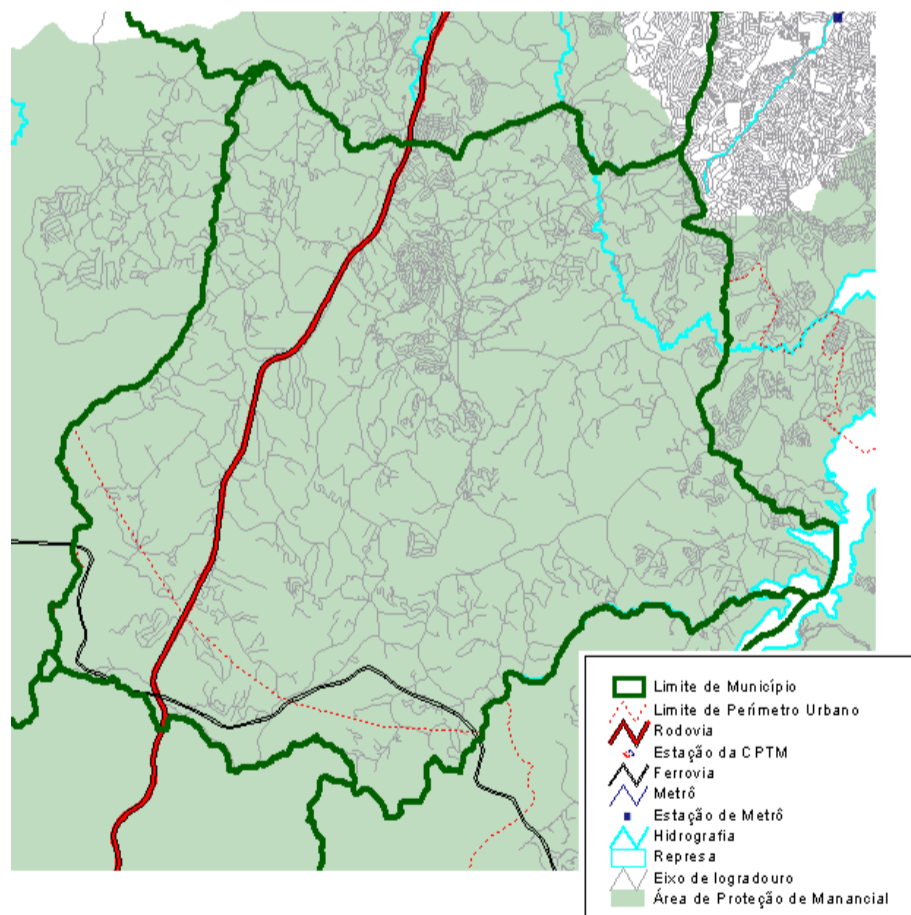

O município de Itapepecica da Serra é drenado pelos seguintes rios principais:

- Embu Mirim: nasce no município, no bairro de Aldeinha, na divisa com São Lourenço da Serra, corta-o no sentido sul/norte até Embu e retorna na porção leste na divisa com São Paulo desaguando na Represa Guarapiranga.
- Ribeirão da Ressaca: nasce no município, na divisa com Cotia e deságua no Rio Embu Mirim no município de Embu.
- Ribeirão Itaquiara: nasce no município, na porção sul e deságua no Rio Embu Mirim.



## ATOS OFICIAIS DO PODER EXECUTIVO

O município é subdividido em várias micro-bacias, sendo as do Ribeirão Ressaca e Ribeirão Itaquaciara as duas mais importantes que contribuem para a principal Sub-Bacia do Rio Embu Mirim pertencente à da Bacia do Guarapiranga, que por sua vez, pertence à Bacia do Alto Tietê.

Itapepecerica da Serra é um dos sete municípios operados pela Unidade de Negócio Sul - MS, da Diretoria Metropolitana - M da Sabesp, e localiza-se na porção sudoeste da Região Metropolitana de São Paulo - RMSP, numa área de especial interesse sanitário e ambiental, que contém importantes frações remanescentes da Mata Atlântica na RMSP e Áreas de Proteção aos Mananciais metropolitanos, especificamente da Bacia do Guarapiranga.

### 2.3 ASPECTOS SOCIOECONÔMICOS E DE SAÚDE PÚBLICA.

Segundo a Pesquisa Informações Básicas Municipais – IBGE/1999, o município tem nas atividades comerciais e de serviços à base da sua economia, ainda com significativa importância do setor industrial. Mais recentemente observou-se o incremento de atividades turísticas decorrentes da instalação de pesqueiros, sendo o setor primário municipal representado pela horticultura, atividade comum ao Cinturão Verde da Região Metropolitana de São Paulo, na qual está inserido.

O IPVS - Índice Paulista de Vulnerabilidade Social - é um indicador voltado para a avaliação das situações de fragilidade, desamparo e insegurança em que se encontram indivíduos e grupos sociais no Estado de São Paulo. Resulta da combinação de duas dimensões: socioeconômica, composta da renda apropriada pelas famílias e do poder de geração de renda da mesma por seus membros; e demográfica relacionada ao ciclo de vida familiar. Os maiores riscos à pobreza ou vulnerabilidade são constatados pelo desemprego ou inserção irregular ou ocasional no mercado de trabalho, associados à escolaridade como fator de inserção econômica. A idade dos responsáveis pela família, bem como a presença de crianças, atuam como fatores que potencializam os riscos; exemplo: uma família jovem, com filhos pequenos, com pouca instrução e baixa renda está mais vulnerável que outras em condições diferentes.

O IPVS é desenvolvido pela Fundação SEADE e possibilita a classificação de áreas geográficas a partir dos setores censitários, com dados do Censo Demográfico de 2000.

O Quadro 2.3-01 apresenta a classificação do IPVS e a sua distribuição no Município de Itapepecerica da Serra.

O IDH - Índice de Desenvolvimento Humano - varia em ordem crescente entre 0 e 1, conforme o nível de desenvolvimento humano; o valor 0,783 obtido pelo município de Itapepecerica da Serra em 2000, enquadrando-o no nível de “médio desenvolvimento”.

O IES - Índice de Exclusão Social - classifica em ordem decrescente a situação dos municípios brasileiros quanto à exclusão social, que considera níveis de pobreza, desemprego, renda, alfabetização, número de jovens na população e número de homicídios. Itapepecerica da Serra encontra-se na posição de número 2.278, de um total de cerca de 5.560 municípios no Brasil.

Quadro 2.3-01

#### Classificação do Índice Paulista de Vulnerabilidade Social - Itapepecerica da Serra

Grupo de Vulnerabilidade	Dimensões		IPVS	% da População
	Sócio-Econômica	Ciclo de Vida (Famílias)		
1	muito alta	jovens, adultas, idosas	nenhuma	-
2	média ou alta	idosas	muito baixa	2,6
3	alta	jovens, adultas	baixa	17,4
4	média	adultas	média	45,6
5	baixa	adultas, idosas	alta	12,6
6	baixa	jovens	muito alta	21,9

Fonte: Fundação SEADE

Quanto à taxa de mortalidade infantil, percebe-se a queda de **82,71 mortos/1.000 nascidos vivos** 1980 para **15,1 mortos/1.000 nascidos vivos em 2008, reflexo de investimentos em saneamento básico e infraestrutura de saúde, assistência social**, educação e outras, conforme mostrado na Figura 2.3-01.

Figura 2.3-01

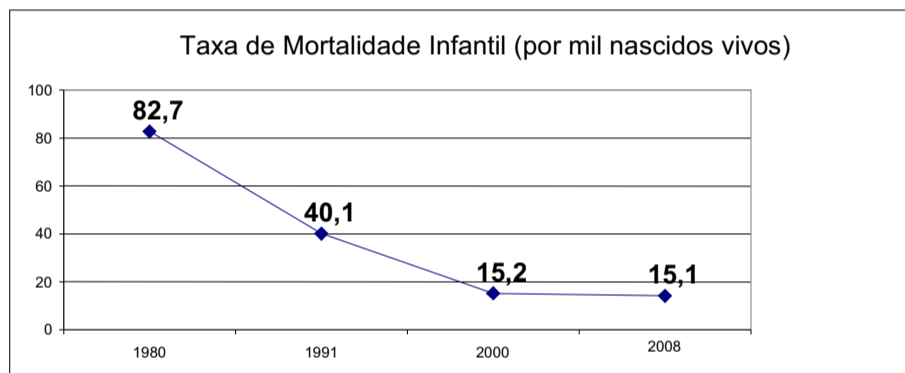

Fonte: Fundação SEADE

### 2.4 ASPECTOS URBANÍSTICOS

O Quadro 2.4-01 mostra a evolução populacional, bem como as taxas de crescimento de Itapepecerica da Serra nas últimas décadas.

Dentre os principais objetivos do Plano Diretor de Desenvolvimento Integrado de Itapepecerica da Serra, destaca-se a organização territorial e o desenvolvimento econômico, social e administrativo do Município, visando ao conforto e ao bem estar da comunidade, melhorando e organizando as condições de ocupação de solo, disciplinando as tendências existentes e incentivando aquelas que possam melhorar a qualidade de vida de sua população, tais como a seleção, fomento e localização de indústrias, seleção de zonas residenciais, atualização do comércio e serviços urbanos, atividades rurais, turismo e proteção dos mananciais.

Quadro 2.4-01

#### Evolução Populacional e Taxa de Crescimento

Ano	População Total	Taxa de Crescimento (% a.a.)
1970	24.932	-
1980	60.072	14,1
1990	88.884	10
2000	128.658	10
2010	169.929	2,23
2020	171.817	1,75
2030	210.717	0,93
2039	264.579	0,93

Os perfis de uso e ocupação do solo em Itapepecerica da Serra caracterizam-se por concentrações de comércio e serviços na área central da cidade, assentamentos residenciais de baixa renda na porção leste e sudeste divisa com São Paulo e alguns loteamentos de alto padrão. Há um pólo industrial situado ao longo da

**Imprensa Oficial** | Itapepecerica da Serra  
 Expediente: -----  
 Prefeitura do Município de Itapepecerica da Serra

**Prefeito:** Amarildo Gonçalves - Chuvisco  
**Vice-Prefeita:** Regina Corsini

Secretaria de Governo, Ciência e Tecnologia  
 Departamento de Comunicação Social

Av. Eduardo Roberto Daher, 1.135, Parque Paraíso  
 Telefone: 4668-9390  
 E-mail: imprensa.oficial@itapepecerica.sp.gov.br





## ATOS OFICIAIS DO PODER EXECUTIVO

Rodovia Régis Bittencourt, favorecido pela implantação do Rodoanel Mário Covas.

O Município de Itapeceira da Serra possui cerca 15.881 domicílios com algum tipo de deficiência ou irregularidade, sendo que em 9.381 deles a renda familiar está abaixo de 3 salários mínimos. (Dados do PLHIS de set./2009).

Grande parte das ocupações irregulares apresenta possibilidade de regularização, conforme estabelecido na Lei 12.233/06 – Específica da Bacia do Guarapiranga, que regulamenta o uso e ocupação do solo nas áreas inseridas na APRM – Área de Proteção e Recuperação aos Mananciais do Guarapiranga.

Apesar das irregularidades diagnosticadas pelo PHIS, a maioria dos domicílios citados possui abastecimento de água da Sabesp, através do Plano Emergencial, que permitiu a implantação de serviços públicos nos domicílios situados fora de APP- Área de Preservação Permanente. Segundo informação da Sabesp, cerca de 3.241 domicílios são abastecidos irregularmente. (Dados Sabesp de dez/2009).

O Plano Local de Habitação de Interesse Social – PLHIS do Município, elaborado para fazer o Planejamento de longo prazo das ações do setor habitacional, que para Itapeceira da Serra teve definido horizonte de 16 anos, de forma a garantir o acesso à moradia digna para os cidadãos, a integração das ações dos três níveis de governo e a expressão dos agentes sociais sobre a habitação de interesse social, permitirá o acesso à infraestrutura de saneamento.

### 2.5 ASPECTOS AMBIENTAIS

Itapeceira da Serra ainda possui significativa cobertura remanescente de Mata Atlântica, predominantemente na porção sul, que corresponde à Macrozona de Preservação, pelo plano diretor do município e à área de proteção e recuperação dos mananciais (Reservatório Guarapiranga), que contribuiu para esta situação.

O município possui um parque ecológico, denominado “Parque Ecológico da Represinha”. Está prevista a implantação de área de conservação ambiental “Parque da Várzea do Embu Mirim” em Itapeceira da Serra, como medida mitigadora pela implantação do Rodoanel.

#### Mapa 2.5-01

#### Macrozonas do Município de Itapeceira da Serra

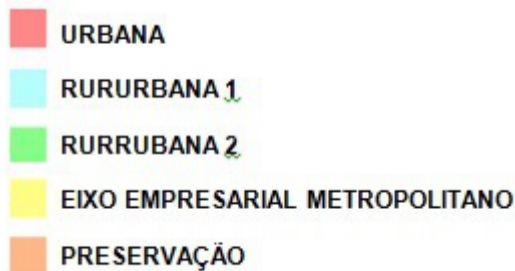
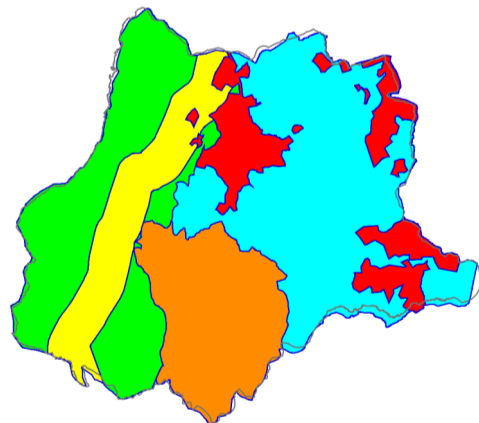

### 3. FINALIDADE

O Município de Itapeceira da Serra, no período do final da primavera e de todo o verão, é atingido por precipitações pluviométricas que, por si, provocam diversos prejuízos, além de fortes ventos que derrubam árvores e desabrigam pessoas;

Esses fenômenos podem:

1). Provocar enchentes e inundações, deslizamento de encostas ou rompimento de

açudes e represas;

2). Incidir sobre áreas ecologicamente desprotegidas, seja pela eliminação da cobertura vegetal ausência de obras de infra-estrutura ou, ainda, comprometidas por erosão e assoreamento dos cursos de água;

3). Aumentar consideravelmente os danos à comunidade quando encontrarem condições inadequadas de prevenção, tais como: galerias pluviais entupidas por detritos, açudes construídos sem supervisão técnica ou em cota insuficiente, loteamentos e arruamentos em encostas, entre outras;

4). Quedas de árvores que rompem os cabos de energia elétrica;

5). Destelhamento de casas, total ou parcialmente, desabrigando pessoas, principalmente ocupantes de moradias mais humildes;

6). Rompimento de tubulações de rede de água e esgoto.

As principais conseqüências dos eventos desastrosos provocados por precipitações pluviométricas intensas e ventos fortes são:

- vítimas e desabrigados;
- prejuízos materiais decorrentes da inutilização de bens particulares;
- abatimento moral;
- interrupção ou destruição das vias de transporte;
- erosão;
- possibilidade de epidemias;
- inutilização de gêneros alimentícios estocados;
- destruição total ou parcial de plantações;
- prejuízos à pecuária;
- problemas no abastecimento de água;
- congestionamento de trânsito;
- suspensão temporária do trabalho;
- danos ou cessação de continuidade na prestação dos serviços públicos essenciais (luz, água, telefone, correio);
- quedas de árvores sobre vias públicas, residências ou rede elétrica;
- quedas de muros ou paredes de casas por infiltração de água;
- destelhamento total ou parcial de residências;
- outros.

O Município tem executado obras de prevenção em inúmeros pontos críticos, eliminando em alguns e diminuindo em outros, a possibilidade de ocorrências graves; soluções definitivas, entretanto, na maioria dos casos, somente serão obtidas a médio e longo prazo.

É imprescindível, portanto, que o Sistema Municipal de Defesa Civil estabeleça um período de **Vigilância e Alerta**, prioritariamente, e em situações de emergências nos demais meses do ano, para o qual incentivará as seguintes atividades prévias:

- 1) Atualização do conteúdo dos cadastros do Plano Preventivo de Defesa Civil, compreendendo:
- 2) Levantamento dos pontos passíveis de sofrerem as conseqüências de eventos de qualquer natureza;
- 3) Levantamento dos recursos humanos e materiais para atendimento das ocorrências que se verificarem;
- 4) Ativação do fluxo de informações e comunicações visando, especialmente, a integração operacional dos órgãos municipais.

### 4. OBJETIVOS

- 1) Mobilizar a comunidade, para atendimento de ocorrências de eventos imprevistos.
- 2) Mobilizar recursos públicos, para ações de Defesa Civil em apoio às medidas adotadas pela comunidade para prevenção, socorro, assistência e recuperação, em caso de ocorrência de eventos desastrosos típicos do final da Primavera e de todo o Verão.
- 3) Prosseguir no estímulo à mentalidade de prevenção e trabalho comunitário para, de forma permanente, se evitar ou restringir ocorrências desastrosas de qualquer natureza.

### 5. RESPONSABILIDADE

A adoção espontânea de medidas para prevenção de ocorrências desastrosas constitui dever cívico-social de todos os segmentos da comunidade e, em especial aos Órgãos Municipais, cabendo a estes:

- 1) Fornecer à Defesa Civil, informações sobre seus recursos humanos e materiais, disponíveis para acionamento em casos de eventos desastrosos;
- 2) Estimular a participação de seus funcionários nas atividades comunitárias principalmente nas ações de Defesa Civil;
- 3) Pessoal especializado tais como médicos, engenheiros, assistentes sociais, cozinheiros, enfermeiros, técnicos, etc., devem ser orientados por seus respectivos órgãos quanto ao Estado de Vigilância e Alerta, prioritariamente, e em situações de emergências nos demais meses do ano, mantendo meios para acioná-los rapidamente em casos de necessidade em face de ocorrência de evento desastroso;
- 4) Veículos e equipamentos para desobstrução de córregos, rios e locais danificados e remoção de escombros e detritos, igualmente, devem estar em condições de pronto



## ATOS OFICIAIS DO PODER EXECUTIVO

uso, devendo seu respectivo órgão ter condições de acionar sua utilização, rapidamente;

5) Igualmente, o mesmo deve ocorrer com as Secretarias e Departamentos detentores de recursos materiais e instalações, tais como cozinhas, refeitórios, ambulatórios médico, armazéns, etc.

### 6. RECURSOS MATERIAIS

\* Conforme informações fornecidas e catalogadas no Plano Municipal de Defesa Civil e no final deste Plano.

#### 6.1 - PARTICIPANTES DO PLANO.

Todos os integrantes do Sistema Municipal de Defesa Civil - são participantes do **Plano Preventivo da Defesa Civil**, cabendo-lhes, além das atribuições regulamentares, as seguintes:

##### 6.1. Coordenadoria Secretaria Municipal de Defesa Civil

6.1.1.1. Coordenar todas as atividades contidas neste Plano Preventivo.

##### 6.2. Secretaria Municipal de Segurança Trânsito e Transporte.

###### 6.2.1. Comando da Guarda Municipal.

6.2.1.1. Disponibilizar apoio operacional para as atividades de monitoramento das áreas de risco;

6.2.1.2. Auxiliar no monitoramento das áreas de risco por ocasião das precipitações;

6.2.1.3. Fazer cumprir as demais determinações contidas neste Plano de Contingência.

###### 6.2.2. Departamento de Trânsito e Transporte.

6.2.2.1. Durante as precipitações, deslocar agentes de trânsito nos locais sujeitos a enchentes e alagamentos, a fim de promover a sinalização e desvios necessários, principalmente nos principais corredores;

6.2.2.2. Disponibilizar agentes de trânsito a pé e motorizados a fim de auxiliar as atividades de defesa civil nos locais afetados, sempre que necessários;

6.2.2.3. Disponibilizar a sinalização necessária para interdição e desvio de vias públicas por ocasião de deslizamentos, enchentes e alagamentos; e,

6.2.2.4. Fazer cumprir as demais determinações contidas neste Plano Preventivo.

##### 6.3. Secretaria Municipal de Serviços de Obras e Serviços e Secretaria Municipal de Serviços Municipais.

###### 6.3.1. Secretaria Municipal de Serviços Municipais

6.3.1.1. Disponibilizar equipes para corte imediato de árvores em Perigo de Queda Iminente - PQI e ou que venham a cair na via pública colocando em risco pedestres e ou a circulação de veículos;

6.3.1.2. Disponibilizar máquinas e equipamentos necessários à intervenção de emergência nos casos de desastres ocasionados por escorregamentos, enchentes ou alagamentos;

6.3.1.3. Disponibilizar máquinas e equipamentos necessários à limpeza de logradouros públicos atingidos por escorregamentos, enchentes ou alagamentos;

6.3.1.4. Disponibilizar funcionários para operacionalizar os maquinários e equipamentos nas ocasiões previstas nos itens acima;

6.3.1.5. Disponibilizar, quando necessário, técnicos para avaliação das condições estruturais de imóveis atingidos por escorregamentos, enchentes ou alagamentos, a fim de subsidiar a melhor decisão a ser adotada em cada caso;

6.3.6. Manter funcionários de sobreaviso ou plantão, para atendimento às atribuições contidas nos itens anteriores, quando receber da Defesa Civil orientação de status de **Atenção ou Alerta**.

###### 6.3.2 – Departamento de Geoprocessamento.

6.3.2.1. Disponibilizar dados da área georeferenciados por ocasião de eventos de risco.

6.3.2.2. Manter as informações geográficas do Município atualizadas.

6.3.2.3. Estabelecer com órgãos externos a manutenção de dados georeferenciados.

###### 6.4.1 Departamento Secretaria de Habitação.

6.4.1. Disponibilizar assistentes sociais e agentes vistoriadores para apoio às atividades de campo, quando da necessidade de desalojar famílias dos locais de risco;

6.4.2. Prestar a assistência necessária às famílias desabrigadas, encaminhando-as à Secretaria de Inclusão e Desenvolvimento Social;

6.4.3. Prover quando necessário relatório técnico para concessão de Auxílio Moradia Emergencial por período de 90 dias em conjunto com dados da Defesa Civil e da Secretaria de Inclusão e Desenvolvimento Social.

###### 6.4.2. Departamento de Projetos.

6.4.2.1. Promover estudos e projetos para erradicação de risco.

6.4.2.2. Acompanhar as obras dos projetos de erradicação de risco.

6.4.2.3. Disponibilizar, quando necessário, o apoio técnico do Departamento de Engenharia para vistorias e interdições de locais de risco.

##### 6.5. Secretaria Municipal de Inclusão e Desenvolvimento Social.

6.5.1. Disponibilizar assistentes sociais para apoio às atividades de campo, quando da necessidade de desalojar famílias dos locais de risco;

6.5.2. Prestar a assistência necessária às famílias desabrigadas, encaminhando-as aos abrigos (Ginásio de Esporte e/ou Escolas), provisórios, providenciando todos os meios de subsistência necessário, durante o tempo em que lá permanecerem;

6.5.3. Disponibilizar, quando necessário, cestas básicas e materiais de limpeza e higiene individuais e coletivos, às famílias desalojadas e desabrigadas em virtude da ocorrência de escorregamentos, enchentes e alagamentos; e,

6.5.4. Administrar os abrigos provisórios, durante todo tempo em que estiverem

ocupados pelos desabrigados.

##### 6.6. Autarquia Municipal de Saúde.

6.6.1. Disponibilizar o apoio médico, de enfermagem, de farmácia e hospitalar necessários ao atendimento e socorro às vítimas atingidas pelos escorregamentos, enchentes ou alagamentos;

6.6.2. Disponibilizar, quando necessário, os serviços e materiais de vigilância sanitária para as atividades de desinfecção, desinfestação e descontaminação das áreas atingidas por enchentes ou alagamentos.

##### 6.7. Secretaria Municipal de Educação.

6.7.1. Prover a necessidade de alimentação diária das famílias que forem desabrigadas e encaminhadas aos abrigos provisórios, através dos serviços da merenda escolar;

6.7.2. Disponibilizar, quando necessário, escolas que possam servir de abrigo provisório às vítimas desabrigadas, o mais próximo possível das áreas de risco.

##### 6.8. Secretaria Municipal de Esportes.

6.8.1. Disponibilizar o Ginásio Municipal João Galera para abrigo provisório de vítimas que porventura venham a ser desabrigadas em razão de escorregamentos, enchentes ou alagamentos no período da Operação Verão.

6.8.2. Caso haja necessidade, disponibilizar também outros Ginásios para a mesma finalidade.

##### 6.9. Secretaria de Assuntos Jurídicos.

Disponibilizar Procuradores Municipais para acompanhar as ações

###### 6.9.1. Departamento de Fiscalização.

6.9.1.1. Disponibilizar Agente Fiscal para acompanhar as ações de intervenções nas áreas de risco

6.9.1.2. Providenciar a interdição de áreas de risco, com a notificação aos envolvidos.

###### 6.9.2. Departamento de Regularização Fundiária.

6.9.2.1. Disponibilizar informações sobre os loteamentos clandestinos e/ou irregulares com áreas de risco.

6.9.2.2. Manter atualizadas as informações das áreas potencialmente a regularizar.

##### 6.10. Cia de Saneamento Básico do Estado de São Paulo - SABESP.

6.10.1. Suprir as necessidades de água das comunidades que tiverem seus abastecimentos interrompidos em razão de ocorrências de deslizamento, enchente ou alagamento;

6.8.2. Priorizar o restabelecimento do sistema de coleta de esgoto que vier a sofrer avaria em função de ocorrências relacionadas à Operação Verão.

##### 6.11. Corpo de Bombeiros

6.11.1. Exercer suas missões institucionais dentro de sua área de atribuições, contribuindo com o exercício das ações de defesa civil.

##### 6.12. Polícia Militar/ Militar Ambiental/ Militar Rodoviária

6.12.1. Exercer suas missões institucionais dentro de sua área de atribuições, contribuindo com o exercício das ações de defesa civil.

Todas as Secretarias e órgãos Municipais envolvidas no presente Plano Preventivo, deverão indicar um funcionário e um suplente, com os devidos telefones pessoais e residenciais, que servirão de elo de ligação entre a Defesa Civil e as respectivas secretarias e órgãos, objetivando o acionamento imediato, quando da necessidade, para o desempenho de suas missões, principalmente nos horários fora de expediente, finais de semana e feriados. Ainda, durante o período da operação, cada secretaria envolvida deverá providenciar formas de acionamento emergencial de seus funcionários, a fim de rapidamente mobilizar os recursos humanos necessários a uma rápida resposta às contingências causadas por qualquer evento desastroso, cujo acionamento será efetivado pelo funcionário de ligação indicado, ou seu suplente.

### 7 – PARCEIROS INSTITUCIONAIS DO MUNICIPIO.

**Estamos providenciando um cadastramento das empresas do município e os equipamentos que poderão disponibilizar em situações de risco para nos auxiliar no atendimento à população atingida pelas situações adversas.**

#### HIPÓTESES ACIDENTAIS PASSÍVEIS DE OCORRÊNCIA NO MUNICÍPIO DE ITAPEÇERICA DA SERRA

##### (ÁREAS DE RISCO)

Os bairros elencados a seguir apresentam o risco de ocorrência de deslizamento e escorregamento de terra.

1. **Chácara Macedo** – Localização por GPS; 315.530/7.371.174,

2. **Chácara Santa Maria** – Localização por GPS; 316.357/7.378.558

3. **Jardim Analândia** – Localização por GPS; 315.618/7.372.831

4. **Jardim Cinira** – Localização por GPS; 316.227/7.377.123

5. **Jardim do Carmo** – Localização por GPS; 317.570/7.372.234

6. **Jardim Idemori** – Localização por GPS; 317.379/7.377.512,

7. **Jardim Itapeçerica** – Localização por GPS; 310.204/7.378.600





## ATOS OFICIAIS DO PODER EXECUTIVO

8. **Jardim Jacira** – Localização por GPS; 317.090/7.372.836
9. **Jardim Marilú I** – Localização por GPS; 310.904/7.375.172
10. **Jardim Marilú II** – Localização por GPS; 310.904/7.375.172
11. **Jardim Marilú III** – Localização por GPS; 310.904/7.375.172,
12. **Jardim Paraíso I** – Localização por GPS; 311.041/7.375.792
13. **Jardim Paraíso II** – Localização por GPS; 311.096/7.375.875
14. **Jardim Pelúcio** - Localização por GPS; 315.567/7.377.051
15. **Jardim Potuvera** – Localização por GPS; 309.628/7.376.422
16. **Jardim Renata** – Localização por GPS; 311.589,319/7.372.603,621
17. **Jardim Sampaio I** – Localização por GPS; 310.202/7.375.459
18. **Jardim Sampaio II** – Localização por GPS; 309.696/7.375.750
19. **Jardim Sampaio III** – Localização por GPS; 309.761/7.375.919
20. **Jardim Sampaio IV** – Localização por GPS; 309.491/7.375.808
21. **Jardim Santa Amélia** – Localização por GPS; 309.431/7.377.282
22. **Jardim São Marcos I** – Localização por GPS; 310.515/7.374.083
23. **Jardim São Marcos II** – Localização por GPS; 310.334/7.373.978
24. **Jardim São Pedro I** - Localização por GPS; 316.792/7.315.227
25. **Jardim São Pedro II** – Localização por GPS; 316.864/7.375.582
26. **Jardim São Pedro III** – Localização por GPS; 316.873/7.375.718
27. **Jardim Tereza – Centro** – Localização por GPS; 311.769/7.376.312
28. **Mirante da Lagoa** – Localização por GPS; 312.077/7.375.739
29. **Parque Jandaia** – Localização por GPS; 317.174/7.371.425
30. **Parque Paraíso - Formosa** – Localização por GPS; 310.596/7.377.058
31. **Parque Paraíso – Gleba 7 I** - Localização por GPS; 310.599/7.377.055
32. **Parque Paraíso – Gleba 7 II** – Localização por GPS; 310.599/377.055
33. **Parque Paraíso - Guatemala** – Localização por GPS; 310.081/7.377.361
- Os bairros abaixo elencados apresentam risco de transbordamento de rios e córregos causando inundações e alagamentos.
34. **Vila Geni** – Localização por GPS; 310.414/7.378.511
35. **Jardim Branca Flor** – Localização por GPS; 313956,135 / 7379651,646
36. **São Pedro - Condomínio do Sapo** – Localização por GPS; 316.384,955/7.375.712,301
37. **Condomínio Estância do Lago** – Localização por GPS; 310078,616 / 7379362,855
38. **Bairro Santa Adélia** - Localização por GPS; 308800,682 / 7377717,562
39. **Rancho do Vinho** - Localização por GPS; 306359,903/ 7372378,336
40. **Posto 41 (BR 116 – Km 295,5)** - Localização por GPS; 306266,265 / 7372378,336
41. **Boehringer (BR 116 – Km 286)** - Localização por GPS; 310938,927 / 7377392,915
42. **Av. 9 de Julho X R. Moçambique** - Localização por GPS; 309891,289 / 7378205,895
43. **Rod. Armando Sales (SP 228 – Km 29,5)** - Localização por GPS; 313742,365 / 7377562,901
44. **Rod. Armando Sales (SP 228 – Km 31)** - Localização por GPS; 312667,832 / 73776435,158
45. **Rod. José Simões de Louro Junior (SP 214) X Estrada do Crispim** - Localização por GPS; 317647,498 / 73771880,436

### OUTRAS CAUSAS PASSÍVEIS DE RISCO

1. **Vendaval** – (queda de árvores) por ser uma cidade muito arborizada, possuindo cerca de 80.000 pés plantados, quando da ocorrência de chuva muito forte e vendaval, ou somente vendaval, muitas árvores caem, criando transtorno para a população por vários dias, já que a remoção, dependendo da quantidade de árvores

sinistradas, demorará alguns dias, ou até semanas, para a remoção e restauração da normalidade.

**2. Acidentes Tecnológicos** - nesta categoria temos muitas situações de risco que abaixo enumeraremos:

#### 2.1.- VAZAMENTO DE SUBSTÂNCIAS QUÍMICAS

##### 2.1.1 - A atividade de armazenamento e distribuição de combustível (gasolina) a varejo

Realizada em 15 postos de abastecimento de combustível de veículos, que em caso de falha em suas instalações e / ou processo de trabalho, poderão ocasionar vazamento de produtos químicos para o meio ambiente, contaminando o solo, águas subterrâneas e de superfície, sistemas de drenagem subterrânea de esgotos e águas pluviais, poços de visitas e / ou caixas de distribuição de cabos elétricos e de comunicação;

##### 2.1.2- Atividade de armazenamento e manipulação de gás liquefeito de petróleo (GLP)

Realizada em estabelecimentos que operam com gás engarrafado que em caso de falha de suas instalações e / ou método de trabalho, poderão ocasionar o vazamento do produto;

##### 2.1.3.- Trânsito de caminhões transportando cargas perigosas

Rodovia BR 116 e outras SP 228, SP 234, SP 214 e vias internas do município, que em decorrência de acidente de trânsito poderá ocasionar o vazamento de produto químico;

##### 2.1.4 – Acidentes ferroviários (descarrilamento de trens)

A cidade de Itapepecerica da Serra é cortada em uma parte por uma linha férrea que ocupa uma grande área e, além de produzir bastante ruído e trepidações nas casas vizinhas à linha, traz também o perigo de descarrilamento e conseqüente derramamento de produtos químicos ou mesmo grãos que são transportados em grande volume.

##### 2.1.5 – Estabelecimentos comerciais de produtos químicos

(tintas, vernizes, solventes, fogos de artifício, etc). OBS. Os acidentes envolvendo vazamento de produtos químicos para o meio ambiente requerem cuidados especiais para o atendimento. A intervenção nestes casos contempla medidas preventivas e corretivas, haja visto os impactos causados pelo derrame, vazamento ou emissões de produtos químicos tóxicos e corrosivos com alto potencial de perigo, a curto e a longo prazo na saúde humana. Além das características tóxicas, estes produtos emitem em sua grande maioria, vapores e ou gases, criando atmosferas inflamáveis, grande risco de deflagração de incêndio e explosões.

##### 2.1.6 – Vazamento de AMÔNIA

Várias indústrias na cidade trabalham com esse produto que é altamente tóxico. Entre elas citamos FARMACAP, BOEHRINGER INGELHEIN, enfim todas empresas que manipulam o GELO devem tomar especial cuidado no manuseio da AMÔNIA.

### 3. INCÊNDIOS

No município de Itapepecerica da Serra o risco de incêndio está presente nos seguintes segmentos:

- habitações uni-familiar (casas);
- habitações pluri-familiar (edifícios);
- estabelecimentos comerciais (escritórios, lojas comerciais, auto posto de abastecimento de veículos, distribuidores de botijões de gás ( GLP ); lojas de tintas, loja de fogos de artifícios).

### 4. EXPLOSÃO

No município de Itapepecerica da Serra o risco de explosão está presente nos seguintes segmentos:

- 12.1** -habitações residenciais em razão da utilização de gás liquefeito de petróleo;
- 12.2** -depósitos de gás liquefeito de petróleo e estabelecimentos comerciais que também o comercializam;
- 12.3** -estabelecimentos que se utilizam de caldeiras (hospitais, hotéis, etc).

### 5. SURTOS EPIDÊMICOS

O município de Itapepecerica da Serra, por se situar numa região de clima subtropical e por estar muito próxima ao município de São Paulo, poderá enfrentar surtos epidêmicos como a Dengue, Etc.

### GABINETE DO SENHOR PREFEITO

#### JULIANA NASRAUI DINIZ

Chefe de Gabinete  
Tel.:4668-9323/  
Cel.: 9.9937-2677

#### SILVIO FERREIRA NETO

Assessor Especial  
Tel.: 4668-9000/ 4668-9326  
Cel.: 9.9517-2070

### GABINETE DO VICE-PREFEITO

#### REGINA PIRES CORISINI

Vice-Prefeito Municipal  
Tel.: 4668-9325  
Cel.: 9.8375-4927

### DEFESA CIVIL – ITAPEPECERICA DA SERRA



## ATOS OFICIAIS DO PODER EXECUTIVO

### MAURICIO PASSOS DA SILVA ROCHA

Secretário Municipal de Defesa Civil  
Tel.: 4666-4435 – Comercial  
Celular: 9.4703-1710

### REINALDO BATISTA DA SILVA

Diretor de Departamento da Defesa Civil  
Tel.: 4666-4435 Comercial  
Celular: 9.7190-5930 / Id 45\*2\*167689

### REGIONAL DE DEFESA CIVIL (REDEC – M 4 – Osasco)

### MAURICIO PASSOS DA SILVA ROCHA

Coordenador Regional de Defesa Civil  
Tel.: 4666-4435  
Celular: 9.4703-1710

### SECRETARIA MUNICIPAL DE ASSUNTOS JURIDICOS

### Dr. MANOEL BONFIM DO CARMO NETO

Secretária Municipal  
Tel.: 4668-9188  
Cel.: 9.9627-3150

### SECRETARIA MUNICIPAL DE ASSISTÊNCIA E DESENVOLVIMENTO SOCIAL

### ELAINE SANTOS

Secretária Municipal  
Tel.: 4165-1991/4668-9450 /4668-9451  
Assessor Sr. Genivaldo Ferreira da Cruz (Dunga) Celular: 9.5978-5871/4668-9451

### SECRETARIA MUNICIPAL DE EDUCAÇÃO

### JOÃO VALÉRIO

Secretária Municipal  
Tel.: 4165-2729/4668-9450/4668-93301  
Cel. 7228-2148

### SECRETARIA DE OBRAS

### JOSÉ CARLOS DE OLIVEIRA

Secretário Municipal  
Tel.:4668-9214 comercial  
Celular: 9.4007-8446

### SECRETARIA DE SERVIÇOS PÚBLICOS

### VALDOMIRO DE FREITAS DIAS

Assessor Especial  
Tel.: 4666-6895 - comercial

Celular: 9.6569-4425

### SECRETARIA MUNICIPAL DE SEGURANÇA, TRÂNSITO E TRANSPORTE (SSTT)

### MARCO ANTONIO DE ANDRADE

Secretário de Trânsito  
Celular: 9.8726-3903  
Comercial: 4667-8948

### SECRETARIA DO MEIO AMBIENTE

### CLAUDIO LUIZ GONÇALVES SANTOS

Secretário Municipal do Meio Ambiente  
Tel.: 4668-9253  
Celular: 9.9194-2300

### SECRETARIA MUNICIPAL DE HABITAÇÃO

### RODRIGO MOREIRA

Tel.: 4668-9302  
Celular: 9.6476-7583

### AUTARQUIA MUNICIPAL – SAÚDE – IS

### JOSE DE MORAES

Tel.: 4668-6000/4668-9157 ADM  
Celular: 9.9947-2547 9.9549-5618 corporativo

### RECURSOS NA ÁREA DE SAÚDE

### PRONTO SOCORRO CENTRAL E MATERNIDADE MUNICIPAL ZORAIDE EVA DAS DORES

Tel.: 4666-4540/4666-6645/4666-8198  
Rua Carlos Domingues Tântico, nº 77 / Av. XV de Novembro, nº 570 - Centro. (24h)  
CEP: 06850-500

#### Responsável:

**Sheila Guimarães Oliveira (Maternidade)**

Celular: 9.9942-5735

**Marcos Alves Rodrigues (PS Central)**

Celular: 99670-4272

### OUTROS HOSPITAIS NA REGIÃO

### HOSPITAL GERAL DE ITAPECERICA DA SERRA - HGIS

Avenida Guacy Fernandes Domingues, 200 – Embu Mirim – 06854-000.  
Tel. 4668-8988

**Responsável: Dr. Didier Roberto Torres Ribas**

### RELAÇÃO DAS UNIDADES DE SAÚDE DE ITAPECERICA DA SERRA

#### UNIDADE BÁSICA DE SAÚDE ANALÂNDIA

Estrada Abias da Silva, nº 1965 – Jd. Analândia - CEP 06861-260

Tel. 4779-9563

Celular: 9.9187-2238

**Responsável: Narciso Barbosa**

#### UNIDADE BÁSICA DE SAÚDE BRANCA FLOR

Rua Jaguarão, nº 586 – Jd. Branca Flor - CEP 06855-670

Tel. 4666-4276/4667-5416

Celular: 9.8208-0647/9.7075-6909

**Responsável: Aparecida Bonfim**

#### UNIDADE BÁSICA DE SAÚDE CRISPIM

Rua Juruá, nº 5000 – Cidade Santa Júlia - CEP 06866-540

Tel. 4669-3142/4779-1069

Celular: 9.9790-2142

**Responsável: Dr. Flávio Augusto Bergamachi**

#### UNIDADE BÁSICA DE SAÚDE HORIZONTE AZUL

Rua Joaquim Veríssimo da Silva, nº 111 – Jd. Horizonte Azul - CEP 06865-700

Tel. 5896-9550

Celular: 9.9508-9591

**Responsável: Sr. Alexei Altamira**

#### UNIDADE BÁSICA DE SAÚDE E PRONTO SOCORRO DO JD. JACIRA

Rua Santos Dumont, nº 559 - CEP 06864-340

Tel. 4669-1945/46693141

Celular: 9.7380-6475

**Responsável: Dra. Dinair S. Silva**

#### UNIDADE BÁSICA DE SAÚDE MOMBAÇA

Estrada Abias da Silva, nº 5508 - CEP 06864-000

Tel. 4775-3811

Celular: 9.9539-1588

**Responsável: Reginaldo Rodrigues da Silva**

#### UNIDADE BÁSICA DE SAÚDE PQ. PARAÍSO

Av. Argentina, nº 210 – Pq. Paraíso - CEP 06852-490

Tel. 4666-5059/4666-2256

Celular: 9.7213-6476

**Responsável: Naide dos Santos Barbosa**

#### UNIDADE BÁSICA DE SAÚDE SALVADOR DE LEONE -

Avenida Niterói, 67 – Centro - CEP 06850-200

Tel. 4666-2135/4165-2978

Celular: 94131-0903

**Responsável: Sabrina zulica Penteadó**

#### UNIDADE BÁSICA DE SAÚDE SÃO PEDRO

Estrada João Rodrigues de Moraes, nº 5420 - CEP 06858-210

Tel. 4666-7315

**Responsável: Valéria Regina dos Santos**

#### UNIDADE BÁSICA DE SAÚDE VALO VELHO

Av Soldado Pm Gilberto Agostinho, nº 60 - CEP 06856-700

Tel. 4775-3401

Celular: 9.9513-4943

**Responsável: Sr. Wanessa Gerona**

#### UNIDADE BÁSICA DE SAÚDE DA FAMILIA POTUVERÁ

Br 116 Km 283,8, nº 39.401- CEP 06850-000

Tel. 4147-1395

Celular: 9.9893-9150

**Responsável: Márcia de Oliveira Ferreira dos Santos**

#### C.C.Z – CENTRO DE CONTROLE DE ZOOSEOS

Estrada Baltazar Manoel, nº 1669 – Centro - CEP 06881-100

Tel. 4147-1664

**Responsável: Veterinária Dra. Maria de Fátima Alves Martins**

#### CAPS – AD – CENTRO DE ATENÇÃO PSICOSSOCIAL ÁLCOOL E DROGAS

Rua Araraquara nº 208 Embu Mirim - CEP 06850-040

Tel. 4666-8312/4667-3600

**Responsável: Márcia Nicoli**

#### FARMÁCIA POPULAR DE ITAPECERICA DA SERRA

Rua São Paulo, Nº 39 - CEP – 06850-080

Tel. 4668-2209

**Responsável: Bruno Oliveira Silva**

### TELEFONES ÚTEIS SEGURANÇA PÚBLICA

**Bombeiros - 193 / (11) 46667-6851 / (11) 4667-7890**

**Samu – 192 / (11) 4775-5308**

**Guarda Civil Municipal - 4775-3178**

**Polícia Ambiental – (11) 4785-6172**





## ATOS OFICIAIS DO PODER EXECUTIVO

**Polícia Civil** – (11) 4666-2556 / 46662545  
**Polícia Científica** - 3332-4780 / 3333-3202  
**Polícia Rodoviária Federal** – (11) 4666-2497  
**Polícia Militar** - 190 / (11) 4666-2422/ (11) 46663677/ (11) 4666-3637  
**Polícia Rodoviária Estadual** - 4666-2994 /46662497

### DELEGACIAS DE POLÍCIA

**Delegacia de Investigações Sobre Entorpecentes DISE** - 3335-5291  
**Delegacia de Defesa da Mulher** – (11) 4666-2556  
**Delegacia da Infância e Juventude** - 3311-6681  
**Delegacia Seccional de Polícia de Itapeverica da Serra** – (11) 4138- 3316 / (11) 4138-3340  
**1º DP de Itapeverica da Serra** – (11) 46669-3080  
**Ciretran de Itapeverica da Serra (Centro)** – (11) 4666-5750  
**Instituto Médico Legal - IML - Taboão da Serra** – (11) 4787-3613  
**Instituto de Criminalista - IC** – (11) 4771-1843/4701-0101

### RECURSOS HUMANOS

Grupo de Voluntários da Defesa Civil - 60 pessoas

### DER – DEPARTAMENTO DE ESTRADAS E RODAGEM

**Engº Gérson Sancinetti de Oliveira** - Gerente Ubacotia  
 Tel.: 4703-2348

### AUTOPISTA RÉGIS BITTENCOURT - ARTERIS

(013) 3828-1600

### SPMAR

(011)

### ABRIGOS PROVISÓRIOS

**Ginásio Poliesportivo João Galera** - Av. Dos Itapevericanos, S/N - Parque Paraíso / tel.: 4666-7485  
**Ginásio Municipal de Esportes Antonio Balusco** – Av. Dona Anila, 100 – Olaria / tel. 4666-1148  
**Ginásio Poliesportivo Mário Covas** – Av. Monteiro Lobato, 475 - Jardim Jacira / tel:4667-5176

### AES ELETROPAULO – Diretoria Regional Oeste

Rua Pedro José Rotgher Domingues, 512 – Centro – CEP 06856-000

**AES – tel.: 0800-7272196**

**Rômulo Moreira – Coordenador de Manutenção da Distribuição** - tel.: 2195-6927 / 2195-6905 / Celular: 9652-3522

**Marco Takao Kobayachi – Gerente Poder Público** – tel.: 2195-2820

### SABESP – (Sede) Rua Grandel nº 647 Santo Amaro

Rua São João, 89 - Itapeverica da Serra - Centro – CEP 06850-060

**Agostinho de Jesus G. Gerales – Gerente de Departamento de Engenharia da Operação Sul** - tel.: 5682-2911 / 5682-2862

### DEPARTAMENTO DE ÁGUAS E ENERGIA ELÉTRICA (DAEE)

Rua Boa Vista, 170 – 11º Andar – Centro – SP – CEP 01014-000

**Dr. Alceu Segamachi Junior – Superintendente** – tel.: 3293-8201

### CETESB - Companhia de Tecnologia de Saneamento Ambiental

**0800 1135660**

**Sr. Celso Machado** – Gerente Escritório Embu – Tel.: 4704-8835

### ALL – América Latina Logística

**0800 7012255**

(041) 2141-7555 / (013) 2127-8710

### VIGILÂNCIA SANITÁRIA

**Gestor Responsável: Jose de Moraes** – tel.: 4668-6020/9.9947-2597/4668-9157

ADM

### DICAS DE SEGURANÇA NO PERÍODO DE CHUVAS

#### Cuidados ao Dirigir na Chuva

As recomendações básicas, independentemente de chuva fina ou uma pancada são: atenção dobrada, diminuir a velocidade, acender o farol, ligar o limpador de pára-brisa, o desembaçador e manter a distância de pelo menos dois carros em relação ao automóvel da frente. Os limpadores de pára-brisa precisam estar em bom estado.

#### Outras dicas:

- Tome cuidado redobrado com os pedestres, pois quando a chuva começa ocorre a típica correria atrás de abrigo.
- Procure não fazer manobras ou freadas bruscas, pois o risco de derrapagem é grande. Lembre-se da mistura água, óleo e sujeira que está na pista; essa mistura só é "lavada" pela própria chuva após uns 15 minutos.
- Acenda o farol baixo, porque isso irá melhorar um pouco sua visão, mas quem vem atrás terá uma boa visibilidade do veículo devido às luzes vermelhas do farol traseiro.
- Se estiver em movimento não ligue o pisca alerta. Este tipo de iluminação só deve ser acionado se o veículo estiver parado.
- Para aumentar a eficiência do limpador de pára-brisa, troque as palhetas uma vez por ano, mantenha as borrachas das palhetas e os vidros limpos, adicionando ao

reservatório de água do "esguichador" uma "colher de sopa" de detergente neutro ou os aditivos que vendem em postos de gasolina, centros automotivos e até supermercados.

- Quando os vidros derem os primeiros sinais de que irão embaçar, passe um pano limpo, jamais use as mãos, pois a gordura natural da pele irá prejudicar a situação.
- Tente deixar os vidros laterais aproximadamente dois dedos abertos para criar uma circulação de ar, ligue o ventilador interno ou o ar-condicionado. Lembre-se, você deve esfriar o carro por dentro para "desembaçar" os vidros.
- Se você sentir que seu veículo não está respondendo bem aos seus comandos ou você sente-se inseguro com a situação, pare no acostamento, ligue o pisca alerta e aguarde a situação melhorar. Nunca enfrente um alagamento, pois você não sabe o que a água está escondendo (obstáculos, buracos, etc). Pare o carro num acostamento e espere o nível de água baixar.

#### Cuidados com Raios

- Entre dentro de um carro com capota de metal e permaneça dentro. Os pneus do carro funcionam como isolante;
- Se estiver dentro da água, saia. Não permaneça na praia. Nas tempestades, evite o mar e as piscinas;
- Não utilize o celular ou qualquer aparelho de rádio comunicação durante uma tempestade;
- Não use trator, motocicleta, bicicleta ou qualquer outro veículo de metal de tamanho reduzido;
- Não permaneça em barcos durante a tempestade;
- Evite o topo de uma montanha;
- Não transporte qualquer coisa de metal e não permaneça junto de objetos metálicos;
- Não use o telefone, exceto em caso de emergências;
- Evite lugares descampados (praias, campos de futebol, etc.). Os raios normalmente "procuram" pontos mais altos e nestes lugares sua cabeça pode ser o alvo;
- Fique longe de torneiras e canos, pois qualquer um desses objetos é potencialmente um condutor de eletricidade.
- Não use eletrodomésticos como ferros de passar roupas, tostadeiras ou batedeiras, porque o raio pode seguir o fio. Fique longe da TV;
- Abrigue-se em uma casa ou edificação;
- Não se coloque em posição mais elevada que os outros objetos a sua volta;
- Evite árvores isoladas. Devemos ficar longe das árvores e postes porque são altos e tem pontas, o que acaba atraindo raios;
- Se estiver em campo aberto, permaneça agachado, não se deite no solo, pois a terra úmida é condutora de eletricidade.
- Evite abrigos isolados (como quiosques, por exemplo);

#### CUIDADOS COM A CASA

##### Em casa:

- Ao primeiro sinal de chuva forte, deixe móveis e eletrodomésticos fora do alcance da água;
- Limpeza das calhas, ralos;
- Desligue equipamentos elétricos e eletrônicos, feche o registro do gás e da água;
- Guarde os produtos de limpeza e alimentos fora do alcance das águas e não os utilize caso tenham sido atingidos;
- Mantenha um membro da família atento e vigilante ao nível de subida das águas, mesmo à noite;
- Tenha sempre lanternas e pilhas em condições de uso. Não use velas, lamparinas a álcool ou similares;
- Acompanhe o noticiário local pelo rádio e fique atento às mensagens de esclarecimento ou alarmes;
- Se houver muita infiltração na casa e acontecer rachaduras nas paredes ou se você escutar algum barulho estranho, abandone sua residência;
- Transmita alarme aos vizinhos em caso de súbita elevação da água;
- Não fique próximo a tomadas, canos, janelas e portas metálicas;
- Não toque em equipamentos elétricos que estejam ligados à rede elétrica;
- Desligue o disjuntor caso a água atinja níveis que possam alcançar as tomadas elétricas;
- Não deixe extensões ou cabos elétricos em contato com a água;
- Não toque equipamentos elétricos ou faça manutenções com os pés molhados ou dentro da água.
- Observar a ocorrência de trincas e rachaduras nos barrancos próximos.

##### Dicas de como proceder após enchentes:

- Ao término da enchente, busque orientação da Defesa Civil sobre o retorno para sua residência. É necessário limpar os locais atingidos pela água e lama;
- Só retorne a casa durante o dia;
- Use botas e luvas para evitar o contato com a água e a lama, pois o contato pode causar doenças como leptospirose, (entre outras);
- Para descontaminar os locais e a caixa de água, utilize uma colher de sopa de água sanitária para cada litro de água;
- Jamais reaproveite a água da enchente para beber;
- Enquanto não for liberado o consumo da água da rede pública, beba somente água engarrafada, fervida ou clorada;
- Para evitar incêndios, choques elétricos ou explosões, desligue a energia elétrica e desconecte as tubulações de gás;
- Solicite a um profissional eletricista para fazer a revisão das instalações elétricas atingidas pela água antes de religar o fornecimento.

#### RELAÇÃO DE MATERIAIS E EQUIPAMENTOS DIVERSOS (Empresas)

##### Tipo de Veículo Quantidade

- Ambulâncias 01
- Caminhão carga seca 10
- Caminhão tanque 01
- Caminhão de água 01



## ATOS OFICIAIS DO PODER EXECUTIVO

e. Transporte de passageiro 20

### PREFEITURA DO MUNICÍPIO DE ITAPEÇERICA DA SERRA – SISTEMA DE FROTAS

#### Tipo de Veículo Quantidade

- a. Caminhões basculantes 09
- b. Caminhões Munck 01
- c. Motoniveladoras 03
- d. Pás Carregadeiras 02
- e. Retroescavadeiras 04
- f. Tratores de esteiras 02
- g. Caminhões d' água 02
- j. Camionetas 06
- l. Micro-Ônibus 05
- m. Ônibus 20
- n. Peruas 03
- o. Ambulâncias 04

### AÇÕES DA DEFESA CIVIL

#### 1. Ações Preventivas

- Rever e/ou atualizar seu Plano de Emergência;
- Ter conhecimento dos Planos e da execução de obras preventivas e recuperativas;
- Promover trabalho de caráter educativo junto à Comunidade;
- Elaborar Plano de Chamada de seu Corpo de Voluntários e membros do sistema Municipal de Proteção e Defesa Civil;
- Manter estreita ligação com as Secretárias e Órgãos Municipais.

#### 2. Ações de Socorro

- Qualquer dos componentes do Sistema Municipal de Defesa Civil ao detectar eventos graves ou anormais que possam colocar em risco a segurança, saúde ou bens da comunidade, deverá, imediatamente, tomar as primeiras providências na esfera de suas atribuições e não sendo de sua competência, acionará quem o seja bem como a Defesa Civil.

- A COMPDEC acionará se necessário, os órgãos ou entidades cadastradas para apoiar com seus recursos, bem como informará a Regional de Defesa Civil (REDEC).

#### 3. Atendimentos Emergenciais

- A Defesa Civil acionará os departamentos ou secretarias pertinentes que disponibilizarão os recursos necessários para os atendimentos emergenciais, principalmente quando se verificar a necessidade de remover ou transportar alguns móveis ou utensílios, ou mesmo fazer uma mudança de família flagelada. Estará ainda em condições de proceder à sinalização e isolamento de área conflagrada.

### CONSIDERAÇÕES GERAIS SOBRE AS AÇÕES DE SOCORRO

As ações de socorro normalmente são desenvolvidas sob forte impacto emocional provocado pelo evento desastroso, principalmente, se for registrado vítimas fatais, soterradas ou desaparecidas.

Nestas circunstâncias é imprescindível a coordenação eficaz e resoluta, com ordens e orientações claras e precisas, se possível com meios de comunicação, visando a todo custo evitar a instalação da desordem, o saque e o pânico.

E imprescindível o estabelecimento de ações que, prioritariamente permitam a contenção ou evitem o **alastramento** do fato danoso, bem como a garantia da integridade física e segurança das pessoas.

O **isolamento** do local do evento e da área imediata é fator essencial para o desenvolvimento das atividades das pessoas e equipamentos que estejam diretamente realizando atividades, preservando-se uma entrada e saída para pessoas e equipamentos de socorro, evitando-se o caos.

### AÇÕES NA FASE ASSISTENCIAL

A fase assistencial requer planejamento e organização que possibilitem:

- a triagem das pessoas atingidas e dos flagelados.
- cadastro e o reagrupamento das famílias
- funcionamento dos abrigos de emergência e seus serviços (saúde, energia elétrica, abastecimento, etc).
- desobstrução e descontaminação da área atingida, para permitir, com brevidade, o retorno das pessoas aos seus lares e aos seus afazeres do cotidiano.

### AÇÕES DE RECUPERAÇÃO

1). A fase recuperativa é a mais longa e onerosa; implica, geralmente, na realização de obras que se destinam a restabelecer a plenitude dos serviços públicos, do moral, da economia e, ao mesmo tempo, constituem ações preventivas contra eventos semelhantes, no mesmo local.

2). As obras de recuperação, para que sejam custeadas por aporte de verba estadual ou federal, há que ser, no devido tempo, declarado o Estado de Emergência ou de Calamidade Pública pelo Sr. Prefeito Municipal, tudo conforme Instrução Normativa nº. 1 de 24 de agosto de 2012 do Ministério da Integração Nacional.

### CONSIDERAÇÕES GERAIS

1). As Secretarias e Órgãos Municipais poderão providenciar seus respectivos planejamentos, podendo enviar cópia à Defesa Civil ou, ao menos, mantê-la atualizada em relação aos telefones e nomes dos responsáveis pelo setor.

2). O período de Vigilância e Alerta poderá ser prorrogado se as condições climáticas assim o exigirem.

3). Ter sempre em consideração que o princípio maior do gerenciamento de crises seja a preservação da vida e da integridade física das pessoas sobrepondo-se a qualquer bem material.

4). O Plano Preventivo de Proteção e Defesa Civil será acionado com base nos índices estabelecidos pela CEDEC no PPDC para região metropolitana de São Paulo para escorregamentos e inundações que estabelece 80mm de chuva acumulada em três dias consecutivos, de acordo com a leitura diária dos pluviômetros instalados no município e através de alertas disparados pelo CEMADEN que monitora os índices

através de dois pluviômetros automáticos instalados nas regiões do Embu Mirim, Potuverá e Jardim Jacira.

5). Fases de Evolução do Plano Preventivo de Proteção e Defesa Civil

Observação	Monitoramento das áreas de risco (80mm)
Atenção	Vistoria nos locais de risco (90mm)
<b>Acima de 90mm</b>	
<b>Alerta</b>	<b>Avaliação in loco para definir a remoção</b>
<b>Alerta Máximo</b>	<b>Remoção imediata dos moradores de área de risco</b>

6). O Plano Preventivo de Proteção e Defesa Civil entrará em vigor todos os anos a partir da data estabelecida no 4º Paragrafo no início deste PPDC.

7). Quando o PPDC for acionado a coordenação do mesmo ficará a cargo da Secretaria Municipal de Defesa Civil (SEMDC).

8). Caso ocorra alguma atualização de leis ou locais de risco o PPDC será atualizado.

Em, 29 de outubro de 2016  
Aprovo

**MAURICIO PASSOS DA SILVA ROCHA**  
Secretário Municipal de Defesa Civil

**AMARILDO GONÇALVES**  
Prefeito do Município de Itapeçerica da Serra

	Prefeitura do Município de ITAPEÇERICA DA SERRA	CONCURSO PÚBLICO Nº 002/2016 – DRH EDITAL Nº 063/2016DRH - RESULTADO DOS RECURSOS CONTRA A CLASSIFICAÇÃO PROVISÓRIA	
--	---	--	--

A Prefeitura do Município de ITAPEÇERICA DA SERRA, em cumprimento às disposições constantes no Edital de Abertura de Inscrições do Concurso Público nº 002/2016 – DRH, **RESOLVE**:

I – **INFORMAR**, nos termos do item 9 do Edital de Abertura de Inscrições do Concurso Público nº 002/2016 - DRH, o resultado dos recursos administrativos interpostos contra classificação provisória;

Inscrição	Cargo	Deliberação
2000239749	01 - Cuidador	PROCESSADA A RECONTAGEM. PONTUAÇÃO MANTIDA.
2000240341	01 - Cuidador	PROCESSADA A RECONTAGEM. PONTUAÇÃO MANTIDA.
2000241778	01 - Cuidador	PROCESSADO O CRITÉRIO DE DESEMPATE. CLASSIFICAÇÃO MANTIDA.
2000243630	01 - Cuidador	PROCESSADA A RECONTAGEM. PONTUAÇÃO MANTIDA.
2000244347	01 - Cuidador	PROCESSADA A RECONTAGEM. PONTUAÇÃO MANTIDA.
2000238659	02 - Professor de Desenvolvimento Infantil (PDI)	PROCESSADA A RECONTAGEM. PONTUAÇÃO MANTIDA.
2000238698	02 - Professor de Desenvolvimento Infantil (PDI)	PROCESSADA A RECONTAGEM. PONTUAÇÃO MANTIDA.
2000239172	02 - Professor de Desenvolvimento Infantil (PDI)	INDEFERIDO.
2000239283	02 - Professor de Desenvolvimento Infantil (PDI)	PROCESSADA A RECONTAGEM. PONTUAÇÃO MANTIDA.
2000240311	02 - Professor de Desenvolvimento Infantil (PDI)	PROCESSADA A RECONTAGEM. PONTUAÇÃO MANTIDA.
2000240661	02 - Professor de Desenvolvimento Infantil (PDI)	PROCESSADA A RECONTAGEM. PONTUAÇÃO MANTIDA.
2000240829	02 - Professor de Desenvolvimento Infantil (PDI)	PROCESSADA A RECONTAGEM. PONTUAÇÃO MANTIDA.
2000241081	02 - Professor de Desenvolvimento Infantil (PDI)	PROCESSADA A RECONTAGEM. PONTUAÇÃO MANTIDA.
2000241490	02 - Professor de Desenvolvimento Infantil (PDI)	PROCESSADA A RECONTAGEM. PONTUAÇÃO MANTIDA.
2000244165	02 - Professor de Desenvolvimento Infantil (PDI)	INDEFERIDO.
2000244575	02 - Professor de Desenvolvimento Infantil (PDI)	PROCESSADA A RECONTAGEM. PONTUAÇÃO MANTIDA.
2000247091	02 - Professor de Desenvolvimento Infantil (PDI)	INDEFERIDO.
2000247460	02 - Professor de Desenvolvimento Infantil (PDI)	INDEFERIDO.
2000249012	02 - Professor de Desenvolvimento Infantil (PDI)	PROCESSADA A RECONTAGEM. PONTUAÇÃO MANTIDA.
2000249680	02 - Professor de Desenvolvimento Infantil (PDI)	INDEFERIDO.
2000250616	02 - Professor de Desenvolvimento Infantil (PDI)	INDEFERIDO.
2000250703	02 - Professor de Desenvolvimento Infantil (PDI)	PROCESSADA A RECONTAGEM. PONTUAÇÃO MANTIDA.
2000240002	04 - PAEE – Deficiência Intelectual	PREJUDICADO.
2000248308	04 - PAEE – Deficiência Intelectual	PROCESSADA A RECONTAGEM. PONTUAÇÃO MANTIDA.
2000250927	04 - PAEE – Deficiência Intelectual	PROCESSADA A RECONTAGEM. PONTUAÇÃO MANTIDA.
2000239144	05 - PAEE – Deficiências Múltiplas	PROCESSADA A RECONTAGEM. PONTUAÇÃO MANTIDA.
2000248347	07 - PAEE – Deficiência Auditiva e Surdez	INDEFERIDO.

II - **INFORMAR** que o **Relatório dos Recursos Administrativos contra CLASSIFICAÇÃO PROVISÓRIA** com a análise detalhada das deliberações e o **CARTÃO DE RESPOSTAS DOS CANDIDATOS QUE SOLICITARAM RECONTAGEM** encontram-se à disposição dos recorrentes na sede da **Prefeitura Município de ITAPEÇERICA DA SERRA**.

ITAPEÇERICA DA SERRA, 14 de DEZEMBRO de 2016.

**Amarildo Gonçalves**

**Prefeito do Município de ITAPEÇERICA DA SERRA**





## ATOS OFICIAIS DO PODER EXECUTIVO

	<p><b>Prefeitura do Município de ITAPECERICA DA SERRA</b></p>	<p><b>CONCURSO PÚBLICO Nº 002/2016 - DRH EDITAL Nº 064/2016-DRH - CLASSIFICAÇÃO FINAL</b></p>	
--	---	---	--

A Prefeitura do Município de ITAPECERICA DA SERRA, em cumprimento às disposições constantes no Edital de Abertura de Inscrições do Concurso Público nº 002/2016-DRH, após análise dos recursos interpostos contra o resultado da prova objetiva e a classificação provisória, **RESOLVE**:

1 – **DIVULGAR** a classificação final dos candidatos aprovados, na forma do **ANEXO I – CLASSIFICAÇÃO FINAL – GERAL**.

2 – **DIVULGAR** a classificação final dos candidatos aprovados, Portador de Deficiência, na forma do **ANEXO II – CLASSIFICAÇÃO FINAL – PORTADOR DE DEFICIÊNCIA**.

3 – **INFORMAR** que os candidatos classificados serão convocados a critério da Administração Pública, conforme o número de vagas existentes, seguindo-se rigorosamente a ordem de classificação final, respeitando-se o limite das vagas destinadas aos candidatos portador de deficiência, na forma estabelecida no Item 8 do Edital de Abertura de Inscrições.

ITAPECERICA DA SERRA, 14 de dezembro de 2016.

Amarildo Gonçalves  
Prefeito do Município de ITAPECERICA DA SERRA

	<p><b>Prefeitura Municipal de Itapecerica da Serra</b> <b>Concurso Público nº 002/2016-DRH</b></p>
<p><b>ANEXO I do EDITAL Nº 064/2016 - CLASSIFICAÇÃO FINAL - GERAL</b></p>	

/ J-R-Rij				
Class	Inscrição	Candidato	Nota Final	Data Nasc.
1	2000250361	WANEIDE PEREIRA SANTOS DE ARAUJO	82	22/03/1989
2	2000244422	EVERTON CARVALHO DA SILVA	80	02/03/1989
3	2000248483	RENATA FRANCISCA MANGAS	75	01/04/1975
4	2000245948	PALOMA CRISTINA FONTES ALVES	75	13/09/1990
5	2000245353	GABRIELA ROSSI FERREIRA	74	07/02/1990
6	2000242124	ALDIANE BEZERRA DE ALMEIDA	72	05/01/1990
7	2000248054	FELIPE BARROS DE CARVALHO	72	15/12/1998
8	2000241737	MARA REGINA PAULINO	71	24/11/1965
9	2000244283	JUAREZ DOS SANTOS FERREIRA	71	26/11/1990
10	2000246118	GILCELLI SANTANA SOUZA	70	13/08/1984
11	2000242075	CAMILLA CIANELLA MAKINO	70	04/06/1984
12	2000245009	RAISSA ARAUJO FRANCO	70	29/10/1991
13	2000240500	JEISSE JESUS DE BARROS	70	01/05/1992
14	2000241705	IRIS VIEIRA COSTA	70	26/09/1974
15	2000239479	ALESSANDRA SILVA DOS SANTOS	69	04/07/1984
16	2000247096	CRISTIANE ALMEIDA SANTOS	69	09/01/1979
17	2000245236	IVANETE CRISTINA DE OLIVEIRA	67	11/03/1988
18	2000248394	SIVAL ANTONIO SANTOS DA SILVA	67	03/10/1980
19	2000247329	CARLA DOS SANTOS OLIVEIRA	67	21/07/1989
20	2000238838	DAISY MENDES RODRIGUES DIOGO	66	21/02/1989
21	2000245545	FLAVIA ANTONIA REICHERT CARLOS	66	20/10/1977
22	2000239465	SHIRLEY PIRES DOS SANTOS	66	31/07/1969
23	2000246678	JOYCE SOARES SAMPAIO	66	08/03/1988
24	2000249130	ANA PAULA LIMA DA SILVA	65	25/01/1982
25	2000251473	DANIELE RODRIGUES MARTINS	65	24/07/1989
26	2000243918	NIETA SILVA CRUZ	65	10/10/1987
27	2000248213	GENEILDE MARTINS DE SOUZA	65	07/03/1971
28	2000244650	GILDA MARTINS MONTEIRO	65	22/03/1978
29	2000248428	AMANDA DOS SANTOS COSTA	65	02/10/1994
30	2000242435	GEIZA DE OLIVEIRA DOS SANTOS	65	25/06/1982
31	2000245213	MARCIA PEREIRA DE SOUZA PASSOS	65	11/05/1979
32	2000242030	MARIA BEATRIZ DA CONCEICAO RODRIGUES	65	01/05/1964
33	2000250890	DELIZETE AMORIM DE REZENDE ROCHA	65	20/03/1972



## ATOS OFICIAIS DO PODER EXECUTIVO

34	2000245859	JULIANA LUIZ SANTANA	65	04/04/1996
35	2000244023	SELMA FRANCISCO DOS ANJOS	65	05/08/1972
36	2000239925	THAIS PRISCILA REIS DOS SANTOS	65	05/01/1990
37	2000248168	SANDRA MARIA WEISS	64	25/01/1985
38	2000242950	ENI DE MIRANDA SEVERINO	64	16/02/1980
39	2000243916	ELIANA MAGALHAES NEVES RIBEIRO	64	22/05/1990
40	2000241758	GIOVANNA CASEMIRO DA SILVA	64	12/11/1996
41	2000241721	TAMIRIS PEREIRA PORTO DA SILVA	64	04/09/1989
42	2000250898	RITA LUCIA VIEIRA NERY	64	12/07/1966
43	2000241882	ASBIETA GOMES DE LUNA	64	28/01/1973
44	2000250515	ALESSANDRA CAMARGO MENDES	64	20/05/1974
45	2000250639	ALEXANDRE DE SOUZA CALAZANS	64	30/11/1986
46	2000245766	MIKAELE GOMES DA SILVA RIOS	64	05/02/1991
47	2000243162	DEISE REGINA RODRIGUES NASCIMENTO	64	19/04/1989
48	2000241092	VALQUIRIA APARECIDA CEZAR DE OLIVEIRA	64	09/12/1976
49	2000246377	ELIANE SIMAO	64	19/04/1962
50	2000248038	ROSEMARY ALVES DE OLIVEIRA	64	17/08/1971
51	2000239731	CAROLINE CAMILO ROCHA TOLEDO	64	03/10/1984
52	2000246299	WELLINGTON HENRIQUE SILVA VIANA	64	07/10/1993
53	2000250600	NATALIA PINTO LIMA	64	26/05/1995
54	2000240497	LEONARDO AMARAL SILVA	64	20/05/1998
55	2000248172	DANIELA MEDEIROS	63	23/04/1981
56	2000244609	FATIMA DE TOLEDO	63	25/03/1970
57	2000244851	ATAYANA ROSARIA DA SILVA BREJOLA COSTA	63	30/10/1987
58	2000240177	MARIA ELAINE DA CONCEICAO	63	07/09/1984
59	2000249719	FABIANY EWILLIN BUENO DE LIMA	63	05/11/1995
60	2000238778	TALITA DE CARVALHO GOMES BORGES	63	16/12/1987
61	2000247085	LUZIA DE JESUS LIMA CORREIA	63	17/04/1976
62	2000242256	THAYNA CAROLINE ANTONELLI	63	14/06/1997
63	2000242839	LUCIANA FREIRE SILVA	63	23/05/1994
64	2000249113	GISELLE ALVES DE MORAIS	63	14/11/1984
65	2000241258	ROSANA APARECIDA DO CARMO AMARAL	63	04/05/1970
66	2000250609	ESTELA MARIA DE JESUS BRITO SANTOS	63	01/07/1965
67	2000247634	NATHALIA GONCALVES DE SOUZA	63	15/01/1996
68	2000242692	VANUZA DA SILVA SIMEAO	62	05/04/1982
69	2000249881	MARIA DE JESUS DE ALBUQUERQUE FRANCA	62	20/12/1962
70	2000239054	ELLEN RIBEIRO DOS SANTOS	62	31/12/1986
71	2000245419	AURILENE MARIA MANGUEIRA ROCHA	62	21/11/1965
72	2000240011	SANDRA REGINA DE MATOS	62	25/01/1970
73	2000250443	SANDRA DIAS DE ANDRADE	62	17/11/1972
74	2000241723	REBECA BUENO FURIN DOS SANTOS	62	30/05/1983
75	2000250213	DENISE SOARES FONTES	62	02/01/1989
76	2000239723	DEBORA DA SILVA GERALDO	62	30/04/1992
77	2000243599	EDLAINE CRISTINA DOMINGOS DE ARAUJO	62	31/05/1988
78	2000245993	CRISTIANE CARDOZO SORANSO	62	20/04/1987
79	2000244399	ELISANGELA SANTANA SOUZA	62	11/05/1982
80	2000247080	DEISIANE GOMES DE MORAIS	62	27/02/1987
81	2000243313	IGOR LANDIM GONZAGA	62	16/02/1997
82	2000245576	MARIANGELA PEREIRA DOS ANJOS	61	16/06/1988
83	2000246584	FABIA JOSEFA DA SILVA	61	08/07/1981
84	2000243931	CASSIA DA CONSOLACAO ANASTACIO DA ROCHA	61	13/03/1984
85	2000243497	AURENICE ARAUJO DA SILVA	61	19/02/1991
86	2000241802	JOSE RICARDO FERREIRA DA SILVA	61	20/03/1985
87	2000241183	NATALY HONG	61	17/12/1984
88	2000246427	JOHNNY DA SILVA CARVALHO	61	11/05/1987
89	2000240341	ROSANA RAMOS FERREIRA	61	07/10/1991
90	2000241781	ELLEN PEREIRA NOVAIS	61	06/03/1996
91	2000247995	MARIA DO SOCORRO DA SILVA	61	08/09/1968





## ATOS OFICIAIS DO PODER EXECUTIVO

92	2000247777	AGNALVA DAMASCENA DOS SANTOS	61	03/03/1979
93	2000247581	SHEILA DA SILVA ALMEIDA	61	26/06/1986
94	2000244574	EVODIA DE JESUS OLIVEIRA	61	12/02/1987
95	2000242138	GISELE MACHADO DA SILVA CRISTO	61	21/09/1973
96	2000240268	VALERIA VANESSA ARCANJO DE MORAES LUCIANO DE OLIVEIRA	61	16/01/1975
97	2000247057	ALESSANDRA ATAIDE DE MELO	61	12/12/1973
98	2000239354	MICHEL MARQUES CORREIA PAZ	61	04/09/1992
99	2000249283	CRISTIANE APARECIDA MEDEIROS	61	20/10/1980
100	2000241223	LETICIA APARECIDA NEVES	61	04/12/1993
101	2000249478	RITCHELLY DE MOURA PEREIRA	61	14/07/1996
102	2000248874	ALINE DE CARVALHO PIMENTEL	61	02/12/1985
103	2000245894	DANILO SOARES RIBEIRO DOS SANTOS	61	01/05/1993
104	2000241137	GISLENE NAZARIO DO NASCIMENTO	60	26/12/1987
105	2000244315	ROSEANNE BONFIM DOS SANTOS	60	30/07/1997
106	2000245473	ADRIANA FIRMINO DOS SANTOS	60	23/04/1983
107	2000248850	MARIA CRISTINA DE FREITAS	60	11/02/1977
108	2000241340	TANIA SOUZA MENDONÇA	60	18/05/1985
109	2000250185	CRISTIANE DA CUNHA LINS	60	05/12/1978
110	2000250813	MARCIA SOARES GONCALVES	60	12/09/1974
111	2000240801	LUCIENE ESTER DOS SANTOS OLIVEIRA	60	08/06/1985
112	2000238811	ROBERTA TELES ANDRADE SANTOS	60	16/08/1995
113	2000246027	MARISA APARECIDA PEREIRA SILVA	60	09/06/1965
114	2000244933	SIMONE BRITO BENTO BISPO DOS RAMOS	60	26/09/1972
115	2000246697	LARISSA TELES DE OLIVEIRA	60	30/03/1984
116	2000245834	VERONICA FREITAS SANTOS	60	07/02/1998
117	2000238960	KEILA RAQUEL DE ALMEIDA	60	27/11/1984
118	2000242858	PRISCILA RODRIGUES MARCELO	60	19/02/1990
119	2000245447	CINTIA JAQUELINE DOS SANTOS SOUZA	60	07/10/1992
120	2000241829	KELI ROSEMARI GIMENES	60	12/02/1976
121	2000240278	GIZELI FERREIRA DIAS NASCIMENTO	60	02/04/1984
122	2000248052	SABRINA VIEIRA DOS SANTOS	60	14/11/1989
123	2000244863	IRLENE MONTEIRO DA COSTA	60	28/06/1968
124	2000246148	VANELMA AGOSTINHO AMARO	60	05/09/1982
125	2000239041	KAYENE VITAL DA SILVA	60	06/11/1997
126	2000246789	SARA DE SOUZA ALMEIDA	60	02/03/1981
127	2000244614	SILVANA BATISTA BARBOSA	59	21/11/1980
128	2000247429	FERNANDA GOMES DOS SANTOS OLIVEIRA	59	01/07/1984
129	2000245950	GENI FERNANDES DIAS	59	30/09/1958
130	2000244149	DINALVA DE JESUS SOARES SANTANA	59	04/06/1974
131	2000246131	SILVIO CARNEIRO DOS SANTOS	59	12/01/1975
132	2000246669	ANTONIA FAGUNDES DE JESUS ERNERTO GUIMARAES	59	28/11/1978
133	2000244451	MARY APARECIDA AQUINO DOS SANTOS	59	19/11/1982
134	2000239598	KATIA ALVES MAIA	59	23/05/1983
135	2000251072	STEPHANIE CRISTINE PERES LOPES	59	16/03/1990
136	2000240147	MARIA DA SILVA LACERDA	59	01/11/1984
137	2000244398	ANA PAULA ALVES DE ALMEIDA	59	27/10/1986
138	2000247302	GESSICA DA SILVA SANTOS	59	23/12/1998
139	2000250771	LUANA MONTEIRO RODRIGUES DOS SANTOS	59	11/02/1997
140	2000246434	SIMONE DA SOLEDADE BRAGA	59	08/12/1985
141	2000240717	LUANE DA SILVA VIANA TIBURCIO	59	27/09/1984
142	2000243995	NOEMIA DE OLIVEIRA CARDOSO VAZ	59	22/02/1972
143	2000246518	ALINE PEREIRA DE BARROS	59	03/06/1995
144	2000241187	MARCELA DE OLIVEIRA MIRANDA	59	11/08/1981
145	2000239486	VANICIA HELENA CHAGAS PAVANELLI	59	10/05/1982
146	2000245199	WANESSA KELLY LINO VELEPOLSKAS	59	09/06/1983
147	2000249879	FERNANDA RODRIGUES DOS SANTOS	59	09/03/1984
148	2000251087	WELLINGTON DA SILVA SANTOS	59	05/02/1997
149	2000245539	MICHELE FARIAS DE CAMARGO	59	11/11/1998



## ATOS OFICIAIS DO PODER EXECUTIVO

150	2000249258	SUZANY LUCAS DE OLIVEIRA	59	31/03/1990
151	2000248302	LUCIENE RODRIGUES DA SILVA	59	20/04/1978
152	2000245055	SUNAMITA DE OLIVEIRA ROCHA	59	23/09/1995
153	2000247864	DANIEL RICARDO SIDERIS DE FREITAS	59	28/04/1988
154	2000246319	ELZA MARIA SANTANA DE OLIVEIRA	58	12/08/1965
155	2000251036	MONALISA MARIA DE FREITAS SILVA	58	06/11/1985
156	2000239534	GRACIETE MARIA GOMES	58	08/02/1991
157	2000247190	ANDREIA GONCALVES FERNANDES	58	12/06/1972
158	2000246899	IRENE BEZERRA DE SOUSA	58	27/10/1962
159	2000243844	ANA MARIA GOMES DE CARVALHO	58	19/07/1964
160	2000247161	MARIA APARECIDA GOMES DA SILVA	58	08/09/1974
161	2000240834	VALDIRENE DE JESUS SILVA	58	20/04/1977
162	2000249476	MARYVONE NASCIMENTO FERREIRA	58	18/09/1982
163	2000240332	ELIANE CRISTINA SOARES DA SILVA	58	29/06/1970
164	2000239017	ERLANIA DE SOUSA CAMPOS SANTANA	58	19/04/1982
165	2000248016	AMANDA BATISTA VILELA	58	13/05/1987
166	2000249094	CRISTINA MARTINS DE CARVALHO	58	20/09/1981
167	2000240860	EDINALVA FELIX DO NASCIMENTO	58	06/12/1968
168	2000246090	VICTORIA LUIZA SENA DA SILVA	58	31/08/1996
169	2000244989	FABIANE ARAUJO DE CARVALHO	58	12/08/1981
170	2000242267	LAIS ALVES SILVA DE CARVALHO	58	28/07/1988
171	2000246126	ROSEMARE SANTOS DE DEUS	58	02/10/1991
172	2000241597	FRANCISCA CLAUDIA MOURA DO NASCIMENTO	58	20/09/1980
173	2000250055	MILENA QUEIROZ FERNANDES	58	01/05/1999
174	2000250310	ELIANA MARIA DA SILVA MORAES	58	29/10/1973
175	2000245214	DENISE MIRANDA FERREIRA	58	27/04/1980
176	2000239248	ERIKA DIAS VIANA DA SILVA	58	24/02/1996
177	2000250394	ALEX SANDRO GONCALVES MARIANO	58	10/07/1996
178	2000247697	ELEN CRISTINE DA SILVA	58	01/06/1998
179	2000238688	TANIA LIMA DA SILVA	57	26/09/1972
180	2000245737	LUCILENE BEZERRA DE OLIVEIRA	57	26/03/1979
181	2000245474	PAULA GONCALVES ROCHA	57	06/05/1991
182	2000250252	EDENICE EDNA DA SILVA	57	28/09/1963
183	2000250401	MIRIA RODRIGUES DOS SANTOS	57	27/02/1996
184	2000240413	FLAVIA PATRICIA OLIVEIRA GONZALEZ	57	22/10/1978
185	2000247364	ELIS REGINA DIBERTO LEAL	57	23/08/1967
186	2000240471	ANA NERI BARBOSA	57	25/04/1974
187	2000243878	JUSCENILDA SOARES RIBEIRO RIPARDO	57	18/12/1989
188	2000247228	KATIA REGINA DA SILVA BRITO	57	16/05/1977
189	2000250010	CESAR DA SILVA CASSIANO DE JESUS	57	31/08/1980
190	2000248024	ROSILENE CONCEICAO LIMA SANTOS	57	26/09/1989
191	2000241171	THAIS OLIVEIRA LOBO	57	23/11/1995
192	2000239654	JANAINA MARCONDES DOS SANTOS	57	12/12/1975
193	2000251435	JULIANA OLIVEIRA DOS SANTOS	57	24/03/1985
194	2000250674	ANDREIA AZEVEDO OLIVEIRA DA SILVA	57	27/01/1987
195	2000241027	EDILEINE VIEIRA DE CARVALHO	57	15/10/1987
196	2000246614	LIEGE SOUTO VIANA DOS SANTOS	57	08/09/1975
197	2000246479	ADRIANA PEREIRA	57	05/08/1980
198	2000244355	NEIDE SAO BERNARDO	57	17/06/1963
199	2000245891	EMERSON PINHEIRO HENRIQUE	57	06/11/1977
200	2000242698	ANA APARECIDA HENGLES TRINDADE	57	24/05/1978
201	2000241830	DANIELE MARIANA DA COSTA MISSE	57	04/01/1989
202	2000248696	ELLY DAYANNE GOMES DA SILVA	57	20/05/1992
203	2000247208	KELLY DE JESUS OLIVEIRA	57	12/03/1993
204	2000244755	CAMILA APARECIDA CETTO	57	29/08/1994
205	2000239297	DAIANI APARECIDA DE JESUS SILVA	57	03/09/1995
206	2000251151	ANDRESA APARECIDA DE ALMEIDA	57	03/03/1979
207	2000249227	CLAUDIA REGINA ALVES DA CONCEICAO VIANA	57	29/09/1977





## ATOS OFICIAIS DO PODER EXECUTIVO

208	2000248294	KAREN RODRIGUES JORDAO	57	19/08/1985
209	2000244096	AMANDA DE OLIVEIRA ALVES	57	15/01/1992
210	2000248087	GERALDA NETA ROSARIO DOS SANTOS	57	03/02/1971
211	2000242954	GISLAINE RODRIGUES DA SILVA	57	22/10/1982
212	2000245357	GLAZIELE DOS SANTOS MONTEIRO	57	04/09/1993
213	2000246810	ELIZABETH SILVA SANTOS	57	23/03/1984
214	2000245646	GABRIEL APARECIDO RODRIGUES	57	02/09/1987
215	2000239090	LEONARDO CAMARGO DINIZ	57	02/09/1997
216	2000250106	MICHEL ROSA DE MELO	57	15/02/1982
217	2000244481	ROSEMEIRE LIMA FERNANDES RODRIGUES	56	10/10/1976
218	2000241406	DORACI APARECIDA DOMINGUES GOES	56	31/07/1984
219	2000241877	FERNANDA DE PAULA LEAL BONFIM	56	29/12/1985
220	2000249665	VITORIA MARIA DE SALES BESSONI	56	26/02/1960
221	2000240882	MARCIA PINTO REIS COSTA	56	08/12/1982
222	2000241428	MARINEZ CAIRE YAMANOI	56	30/01/1977
223	2000245420	FABIANA RODRIGUES DA SILVA	56	14/08/1985
224	2000243985	WILMA DE JESUS	56	23/06/1973
225	2000239206	MARIA TERESA RODRIGUES DE ALVARENGA	56	01/06/1985
226	2000248365	BRUNA DA COSTA PALMA	56	14/09/1991
227	2000245004	STEPHANY DOMINGUES SANTANA	56	04/01/1993
228	2000247439	TATIANA DE PAULA GOMES	56	17/08/1985
229	2000244862	RENATA ROMERO DIAS	56	23/09/1987
230	2000251352	ZENILDA RODRIGUES MORAIS	56	29/09/1964
231	2000245201	REGILENE SANTOS MENEZES	56	19/12/1982
232	2000247572	REGINA ALVES DE PAULA	56	27/10/1984
233	2000244303	DAYANE BARBOSA TAVARES	56	04/05/1994
234	2000238919	ANTONIA IRISLEDA ARAUJO MOTA	56	10/02/1966
235	2000247413	KARINA OLIVEIRA PAULA	56	20/12/1989
236	2000245208	ANA CLAUDIA SANTOS SILVA	56	07/02/1993
237	2000247561	MARIA REGINA RODRIGUES DA SILVA	56	12/03/1972
238	2000245555	ADELAIDE MANOEL CINTRA DE JESUS	56	23/04/1978
239	2000244496	VERONICA DOS SANTOS RANGEL COSTA	56	29/07/1995
240	2000251133	MARIA DE LOURDES VIEIRA COSTA	56	30/05/1964
241	2000245047	ANA CRISTINA DE OLIVEIRA LIMA	56	18/07/1974
242	2000250786	SIMONE AGDA SILVA	56	04/02/1976
243	2000241795	VALNIRA DOS SANTOS CASTRO	56	20/06/1960
244	2000241114	CAMILA CORDEIRO DA COSTA SILVA	56	04/04/1994
245	2000249743	FELIPE GODINHO LIMA	56	28/10/1998
246	2000246620	SIDNEY DE FREITAS RAMOS	56	25/07/1975
247	2000247255	ALINE ANDRADE MOTA	56	27/02/1989
248	2000245771	ALESSANDRO BENITES SAN MARTIN	56	01/01/1978
249	2000249084	ANA MARIA DE SOUZA LOPES	56	14/12/1982
250	2000249536	ELIANE CRISTINE DOMINGUES	56	09/08/1976
251	2000238935	ADRIANA DE SOUZA SANTOS ARAUJO	56	23/01/1973
252	2000247607	JESSICA ROSA DE OLIVEIRA SILVA	56	13/12/1989
253	2000245983	MARIA MADALENA DE OLIVEIRA ROSA	56	20/10/1962
254	2000248841	HENRIQUE OLIVEIRA ANDRADE	56	23/09/1994
255	2000242170	MAYARA ROSA DA SILVA	56	12/03/1996
256	2000245564	ROBERTA NATALI DE ALMEIDA	56	25/12/1979
257	2000243582	EDNA COSTA OLIVEIRA CORREIA	56	19/06/1991
258	2000242733	AMANDA DE ARAUJO JESUS	56	06/10/1992
259	2000244527	TAINA CRUZ PINHO	56	19/05/1995
260	2000250966	ALEX SANDRO DE OLIVEIRA	56	14/03/1980
261	2000243546	ANDRESSA JENNYFER SOUSA DA SILVA	55	22/03/1998
262	2000249451	ROSELI DE JESUS	55	03/12/1961
263	2000250820	ANA PAULA COSTA DE ASSIS	55	27/07/1994
264	2000248894	ANDREA SOUZA NASCIMENTO	55	04/12/1978
265	2000248176	ANDREA INACIA DE SOUZA GOMES	55	06/12/1975



## ATOS OFICIAIS DO PODER EXECUTIVO

266	2000241480	MARILENA APARECIDA ROSA	55	12/08/1978
267	2000246885	SANDRA MARIA DOS SANTOS	55	16/06/1973
268	2000245451	NAJLA YASMIN ORTIZ THIAGO DE JESUS	55	19/03/1991
269	2000245906	SILVANA SANTOS PEREIRA	55	10/01/1982
270	2000248672	CONSTANTINO BARRETO PAZOS	55	09/10/1960
271	2000238896	MAURIO GIOVANE SARTURI	55	22/08/1986
272	2000242890	VERA LUCIA DOS SANTOS PEREIRA AMORIM	55	29/12/1990
273	2000241688	CARINE PEREIRA NIZARA	55	31/03/1992
274	2000239706	FERNANDA APARECIDA DA SILVA	55	09/09/1982
275	2000247388	CRISTIANE TEIXEIRA VAZ	55	27/03/1978
276	2000244606	ADEMIR QUEIROZ DE SOUZA	55	29/04/1977
277	2000244616	LIDIANE CAROLINE DE ASSIS FARIAS	55	10/02/1981
278	2000248197	RENATA DA SILVA MARQUES	55	11/02/1995
279	2000246457	SONIA DA CRUZ DE AGUIAR	55	15/08/1957
280	2000249360	IVANA MARTINEZ DUARTE	55	22/07/1975
281	2000248615	JULIANA SILVA DE SOUZA	55	06/09/1984
282	2000249940	SANDRA VIEIRA DE MORAES	55	03/02/1978
283	2000247157	DANIELE CRISTINA PINHEIRO PEREIRA	55	04/09/1982
284	2000247582	DAIANA DE SOUZA REGES	55	17/03/1991
285	2000250472	EMILLY ALVES DA SILVA SANTOS	55	20/07/1993
286	2000239575	LUCIANA DOS SANTOS DE SOUZA	55	29/07/1970
287	2000245765	PRISCILA APARECIDA DOS SANTOS	55	14/01/1985
288	2000241778	FABIANA APARECIDA DA SILVA	55	15/01/1989
289	2000246472	GABRIELLE ISMANIA DE MORAES GERMANO	55	09/12/1989
290	2000239750	SUELI IMACULADA DOS REIS SILVA	55	28/04/1974
291	2000248959	ELIANGELA MENDES	55	27/06/1978
292	2000241857	RENATA SILVA DOS SANTOS	55	17/09/1986
293	2000244147	DALVA HENGLES DE OLIVEIRA SILVA	55	27/12/1967
294	2000243492	CIZELANDIA PEREIRA DA SILVA	55	21/08/1976
295	2000247889	SUELY TEIXEIRA PINHEIRO	55	14/07/1982
296	2000243827	ALEXSANDRA MARIA DOS SANTOS	55	09/05/1987
297	2000240094	MARCELA BISPO BATISTA	55	26/09/1988
298	2000248236	FRANCIELE REIS NOGUEIRA	55	14/05/1992
299	2000249406	VITORIA DOMINGUES DE SOUZA	55	19/11/1996
300	2000249043	TATIANE BARBOZA DE JESUS	55	23/01/1987
301	2000249506	GABRIELLA BEIER NUNES	55	25/08/1995
302	2000247019	ELIENE DE ALMEIDA BISPO	55	01/08/1980
303	2000249302	CLAUDETE PEREIRA DE MOURA	55	02/01/1968
304	2000248384	ROSILENE RODRIGUES FERREIRA	55	28/05/1974
305	2000246930	ED CARLOS FERNANDES DE SOUZA	55	17/07/1975
306	2000244465	CELIA DA SILVA MACIEL	55	08/09/1978
307	2000250535	MARIA APARECIDA MARTINS LIMA	55	07/04/1984
308	2000243446	GILMARA CRISTINA DE OLIVEIRA	55	26/09/1983
309	2000246855	LUCINEIA MORAES DOS SANTOS	55	16/07/1982
310	2000247806	SHEILA FARIA GONCALVES	55	23/03/1998
311	2000250690	NATHALIA SOARES DA SILVA MARQUES	55	28/12/1991
312	2000249782	CLAYTON SOUZA GOMES DE PAULA	55	14/06/1976
313	2000238897	BARBARA CRISTINA SANTIAGO DE SOUZA	55	15/04/1999
314	2000239847	GABRIEL SANTOS DOMINGUES	55	13/12/1998
315	2000245500	WILMA GONCALVES DOS SANTOS	55	07/03/1993
316	2000246740	LUCIANO FERREIRA DOS SANTOS	55	27/07/1979
317	2000239864	ALCIONE JOSE VIEIRA	54	10/12/1978
318	2000250033	ALESSANDRA SORAIA SANTOS DE SOUZA	54	21/12/1982
319	2000243148	CARMILENE PEREIRA MACEDO	54	07/01/1988
320	2000242059	RAQUEL FERREIRA DE JESUS	54	30/03/1980
321	2000249910	ANDREA GOMES DE AZEVEDO FERRAZ	54	10/09/1977
322	2000239525	PALOMA GABRIELLA SILVA MORAES	54	08/11/1997
323	2000245048	NADIA ALMEIDA NEVES DUARTE	54	21/03/1979





## ATOS OFICIAIS DO PODER EXECUTIVO

324	2000248708	VILMA SUELI SOTERO	54	02/02/1961
325	2000248606	NOELY GOES DOS SANTOS	54	25/01/1989
326	2000240438	KIMBERLLY STEFANNY SOUZA COSTA	54	12/12/1994
327	2000243448	DELCI ANDRADE BARROS SA	54	30/05/1971
328	2000244954	ADRIANA DE JESUS BATISTA	54	09/09/1983
329	2000250298	MIRIAM CASTILHO DE ALMEIDA	54	21/06/1984
330	2000249511	PATRICIA FERREIRA RODRIGUES	54	08/03/1991
331	2000240866	MARIA JOSE PEREIRA DOS REIS LUZ	54	07/05/1965
332	2000240883	PETERSON SEVILIO POMPEO	54	07/04/1989
333	2000251490	BEATRIZ TENORIO CAVALCANTE DE OLIVEIRA	54	01/02/1989
334	2000245610	TAINA CRISTINE GERMANO QUAGLIO VIEIRA	54	21/11/1992
335	2000242114	JOEL CEZAR MACHADO	54	30/09/1972
336	2000248712	LUCIMAR APARECIDA AMARO DA SILVA	54	28/10/1979
337	2000244911	ELIENE DOS SANTOS SILVA	54	09/03/1972
338	2000242298	ALESSANDRA BRANDAO DA SILVA	54	13/07/1993
339	2000244743	IARA ROCHA VIANA	54	20/10/1996
340	2000248152	MARIA IVONETE COELHO DE MACEDO	54	01/11/1958
341	2000248021	LUCIA RISOMAR PIMENTEL	54	04/08/1961
342	2000248836	CLAUDIA SIMONE DE AGUIAR LEME	54	27/04/1978
343	2000246687	ELAINE CECILIA DE FARIAS SILVEIRA	54	02/05/1981
344	2000249199	ANDREZA OLIMPIO TRINDADE	54	03/05/1985
345	2000250263	THAINA FLAVIA DOMINGUES KURNIK	54	31/05/1993
346	2000239600	JANETE MAXIMA AMANCIO	54	06/04/1977
347	2000239630	ROSILEIDE FERREIRA DOS SANTOS ALMEIDA	54	16/10/1978
348	2000248403	POLIANA DE SALES SILVA	54	10/12/1991
349	2000241337	RAQUEL SAN PEDRO FAGUNDES KISTERS	54	31/10/1981
350	2000241567	ADRIANA BARBARA DOS REIS	54	03/01/1982
351	2000248623	AMANDA SILVESTRE HEMENEGILDO	54	27/03/1995
352	2000247980	ANDREIA FERREIRA DANTAS ARRUDA	54	16/01/1976
353	2000239995	NEILANIA SILVA ROIZ	54	17/04/1995
354	2000241302	ARIANE RODRIGUES DE ALMEIDA	54	31/01/1989
355	2000249548	TIAGO SIQUEIRA DE SOUSA	54	26/01/1998
356	2000246724	DIEGO RAMOS DO NASCIMENTO	54	01/12/1996
357	2000251462	MARILENA SIMOES DA CRUZ SILVA	54	10/06/1960
358	2000245885	RAFAELLA VITORIA DA SILVA	54	17/07/1998
359	2000251202	ERICK EDUARDO GOMES CIRIACO	54	13/03/1998
360	2000247094	GISELE PINHEIRO DA SILVA	54	05/12/1994
361	2000238772	RAIMUNDA MIRANDA DINIZ ALVES	53	24/05/1954
362	2000250148	EDINETE MACHADO GONCALVES	53	17/06/1977
363	2000245111	APARECIDO EMERSON IVO DA SILVA DE SOUZA	53	23/01/1983
364	2000241698	DANIELA GOMES	53	14/02/1980
365	2000244528	BEATRIZ GOMES DA COSTA	53	23/03/1981
366	2000242335	JULIETA FERREIRA DA COSTA	53	04/01/1976
367	2000240227	LEA SOARES DOS SANTOS	53	14/07/1978
368	2000242763	ALEXANDRA DA SILVA FIGUEIREDO	53	20/05/1981
369	2000248902	UILMA ALVES DOS SANTOS	53	02/11/1982
370	2000243687	GISLAINE DE SOUZA RODRIGUES OLIVEIRA	53	11/01/1982
371	2000249963	LUCINEIDE DE OLIVEIRA ZANIM	53	04/06/1966
372	2000246125	ROGERIO NEVES DOS SANTOS	53	07/10/1980
373	2000239199	ANDREZA ESTANISLAU DEDONIO	53	18/09/1991
374	2000244304	EDILIANA DE ANDRADE SOUZA	53	17/02/1983
375	2000247304	DANIELA SANTOS SILVA	53	06/10/1976
376	2000244038	CAMILA SILVEIRA MAIA GUIDO	53	05/05/1983
377	2000243530	SILVANA DOS SANTOS SILVA	53	03/09/1986
378	2000246422	JACQUELINE CORTEZ DO NASCIMENTO MARTINS	53	18/09/1966
379	2000247829	MARIA DAS GRACAS SILVA DE SOUSA	53	15/01/1969
380	2000248004	SOLANGE MARIA FERREIRA	53	25/06/1976
381	2000245579	NOELI MOREIRA DA SILVA	53	31/03/1981



## ATOS OFICIAIS DO PODER EXECUTIVO

382	2000247297	EXPEDITO JOAO DE SALES FILHO	53	15/02/1985
383	2000239639	CLEONICE RODRIGUES PEREIRA	53	17/11/1985
384	2000240741	RAFAELLA OLIVEIRA DA SILVA	53	03/07/1990
385	2000244372	JENNYFER GOMES BALBINO	53	18/05/1993
386	2000250189	LUCIENE ROSARIA DA SILVA SOUSA	53	16/10/1977
387	2000249906	ALESSANDRA CRISTINA DA SILVA BREJOLA VAZ	53	20/07/1981
388	2000251131	JULIANE SILVA DE PAULA	53	11/10/1989
389	2000240910	ROSELI RAINHA CINTRA	53	21/02/1970
390	2000245394	MARIA JOSE DA SILVA	53	29/12/1973
391	2000244635	MARIA APARECIDA LOPES	53	09/09/1977
392	2000245824	CLEIDE OLIVEIRA CHAVES	53	22/09/1982
393	2000242012	GISELE VAZ MACHADO	53	06/11/1987
394	2000247338	CLAUDIA VIEIRA VIANA	53	14/05/1988
395	2000247801	SUELEN CRISTINE RAMOS DE MELO	53	08/09/1991
396	2000240104	DENISE JACOB ALVES	53	10/06/1995
397	2000245094	LAERCIO PIRES CINTRA JUNIOR	53	13/05/1996
398	2000247865	TALITA DOS SANTOS XAVIER	53	06/01/1998
399	2000240337	DEYSE RODRIGUES DE SOUZA SILVA	53	08/12/1989
400	2000243095	ALINE SANTANA DE JESUS SANTOS	53	22/09/1979
401	2000244529	GISELE APARECIDA EMIDIO AVELINO REIS	53	12/04/1980
402	2000250785	MARINALVA SANTOS SANTANA	53	06/10/1990
403	2000239044	FABIOLA SANTANA RODRIGUES DOS SANTOS	53	13/09/1994
404	2000245198	ABIGAIL VIEIRA SANTOS	53	20/01/1973
405	2000242736	JOSINEIDE DA SILVA NUNES	53	05/03/1985
406	2000249281	BRUNA DE MORAES EUFRAZO ASSUNCAO	53	13/02/1990
407	2000249154	WENDY JOSE SILVA	53	26/08/1990
408	2000238732	MARCELLA MARTINEZ BUSNELLO CARVALHO	53	20/12/1995
409	2000245388	SILMARA SOARES DE JESUS	53	26/10/1967
410	2000244249	ADRIANA MARIA GOMES	53	06/08/1972
411	2000241941	MARIA DA PENHA DE ANDRADE GOMES	53	26/02/1993
412	2000239674	JENIFER BONET ROCHA	53	12/11/1997
413	2000244203	ADRIANA APARECIDA GARIGLIO PINHEIRO	53	14/10/1970
414	2000241714	VERA LUCIA MARTINS DE LIMA SANTOS	53	15/07/1980
415	2000245019	MICHELLE DE ALENCAR SILVA	53	11/03/1993
416	2000240971	FRANCIELE DANINE DOS SANTOS	53	15/03/1993
417	2000245294	ELISANGELA DOS SANTOS SILVA DA CONCEICAO	53	21/04/1979
418	2000246400	GREICE DE JESUS RASNE	53	30/09/1982
419	2000249686	PAULO HENRIQUE INOCENTE BARBOSA LIMA	53	20/02/1988
420	2000249769	ANDRESSA SILVA DO NASCIMENTO	53	28/07/1991
421	2000243286	GLEISY ALINE NASCENTE	53	20/04/1997
422	2000246640	EMILY DRIELY OLIVEIRA SILVA RAINHA	53	02/07/1994
423	2000245882	TATIANE ARAUJO DA ROSA GARCIA	53	19/08/1987
424	2000245728	CRISLAINE VELOSO DOS SANTOS	53	28/03/1993
425	2000243498	MELISSA SANTOS LIMA	53	14/12/1996
426	2000241856	INGRID BASTOS BARBOSA	53	24/06/1998
427	2000243118	VANESSA DE MELO BEZERRA DA SILVA	53	17/06/1983
428	2000250590	CAROLINE GOMES DOS SANTOS	53	10/11/1996
429	2000243523	KAROLINA RODRIGUES SILVA	53	10/02/1997
430	2000244867	ROSANE ALVES DE LIMA	53	25/10/1957
431	2000250539	RENATA ROCHA LIMA	53	22/01/1989
432	2000241205	FELIPE HENRIQUE IVO SANTOS	53	06/11/1992
433	2000241394	STELA BISPO BATISTA	53	01/02/1997
434	2000245028	DOMINGAS PEREIRA DOS SANTOS	53	10/07/1977
435	2000248926	ADRIANA FERNANDA DA NATIVIDADE	53	26/08/1980
436	2000244282	SUSANA VIEIRA MARAMALDO	53	27/09/1984
437	2000241604	MARIA ALEXANDRE DA CRUZ DE LIMA GOMES	52	13/09/1955
438	2000250635	BRUNA HEMMEL SOARES	52	04/11/1997
439	2000248263	CLAUDINEIA FATIMA DA SILVA	52	11/11/1970





## ATOS OFICIAIS DO PODER EXECUTIVO

440	2000251121	GABRIELA BEZERRA DE ANDRADE	52	21/04/1992
441	2000238801	GEISE APARECIDA DA CONCEICAO MIGIYAMA	52	22/12/1980
442	2000248691	FABIANO SANTINO DA SILVA	52	06/11/1981
443	2000250985	JAYANNE ROSARIO SILVA	52	08/02/1990
444	2000242487	AGNES CRISTINA DA SILVA FERREIRA	52	25/03/1982
445	2000247653	JANAINA BATUIRA PIMENTA	52	20/08/1987
446	2000244915	PALOMA BISPO MOURA RODRIGUES	52	26/11/1991
447	2000250506	SILVIA DE ASSIS ROCHA SILVA	52	17/07/1965
448	2000246515	ELOISA DE LOURDES ALVES	52	01/08/1968
449	2000249153	JESSICA SABINO DA SILVA	52	12/05/1998
450	2000251116	MARTA ELAINE DE SAO BERNARDO GROLLA	52	08/08/1964
451	2000241128	GRACIANE JACOB	52	28/11/1984
452	2000248942	RAQUEL CRISTINE FERREIRA	52	06/07/1984
453	2000250182	FERNANDA DE JESUS SANTOS	52	14/11/1989
454	2000247906	MARIA APARECIDA VILLA	52	01/07/1965
455	2000239161	SANDRA DE ALMEIDA	52	05/02/1970
456	2000239338	DIVANA DUARTE BATISTA	52	06/01/1972
457	2000241942	MARLENE PIRES DOMINGUES	52	26/01/1973
458	2000244237	ROSARIO REGINA DOS SANTOS SANTANA	52	08/03/1989
459	2000244969	TALITA REGINA REIS JORGE	52	15/02/1990
460	2000247265	MARIA APARECIDA FERREIRA DA SILVA	52	07/03/1977
461	2000244151	ELIANA MOREIRA DE SOUSA	52	25/09/1982
462	2000238730	GISELE DA SILVA	52	24/06/1991
463	2000247100	ADRIEL FILIPY SANTOS COSTA	52	20/04/1998
464	2000248808	LAURENICE DE SOUZA SANTOS	52	17/02/1967
465	2000241899	ANA PAULA PEREIRA DE ASSIS	52	06/07/1980
466	2000245663	VANESSA SILVA DO VAL	52	19/12/1985
467	2000247317	JADDY DE PAULA DIAS RAIMUNDO	52	02/12/1991
468	2000246189	MAIRA PEREIRA DA SILVA	52	07/03/1993
469	2000243823	ADRIANA CAJUEIRO DA SILVA	52	19/01/1994
470	2000250156	ROSIMEIRE NERES DE ARAUJO	52	08/01/1975
471	2000239559	NELIANI APARECIDA ARANHA DA SILVA	52	13/05/1990
472	2000251162	ROSILENE DO NASCIMENTO SILVA	52	26/10/1979
473	2000244793	TALITA SPIGARIOL LIMA ANSELMO	52	29/03/1984
474	2000240874	ANA PAULA BUENO CHAVES MIGUEL	52	31/12/1985
475	2000244619	VANESSA MIRANDA MONTEIRO	52	07/07/1988
476	2000251262	RITA DE CASSIA FERNANDES	52	17/05/1975
477	2000249184	KATLEEN LORENE MUNIZ	52	29/06/1998
478	2000245327	MARIA IZABEL SILVA	52	01/06/1982
479	2000249259	REBECA CAROLINE SANTOS	52	07/11/1996
480	2000251178	RITA HOLANDA CAMPOS	52	17/11/1982
481	2000243403	CARMEM LENE MENDES	52	13/10/1967
482	2000239160	SOLANGE ROCHA DA SILVA MASSOLI	52	25/07/1976
483	2000249244	ANA LUCIA VIEIRA	52	02/04/1984
484	2000241608	VERONICA LOURENCO	52	10/09/1987
485	2000240676	THYSSIANE MENDES LIMA	52	02/12/1988
486	2000245344	MICHELE GONCALVES REIS	52	13/09/1993
487	2000245051	MATHEUS DO NASCIMENTO JANUARIO	52	19/04/1998
488	2000241633	CLAUDIA COSTA	52	29/12/1975
489	2000249848	RENATA APARECIDA MIGUEL	52	15/01/1981
490	2000247126	PAULO APARECIDO ALVES DE ALMEIDA	52	13/09/1983
491	2000248996	ELISANGELA ALMEIDA DA SILVA	52	18/02/1987
492	2000239673	BIANCA ZAGO RODRIGUES	52	05/12/1987
493	2000239615	LUCIANA BRANDAO DOS SANTOS	52	27/12/1986
494	2000242484	ALESSANDRA CRISTINA DE QUEIROZ QUARESMA	52	27/08/1982
495	2000246581	CINTIA APARECIDA DE OLIVEIRA	52	10/11/1987
496	2000247188	THAIS OLIVEIRA SANTOS	52	07/10/1989
497	2000241679	GISLAINE ANDREA FILIPAVICIUS	52	15/06/1974



## ATOS OFICIAIS DO PODER EXECUTIVO

498	2000251394	JONATHAS DA SILVA DOS SANTOS	52	11/10/1983
499	2000246682	THALITA SANTOS DO AMARAL MATOS	52	28/06/1988
500	2000251031	THAYSA MICHELLE LOPES DOS SANTOS	52	08/01/1992
501	2000242731	LIDIA ISABELLY ARAUJO DO NASCIMENTO	52	04/02/1992
502	2000243390	MICHELE SANTOS RIBEIRO	52	10/05/1999
503	2000247206	MURILO MILANESE DOS SANTOS	52	21/06/1996
504	2000241804	JANAINA DANIELLE DA SILVA	52	03/02/1986
505	2000249904	GILMARA RODRIGUES DE ANDRADE	51	04/12/1978
506	2000242784	MICHELLE NEVES DOS SANTOS	51	30/03/1984
507	2000242653	RUFINO MATEUS FECAIPIA	51	27/10/1992
508	2000247349	JUSCELINO RODRIGUES DE ANDRADE	51	10/05/1963
509	2000248179	HELENA APARECIDA DIAS	51	20/06/1973
510	2000240223	ANDREA FERREIRA SANTOS	51	01/04/1982
511	2000243575	DURVALINA TAVARES GOMES	51	01/12/1974
512	2000247219	LUCIANA DE OLIVEIRA RODRIGUES MARTINS	51	01/06/1974
513	2000251213	LOURDES HELFSTEIN DOS SANTOS	51	06/06/1977
514	2000243529	DEBORA LAILA HOFFMANN	51	02/11/1991
515	2000249309	DANILO GOMES DA SILVA	51	08/03/1986
516	2000249494	DAISY DE FRANCA PELEGRINI	51	25/08/1987
517	2000245857	TAIS MOREIRA MAIA	51	06/11/1997
518	2000245210	CRISTINA LOPES LEITE	51	27/04/1968
519	2000250963	LINDAURA MACHADO MIRANDA	51	18/10/1973
520	2000243645	MARINA FERREIRA	51	15/07/1977
521	2000249456	ANDREA LIMA CAMARGO	51	22/11/1979
522	2000241612	GIRLEIDE DE ALBUQUERQUE MOLINA SOUZA ROCHA	51	25/08/1984
523	2000249439	ELIENE SEVERIANO DE OLIVEIRA	51	09/04/1975
524	2000247770	RENATA BATISTA ANDRIOLI DA FONSECA	51	25/11/1977
525	2000247110	CIRLENE DINIZ RODRIGUES	51	08/01/1981
526	2000242580	JACILENE ALVES DE SOUZA	51	02/09/1986
527	2000240677	CLEIZA NOEMIA TAVARES PEREIRA	51	16/11/1990
528	2000250271	ANGELICA MARIA DA CRUZ GOMES	51	25/05/1995
529	2000241813	SARA MACHADO PORTELA DA SILVA	51	08/03/1998
530	2000245279	THAIARA LUZ SOUZA	51	30/08/1998
531	2000240069	ROSEMEIRE DE OLIVEIRA HENGLES	51	03/11/1973
532	2000239422	LUANA TRINDADE LOIOLA	51	10/09/1988
533	2000239869	ADRIANA PEREIRA BITENCOURT	51	30/09/1984
534	2000250046	GISELE HENES VIEIRA RIOS	51	12/11/1984
535	2000239528	AMANDA SILVA ALVES	51	16/12/1997
536	2000247245	ELIZANGELA VIEIRA HELFSTEIN	51	18/02/1984
537	2000243153	SIMONE DE PAULA RODRIGUES	51	19/04/1986
538	2000239424	VANIA APARECIDA BEDNARSKI SANTOS	51	09/10/1985
539	2000250223	PRISCILA ANDRADE DE PAULA	51	18/04/1985
540	2000245966	NATHALI DA SILVA BEZERRA	51	29/11/1993
541	2000248462	SIRLEI APARECIDA CAVALCANTE	51	25/01/1966
542	2000244634	RODNEI ALEXANDRE DOS SANTOS	51	09/09/1974
543	2000249715	ANDREIA NASCIMENTO KREBS DE OLIVEIRA	51	11/08/1977
544	2000245017	ANA PAULA CUNHA DE LIMA	51	27/09/1985
545	2000242148	JESSICA ARAUJO DA SILVEIRA TORRES	51	17/07/1990
546	2000244677	MARIA ALICE ROCHA DA SILVA	51	15/01/1969
547	2000245113	PATRICIA DA SILVA OLIVEIRA GUERRA	51	28/11/1981
548	2000243920	VICTORIA AOYAMA	51	02/01/1987
549	2000248222	SANDRO AURELIO FERREIRA DA COSTA	51	07/02/1975
550	2000238820	ALEXSANDRA SANTOS DO NASCIMENTO DIAS	51	25/05/1986
551	2000242533	ERIKA RIBEIRO DA SILVA	51	17/09/1986
552	2000247621	DANIELE ALMEIDA BARBOSA	51	30/06/1992
553	2000242491	JULIA GABRIELA DE OLIVEIRA DOS SANTOS	51	16/08/1997
554	2000249298	ROSANA MARIA DE MACEDO MARREIRA	51	27/08/1965
555	2000247279	PAULA APARECIDA DE OLIVEIRA SILVA	51	05/07/1973





## ATOS OFICIAIS DO PODER EXECUTIVO

556	2000245024	CAMILLA TAVARES CORREIA	51	19/06/1985
557	2000246824	OLGA NOVANIA GONCALVES	51	29/11/1970
558	2000247258	KARINA ARAUJO RIBEIRO	51	30/08/1992
559	2000249736	EVANIRA MARIA MOREIRA SAMUEL	51	08/01/1961
560	2000250014	JANETE GOIS DE OLIVEIRA	51	02/08/1979
561	2000244647	PRISCILA ALVES DE LIMA	51	17/01/1984
562	2000247785	MICHELE CARVALHO FERREIRA	51	10/09/1984
563	2000249836	GLEICIANE AVELINO DOS SANTOS	51	13/07/1989
564	2000248155	CAIQUE ARAUJO CESAR	51	19/09/1997
565	2000240573	JULIANE OLIVEIRA PEDROSO	51	04/05/1991
566	2000247064	CLAUDIA GOMES PEREIRA	51	23/08/1989
567	2000248601	EDSON DA SILVA FRANCISCO	51	25/03/1987
568	2000244260	MICHELE DARC DOS SANTOS	51	04/02/1982
569	2000246115	ALLAN FELIX SILVA NUNES	51	01/12/1993
570	2000244777	MARIA DE FATIMA FERREIRA MARQUES	50	09/07/1954
571	2000247081	VANIA MARIA DOS SANTOS SILVA	50	03/10/1978
572	2000239749	IVANILDES CRUZ DA SILVA	50	08/06/1972
573	2000248055	LUZIA BATISTA DE OLIVEIRA	50	13/12/1967
574	2000246464	DEBORA DA CONSOLACAO ANASTACIO LEAL	50	06/05/1981
575	2000240748	CICERA TAVARES DA SILVA OLIVEIRA	50	12/03/1990
576	2000248642	SILMA SILVA DOS SANTOS	50	04/09/1969
577	2000242220	MICHELE DE OLIVEIRA GONCALVES	50	21/12/1992
578	2000243430	ERIKA SANTOS DA SILVA	50	06/08/1996
579	2000246588	BIANCA OLIVEIRA DOS SANTOS ALVES	50	29/03/1989
580	2000239667	LUCIANA CORDEIRO DA COSTA SILVA	50	29/10/1984
581	2000244564	MARIA APARECIDA ANDRADE	50	22/01/1973
582	2000243351	MARISA DAS GRACAS BONIFACIO MACHADO	50	11/09/1978
583	2000244744	RUTE DOS SANTOS AGOSTINHO	50	03/06/1978
584	2000245852	LUZIA ANTONIA DA SILVA PROVAZZI	50	13/12/1966
585	2000240240	TAYNA PEREIRA NOBREGA	50	28/01/1996
586	2000250122	MARIA APARECIDA DA SILVA ROCHA	50	13/02/1965
587	2000248704	MAGALI HENRIQUE DE OLIVEIRA	50	27/03/1971
588	2000241593	ELOISA TEIXEIRA FERNANDES	50	02/03/1975
589	2000247757	MARIA ANGELICA OLIVEIRA ANDRADE	50	23/04/1978
590	2000242377	ALINE MADUREIRA FERREIRA	50	07/05/1981
591	2000243580	HILLARY KEITT DOS SANTOS	50	24/10/1996
592	2000245409	ROMILDA QUEIROZ DE SOUZA SANTOS	50	18/08/1975
593	2000244601	LEIA SANTOS MONTEIRO	50	31/10/1977
594	2000240692	RAQUEL APARECIDA FERREIRA	50	17/04/1987
595	2000244097	THUANE LOPES DE OLIVEIRA	50	24/06/1993
596	2000238738	DENISE CAMPOS OLIVEIRA	50	22/02/1967
597	2000238769	ANA MARIA LEAL DE SOUZA	50	29/03/1971
598	2000244725	MARIA GORETTI LIMA DE ALMEIDA	50	29/08/1975
599	2000244990	VIVIANE APARECIDA DE JESUS ALBIERI	50	11/06/1981
600	2000243884	MICHELLY CRISTINY CRUZ MENDES	50	29/03/1991
601	2000242302	TAINARA PEREIRA DA SILVA	50	27/05/1994
602	2000248787	IVANIA MAGALHAES SILVA NASCIMENTO	50	04/12/1978
603	2000240582	PAULA CRISTINA DE JESUS SOBRAL	50	31/01/1988
604	2000243355	ROSIVALDA LIMA DOS REIS	50	21/05/1969
605	2000243544	SILVIA BATISTA ANDRIOLI NASCIMENTO	50	28/01/1981
606	2000241487	ANTONIA SOARES DE SOUZA	50	29/05/1958
607	2000241775	ALINE DA SILVA FERNDARES	50	27/02/1990
608	2000246795	THAIS PEREIRA DOS SANTOS	50	20/12/1991
609	2000242357	LUCELIA SOARES DOS SANTOS	50	25/04/1978
610	2000241415	CARLA DANIELA SOARES	50	14/07/1985
611	2000241504	MARTA CALIXTO DOS SANTOS	50	26/10/1972
612	2000246287	LEANE MILTON DA SILVA OLIVEIRA	50	23/04/1987
613	2000250256	WILLIANS MATIAS NEVES SILVA	50	04/10/1987



## ATOS OFICIAIS DO PODER EXECUTIVO

614	2000238691	TAMARA XAVIER DOMINGUES	50	02/12/1992
615	2000240381	MARISA BISPO BATISTA	50	08/07/1994
616	2000250098	JANAINA CASTANHO DOS ANJOS	50	08/02/1997
617	2000239877	REGINA DOS REIS CORREIA	50	02/12/1975
618	2000246933	SIMONE CHAGAS DOS SANTOS	50	16/11/1979
619	2000243639	MARIA DAS GRACAS VIANA PEIXOTO	50	30/01/1981
620	2000248103	CRISTINA SILVA LYRA DOS SANTOS	50	30/10/1982
621	2000250086	AMANDA DE FARIA JESUS	50	24/02/1993
622	2000238923	ERIKA XAVIER DE SOUSA	50	16/04/1994
623	2000243043	ANNELISE CRISTINA DE SOUSA SANTOS	50	18/04/1997
624	2000240909	ANDREIA GOMES DA SILVA VICENTE	50	09/04/1980
625	2000248879	ANA PAULA APARECIDA NUNES DOS SANTOS	50	28/12/1987
626	2000243147	PAULO CESAR FONSECA	50	16/10/1971
627	2000244393	FERNANDA BERNARDO CAMPOS	50	02/01/1991
628	2000248175	CAMILA SILVA FARIA	50	20/08/1984
629	2000251159	MAUNA BERTINHO JACOB	50	13/12/1990
630	2000239904	TAINA ANDRADE SANTOS	50	03/10/1994
631	2000249069	BRUNA LIMA DA SILVA	50	08/07/1994
632	2000249108	NANCI BARSAGLINI DA COSTA	50	20/12/1958
633	2000243071	PAULA FABIANA DE SOUSA SANTOS	50	26/02/1981
634	2000238836	FERNANDA MACHADO CELIMA	50	05/09/1982
635	2000246012	JANAIRA LUIZA DE SOUZA SILVA	50	20/08/1996
636	2000248203	ILA CABILO TAVARES SANTOS	50	05/04/1979
637	2000239507	DANILO DANTAS DOS SANTOS	50	06/01/1986
638	2000245386	JOICE GOMES DE OLIVEIRA	50	17/02/1998
639	2000246731	JOELMA DAS NEVES SILVA	50	22/03/1969
640	2000242139	ROSELI AMORIM SILVA	50	22/05/1979
641	2000250763	DIEGO DE FREITAS	50	13/09/1988
642	2000242666	JESSICA APARECIDA PIROLA	50	26/02/1992
643	2000244872	WESLEY DAUT RODRIGUES DA SILVA	50	08/08/1998
644	2000243746	CAROLINE LEITE VIEIRA	50	10/02/1994
645	2000241979	JANETE CAITANO DA SILVA	50	24/07/1976
646	2000247282	BRUNA MARIA BITENCOURT OLIVEIRA	50	23/10/1994
647	2000245382	PAULO CESAR FEITOZA DA SILVA	50	08/08/1971
648	2000250814	LUCELIA RICARDO DA SILVA SIMOES	50	13/05/1977

### 02 - Professor de Desenvolvimento Infantil (PDI)

Class	Inscrição	Candidato	Nota Final	Data Nasc.
1	2000238902	GIRLENE DE ALBUQUERQUE CRUZ	90	16/11/1986
2	2000243336	SERGIO ROBERTO DA SILVA	81	15/05/1971
3	2000243464	MARIA DA CONCEICAO FREITAS FEITOSA	80	28/03/1978
4	2000238948	THIAGO SOARES MARTINS	80	06/12/1989
5	2000240632	RENI SALGADO CRUZ	79	22/06/1975
6	2000240576	ELAINE CRISTINA BALBINO TORKOS	78	31/10/1967
7	2000248313	ZENILDETE FREITAS DOS SANTOS LUZ	78	26/03/1975
8	2000243904	ROSILENE SANTANA DE SOUZA	77	07/07/1980
9	2000247011	LUCILENE AZEVEDO GONCALVES	76	03/08/1981
10	2000249663	MARINETE ISABEL VIRTUOSA DA SILVA	75	06/12/1974
11	2000248950	MARINALDA DOS SANTOS MAGALHAES	75	29/02/1980
12	2000238946	CRISTINA MARTINS DE CARVALHO	75	20/09/1981
13	2000240433	TACIA ALVES DE OLIVEIRA	75	13/07/1985
14	2000248738	JANAINA PAULIELI LAVADO	75	15/03/1981
15	2000240131	MISLENE ALMEIDA DE OLIVEIRA	75	16/06/1980
16	2000247289	THALITA SANTOS SILVA	75	01/05/1989
17	2000249373	MARY CORREA TINTINO	74	21/09/1976
18	2000240806	CRISTIANE OLIVEIRA DE SOUSA LESSA	74	14/03/1976
19	2000246392	ELISABETE GOMES DOS SANTOS	74	24/09/1982
20	2000238855	LETICIA MOLITERNO CLEMENTE	74	24/10/1980



## ATOS OFICIAIS DO PODER EXECUTIVO

21	2000249752	FILIFE ROSSI FERREIRA	74	09/06/1987
22	2000248972	ILDEZI GOMES DUARTE MIRANDA	74	25/03/1971
23	2000250751	ALTAIR REIS EVANGELISTA	73	11/01/1974
24	2000239350	LILIAN LUCIANA DOS SANTOS	73	16/01/1991
25	2000240846	SIMONE MIEKO SOGABE MANNO	73	15/02/1981
26	2000238884	TIAGO FERREIRA CAMARU	73	17/08/1985
27	2000241403	SILVANA DA SILVA BATISTA DAS NEVES	73	08/06/1974
28	2000247250	ALESSANDRA APARECIDA FELIX RIBEIRO THEODORO	73	25/07/1975
29	2000249350	PAULA CRISTINA DE LIMA ROSSANO	72	12/03/1989
30	2000248676	JACIELE DE ARAUJO SANTOS	72	08/07/1988
31	2000244654	CLAUDIA FERNANDA CINTRA FERREIRA CONCEICAO	72	11/01/1973
32	2000243294	ANDRESSA DE SOUZA OLIVEIRA	72	04/07/1986
33	2000238941	BRUNA FERNANDA NERI CARMINHOLA GRABOSKI	72	24/03/1988
34	2000241570	ESTELA SANTOS DE MACEDO	72	15/01/1981
35	2000241916	LEILA FREITAS DE CARVALHO	72	15/10/1978
36	2000247521	VANIA VIEIRA DOS SANTOS VIEIRA	72	15/12/1979
37	2000241568	ALINE APARECIDA ALVES	72	03/12/1989
38	2000244123	ALINE BRAGA MIRANDA PRATES	72	06/02/1984
39	2000242669	GISELE MARIA DE SOUZA MENDES	72	25/11/1985
40	2000239642	SANDRA RODRIGUES BENEDITO NOGUEIRA	72	08/05/1974
41	2000239679	ANA MARIA PEREIRA DE CASTRO	72	02/08/1979
42	2000240597	ALEXANDRE SANTOS VIEIRA	72	06/06/1981
43	2000248775	MICHELE DE OLIVEIRA	71	21/02/1991
44	2000251291	RITA DE CASSIA DIAS PARAISO	71	10/01/1985
45	2000251195	ENEDINA ARAGAO DA MOTA NETA	71	05/08/1992
46	2000242457	MARIA SUELI DA SILVA	71	31/10/1962
47	2000249440	EFIGENIA LAURA ANDRADE	71	28/01/1984
48	2000247447	ELAINE CRISTINA DE SOUSA SANTOS	71	11/07/1976
49	2000244582	PATRICIA ALVES DOS SANTOS	71	28/09/1981
50	2000249672	ROBERIA OLIVEIRA SILVA SOUZA	71	07/11/1977
51	2000242231	MARIA ADAMIR ALMEIDA SOUSA	70	23/07/1973
52	2000247918	CELIA CRISTINA SILVEIRA DOS SANTOS	70	29/07/1976
53	2000240261	SARAH NOGUEIRA FERRAREZ DO VALE	70	04/05/1989
54	2000241842	ANA CRISTINA TEIXEIRA PIMENTA	70	05/05/1978
55	2000247489	FLAVIA DOS SANTOS FERNANDES	70	02/05/1977
56	2000238807	DEBORA SENA PAZ	70	07/04/1988
57	2000240498	KARINE LEITE ROCHA	70	26/01/1981
58	2000240373	MIRIAM DO ROSARIO DE OLIVEIRA	70	10/06/1983
59	2000241334	KELI APARECIDA DOMINGUES DA SILVA	70	17/03/1988
60	2000244680	JESSYCA FERREIRA DA CRUZ	70	07/10/1989
61	2000246621	VERA LUCIA SILVA DA CRUZ	70	15/10/1966
62	2000250485	PAULA DE CAMPOS TRAJANO SILVA	70	06/11/1973
63	2000239671	VANESSA RODRIGUES MIRANDA	70	21/12/1987
64	2000247719	CAMILA DE CARVALHO SILVA	70	25/02/1989
65	2000243620	SHIRLEI MARTINS DE MATOS	70	31/07/1968
66	2000243567	FLAVIA DE JESUS GALDINO	70	25/12/1972
67	2000239703	LUISA RODRIGUES DE AMORIM MELO	70	27/04/1982
68	2000248359	LUZIA DE OLIVEIRA BARROS	70	13/12/1980
69	2000250470	EMILLY ALVES DA SILVA SANTOS	70	20/07/1993
70	2000246844	SILVIA CRISTINA DE SOUZA	70	04/02/1970
71	2000249331	BRUNA APARECIDA DE LIMA MACHADO	70	20/02/1995
72	2000246958	VANILDA DA SILVA MUNIZE SILVA	70	21/04/1969
73	2000241564	ROSEMAR SOARES PONTES DE ARAUJO	70	03/11/1970
74	2000247656	AMANDA APARECIDA BORBA DIAS	69	08/10/1989
75	2000244543	KATIA CRISTINA DE LIMA LOPES	69	15/10/1980
76	2000246713	GERALDA INACIA DEVECCHI	69	31/07/1959
77	2000249029	KEITY DE ASSIS ALVES	69	17/06/1979
78	2000249280	DAYANE KARLA SILVA DOS ANJOS	69	06/04/1988





## ATOS OFICIAIS DO PODER EXECUTIVO

79	2000239952	VANESSA NASCIMENTO DOS SANTOS	69	19/04/1989
80	2000243188	MARIA DO CARMO PIACENTINI MACHADO	69	24/10/1963
81	2000239565	ANTONIA CARLA BATISTA DE OLIVEIRA	69	22/09/1973
82	2000239426	GISELE ARAUJO MELO	69	01/06/1984
83	2000239886	ROSANGELA DE SOUZA FIRMO DOS SANTOS	69	12/08/1982
84	2000246856	ANDREA GARCIA	69	26/07/1976
85	2000248911	CECILIA VITORIANO MESQUITA SILVA	69	01/05/1977
86	2000239192	ERIKA APARECIDA BARRETO DE CARVALHO	69	06/12/1979
87	2000238864	REGIANE ARAUJO DOS SANTOS	69	01/04/1979
88	2000250698	CRISTIANE SANTANA SAVI	69	16/06/1977
89	2000245397	ANDREA RODRIGUES DA SILVA	69	08/09/1977
90	2000247999	SILMARA BENEDITA PAULINO VICENCIO	69	09/03/1981
91	2000239449	VERA LUCIA LEIRIA DE PAULA	69	22/04/1979
92	2000240552	CINTIA FLORIANO DA CUNHA	69	06/05/1985
93	2000249247	ZELMA ROCHA SOUSA	69	23/10/1966
94	2000246003	SILVIA HELENA SILVA DOS SANTOS	68	20/06/1981
95	2000241287	VANUZA ALVES DA CUNHA	68	06/12/1976
96	2000250888	PATRICIA PEREIRA DOS SANTOS	68	24/04/1982
97	2000243776	ELIZABETH RIBEIRO DE SOUZA	68	05/02/1983
98	2000250498	MARINES APARECIDA RUEDA LACOMBA SULEIMAN MOREIRA	68	01/10/1964
99	2000245740	MARIA DAS GRACAS DAMASCENO FERREIRA	68	10/06/1967
100	2000246019	ANGELA APARECIDA NASCIMENTO SOARES	68	12/02/1984
101	2000243526	JULYARA TAVARES DE FREITAS	68	12/08/1990
102	2000243472	DANIELE FERREIRA PEDRO	68	10/03/1988
103	2000239177	SILVIA CORREIA SOBRINHO	68	06/03/1970
104	2000244720	FATIMA COSTA E SILVA DE LIMA	68	11/02/1976
105	2000242501	MARCOS SANTOS DA SILVA	68	09/09/1980
106	2000245784	LUCIANA SILVA SOUSA	68	27/09/1980
107	2000241913	MARINEZ GONCALVES RODRIGUES	68	20/07/1988
108	2000248590	SOLANGE DA SILVA SANTOS	68	03/03/1981
109	2000248521	CARLA PEREIRA VIANA RAMOS	68	31/01/1985
110	2000249898	ERIKA DOS SANTOS SILVA	68	01/11/1986
111	2000246295	ANA CRISTINA DE OLIVEIRA LIMA	68	18/07/1974
112	2000248555	MARIA DA GLORIA DA CONCEICAO NETA	68	18/01/1985
113	2000251253	ANA PAULA CAMARGO	68	04/12/1992
114	2000250502	VANIA RODRIGUES DA SILVA	68	30/07/1966
115	2000249067	FRANCINE GONZALEZ	68	18/07/1975
116	2000250042	MARLI SANTOS OLIVEIRA	68	14/11/1979
117	2000247406	JACKELINE RODRIGUES DOS SANTOS	68	29/08/1985
118	2000250748	FERNANDA SILVA SOUZA	68	01/11/1986
119	2000240773	SICILIA MARTINS CHAVES	68	28/11/1992
120	2000250884	DANIELA O JUSTINO	68	02/10/1984
121	2000247433	MARINEIDE OLIVEIRA PORTO	68	22/12/1981
122	2000247356	ELIANE MOTA FERREIRA TURATTI	68	07/04/1969
123	2000251096	SUSAN SILVA DOS SANTOS	68	22/01/1988
124	2000240508	DAIANA DE FATIMA NICODEMOS	68	19/01/1990
125	2000245529	MARIA ALDINEIA DA SILVA	68	01/03/1979
126	2000247528	JOILMA DE OLIVEIRA ALMEIDA	67	14/09/1982
127	2000242696	VALERIA CELESTINA DOS SANTOS	67	15/01/1983
128	2000246548	EDNA DOMINGUES SOUSA DA SILVA	67	10/04/1987
129	2000240187	ROSANGELA SARAIVA	67	19/09/1966
130	2000248327	VANESSA LEME SANTOS	67	17/08/1993
131	2000250044	HANNA MAYRA FLORES	67	17/11/1983
132	2000244536	ANDERSON CARLOS ALVES ATO	67	09/05/1986
133	2000250564	RENATA DOS SANTOS DIAS SOARES	67	22/05/1986
134	2000239027	MARTHA VALERIA SOARES OLIVEIRA	67	10/10/1991
135	2000241824	ANDREIA LOPES MACEDO COSTA	67	12/07/1971
136	2000249276	ROSELI HELENA RODRIGUES DA SILVA	67	23/04/1989



## ATOS OFICIAIS DO PODER EXECUTIVO

137	2000241654	JENNIFER DE SOUZA RODRIGUES	67	25/09/1992
138	2000240939	KARLA DA SILVA BELCHIOR	67	03/10/1977
139	2000250621	JANINE PEREIRA DA SILVA	67	12/03/1992
140	2000245613	CAMILA FREITAS DA SILVA	67	16/07/1987
141	2000240924	MARIA APARECIDA CINTRA GODOI	67	15/07/1967
142	2000241413	MISLENE DE ASSIS DA SILVA SANTOS	67	04/05/1986
143	2000244576	MELISSA OLIVEIRA PINTO DE SIQUEIRA	67	13/02/1978
144	2000249582	LUCIA APARECIDA MABONI ALMEIDA DE SANTANA	67	14/09/1978
145	2000240917	ELIANA TEIXEIRA CALAZANS	67	10/01/1975
146	2000247846	RENATA DIAS DA SILVA	67	26/11/1980
147	2000244248	ANA AMELIA PEREIRA DE ALCANTARA	67	09/08/1966
148	2000247516	SONIA MOURA TEIXEIRA	67	07/01/1974
149	2000247385	SILVIA MIRANDA CAMPOS DOS SANTOS	67	17/07/1969
150	2000248510	JOSILENE NUNES FEITOSA	67	07/01/1972
151	2000242082	IVANETE VALENCIO DE OLIVEIRA	67	23/03/1983
152	2000248736	KEDIMA SANTOS ALMEIDA	67	19/09/1990
153	2000243806	LYA DE JESUS OLIVEIRA CRUZ	67	03/01/1972
154	2000248906	TATHIANA APARECIDA PIRES CAPATINA	67	22/06/1978
155	2000247601	ISABELA DOS SANTOS SOUZA	67	25/05/1990
156	2000241894	CECILIA CORDEIRO PEREIRA	67	08/02/1979
157	2000248193	GEANY MARIA DA SILVA GONCALVES	67	06/10/1981
158	2000241327	ELISANGELA LIMA RORIZ GOMES	67	29/05/1983
159	2000248687	MARIA IVONEIDE BARBOSA INOUE DE JESUS	67	03/02/1974
160	2000248390	NAIR ALMEIDA SANTANA	67	09/05/1986
161	2000250695	MIKAELLY DE OLIVEIRA ANDRADE	67	04/01/1996
162	2000250483	ISLANE DE JESUS BRITO SILVA	66	20/12/1988
163	2000247460	GRACIANA RODRIGUES DE DEUS	66	13/11/1971
164	2000243295	MARINA GONCALVES SANTA ROSA	66	24/04/1992
165	2000238943	FABIANA DEL NERO SANSONE TEIXEIRA	66	23/07/1977
166	2000248273	ADRIANA VALERIA LEOCADIO SILVA	66	08/01/1978
167	2000247384	MONICA DIAS SANTOS	66	08/10/1980
168	2000247947	ROSANGELA BEZERRA TORRES	66	18/12/1980
169	2000244579	THAIS ALVES DO COUTO VIANA	66	31/01/1987
170	2000238788	SARA RAQUEL MOREIRA DOS SANTOS	66	30/12/1995
171	2000250305	ROSSY GONCALVES DE OLIVEIRA DOS SANTOS	66	26/07/1960
172	2000250308	ERNANDA JOSEFA DOS SANTOS LEOCADIO	66	08/10/1976
173	2000239325	VERONICA PORTO MARINHO DE MATOS	66	28/06/1978
174	2000239590	ADRIANA LEONARDO DOS SANTOS	66	07/01/1984
175	2000243561	BARBARA LINCEY RODRIGUES MARTINS ASSONI	66	29/03/1985
176	2000250612	ESTELA MARIA DE JESUS BRITO SANTOS	66	01/07/1965
177	2000240308	IVONE MARIA DA SILVA	66	19/04/1968
178	2000241624	FERNANDA DE SOUSA ALVES	66	25/11/1976
179	2000250408	KENNY NILBY MORAES DO SACRAMENTO	66	13/04/1984
180	2000244243	SULAMITA FREIRES LIMA	66	27/11/1978
181	2000247884	ROSELI MENICALI	66	13/04/1980
182	2000242711	VANUZA DA SILVA SIMEAO	66	05/04/1982
183	2000240249	MELILA DE CAMPOS SOUZA	66	07/08/1985
184	2000244470	CLAUDIA MARIA DE OLIVEIRA	66	16/08/1977
185	2000241833	ZELDA SANTOS DIAS	66	09/07/1977
186	2000248440	PRISCILA PEREIRA DE JESUS	66	21/09/1984
187	2000240039	SOLANGE BENEVIDES SOARES	66	04/09/1990
188	2000246344	BRUNA FERREIRA	66	22/11/1993
189	2000240036	SILVANA VIEIRA DA SILVA CALIBAS	66	06/06/1983
190	2000249636	KEIZE DA SILVA LIRA	66	21/11/1986
191	2000243883	RAQUEL MENDES DA SILVA JOSE	66	28/08/1985
192	2000250423	CLARA DOS SANTOS SILVA NETA	66	08/11/1969
193	2000238698	LUCELIA DE FARIAS BONFIM SILVA	66	05/10/1985
194	2000242413	MARIA APARECIDA BARROSO PAIVA	66	16/06/1976



## ATOS OFICIAIS DO PODER EXECUTIVO

195	2000242086	VERA LUCIA ALBUQUERQUE ALVES DA SILVA	66	22/04/1977
196	2000249452	JUCELIA MARIA DO NASCIMENTO	66	12/06/1974
197	2000243771	KARINA APARECIDA DE SOUZA CARDEAL NUNES FERREIRA	66	23/10/1982
198	2000247539	MIOKO SATO MONMA	65	29/05/1954
199	2000238937	ANA PAULA SANTANA SILVA	65	02/12/1978
200	2000240185	DENISE DE JESUS PRATES	65	05/08/1993
201	2000248626	FRANCISCA AGLEIVANY PERES MONTEIRO	65	04/09/1980
202	2000250994	JUSSARA REBOUCAS LOPES	65	20/07/1978
203	2000245080	ANGELICA SALES DE OLIVEIRA CABRAL	65	27/06/1973
204	2000240161	MARINA PEREIRA DE SOUSA	65	25/03/1975
205	2000247740	CLEIDE DOS SANTOS OLIVEIRA	65	27/12/1987
206	2000242039	DEBORA SANTOS ALMEIDA NASCIMENTO	65	27/05/1975
207	2000244083	ANDREIA DE OLIVEIRA LEMOS LOPES	65	21/07/1970
208	2000249975	IVONE MAURICIO DA SILVA	65	25/07/1979
209	2000248037	MELISSA DA SILVA RODRIGUES	65	08/12/1980
210	2000246583	ELIANE GARCIA DE ANDRADE SOUZA	65	15/04/1975
211	2000241502	VIVIANE CAROLINA FERNANDES SERRA DA SILVA	65	14/08/1977
212	2000243504	DANIELA MEDEIROS	65	23/04/1981
213	2000248220	NEIVA RIBEIRO DA SILVA	65	31/01/1982
214	2000239606	VANESSA CLEIDEMAR SILVA	65	03/03/1982
215	2000241844	FABRICIA RODRIGUES ARRANTES CINTRA	65	25/10/1983
216	2000244426	JOSYANE RODRIGUES BESSA	65	15/06/1969
217	2000240256	TELMA PEREIRA DOS SANTOS	65	05/10/1976
218	2000250009	IRENEUMA SOUZA CARDOSO	65	12/11/1973
219	2000239641	EDNILCE PRISCILA DA SILVA	65	25/08/1982
220	2000246577	REGIANE CAVALCANTI SOARES DE LIMA	65	26/04/1985
221	2000250350	TAIS ALVES LOPES DOS SANTOS REIS	65	25/12/1988
222	2000250371	VERONICA LUCIA COSTA GOMES	65	07/11/1993
223	2000246579	HONORINA ALVES DA SILVA DE JESUS	65	06/01/1969
224	2000245907	MEIRE CRISTINA DA SILVA SANTOS	65	30/07/1978
225	2000243096	ADRIANA DA SILVA NASCIMENTO	65	04/11/1982
226	2000238693	CINTHIA VAZ RIBEIRO	65	19/06/1984
227	2000241326	SHEYLLA MARQUES FERREIRA	65	02/08/1991
228	2000248047	CLAUDETE DO CARMO DE MOURA SANABRIA	65	13/07/1967
229	2000240952	JEAN CARLOS SIQUEIRA PIRES	65	02/08/1974
230	2000248339	ELIAS GOMES MASCENA	65	30/11/1975
231	2000246949	GISELE LIBERATO ROCHA	65	26/08/1977
232	2000239334	IVANILDO ROCHA DO NASCIMENTO	65	30/03/1977
233	2000249973	EDINALVA PROFIRO	65	23/01/1978
234	2000248205	ANA MICHELLI FERREIRA BRIO SO DÍAS	65	12/08/1981
235	2000244884	EDERSON CARLOS SANTANA	65	15/06/1985
236	2000250109	WILSON ROBERTO VIEIRA	65	29/01/1971
237	2000244737	CARLA LISBOA DE OLIVEIRA	65	18/12/1978
238	2000243801	JANAINE GOMES SOUZA DA PAZ	65	20/06/1993
239	2000238886	CAMILA CEDRO DOS ANJOS SOUZA	64	03/07/1994
240	2000241178	RENATA SALES PALMEIRA	64	13/10/1985
241	2000240013	MARCIA MARISA BARBOSA DA SILVA	64	19/10/1974
242	2000238869	FABIANA FERREIRA SOUZA DOS SANTOS	64	19/12/1987
243	2000241469	MARILIA DE FATIMA XAVIER MACHADO	64	29/05/1978
244	2000240088	FATIMA AUTA DE JESUS RODRIGUES	64	16/09/1977
245	2000251355	LUCELIA CAETANO NUNES DA CONCEICAO	64	08/10/1980
246	2000246166	EVELINE FARIAS DE SOUSA	64	27/04/1987
247	2000250944	IVANEIDE VANDERLEY DA SILVA	64	27/03/1968
248	2000240347	SANDRA REGIA DE ALBUQUERQUE FREITAS	64	10/06/1974
249	2000239439	MARICELMA PESSOA PINTO DE OLIVEIRA	64	22/10/1977
250	2000249264	ALEXSANDRA DA SILVA SANTANA	64	10/03/1979
251	2000239058	PALOMA FIALHO BARTOLOMEU	64	25/02/1993
252	2000251245	ALCIMAR NEIVA HELENO VIDIGAL RIBEIRO	64	15/03/1978





## ATOS OFICIAIS DO PODER EXECUTIVO

253	2000243840	CLAUDINEIDE SANTOS DA COSTA	64	19/01/1977
254	2000248477	PRISCILA DOS SANTOS BUASQUEVIEZ	64	14/06/1983
255	2000248539	ERICA DE SOUZA SANTOS	64	16/09/1984
256	2000244150	GUSTAVO CESARIO DOS SANTOS	64	30/11/1990
257	2000246351	AMANDA DOS REIS CAMPOS	64	02/10/1995
258	2000251399	LUCIANA RODRIGUES BARBOSA	64	20/03/1978
259	2000243905	ALESSANDRA VIEIRA DA SILVA	64	09/01/1979
260	2000250051	CAMILA GOMES DOS SANTOS	64	12/06/1989
261	2000250959	DINAH MARCIA DOS SANTOS FACETO	64	03/07/1971
262	2000246366	MILENA DE JESUS DOS SANTOS	64	21/06/1994
263	2000243282	DANIELLE CAVALCANTE DOS SANTOS	64	26/05/1995
264	2000249073	ELZI SANTOS DE JESUS	64	15/01/1972
265	2000240265	VALERIA VANESSA ARCANJO DE MORAES LUCIANO DE OLIVEIRA	64	16/01/1975
266	2000246815	ELIANE GONCALVES	64	14/07/1976
267	2000239335	ROSANGELA APARECIDA LUZ DOS ANJOS	64	15/09/1979
268	2000243666	ANDREIA CARVALHO DOS SANTOS	64	17/03/1988
269	2000246698	LARISSA TELES DE OLIVEIRA	64	30/03/1984
270	2000247351	EDNA LUCIA PIMENTA DA SILVA	64	10/05/1971
271	2000250021	LILIAN DE CAMPOS GARCOM	64	26/07/1977
272	2000248845	JUNIELI FERNANDES TOZZE	64	05/04/1988
273	2000248312	ROSINHA KAUS BARBOSA	63	30/09/1953
274	2000250062	AUDILENE CRISTINA MANGUEIRA DA SILVA	63	22/06/1972
275	2000246960	MARIA JOSE DO CARMO SILVA	63	29/05/1962
276	2000239665	DIANA GOMES FRANCISCO	63	03/04/1983
277	2000246231	GLAUCIA ROSSI	63	03/05/1969
278	2000241283	MARIA JOSE DE ANDRADE PORTO	63	29/04/1969
279	2000250089	VIVIANE SOARES DE ALMEIDA	63	15/12/1984
280	2000244028	JULIANA APARECIDA SILVA DE SOUZA	63	25/10/1995
281	2000243149	VALQUIRIA ALVES SIQUEIRA	63	20/12/1986
282	2000242704	MARLENE ALVES DOS SANTOS	63	22/07/1963
283	2000247396	DENI MARIA DA CRUZ	63	03/05/1970
284	2000245361	VANESSA RAQUEL ROSA	63	02/12/1983
285	2000242926	FABIANE MARIA DIAS NATALIO	63	20/11/1974
286	2000246764	MARIA JUCELIA NASCIMENTO ALVES SOBRE	63	22/08/1977
287	2000244146	SILVANE DAS DORES FELIPE BITTENBINDER	63	02/10/1978
288	2000242159	VANUSA DA SILVA MOREIRA ROCHA	63	16/03/1979
289	2000243733	CREUZA DANTAS LOPES DA HORA	63	28/02/1985
290	2000239584	CRISTIANA LEITE DUARTE	63	17/03/1993
291	2000240821	MARISTELA GOMES FERREIRA	63	04/10/1972
292	2000240992	ANA PAULA MARTINS DOS ANJOS	63	01/01/1976
293	2000247256	ANDREA CRISTINA DA CRUZ MARTINS	63	29/01/1978
294	2000246937	FABIO RIBEIRO BARROS	63	19/05/1981
295	2000249503	JAQUELINE DA LUZ PEREIRA	63	12/08/1982
296	2000246124	NELHA NEVES CAMPOS	63	17/09/1975
297	2000249455	JOELMA SANTIAGO DE LIMA	63	06/02/1979
298	2000241192	STHEFANI MELO DE ARAUJO	63	21/08/1993
299	2000247698	JAILMA GOMES ARAUJO	63	17/07/1972
300	2000245099	ALINE DE GOUVEA NOGUEIRA	63	28/01/1989
301	2000240112	JOYCE EVELLYN DA SILVA	63	04/09/1990
302	2000247874	RIVANIA CRISTINA BARBOSA DOS SANTOS	63	20/07/1970
303	2000246111	MARCIA MARIA BEZERRA SEBASTIAO	63	07/07/1974
304	2000240964	ADRIANA DA SILVA ROSARIO	63	18/09/1981
305	2000248840	MARCIA DE LIMA CURCINO	63	13/05/1990
306	2000244631	DIRANILDES BARBOSA SANTOS VIEIRA	63	08/01/1967
307	2000240912	IOLETA ERANIR NOGUEIRA LOPES	63	12/07/1970
308	2000241516	MARIA CRISTINA SOTERO DA SILVA	63	28/03/1971
309	2000244689	SARA CASTRO DE ALMEIDA	63	03/08/1978
310	2000248839	ERIKA DE MORAES LOPES	63	13/08/1980



## ATOS OFICIAIS DO PODER EXECUTIVO

311	2000249179	SILVANA OLIMPIO TRINDADE	63	01/03/1984
312	2000250762	DIEGO DE FREITAS	63	13/09/1988
313	2000246450	EVA VILMA SOARES FONSECA DA SILVA	63	17/03/1974
314	2000248544	NILDA TORRES DE MELO	63	28/06/1988
315	2000246445	ANGELA DOMINGUES RAINHA	63	03/08/1968
316	2000246465	LUCIANE NASCIMENTO ALVES DA SILVA	63	08/08/1971
317	2000243019	DENISE OLIVEIRA DE CASTRO	63	23/02/1971
318	2000247637	MARISTELA SANTOS PASSARELLI	63	13/08/1967
319	2000248968	CASSIA APARECIDA SOLIS DE ANNA	63	13/11/1970
320	2000249232	ERIKA SANTOS DE SANTANA	63	20/06/1985
321	2000239264	RAQUEL DA SILVA CORREIA RODRIGUES	63	13/02/1989
322	2000241510	MARTA FERREIRA DA SILVA	63	22/07/1961
323	2000241741	MARA REGINA PAULINO	63	24/11/1965
324	2000247725	CAMILA DOS SANTOS	63	08/09/1983
325	2000243502	HELIA MARISA DA SILVA COSTA	63	01/03/1984
326	2000244072	MARCILEA BATISTA DA SILVA	63	15/02/1970
327	2000247616	SILAS DIMAS DE SIQUEIRA	63	01/10/1967
328	2000246438	DALETE NUNES DOS SANTOS MARTINS	63	07/09/1980
329	2000244774	MARIA AURICELIA FERREIRA DE CARVALHO	63	14/07/1974
330	2000244782	MARIVANIA NUNES NOGUEIRA	63	13/06/1982
331	2000248973	NILZA FERREIRA LEITE RODRIGUES	62	15/04/1960
332	2000245378	MONICA COSTA DE SOUZA	62	12/03/1975
333	2000248137	MARIA APARECIDA MENDES SALVINO	62	04/02/1968
334	2000243429	ADRIANA PAULINO SILVA	62	22/09/1977
335	2000241818	NORMALIA DA CRUZ CONCEICAO	62	01/08/1978
336	2000251452	DARLENE FERREIRA DE SOUZA	62	16/03/1986
337	2000250881	MARINEIDE SANTOS LIMA	62	04/02/1967
338	2000241864	CRISTIANE DE ARAUJO GALDINO	62	06/06/1978
339	2000248377	ELENICE MARIA DIAS	62	24/02/1984
340	2000238660	VILENA IRENE NERY SILVA	62	21/08/1984
341	2000246023	NATIELI VIEIRA DOS SANTOS	62	30/03/1985
342	2000250518	ANA CRISTINA DOS SANTOS	62	05/11/1987
343	2000239283	ALEXANDRA VALERIA PESSOA PIRES	62	01/04/1988
344	2000246045	EDMARA APARECIDA DE JESUS ROSA	62	22/01/1989
345	2000249243	SOLANGE DOS SANTOS MARQUES	62	14/05/1982
346	2000242947	LUCINEIA ROCHA DE AMORIM TEIXEIRA	62	06/05/1983
347	2000245503	DANIELA SILVA SOUZA	62	25/11/1989
348	2000241207	CLAUDENICE MIRANDA DE MELO	62	09/09/1983
349	2000239981	ROSILDA MAXIMO MACEDO	62	17/01/1981
350	2000250842	MARIA ELAINE LIMA DA SILVA	62	25/12/1985
351	2000238777	TALITA DE CARVALHO GOMES BORGES	62	16/12/1987
352	2000245101	MAIANE SOUZA OLIVEIRA DIAS	62	21/07/1989
353	2000243357	ANA CAROLINA OLIVEIRA PAIXAO	62	07/03/1995
354	2000250419	ERNESTINA RODRIGUES DE MOURA DE JESUS	62	15/07/1963
355	2000246694	MARIA APARECIDA DE OLIVEIRA	62	15/02/1975
356	2000248887	IRLANDIA FERREIRA DOS SANTOS	62	21/01/1976
357	2000249603	VANESSA HELENA DA SILVA	62	29/06/1980
358	2000243664	HERICA NOVAIS DE SOUZA EUFRAZIO	62	10/02/1987
359	2000240982	MARILIA GABRIELA OLIVEIRA COSME	62	21/11/1991
360	2000246488	JUCILAINE FERNANDES OLIVEIRA	62	17/04/1978
361	2000240687	FLAVIA CARDOSO MELLO	62	12/09/1979
362	2000245014	SANDRA REGINA DE OLIVEIRA PIMENTEL	62	14/04/1979
363	2000247259	AILTON CERQUEIRA DA SILVA	62	03/05/1981
364	2000250459	SIMONE PEREIRA GOMES	62	27/02/1980
365	2000238692	ANA PAULA MENEZES DE SOUZA FERRAZ	62	10/08/1981
366	2000250637	AMANDA TEIXEIRA DOS SANTOS	62	03/12/1981
367	2000250605	SIMONE NUNES DA SILVA FARIAS	62	24/02/1982
368	2000246170	MICHELLE APARECIDA JOAQUIM	62	24/09/1984



## ATOS OFICIAIS DO PODER EXECUTIVO

369	2000245677	MARIA TATIANE DA SILVA CUNHA	62	16/04/1990
370	2000246883	IRENE BEZERRA DE SOUSA	62	27/10/1962
371	2000250476	ANA MARIA RODRIGUES DA PAIXAO	62	22/06/1974
372	2000241524	REGIANE APARECIDA DE OLIVEIRA	62	09/06/1983
373	2000244722	REGIANE NOVAIS CARVALHO	62	13/03/1984
374	2000240890	ANDREIA GOMES DA SILVA VICENTE	62	09/04/1980
375	2000251128	GIOVANA APARECIDA DE OLIVEIRA SOUZA	62	20/01/1979
376	2000245295	BRUNA MAGALHAES MATAS	62	04/12/1986
377	2000246435	REINIANE DE SOUSA SILVA ALVES	62	09/01/1989
378	2000247814	JESSICA DO NASCIMENTO CANDIDO SILVA	62	23/10/1991
379	2000245139	MARIA ALVES FERNANDES	62	26/11/1967
380	2000239467	CELIA REGINA DA SILVA	62	03/09/1975
381	2000243033	ROSIMEIRE DO ROSARIO NASCIMENTO	62	04/11/1977
382	2000242295	ROSELITA SOARES DOS SANTOS	62	19/05/1985
383	2000242809	DARA YAJNA CRUZ MONTEIRO DA SILVA	62	03/02/1990
384	2000248017	ANA LUIZA DE QUEIROZ HENNING	62	24/02/1991
385	2000240329	ALINE REIS MANARO	62	23/04/1993
386	2000243287	MARIA DA PENHA RODRIGUES ANDRADE	62	02/09/1968
387	2000244401	RITA DE CASSIA GOMES DOS SANTOS	62	23/05/1985
388	2000242424	NIETA SILVA CRUZ	62	10/10/1987
389	2000240409	CATIA LUCIANE GOMES ALBANO	62	03/10/1983
390	2000239003	FRANCISCA LEITE DE SOUZA	62	12/02/1976
391	2000247170	LEONILDE MARIA GONCALVES KOGA	62	19/05/1966
392	2000250090	JOELMA LOPES DE ALMEIDA	62	24/02/1975
393	2000251153	ELIZABETE SOARES DO NASCIMENTO	62	20/04/1977
394	2000242658	MARLENE PEDRO DE SOUSA	62	17/10/1962
395	2000247294	MARIA MADALENA SOUZA DE LIMA	62	24/05/1973
396	2000250420	ELISANGELA APARECIDA DE OLIVEIRA	62	19/05/1981
397	2000243309	PAMELLA NEVES DE SOUZA	62	22/05/1982
398	2000245651	GILBERTO DA SILVA	62	01/07/1960
399	2000248849	MARIA VERA ANDRADE SOUSA CORREIA	61	04/01/1974
400	2000240985	ANA MARIA GOMES DE CARVALHO	61	19/07/1964
401	2000245815	CLEO FIGUEIREDO	61	23/06/1985
402	2000248538	JOELMA ALVES DA SILVA	61	06/03/1977
403	2000243910	GIANE GONCALVES COSTA	61	13/09/1978
404	2000246988	SIVANILDES DIAS DOS SANTOS	61	29/03/1973
405	2000240788	DOMENICA AUGUSTA LAGRECA BERGOZZA	61	19/09/1975
406	2000238995	JULIANA FERREIRA DA COSTA SANTOS	61	25/09/1978
407	2000248632	MICHELLE CURSINO BERNARDINO	61	29/03/1990
408	2000245035	IVONE FERREIRA DA CRUZ	61	09/10/1972
409	2000250183	EDNEIA MARIA FRANCISCO BEZERRA	61	04/12/1982
410	2000250043	ELISANGELA LIMA SOUSA DE JESUS	61	16/04/1983
411	2000240473	ADRIANA CONCEICAO TELES INACIO	61	05/10/1970
412	2000244298	AUDREY AKEMI RODRIGUES KANASHIRO	61	28/05/1981
413	2000244845	ANA MARIA REBOUCAS DA CRUZ SANTOS	61	20/04/1967
414	2000240523	LIDIA TEIXEIRA DA SILVA	61	02/07/1979
415	2000249545	TANIA CRISTINA DE ASSIS HOLANDA	61	16/11/1979
416	2000249888	MERLEN SANTIAGO MONTEIRO	61	05/12/1984
417	2000247861	TATIANE MITIKO SIMOES ISHIMOTO SILVA	61	09/01/1980
418	2000240699	SUZETE FERREIRA DA SILVA	61	11/11/1973
419	2000246766	LUCIANA ASSIS XAVIER	61	19/08/1976
420	2000240906	MICHELLE GONCALVES DA SILVA	61	19/12/1985
421	2000239411	VIVIANE VIEIRA DA CONCEICAO	61	17/05/1991
422	2000244988	MARIA VALDIRENE GUIMARAES	61	04/05/1971
423	2000249613	MARIA DE FATIMA PEREIRA SANTOS.	61	14/06/1972
424	2000246843	IVANDETE LIMA COSTA	61	17/08/1975
425	2000238879	CINTIA ANDREIA DOS SANTOS ALVES	61	13/10/1976
426	2000245162	NADIA CRISTINA VALENTIM ARAUJO TORRES	61	15/09/1977





## ATOS OFICIAIS DO PODER EXECUTIVO

427	2000247782	ADRIANA PINTO PEREIRA	61	07/05/1987
428	2000246100	MARIA ZILMA BARBOSA DA SILVA	61	23/10/1965
429	2000248522	ROSILDA TEREZINHA DA SILVA LIMA	61	20/02/1980
430	2000241928	SOLANGE DOMINGUES DE OLIVEIRA CORREA	61	01/11/1985
431	2000240791	RITA DE LOURDES GOMES CAVALHEIRO	61	22/05/1960
432	2000244109	CACILDA APARECIDA DA SILVA OLIVEIRA	61	09/04/1969
433	2000247451	ISABEL CRISTINA SANTOS DE OLIVEIRA	61	22/07/1971
434	2000247804	CRISTIANE DOS SANTOS SANTANA COSTA	61	15/10/1975
435	2000248476	MARIA SONIA DA SILVA	61	16/12/1981
436	2000248107	JOANA FLAVIA DE SOUSA NASCIMENTO	61	22/12/1983
437	2000242439	LUANA CINTIA DOS SANTOS SILVA	61	09/11/1984
438	2000248669	EVELINE BONFIM DE OLIVEIRA	61	16/11/1985
439	2000239890	PRISCILA SOUZA E SILVA	61	22/12/1983
440	2000239613	LUANA CUNHA BHERING	61	19/02/1987
441	2000245197	FERNANDA CRISTINA DE ABREU ROSA	61	13/02/1989
442	2000240704	GISELE APARECIDA DA SILVA SENA	61	22/07/1978
443	2000247738	DEBORAH NASCIMENTO ALMEIDA	61	15/04/1994
444	2000240781	KELLY MAGALHAES LIMA	61	10/05/1980
445	2000246160	ALESSANDRA DOS SANTOS FERNANDES	61	15/12/1974
446	2000247515	ELAINE CRISTINA PEREIRA	61	07/08/1980
447	2000238845	ANALIA ALVES DA MATA	61	15/11/1993
448	2000244022	SELMA FRANCISCO DOS ANJOS	61	05/08/1972
449	2000240150	ERIKA QUEIROZ SILVA	61	22/01/1982
450	2000250323	CRISTIANE MARIA DE ARAUJO	61	24/11/1983
451	2000250659	RAQUEL HENRIQUE DA SILVA	61	15/06/1984
452	2000244002	ALINE APARECIDA LIMA MEIRELES	61	24/08/1985
453	2000244996	SANDRA DE SOUZA SANTANA	61	05/05/1988
454	2000240870	FATIMA ELIANE DO NASCIMENTO PEREIRA	61	28/08/1966
455	2000243724	SELMA MOREIRA GRAIA	61	11/03/1974
456	2000239108	ELAINE CRISTINA BONDEZAN CARVALHO	61	05/08/1974
457	2000249419	LUCIANE OLIVEIRA SILVA	61	04/07/1978
458	2000245333	CRISTIANE DE SOUZA BUENO GARCIA	61	06/03/1979
459	2000244439	KAREN SOUZA GOMES	61	09/12/1994
460	2000245720	CLAUDIA SANTOS PEREIRA	61	10/06/1978
461	2000245187	MARILEIDE DE RAMOS	61	22/10/1972
462	2000247896	ELISABETE CAVALHEIRO DE ANDRADE CARDOSO	61	11/11/1975
463	2000249727	ANILENE MARIA MANGUEIRA	61	10/05/1963
464	2000238876	ISABELA YOSHIDA	61	25/01/1992
465	2000240933	ROSELAINÉ CRISTINA DA SILVA HENGLES	61	13/10/1985
466	2000246509	SINARA COELHO LIRA	61	23/01/1982
467	2000244632	TATIANE RAMOS GURGEL	61	15/07/1982
468	2000241453	KELIANE ALVES DE MOURA	61	16/09/1992
469	2000243116	ELIZANGELA ALVES SOUSA	61	05/12/1978
470	2000245567	MARA RUBIA MARQUES SOUZA	61	30/08/1979
471	2000247941	JOSIANA SOUZA SANTOS	61	25/04/1988
472	2000248238	JEANY GEORGIA COIMBRA SANTOS	61	25/09/1984
473	2000245821	VANESSA BRITO MENDES	60	11/05/1985
474	2000245773	DINAIR SILVA FERREIRA DE SANTANA	60	11/09/1973
475	2000240140	CINTIA CARLA DE OLIVEIRA PAULINO	60	29/09/1989
476	2000249265	APARECIDA DE JESUS CYRINO MOREIRA	60	12/01/1962
477	2000249012	CRISTINA TELES DE AGUIAR	60	06/08/1978
478	2000241091	MARCILENE RODRIGUES SOARES	60	18/07/1981
479	2000242076	CAMILA LOURENCO DA SILVA	60	29/11/1985
480	2000248608	MARIANA DE LIMA SOUZA	60	09/11/1997
481	2000242051	GISLAINE COSTA RAMOS	60	20/04/1990
482	2000241362	ALINE SANTANA DE JESUS SANTOS	60	22/09/1979
483	2000251397	ELAINE LUCENA PEREIRA DE SOUSA	60	05/07/1978
484	2000248955	MARISA REGINATTO SILVA	60	07/01/1979



## ATOS OFICIAIS DO PODER EXECUTIVO

485	2000245410	ANDREIA DOS SANTOS RAMOS	60	27/06/1989
486	2000245115	IRACI SOUZA OLIVEIRA	60	25/02/1968
487	2000247370	ELISETE CARVALHO	60	16/01/1980
488	2000248970	JULIANA HELLEN CASSANHA FERREIRA DOS SANTOS	60	10/02/1985
489	2000240464	CLAUDIA MONTEIRO DOURADO	60	03/02/1974
490	2000242173	MARIA DE LOURDES DO NASCIMENTO BALBINO	60	27/05/1975
491	2000243902	MARCIA DE CASTRO ROCHA	60	13/01/1978
492	2000243072	ROSENICE GONCALVES MENDES OLIVEIRA	60	17/07/1982
493	2000238707	RUTE SOUZA GUEDES	60	18/12/1983
494	2000245744	EDIANE MARIA DE JESUS	60	30/01/1986
495	2000248904	JANEKELLY DA SILVA OLIVEIRA FIGUEIREDO	60	01/03/1991
496	2000248995	ARLETE FERREIRA DA SILVA	60	19/12/1978
497	2000242940	ENI DE MIRANDA SEVERINO	60	16/02/1980
498	2000246978	ROSELI ELISA BARBOSA ALVES	60	15/06/1984
499	2000241875	KELI ROSEMARI GIMENES	60	12/02/1976
500	2000248454	RAQUEL APARECIDA DE FRANCA SANTOS	60	08/06/1979
501	2000239323	MICHELE ROSA BORBA	60	06/11/1982
502	2000243112	SILVANA VIEIRA DA SILVA	60	13/01/1984
503	2000247685	MARIZA FIGUEIREDO BASTOS	60	07/10/1984
504	2000241412	GISELE BARBOSA	60	23/04/1986
505	2000244273	SUZANA CARVALHO DOS SANTOS	60	07/10/1988
506	2000246568	EUNICE GARCIA REZENDE SILVA	60	02/08/1968
507	2000250714	TEREZA CRISTINA VIEIRA	60	09/04/1969
508	2000249193	JULIANA PEREIRA DO NASCIMENTO	60	27/03/1977
509	2000245077	PATRICIA BARBOSA DE SOUZA SILVA	60	10/03/1979
510	2000239055	MICHELE DE OLIVEIRA SANTOS	60	14/12/1980
511	2000247737	SABRINA GOMES PIRES	60	23/03/1983
512	2000247113	FRANCINE DA ROCHA CREMM	60	08/12/1992
513	2000251024	CLAUDIA PEREIRA DOS SANTOS	60	24/02/1984
514	2000245974	TANIA MARIA SOARES SIMOES	60	29/07/1961
515	2000243821	LUCELENA MOREIRA FERREIRA	60	06/01/1995
516	2000240831	MIRIAM PEREIRA DE CARVALHO SOUZA	60	04/12/1970
517	2000246589	IVONE FLORENCIO DA SILVA	60	13/08/1972
518	2000245281	CLAUDINEIA BATISTA DE MORAIS SANTOS	60	15/05/1979
519	2000244494	BRUNA CRISTINA RODRIGUES ANDRADE	60	16/08/1988
520	2000242783	TAMIREZ CAIRES SIQUEIRA DE ALMEIDA	60	21/09/1990
521	2000239148	DAIANE DE OLIVEIRA TRINDADE	60	06/11/1993
522	2000249274	CELIA SILVA DOS SANTOS	60	03/08/1963
523	2000244592	ELIONAI DOS SANTOS NERI DE SOUZA	60	18/05/1982
524	2000248918	MARIA IVANI MOURA GOMES ALMEIDA	60	31/07/1984
525	2000243642	AMANDA OLIVEIRA DOS SANTOS TEIXEIRA	60	21/05/1987
526	2000246415	REJANE DE OLIVEIRA SOUZA	60	04/09/1988
527	2000244369	SUZANA MARIA LOURENCO DE SOUZA	60	13/12/1973
528	2000244425	EDILENE FERREIRA DE ARAUJO OLIVEIRA	60	15/12/1969
529	2000249250	PATRICIA REGINA DOS SANTOS DA SILVA	60	25/06/1976
530	2000249995	MARIA CONCEICAO ROCHA DOS SANTOS	60	28/12/1976
531	2000238867	GLAUCE VIEIRA KELEMENTI	60	21/12/1978
532	2000246633	GIRLENE ALVES DOS SANTOS	60	21/01/1988
533	2000248469	ANTONIELLI RIBEIRO	60	24/01/1989
534	2000246044	BARBARA SANTOS BROSELIN	60	02/08/1992
535	2000238687	JAQUELINE NUNES DA SILVA	60	15/02/1990
536	2000245315	VALDINEI DA CRUZ DOS SANTOS	60	20/09/1976
537	2000250789	LUZIVANIA MENDES NEVES DOS ANJOS	60	17/09/1976
538	2000248353	VANDA REGINA FERNADES DE ALBUQUERQUE PEREIRA	60	04/08/1981
539	2000242364	MARIANA FERREIRA FEROLLA	60	30/12/1985
540	2000241575	MARIA HELENA CARDOSO	60	04/12/1964
541	2000239503	SILVIA DE LIMA	60	23/10/1974
542	2000245634	ELIZANGELA MARIA DA SILVA	60	11/02/1977



## ATOS OFICIAIS DO PODER EXECUTIVO

543	2000248643	ANDREIA DA SILVA FERREIRA COELHO	60	30/10/1976
544	2000247093	MARIA ELENICE DOS SANTOS	60	24/10/1977
545	2000244275	VALDINEA DIAS ARANHA MOTIZUKI	60	07/04/1980
546	2000245116	PATRICIA DA SILVA OLIVEIRA GUERRA	60	28/11/1981
547	2000248226	ADRIANA CHAGAS DE LACERDA	60	02/06/1985
548	2000242866	DEBORA ANDRADE LIRIO DE ARAUJO	60	21/02/1988
549	2000250342	LUANA PATRICIA FONSECA DE NORONHA	60	15/12/1988
550	2000241762	GIOVANNA CASEMIRO DA SILVA	60	12/11/1996
551	2000239996	ADEILDE MOREIRA NEPOMUCENO	60	27/07/1973
552	2000247791	MARIA APARECIDA DE ASSIS MONTEIRO	60	05/09/1979
553	2000245757	ROSANGELA MARIA DA SILVA	60	19/10/1972
554	2000240934	JOSE LUIZ DA SILVA	60	09/07/1981
555	2000249903	ROSANGELA APARECIDA DE OLIVEIRA	59	31/08/1971
556	2000243693	KATIA MARTURANO GRANADOS	59	15/10/1976
557	2000250073	ELIS REGINA SCHWENCK	59	07/03/1973
558	2000244165	ENILDA FONSECA DE SANTANA PEREIRA	59	23/02/1975
559	2000244389	SANDRA RODRIGUES DO NASCIMENTO	59	31/03/1983
560	2000244532	GISELE APARECIDA EMIDIO AVELINO REIS	59	12/04/1980
561	2000249335	ADRIANA APARECIDA BATISTA E SOUZA	59	14/10/1983
562	2000251486	ELIZANGELA SILVA SANTOS	59	17/02/1986
563	2000242490	BRUNA NASCIMENTO DE JESUS	59	09/09/1988
564	2000242215	TATIANE DE ALMEIDA SILVA	59	29/03/1995
565	2000242083	MICHELE DE MELO PINHEIRO GOMES	59	21/02/1983
566	2000249556	MARIA DE FATIMA ALVES DE SOUSA	59	13/05/1982
567	2000239457	FLAVIA CRISTINA DIOGO LIMA	59	13/09/1982
568	2000238985	JOCIANE BARBOSA DOS REIS KAWAMURA	59	05/03/1975
569	2000239330	ANTONIA CRISTINA DE MORAES	59	28/11/1981
570	2000241982	MIRIAM NAVARRO ROMAO	59	31/10/1983
571	2000246183	MARCELI XAVIER DOS SANTOS	59	06/11/1987
572	2000239987	ANDRESSA MARTINS DE JESUS	59	05/01/1988
573	2000248063	BEATRIZ HELENA DOS SANTOS PEREIRA	59	19/10/1979
574	2000244621	FERNANDA FRANCISCA RAKMAN DE OLIVEIRA MONTEIRO	59	24/03/1981
575	2000239573	VALERIA CRISTINA DE OLIVEIRA SILVA	59	22/11/1983
576	2000241288	VANESSA MATOS DA SILVA	59	01/05/1989
577	2000246574	VIVIAN OLIVEIRA SOUZA	59	25/09/1982
578	2000240539	HELOISA GABAN PEREIRA RODRIGUES	59	29/08/1992
579	2000243305	MARLI BATISTA BARBOSA FARIAS	59	25/04/1966
580	2000249475	ESTER LEMOS DE OLIVEIRA	59	25/05/1980
581	2000250114	CRISTINA DO NASCIMENTO SANTOS SOARES	59	31/05/1980
582	2000244278	ELENICE DA SILVA MARTINS	59	26/09/1978
583	2000239998	RAQUEL RIBEIRO SCHMIDT	59	19/11/1979
584	2000251458	VIVIANE MANSON TEIXEIRA DE SOUSA	59	19/10/1988
585	2000248794	DAIANE SOARES DA SILVA	59	25/08/1990
586	2000249720	FRANCIELY LEITE ALVES SILVA	59	28/07/1993
587	2000247310	FERNANDA SILVA DAMASCENO	59	09/08/1983
588	2000246120	THAIS DE SOUZA MARINHO	59	03/09/1994
589	2000249886	MARIA APARECIDA ALVES CARDOSO BARROS	59	25/09/1962
590	2000248658	ANA PATRICIA PIMENTEL DOS SANTOS	59	28/08/1975
591	2000243419	ANGELA MARIA DE OLIVEIRA RODRIGUES	59	15/08/1980
592	2000249064	LILIA ALMEIDA DO NASCIMENTO	59	16/03/1983
593	2000246817	ANA MARIA SANTOS DE OLIVEIRA LOPES	59	19/03/1989
594	2000238643	JANAINA CRISTINA SANTOS DE SOUZA	59	13/02/1992
595	2000248921	PATRICIA NUNES ALVES	59	02/05/1984
596	2000243885	JUSCENILDA SOARES RIBEIRO RIPARDO	59	18/12/1989
597	2000242883	VILMA ANTAS SILVA	59	18/11/1964
598	2000244758	ANDREIA LUCIA DA ROCHA	59	06/02/1970
599	2000244390	ALESSANDRA REVIS LACERDA DE SOUSA	59	27/02/1970
600	2000239219	ELAINE NANJI DOS SANTOS	59	02/08/1977





## ATOS OFICIAIS DO PODER EXECUTIVO

601	2000239013	ERLANIA DE SOUSA CAMPOS SANTANA	59	19/04/1982
602	2000250409	DAIANE ALVES DE SOUSA	59	02/05/1982
603	2000239682	FABIANA PAULA LACERDA SILVA	59	23/07/1982
604	2000250039	ANA PAULA DE BARROS GONCALVES DE SOUSA	59	04/06/1985
605	2000250270	FERNANDA OLIVEIRA DOS SANTOS	59	24/03/1987
606	2000250725	JESSICA ALMEIDA SANTOS	59	11/11/1993
607	2000240951	MARIA APARECIDA DE JESUS FRANCA DANTAS	59	07/10/1975
608	2000249745	SIMONE MARIA DA SILVA	59	08/03/1978
609	2000251329	LEIDIANA ALVES DIAS	59	10/07/1987
610	2000245015	MARIA DE LOURDES DE ALMEIDA	59	22/11/1966
611	2000251233	ROSANGELA PEREIRA LIMA	59	15/05/1990
612	2000241052	CRISTIANA RODRIGUES DA SILVA SILVA	59	28/06/1981
613	2000248255	PATRICIA APARECIDA DE JESUS GALVAO RODRIGUES SANTOS	59	23/04/1979
614	2000240102	JACQUELINE SOUSA DOS SANTOS ARAUJO	59	05/01/1985
615	2000244098	LAIS DE OLIVEIRA SOUZA	59	07/07/1988
616	2000242544	FABIO MORENO DE OLIVEIRA FERREIRA	59	16/06/1989
617	2000240258	CARINA APARECIDA DE OLIVEIRA	59	18/07/1991
618	2000240981	ILZETE LOBO	59	30/12/1969
619	2000245063	DULCINEIA SOUZA SANTOS	59	28/02/1979
620	2000251224	IRENE CHAVES DA SILVA FERREIRA	59	26/07/1981
621	2000247721	RAFAELLA OLIVEIRA MARQUES DELMONDES LIMA	59	09/05/1984
622	2000241938	AMANDA MATOS DE MOURA	59	10/07/1991
623	2000242722	TAIS GOMES BARROS	59	22/07/1991
624	2000250587	HUENIR SANTOS NASCIMENTO	59	30/11/1993
625	2000249802	JOSELI DE JESUS MACEDO SILVA	59	16/05/1980
626	2000246167	JOAO DE CARVALHO E SA	59	24/06/1959
627	2000250878	MARIA BERNARDETE RIBEIRO	59	17/05/1968
628	2000243532	ADNA MOTA MONTEIRO	59	20/03/1971
629	2000241999	IRENE VIEIRA DA CONCEICAO	59	14/06/1981
630	2000241948	GISLEIDE MAELI RODRIGUES DE MORAES	59	27/07/1988
631	2000249690	MARIA DE FATIMA SIMOES	59	23/07/1970
632	2000245586	NARA EINECH GOMES DA SILVA	59	30/09/1959
633	2000251436	IVONE RUDRIGUES DE CASTRO	59	10/04/1981
634	2000244794	EDNA APARECIDA DA SILVA	58	08/08/1969
635	2000242312	PENHA JEOVANI DE LUCENA E SILVA	58	17/08/1974
636	2000244444	SILENE ALVES PEREIRA DA SILVA	58	10/09/1977
637	2000248574	AMANDA CUNHA LEAL	58	25/02/1994
638	2000248742	JANICE BARBOSA DOS SANTOS	58	18/06/1977
639	2000246224	LUCIARIA LIMA SANTOS	58	14/07/1974
640	2000241116	JOSILEIDE FERREIRA DE LIMA	58	03/11/1977
641	2000239101	MONICA ATAIDE DE MELO LIMA	58	10/03/1986
642	2000247978	EDISANGELA ARAUJO PINTO CASSEMIRO	58	02/03/1972
643	2000246506	ROSANA GOMES DE SOUZA LIMA	58	29/07/1988
644	2000249286	ROSEMAR RODRIGUES FARIA BINHARA	58	20/03/1975
645	2000239524	ROSALIA BEZERRA CAVALCANTE DE SOUZA	58	21/02/1977
646	2000246342	PATRICIA ARAUJO DE JESUS FERREIRA	58	23/04/1982
647	2000242238	NATALIE DA SILVA MESQUITA	58	26/12/1989
648	2000238915	MARIA JOSE DE MOURARIA PEREIRA	58	29/09/1972
649	2000246576	EDIONE ANJOS DE SOUZA	58	12/12/1989
650	2000244956	SILVANA CAMARGO DOS SANTOS	58	17/07/1975
651	2000240297	DANIELA ALEXANDRA MORETTI	58	16/12/1977
652	2000239628	ROSILEIDE FERREIRA DOS SANTOS ALMEIDA	58	16/10/1978
653	2000238953	JUSCELIA ALVES VANDERSTAPPEN	58	13/10/1982
654	2000241195	SARAH MARQUES DA SILVA	58	29/10/1983
655	2000240084	LILIAN RIBEIRO DE ALMEIDA	58	25/02/1987
656	2000248819	CARINA SILVA FERNANDES	58	25/04/1990
657	2000249063	MARCIA CHRISTINNE SOARES SILVA DE SOUZA	58	16/06/1979
658	2000245086	SOLANGE SOUZA DOS REIS	58	10/09/1979



## ATOS OFICIAIS DO PODER EXECUTIVO

659	2000245933	INES ALVES DE OLIVEIRA	58	26/08/1973
660	2000249679	VANIA LUIZA ALVES	58	20/01/1975
661	2000250137	JOELMA VIANA DA SILVA PEREIRA	58	30/03/1982
662	2000247683	LUCIMARA SILVA DE SOUZA	58	16/04/1986
663	2000248407	FABIOLA MARTINS DE ALMEIDA	58	19/03/1987
664	2000247482	FERNANDA DE PAULA ARAUJO LIMA	58	14/02/1977
665	2000246007	GEISA NASCIMENTO DO REGO	58	12/03/1985
666	2000246253	SANDRA LUCIA DIAS SILVA	58	14/10/1973
667	2000250152	EDNA BARBOSA LIBORIO	58	18/01/1985
668	2000244101	JAQUELINE DE ANDRADE VERTUOZO	58	25/02/1985
669	2000240706	NIVEA MARIA DE OLIVEIRA MELO	58	30/05/1983
670	2000242441	ETELVINA RIBEIRO LIMA	58	19/07/1975
671	2000244723	DANIELLE PORTO DA CRUZ	58	28/03/1995
672	2000244691	KARINA DE SOUZA BARBOSA	58	19/06/1991
673	2000241276	MONIQUEPEREIRA BARBOSA	58	09/05/1992
674	2000239473	FERNANDA JORZE DA SILVA	58	20/08/1986
675	2000244679	APARECIDA BENVENUTA FRANCO	58	08/01/1964
676	2000247643	CLAUDIA BARBOSA SILVA	58	02/06/1973
677	2000247470	ROSEMEIRE DA SILVA BARBOSA LUCAS	58	17/09/1975
678	2000241226	HILENE PEREIRA DOS SANTOS	58	15/02/1976
679	2000250357	SUZY TATIANE LIMA SILVA	58	02/10/1977
680	2000242072	ANDREA DA SILVA CHAGAS SAMPAIO	58	01/04/1980
681	2000242264	RENATA QUEIROZ DE CARVALHO	58	05/07/1981
682	2000242053	ELINALDA APARECIDA DOS SANTOS	58	19/03/1983
683	2000251306	PRISCILA ALVES DE OLIVEIRA	58	06/03/1986
684	2000247810	CINTIA RIBEIRO DOS SANTOS ARAGAO	58	03/03/1987
685	2000241791	ANDREIA JARDIM SIMOES	58	10/03/1987
686	2000247207	HELLEN CRISTINA SOUZA SALES	58	26/03/1987
687	2000249549	CINTHIA DE BARROS VIEIRA	58	06/07/1989
688	2000250833	FLAVIA SOLANO GOMES	58	13/08/1978
689	2000239352	VANDERLEI DOS SANTOS	58	26/12/1979
690	2000246785	TATIANE HENGLES	58	10/09/1985
691	2000246735	RUBIA RESENDE DE OLIVEIRA	58	26/03/1986
692	2000250052	NATALIA FERNANDES DOURADO	58	21/12/1987
693	2000251447	JULIANA BARBOSA MIRANDA	58	03/01/1985
694	2000243485	ADRIANA GOMES FERREIRA	58	14/02/1989
695	2000241978	ALDIVANI DOS SANTOS SOARES	58	01/03/1989
696	2000240827	MARIA APARECIDA DA SILVA	58	01/05/1965
697	2000247361	GENEIDE APARECIDA ALVES DE MEDEIROS	58	29/07/1976
698	2000244361	THAIZE ARAUJO DOS SANTOS	58	27/10/1992
699	2000244445	SIMONE DE PAULA PIRES DE JESUS	58	02/09/1972
700	2000250177	GILVANE CASSIA RODRIGUES SOARES NASCIMENTO	58	01/02/1970
701	2000246087	KATIA SILVA VIANA DOS REIS	58	08/09/1982
702	2000250067	LUCIMARA CASTANHO DE SOUZA	58	31/03/1967
703	2000244810	SIMONE CANDIDA ROSA	58	07/08/1976
704	2000241591	DANIELA APARECIDA ANASTACIO MOREIRA	58	30/11/1982
705	2000248007	LEDVINA SCHMITZ	58	14/01/1963
706	2000248644	ALINE VILANI	58	27/12/1975
707	2000241706	GUIOMAR BATISTA DE SOUZA	58	05/03/1980
708	2000245130	ELAINE CRISTINA ALVES DE SOUZA	58	21/03/1981
709	2000250107	MARCIA MELO DE MORAES	58	15/04/1982
710	2000243555	MARIA CLAUDIA VIEIRA FRESCHI	58	10/07/1982
711	2000240782	EVELYN FERNANDA CRISTIANE WEBER HOFFMANN	58	02/12/1987
712	2000247916	GABRIELA DE SOUZA PRADO	58	10/03/1993
713	2000248474	INALDA FERREIRA DA SILVA	58	14/02/1962
714	2000248852	MARIA DE LOURDES CARVALHO SILVA FERNANDES	58	07/02/1966
715	2000251322	JUSTINA PRESTES LUZIRAO BARREIRO	58	17/05/1972
716	2000247130	ANA PAULA GASPARETTI CRISTINO	58	15/03/1974



## ATOS OFICIAIS DO PODER EXECUTIVO

717	2000238850	FLAVIA ALVES DA SILVA	58	12/08/1981
718	2000245146	ANGELICA SORAYA DE OLIVEIRA GODINHO	58	01/07/1980
719	2000241493	MIRIAM RAQUEL VILLELA DE FIGUEIREDO DIAS	58	25/06/1962
720	2000250613	IVONETE ROSA DA SILVA DE OLIVEIRA	58	13/10/1971
721	2000246150	LUCIANA TROLES	58	21/03/1984
722	2000251141	ALINE MARQUES DA SILVA	58	13/07/1993
723	2000246420	REGIANE DOS SANTOS	58	20/09/1983
724	2000246257	KELLY ALVES PIO	58	14/04/1989
725	2000243376	AMANDA RODRIGUES FERREIRA	58	24/10/1980
726	2000246814	JEANA ANA DE JESUS HOLANDA	58	27/07/1988
727	2000249554	LENILDA MARIA DA SILVA	58	11/10/1990
728	2000244400	MARIA LUCIENE ALVES SANTOS SILVA	58	19/03/1972
729	2000245531	DANIQUELE MORAES DOS SANTOS	58	13/06/1985
730	2000242689	MARIA ANGELICA BESERRA CARDOSO DA SILVA	57	22/02/1972
731	2000247893	ELIANA GOMES BARBOSA DE SOUZA	57	11/09/1964
732	2000240495	MARIA JOSE PEREIRA DOS SANTOS	57	25/01/1981
733	2000247166	VANIA APARECIDA DOS SANTOS FIGUEREDO	57	06/05/1973
734	2000248650	WALQUIRIA DOS SANTOS OLIVEIRA	57	16/05/1976
735	2000243960	VIVIANE DA SILVA REIS	57	17/03/1978
736	2000238824	JOSEFA SILVA DA CRUZ	57	18/09/1985
737	2000246946	JAKELINE DE MATOS BATISTA RAMOS	57	09/12/1987
738	2000238642	KARINA DA CUNHA SANCHES	57	26/12/1986
739	2000243159	ELIANA ELIDA DE SIQUEIRA SOUZA	57	14/02/1972
740	2000246775	ELAINE PEREIRA DE MELO	57	16/10/1975
741	2000247061	CLAUDIA GOMES PEREIRA SILVA	57	02/09/1977
742	2000238770	FERNANDA DE JESUS BORGES	57	27/03/1978
743	2000244759	LINDIVANDA DA COSTA SOUSA	57	04/07/1981
744	2000248556	ELISABETE CORREIA DE SOUZA	57	14/06/1982
745	2000239475	TATIANA APARECIDA DOS SANTOS	57	19/12/1983
746	2000244657	AMANDA COSTA DA SILVA	57	06/02/1989
747	2000238920	CREUZA CABRAL DA CRUZ SILVA	57	11/01/1963
748	2000243051	GECIANA NEVES DO NASCIMENTO SILVA	57	18/12/1976
749	2000248253	SOLANGE MARIA ALVES	57	04/05/1979
750	2000248782	LILIAN BUENO RODRIGUES MARQUES	57	20/12/1980
751	2000245813	MICHELE GOMES FERREIRA	57	13/12/1983
752	2000244286	LUCIANA RIBEIRO DOS SANTOS	57	30/01/1980
753	2000241918	FABRICIA ALVES ROCHA	57	21/11/1982
754	2000249420	ANTONIA SAMARA RODRIGUES DE SOUZA	57	01/03/1980
755	2000247717	MARIA ELENICE DA COSTA	57	05/11/1982
756	2000246629	ADRIANA DE SOUZA LEAL	57	14/01/1986
757	2000245927	AMANDA APARECIDA LIMA DOS SANTOS	57	09/04/1986
758	2000244589	PETRONILIA LEITE DE MELO	57	31/05/1972
759	2000244641	ELISANGELA SOUSA DE AMORIM	57	28/07/1972
760	2000241065	MARCIA LUIZA SOUZA SANTOS	57	04/02/1981
761	2000247936	THAIS LISBOA PINHO	57	08/05/1996
762	2000250643	ELISANGELA SILVA DE SOUSA PEREIRA	57	28/11/1979
763	2000251120	KATIA MARTINUCHO	57	19/09/1985
764	2000240504	JEISSE JESUS DE BARROS	57	01/05/1992
765	2000246822	MARIA ALBANIZA DANTAS	57	30/01/1965
766	2000239021	CLEONICE DA SILVEIRA LEITE	57	18/02/1988
767	2000243024	ROSELI DA SILVA DIAS LOPES	57	02/01/1989
768	2000238870	JOCELIA SARAIVA DE SOUSA	57	16/07/1976
769	2000251389	MARIA DE FATIMA MOURA OLIVEIRA	57	30/04/1981
770	2000251472	ANNE CRISTHINE FARIA FERNANDES	57	19/12/1994
771	2000243915	HOSANA MINGUETTI DA SILVA	57	03/06/1974
772	2000240368	SANDRA GARCIA DA SILVA	57	26/03/1977
773	2000245259	SELMA SANTA VIEIRA	57	14/08/1966
774	2000244404	CHISLENE DO VALE	57	04/10/1970





## ATOS OFICIAIS DO PODER EXECUTIVO

775	2000249287	LIVANETE BENTO DOS SANTOS	57	10/04/1975
776	2000245965	ANDREA BITARAES	57	13/09/1977
777	2000250990	POLLYANA PEDROZA DA GAMA CARVALHO	57	27/12/1980
778	2000245170	VANESSA APARECIDA BRAGA DA CRUZ	57	24/01/1982
779	2000244648	IRIS MENDES CORDEIRO SANTOS	57	27/09/1982
780	2000242036	LIDIANE APARECIDA LOPES LIMA	57	25/10/1982
781	2000249099	LUCIENE GONCALVES VIEIRA	57	30/11/1983
782	2000241366	ANA CAROLINA DE SOUSA SANTOS	57	29/11/1984
783	2000250582	VALDIRENE MARIA BRAZ	57	25/04/1987
784	2000240110	MARIANA MARTINS PENZA	57	23/08/1988
785	2000247153	ARIANE DOMINGUES GALHARDO	57	04/07/1990
786	2000248364	BRUNA DA COSTA PALMA	57	14/09/1991
787	2000239381	MARINALVA ALVES ESTEVES FERREIRA	57	27/03/1962
788	2000249778	VALERIA ALESSANDRA DOS SANTOS LEOCADIO	57	22/08/1971
789	2000249871	VANIA DE BARROS RODRIGUES DA COSTA	57	12/10/1972
790	2000247520	GILMARA CARVALHO DE OLIVEIRA	57	25/05/1974
791	2000250138	SOLANGE DA PAIXAO PEREIRA	57	20/05/1977
792	2000240017	ANA LUCIA DA SILVA SOUZA	57	28/11/1977
793	2000243490	VALDIRENE DOS SANTOS SILVA	57	25/09/1978
794	2000243744	SARA SULEICA AUGUSTO DO AMPARO	57	17/12/1983
795	2000244086	ALESSANDRA CREM DOMINGUES DE OLIVEIRA	57	19/03/1984
796	2000241957	MARCELI RODRIGUES DE MORAES	57	06/01/1987
797	2000249155	MONALISA DE ALENCAR TRINDADE COELHO	57	24/01/1987
798	2000245846	MARCIA OLIVEIRA SILVA CARDOSO	57	13/08/1995
799	2000241584	ROBERTA RODRIGUES DE OLIVEIRA	57	23/06/1981
800	2000245949	MONICA CIBELE ANANIAS MEALE	57	02/05/1985
801	2000247674	RENATA SANTANA DOS SANTOS	57	30/07/1986
802	2000240935	LENICE FERREIRA DA CRUZ SILVA	57	03/12/1975
803	2000251396	ANA PAULA CASTILHO	57	04/01/1979
804	2000244217	MANOELA CORADINI CANDIDO DA SILVA	57	15/05/1993
805	2000246372	FERNANDA OLIVEIRA GOMES	57	26/10/1992
806	2000248048	LETICIA DE SOUZA PEREIRA	57	12/04/1990
807	2000250038	PATRICIA ALINE DE OLIVEIRA SILVA	57	14/12/1978
808	2000246872	RAFAELLI GOMES HESSEL	57	26/04/1986
809	2000240516	TAIANE PEREIRA DOS SANTOS	57	27/01/1993
810	2000243670	NORMA SAMPAIO NASCIMENTO	57	27/06/1975
811	2000239257	VERENA FERREIRA DE SOUZA	57	18/04/1977
812	2000245460	SAMARA FRANCINI DO NASCIMENTO REINA	57	13/08/1977
813	2000247315	JOYCE DE OLIVEIRA	57	05/10/1990
814	2000239010	TAINARA OLIVEIRA MENDES	57	13/08/1994
815	2000243949	ALESSANDRA RAFAEL DAMASIO	57	17/10/1979
816	2000250557	MONICA BAGATTINI DINATO DE CARVALHO	57	06/01/1980
817	2000246210	SANTA MONICA ALVES RIBEIRO	57	01/11/1991
818	2000251252	BLENDIA MARIA DUARTE	57	19/07/1993
819	2000243815	AMANDA DE OLIVEIRA BORBA	57	22/08/1994
820	2000244697	COSME BATISTA SILVA	57	07/04/1972
821	2000240482	ROSANA MARIA GOMES	57	25/07/1972
822	2000246972	ELISANGELA CARDOSO DA SILVA	57	03/04/1978
823	2000249865	KARINA CRISTINA ALVES DUTRA	57	05/01/1981
824	2000241158	NAIARA DOS SANTOS MAURICIO DE ANDRADE	57	11/01/1990
825	2000247594	VERA DE FATIMA FERREIRA	57	28/05/1970
826	2000240859	LAUDICEIA ALVES CANTO ANGELO	57	17/07/1975
827	2000242637	FERNANDA APARECIDA GOMES CORREIA	57	10/09/1977
828	2000239879	ROSANE RODRIGUES BENEDITO	57	19/03/1979
829	2000243459	REGIANE DOMINGUES SOARES	57	21/09/1983
830	2000247523	MARTA SILVA DE SOUZA	57	02/06/1992
831	2000246296	TATIANE LEMOS SALGADO	57	02/04/1980
832	2000243566	VIVIAN FERREIRA DO NASCIMENTO OLIVEIRA	57	25/05/1981



## ATOS OFICIAIS DO PODER EXECUTIVO

833	2000239954	ROSANA MAXIMO MACEDO	57	21/03/1983
834	2000245808	ROSENIL GOMES VICENTE	57	13/02/1968
835	2000247194	RITA DE AQUINO SILVA	57	16/06/1971
836	2000249749	VALDIRENE DA SILVA ROMERO SANTOS	57	30/12/1980
837	2000248679	VANUZA CERQUEIRA DE ALMEIDA	57	27/11/1985
838	2000244472	APARECIDA SABINO DA ROCHA	57	30/11/1966
839	2000238932	ELIANA APARECIDA DA SILVA	56	26/07/1969
840	2000249254	GEIZA ANDRADE SOUZA	56	01/07/1980
841	2000243124	FERNANDA FREITAS DOS SANTOS DUARTE	56	11/04/1979
842	2000250113	LUCIENE BATISTA DE SOUZA	56	16/05/1990
843	2000239115	SUELI DE OLIVEIRA CRUZ	56	21/02/1964
844	2000250391	VALDIRENE FIALHO DOS SANTOS	56	23/06/1977
845	2000242754	GEISA DE MATOS MACEDO	56	28/01/1987
846	2000249844	ADRIANA DE BARROS	56	17/11/1982
847	2000248957	SIRLENE LOPES	56	29/09/1964
848	2000248731	BEATRIZ DE SOUSA TERRA	56	12/05/1979
849	2000241709	VERA LUCIA MARTINS DE LIMA SANTOS	56	15/07/1980
850	2000243719	RODRIGO MARTINS DA SILVA	56	05/05/1983
851	2000250096	PATRICIA SILVA MIRANDA	56	29/04/1991
852	2000242959	ANDREA TEREZA DOS SANTOS	56	28/06/1981
853	2000241969	NEIDE DE SOUZA MEDEIROS	56	10/10/1971
854	2000240940	VIVIANE CAMPOS EUGENIO	56	16/07/1980
855	2000248325	JULIANA SOUZA FERREIRA DE LIMA	56	29/08/1985
856	2000249495	SUZIANE DIAS MACHADO	56	12/03/1990
857	2000239997	DEISE MARIELE NUNES DA COSTA	56	07/06/1991
858	2000249980	SUELI DA RESSURREICAO E RESSURREICAO	56	15/07/1959
859	2000245260	LUZIA VERDIANO COELHO DESIDERIO	56	23/06/1971
860	2000245990	MARIA DIROILZA SANTOS DE OLIVEIRA	56	20/11/1972
861	2000239340	LAURINETE VITORINO FERREIRA	56	18/03/1973
862	2000249856	CICERA LUCILENE DE SOUSA DIAS SANTOS	56	14/01/1976
863	2000241822	LUCIANA SILVA SANTANA	56	10/09/1978
864	2000242125	LAURA SANTOS DE BRITO	56	16/01/1979
865	2000242955	GISLAINE APARECIDA DOS SANTOS	56	01/05/1980
866	2000247676	TATIANE VIEIRA RIBEIRO	56	09/02/1982
867	2000239892	ROSANGELA TORRES DA LUZ	56	19/04/1985
868	2000242781	JAQUELINE ROSENDO DE ANDRADE	56	09/12/1985
869	2000244569	ANGELICA CRISTINA ALVES	56	18/08/1986
870	2000246821	JESSICA MARIA DE MORAES DOURADO	56	25/03/1991
871	2000250331	ARLANE MARQUES LOPES	56	08/06/1984
872	2000244945	MORGANA MARIA DA SILVA	56	03/07/1983
873	2000248564	JULIA BILAR SANTOS	56	05/06/1985
874	2000244161	ALINE NOGUEIRA DE ARAUJO	56	04/07/1986
875	2000239343	DIVANA DUARTE BATISTA	56	06/01/1972
876	2000247522	ROBERTA DOS SANTOS	56	15/04/1981
877	2000250619	PATRICIA NASCIMENTO DA CONCEICAO LIMA	56	06/05/1982
878	2000250960	MARIA DA CONCEICAO SANTOS DOS SANTOS	56	22/08/1982
879	2000239586	ANDREIMA DE SOUZA GUIMARAES	56	20/08/1983
880	2000249559	CINTHIA DEBRITO	56	14/02/1985
881	2000248880	ANNE CAROLINE DE OLIVEIRA REZENDE IGNACIO	56	22/07/1987
882	2000241846	YASMIM CONCEICAO	56	10/12/1991
883	2000242493	TAINA SILVA MOTA	56	09/08/1994
884	2000248146	JAQUELINE SANTANA OLIVEIRA	56	27/05/1980
885	2000246942	LUZIA RODRIGUES DE OLIVEIRA	56	13/12/1983
886	2000239111	LUZIA TELES DA SILVA	56	10/05/1967
887	2000246261	SHIRLENE SOARES DA SILVA	56	27/01/1968
888	2000247585	MARLI BARBOZA FERREIRA	56	22/11/1981
889	2000250479	SIRLEY BARBOSA PEREIRA	56	06/06/1982
890	2000250908	CAMILA MACIEL SANTOS	56	27/11/1986



## ATOS OFICIAIS DO PODER EXECUTIVO

891	2000244683	CLARICE DOS SANTOS	56	14/06/1989
892	2000250146	SANDRA MARTINS DOS SANTOS RODRIGUES	56	19/07/1967
893	2000244687	LUCIENE FARIAS SILVA	56	15/07/1969
894	2000249118	VERA REGINA ANTUNES TUPINA	56	07/10/1969
895	2000246284	JOSELMA GOMES AMARANTE SOUSA	56	26/04/1970
896	2000240220	LILIAN VIEIRA CUSTODIO	56	30/09/1971
897	2000247487	ALESSANDRA NASCIMENTO COSTA DO NASCIMENTO	56	10/08/1973
898	2000246303	ANGELA MARIA DA CRUZ	56	23/03/1977
899	2000249653	LUCIANA ZOGNO CHAVES	56	23/07/1978
900	2000244869	ELISANGELA LUCIA AMADO	56	03/08/1981
901	2000248829	LUCIENE LOPES DA COSTA	56	16/09/1984
902	2000238927	KERLINI GUIMARAES DE ALBUQUERQUE	56	17/11/1990
903	2000246289	ROSA RODRIGUES DA SILVA	56	11/06/1970
904	2000238823	MICHELE MARQUES FERREIRA	56	10/12/1976
905	2000243848	ELIANE DA SILVA FREITAS	56	15/04/1984
906	2000250481	DAIANA DA SILVA LIMA	56	07/11/1986
907	2000239632	TAMIRIS SANTANA DA ROCHA	56	20/11/1987
908	2000239898	JUCINEIA SOUZA DE PONTES	56	18/06/1989
909	2000246868	MARIA DOS REMEDIOS OLIVEIRA ANDRADE	56	08/12/1969
910	2000248432	EDNA ALVES DE AQUINO DE SOUZA	56	03/03/1978
911	2000250999	QUELLI OLIVEIRA MARQUES VARJAO	56	07/01/1981
912	2000241328	KELLY CRISTINA BURGER JACOB	56	26/02/1990
913	2000244951	DANIELA TAVARES PEIXOTO	56	14/04/1981
914	2000249982	THATIANA OLIVEIRA DA SILVA	56	04/10/1981
915	2000242166	AMANDA CARVALHO DE SA	56	29/03/1990
916	2000250617	VERA LUCIA PINHEIRO DOS SANTOS SANTANA	56	03/10/1970
917	2000249333	ANA RITA DOS SANTOS TAVARES	56	09/08/1976
918	2000250063	GISLEINE APARECIDA PEREIRA	56	06/06/1979
919	2000248703	JOAO PAULO DA SILVA	56	17/03/1983
920	2000238641	EDINEIDE OLIVEIRA TORRES	56	23/11/1985
921	2000250367	LUCIENE PEREIRA DE SOUZA	56	17/06/1981
922	2000247191	DULCE MARIA MACHADO	56	07/07/1977
923	2000238974	LUCILENE SOUZA LIMA	56	21/09/1978
924	2000244427	LUCIMARA DE LIMA SANTANA	56	25/03/1982
925	2000246889	IARACI DE OLIVEIRA PEREIRA	56	07/09/1963
926	2000239265	JANETE FERREIRA DA SILVA CORREIA	56	08/02/1971
927	2000241043	JOYCE ELLEN CARVALHO SILVA QUARESMA	56	26/02/1983
928	2000250201	RAYLANE FERREIRA DA SILVA	56	04/05/1991
929	2000250311	JULIANE VITORIA DA CRUZ GOMES	56	06/11/1993
930	2000249567	ERIKA SANTOS RIBEIRO	56	15/07/1995
931	2000244965	SARAH CRISTINA TELES FRIAS	56	28/10/1996
932	2000239393	VERA LUCIA MARTINS DE OLIVEIRA	56	20/05/1961
933	2000242855	JULIO CESAR CREMM	56	17/07/1977
934	2000239709	FERNANDA APARECIDA DA SILVA	56	09/09/1982
935	2000248078	EUNICE APARECIDA DOS SANTOS	56	23/10/1959
936	2000245120	MARCIA CRISTINA NOGUEIRA	56	11/05/1974
937	2000238998	VALERIA DA SILVA SANTOS	56	09/02/1978
938	2000247079	PRISCILA DA CONCEICAO	56	23/09/1989
939	2000246693	FERNANDA COSTA ALVES	56	08/04/1995
940	2000245488	FLORIZA SOARES GODINHO	56	26/10/1965
941	2000249936	MARIA DE LOURDES DE OLIVEIRA CARRASCO	56	28/04/1966
942	2000244533	DALVA RAQUEL ANICETO	56	10/03/1974
943	2000247149	ELAINE MENDES PINHEIRO DE LIMA	56	15/03/1974
944	2000244138	MONICA BATISTA DE JESUS SANTOS	56	12/08/1976
945	2000247772	RENATA BATISTA ANDRIOLI DA FONSECA	56	25/11/1977
946	2000247689	ELIZABETH MOUZINHO DA SILVA	56	20/06/1978
947	2000249301	JOYCE CASECA DOS SANTOS MACHADO	56	15/08/1987
948	2000245553	MANUELLA AUGUSTA MONTEIRO SANTANA DE BRITO	56	30/03/1990





## ATOS OFICIAIS DO PODER EXECUTIVO

949	2000248536	REGINA MAURA CHAGAS MONTORO	56	19/07/1962
950	2000250731	ROSELEIDE ALVES BARBOSA	56	03/08/1969
951	2000246911	EDNA APARECIDA DE ALMEIDA	56	06/06/1977
952	2000244271	ELAINE BIANCHI SANTANA	56	04/05/1980
953	2000243203	SELMA REGINA MEIRELLES FARIA	56	11/09/1966
954	2000243798	KATIA REGINA MONTEIRO	56	29/12/1973
955	2000241886	JESSICA SHEYLA FREITAS DA SILVA	56	16/02/1995
956	2000244119	ELAINE GONCALVES DOS SANTOS	56	13/04/1977
957	2000241895	BRYANN BRECHES	56	27/04/1988
958	2000246782	SARA DE SOUZA ALMEIDA	56	02/03/1981
959	2000244567	FABIA OLIVEIRA DE SANTANA	56	25/09/1990
960	2000250638	GIDALVA SOARES MENEZES DOS SANTOS	56	09/09/1966
961	2000249777	ZELI MADALENA MATOS DA LUZ ANDRADE	56	21/03/1975
962	2000242550	KELLY FERNANDES ANDRE	56	01/02/1987
963	2000246884	HELENA OLIVEIRA BONANI	56	21/07/1976
964	2000240531	DEBORA MERUCCI DOS SANTOS	56	24/09/1977
965	2000248962	MARCIA SAMPAIO CARMO DOS SANTOS TEIXEIRA	56	06/10/1982
966	2000250259	POLYANNA ALVES PEREIRA	56	08/10/1983
967	2000243860	GISELE BEZERRA MEDEIROS DA SILVA	56	19/03/1985
968	2000239635	CLEONICE RODRIGUES PEREIRA	56	17/11/1985
969	2000243554	ISABELA BESSONI	56	15/11/1989
970	2000239848	IVONEIDE NASCIMENTO VARJAO SIMOES	56	16/10/1981
971	2000245169	ZULEICA DE JESUS ALMEIDA	56	17/01/1965
972	2000242372	CASSIA REGINA DOS REIS	56	03/01/1983
973	2000241452	SHEILLA NASCIMENTO SAMPAIO ARAUJO	56	02/02/1988
974	2000242090	VANIA GARCIA	55	01/05/1980
975	2000247237	MARIA AMELIA FRAZAO FERREIRA	55	19/04/1964
976	2000250958	FERNANDA DE FREITAS CAVALIERE	55	21/09/1984
977	2000246533	ANA PATRICIA RODRIGUES PATEZ	55	17/04/1983
978	2000246058	LAURA REGINA SILVA SANTOS	55	09/01/1967
979	2000248251	TATIANNE FERNANDES	55	03/02/1980
980	2000249000	MARIA DA GLORIA GOMES DA FONSECA	55	09/05/1972
981	2000239164	MARIA DAS DORES MUNIZ DA SILVA	55	01/10/1960
982	2000246452	JOELMA VIEIRA FIUZA	55	13/09/1970
983	2000250288	MONICA BEZERRA FREITAS	55	19/10/1979
984	2000248360	MARIA EMILIA LUCAS CARDOSO	55	31/07/1967
985	2000244001	FRANCIANE CHAGAS DE JESUS SANTOS	55	23/01/1988
986	2000245401	TATIANE APARECIDA DE SOUZA	55	10/09/1990
987	2000247764	PATRICIA ALVES DA SILVA SIQUEIRA	55	23/04/1976
988	2000250519	MARIA PEREIRA MILANEZ NETA	55	26/02/1970
989	2000250041	CAMILA ROCHA RODRIGUES	55	19/03/1990
990	2000244437	VALDETE SANTANA DE ALMEIDA SILVA	55	07/03/1963
991	2000241736	TANIA BRAZ DA SILVA LAMBERT DAMAS	55	15/09/1971
992	2000241355	VANUSA ROSA SANTOS DE MOURA	55	02/05/1973
993	2000246467	CIRLENE CORREIA DOS SANTOS DO CARMO	55	03/08/1974
994	2000241671	IVONE COLLI	55	15/01/1975
995	2000241357	RENATA ABREU DOS SANTOS	55	26/08/1977
996	2000250133	FABIANA FERNANDES	55	16/12/1981
997	2000246983	ALDREI BATISTA DA HORA CORREA	55	14/07/1982
998	2000245298	RITA DE CASSIA GOMES PAIAO	55	08/01/1983
999	2000245550	LILIAN DE OLIVEIRA	55	05/12/1983
1000	2000242554	DANIELA APARECIDA DA SILVA	55	14/08/1984
1001	2000249697	MONICA FERREIRA DE SOUZA	55	05/09/1984
1002	2000244041	CINTHIA GRAZIELLA SANTOS MOTA DE CARVALHO	55	28/11/1985
1003	2000244187	RAQUEL PINTO PEREIRA DE ALMEIDA	55	10/11/1988
1004	2000249025	LILIAN SANTOS RODRIGUES	55	17/01/1989
1005	2000251005	APARECIDA KELLY DE ANDRADE SILVA	55	09/05/1994
1006	2000249608	JUSSARA BORIN LOPES	55	19/11/1994



## ATOS OFICIAIS DO PODER EXECUTIVO

1007	2000245562	GUIOMAR BEZERRA DE MELO SANTOS	55	04/08/1961
1008	2000249925	JANICE ALMEIDA DA SILVA	55	26/03/1977
1009	2000243386	GRAZYELLA PINHEIRO DA CUNHA	55	02/10/1977
1010	2000249977	LUCI MARA TEIXEIRA DOS SANTOS	55	31/05/1978
1011	2000249348	ELISANGELA VIANA DA SILVA	55	28/03/1983
1012	2000248786	AUCIDEA RODRIGUES VIDAL	55	11/03/1977
1013	2000238892	DANIELA SOUZA DOS SANTOS	55	12/10/1982
1014	2000239356	PRISCILA RUBIANO DO CARMO NEVES	55	11/07/1984
1015	2000249912	NATASHA DUARTE ROSSINI CAMPOS	55	29/12/1984
1016	2000243743	SUELI MACIEL GODOI DO NASCIMENTO	55	06/03/1985
1017	2000251045	VIVIANE APARECIDA SILVA	55	03/02/1988
1018	2000247919	FERNANDA CASSIA DE SOUZA	55	23/11/1988
1019	2000243573	LUCIANA SOUZA ARAUJO DE OLIVEIRA	55	28/11/1988
1020	2000245273	MARIA DA CONSOLACAO MOREIRA	55	23/05/1968
1021	2000251441	SIMONE SENA GONCALVES	55	08/10/1973
1022	2000251040	MARIA DA CONCEICAO FELIX	55	30/10/1973
1023	2000246371	MARIA GENECILDA ROCHA RIBEIRO	55	22/11/1973
1024	2000251129	LUCINEIDE ALEXANDRE DA SILVA CASANOVA	55	26/11/1973
1025	2000238659	TATIANA DE SOUSA ARAUJO CASTRO	55	14/09/1977
1026	2000247286	MARIA VERA LUCIA SILVA DOS SANTOS	55	23/10/1977
1027	2000250897	TATIANA APARECIDA SOUSA DA SILVA	55	12/07/1981
1028	2000240408	KARINNA SOUZA DE AQUINO	55	15/08/1984
1029	2000246357	MARIA TEREZINHA DAMAZIO CARNEIRO	55	22/05/1966
1030	2000241985	MONICA SANTOS DE OLIVEIRA	55	22/09/1981
1031	2000239602	CICERA MARIA DE MELO	55	03/03/1966
1032	2000248109	ADRIANA PEREIRA VIANA	55	31/08/1979
1033	2000245595	IVONE VENTURA DA SILVA	55	23/01/1975
1034	2000244886	ROSINEIA OLIMPIO DE JESUS SANTANA	55	10/06/1975
1035	2000239531	BEATRIZ CARLA PEREIRA MATEUS	55	30/01/1979
1036	2000238952	DIANA MARIA DE SOUSA CORREIA	55	10/09/1982
1037	2000244054	EVELIN SOUZA RODRIGUES BESSA	55	26/08/1990
1038	2000242774	ANA MARIA SOUSA BRITO BARAUNA	55	21/03/1992
1039	2000245721	MAGDA DOS SANTOS LEMES	55	29/03/1992
1040	2000245505	JOAO DANIEL TEODOZIO DOS SANTOS BURGOS	55	24/06/1992
1041	2000245880	FERNANDA LIMA SANTANA	55	30/12/1995
1042	2000241350	IVANICE REIMBERG DE JESUS	55	11/01/1977
1043	2000247018	LUCIENE JACOB ASSIS DE SOUZA	55	24/01/1978
1044	2000241971	CAMILA OLIMPIO DA SILVA	55	14/04/1991
1045	2000245515	JOYCE ANDRADE GUIMARAES	55	17/03/1977
1046	2000241030	MONICA THAIS DA SILVA	55	13/07/1992
1047	2000245841	CLEA ALVES DOS SANTOS	55	11/12/1959
1048	2000249233	ANGELITA FRANCISCA DE OLIVEIRA FERREIRA	55	01/05/1970
1049	2000241759	LENILDE LOPES OLIVEIRA	55	19/12/1975
1050	2000248027	ANDREA BARBOSA	55	18/12/1977
1051	2000244985	LUCIANA DE OLIVEIRA PINTO	55	26/10/1978
1052	2000240907	PAULA GUIMARAES ARAUJO NASCIMENTO	55	03/05/1982
1053	2000248043	DANIELA MENDES ROCHA MENEZES	55	01/10/1988
1054	2000244267	THAIANA MARCELINO PINHEIRO	55	05/12/1995
1055	2000247603	VERA LUCIA FERREIRA DE MELO	55	05/06/1969
1056	2000244242	MARIA CARLUCIA MOREIRA BRAGA	55	28/12/1975
1057	2000239826	TAYLO DIVINO PEREIRA	55	04/04/1977
1058	2000240157	GISLENE GUIOMAR COSME VENTURA	55	05/11/1982
1059	2000245669	MARIA NIDIA LOPES TELLES	55	20/06/1978
1060	2000238853	ARIANA NUNES MELONI	55	29/03/1984
1061	2000243365	ILVIA MARISA FRANCO FIDALGO	55	15/02/1979
1062	2000251327	EWELYN LAWRENCE DA SILVA	55	26/07/1987
1063	2000238710	ALYNE MAYARA MELO SANTOS	55	26/12/1988
1064	2000238830	LARISSA LOPES FONSECA	55	06/03/1995



## ATOS OFICIAIS DO PODER EXECUTIVO

1065	2000249801	JOYCE CASSIMIRA NUNES SANTOS	55	24/10/1995
1066	2000250473	EDIENE SOARES DE ARRUDA	55	05/12/1963
1067	2000246900	CILEIDE SOARES DA SILVA	55	19/08/1965
1068	2000249612	MAGNA SANTOS MARCIANO	55	26/11/1970
1069	2000248969	MARIA DALVA RODRIGUES DE SOUZA	55	12/04/1976
1070	2000246454	SIMONE ROSA SANTOS	55	04/09/1988
1071	2000239902	DAYANE DA SILVA GODOY	55	10/01/1995
1072	2000243534	JANDIRA SAMPAIO MIRANDA	55	06/05/1973
1073	2000244624	ADEILSA SANTOS CANDIDO	55	05/06/1974
1074	2000245670	FRANCISCA ANA PAULA DOS SANTOS	55	09/02/1983
1075	2000240343	CAROLINE PAULA DE FARIA BENETTI	55	14/07/1987
1076	2000238723	VILANEI MAGALHAES SOUZA	55	23/07/1988
1077	2000239488	VERILDA VIEIRA RAMOS	55	25/03/1971
1078	2000241677	CINTHIA PIMENTA LIMA	55	22/01/1986
1079	2000241954	REGINA DA SILVA NUNES	55	03/06/1989
1080	2000248111	CRISTINA APARECIDA RASTELLI DE BRITO	55	26/11/1961
1081	2000240585	MILENA LOURENCIO DOS SANTOS	55	17/05/1977
1082	2000244622	ANA PAULA OLIVEIRA DOS SANTOS	55	17/02/1980
1083	2000247217	RENATO SANTANA FILHO	55	07/07/1968
1084	2000244461	KATIA CRISTINA DOS REIS	55	18/05/1975
1085	2000245731	PAULINA VICENTE DE MENDONCA	54	17/08/1947
1086	2000245413	EDILENE SILVA SOARES	54	17/02/1989
1087	2000246050	JOSILENE DE SOUZA COSTA	54	22/01/1983
1088	2000238804	ELIZABETE LIMA SOUZA	54	15/02/1964
1089	2000239595	SIMONICA DE FATIMA PINTO	54	12/03/1979
1090	2000245489	NATALIE FERREIRA BARBOSA OLIVEIRA	54	18/12/1985
1091	2000249010	TALITA DAIANE NASCIMENTO DE ALMEIDA	54	26/11/1986
1092	2000244219	MONICA APARECIDA ESTEVAM	54	15/12/1972
1093	2000243662	DENISE APARECIDA DE ALMEIDA	54	22/09/1978
1094	2000241944	PATRICIA BARBOSA PONTES DA SILVA	54	23/07/1981
1095	2000240871	DANIELLA VIEIRA CAMPOS DE OLIVEIRA	54	31/08/1993
1096	2000246995	LUCINEIDE MACIEL DE SOUSA	54	02/04/1978
1097	2000238675	EDNA MARIA DE OLIVEIRA AMORIM	54	04/04/1965
1098	2000240746	NILDA PEGORARE DA SILVA	54	20/05/1969
1099	2000241859	MARCIA APARECIDA MEIRA DE PAULA	54	30/07/1966
1100	2000243822	ANA PAULA PEREIRA DE ASSIS	54	06/07/1980
1101	2000249082	IRAI DA SILVA	54	12/10/1976
1102	2000250683	SOLANGE MARIA DE SOUZA ALMEIDA	54	30/06/1977
1103	2000239149	FERNANDA APARECIDA DIAS	54	07/05/1981
1104	2000245717	ANDREA DA SILVA RAMOS	54	05/09/1982
1105	2000243135	SUZANA GUIDO OLIVEIRA	54	07/11/1984
1106	2000251158	IRENE LIMA MARQUES CUNHA	54	31/08/1985
1107	2000239399	ALINE VIEIRA BRITO	54	19/10/1989
1108	2000248343	SANDRA MARA PEREIRA DE OLIVEIRA	54	10/08/1965
1109	2000248101	MARIA FERREIRA QUERCHER	54	19/02/1968
1110	2000243369	ANTONIA VIEIRA DOS SANTOS	54	26/05/1975
1111	2000250012	JANETE GOIS DE OLIVEIRA	54	02/08/1979
1112	2000238984	DANIELE GALDINA COTA MIRANDA	54	27/10/1984
1113	2000246765	LUCINEIA MARGARIDA NEVES SILVA	54	15/05/1986
1114	2000249626	ANDREZA INGRID DA SILVA SANTOS	54	08/06/1988
1115	2000245342	VIVIANE SANTOS RAMOS COSTA	54	26/02/1986
1116	2000245418	MARCELO PINTO DE MEDEIROS	54	20/01/1973
1117	2000243318	ABIGAIL DA SILVA DE CARVALHO	54	24/02/1978
1118	2000248683	SILVIA APARECIDA AMORIM	54	04/03/1978
1119	2000247082	VANIA MARIA DOS SANTOS SILVA	54	03/10/1978
1120	2000244860	MARIA ASIONE LIRA DOS SANTOS KUROIWA	54	12/05/1979
1121	2000249334	MONICA VALERIA ALVES	54	14/01/1980
1122	2000249972	MARIA JUDINAR ARDUIM	54	14/10/1957





## ATOS OFICIAIS DO PODER EXECUTIVO

1123	2000238763	ROSEMEIRE APARECIDA PEREIRA DA SILVA	54	19/10/1967
1124	2000243980	ROSILENE DE MATOS GOIS	54	03/04/1973
1125	2000246876	DOMINGAS PEREIRA DOS SANTOS	54	10/07/1977
1126	2000240422	FLAVIA PATRICIA OLIVEIRA GONZALEZ	54	22/10/1978
1127	2000250220	GABRIELY DA COSTA BELTRAME	54	08/07/1991
1128	2000246573	GLEYSIANE CRISTINA SILVANO FLOR	54	01/09/1991
1129	2000240646	BEATRIZ FABRICIO DE SOUZA NOBRE	54	08/10/1993
1130	2000238721	ANA LUCIA SAQUETE OLIVEIRA	54	18/12/1982
1131	2000243111	MARIA ERYLENE VASCONCELOS	54	03/04/1985
1132	2000250930	RUTHE DE ALMEIDA NUNES	54	14/10/1988
1133	2000248923	ELDA BORGES DOS SANTOS	54	06/08/1974
1134	2000250882	MARILEIDE OLIVEIRA DIAS	54	02/04/1979
1135	2000243829	MARIANE DOS SANTOS	54	23/04/1995
1136	2000238940	VANUZA MARIA LIMA	54	10/11/1967
1137	2000244199	ADRIANA DUVAL	54	01/01/1968
1138	2000240056	ELIENE DA SILVA	54	14/10/1976
1139	2000241614	DANIELA APARECIDA DA SILVA HELFSTEIN	54	13/01/1986
1140	2000242560	GREICY KELLY PAIXAO DA SILVA	54	05/11/1987
1141	2000246267	SHEILA BARRETO DOS SANTOS	54	21/03/1992
1142	2000243231	MARIA APARECIDA FAUSTINO	54	02/08/1967
1143	2000249023	REGINACELIA ALMEIDA RODRIGUES	54	08/09/1975
1144	2000245866	CRISLAINE DOS SANTOS SANEFUGI GRUNOW	54	11/04/1979
1145	2000247707	PATRICIA BARBOSA DE CASTRO	54	01/07/1979
1146	2000244952	CRISTIANE TADEU ORTIZ FERREIRA	54	03/03/1982
1147	2000246725	JOSEFA EDILENE DA SILVA PARRA	54	09/02/1985
1148	2000249251	ANA PAULA NERES ROCHA	54	09/02/1986
1149	2000241081	SABRINA ANDRADE DA SILVA	54	22/03/1990
1150	2000251009	LAILA KEROLAINE SOUZA DOS SANTOS	54	27/03/1992
1151	2000246063	ANA PAULA DE JESUS MACARIO	54	22/12/1993
1152	2000244455	DANIELLA SANTOS SOARES	54	16/12/1994
1153	2000245900	ANA CARLA SILVA SIMOES	54	25/09/1996
1154	2000240125	LUZINETE RODRIGUES DOS SANTOS	54	21/12/1957
1155	2000244348	ALICE GREGORIO PARANHOS DA MATA	54	15/02/1965
1156	2000241653	NILSA APARECIDA RODRIGUES	54	21/07/1968
1157	2000249087	RITA DE CACIA DOS REIS DE SOUZA	54	01/10/1969
1158	2000240405	MARIA DE FATIMA DOS SANTOS MOREIRA	54	27/12/1970
1159	2000246561	PURCINA SOARES DO CARMO	54	15/02/1974
1160	2000248992	ELIANE APARECIDA DE SOUZA GOMES	54	26/03/1974
1161	2000250005	ELIZABETH RODRIGUES DA SILVA	54	12/07/1978
1162	2000243845	JACQUELINE LEAL REIS	54	30/04/1986
1163	2000249854	TAMIRES SABRINA SANTOS DE OLIVEIRA	54	16/12/1987
1164	2000241922	MAYARA BISPO DOS SANTOS	54	10/09/1989
1165	2000242017	MARILZA RODRIGUES PEREIRA	54	03/03/1990
1166	2000244474	RENATO DOS SANTOS	54	30/07/1990
1167	2000248532	ROSELI BASTOS GOMES CORDEIRO	54	12/01/1979
1168	2000245085	DANIELE SATURNINO DOS SANTOS	54	11/08/1983
1169	2000243404	MARIA CHARLENE VILELA	54	21/03/1985
1170	2000250913	MARIA CICERA DOS SANTOS DE JESUS	54	20/09/1965
1171	2000245818	JEFFERSON MENDES	54	24/01/1975
1172	2000247024	ANDREIA APARECIDA DE ALMEIDA SILVA	54	17/07/1975
1173	2000246163	MARTA REGINA DE SOUZA	54	13/03/1978
1174	2000242531	ADRIANO ANANIAS MACHADO	54	08/04/1982
1175	2000250268	IVONE JOSE NOGUEIRA	54	21/05/1984
1176	2000251188	RENATO DO ESPIRITO SANTO	54	13/01/1987
1177	2000240175	VERONICA SABRINY TOMAS DE SANT'ANA	54	16/10/1992
1178	2000247187	VANESSA SOUSA OLIVEIRA	54	17/05/1984
1179	2000239418	VANIA APARECIDA BEDNARSKI SANTOS	54	09/10/1985
1180	2000243131	ROSIANE DA SILVA HESSEL GAZDA	54	14/07/1988



## ATOS OFICIAIS DO PODER EXECUTIVO

1181	2000250163	ROSIMEIRE NERES DE ARAUJO	54	08/01/1975
1182	2000248374	PATRICIA ROMANO DA SILVA	54	17/02/1983
1183	2000246703	ANITA STOROZ SILVA	54	06/01/1975
1184	2000247058	MARCOS DOS SANTOS	54	23/12/1962
1185	2000247054	ANDREIA DE SOUZA ALMEIDA	54	03/01/1972
1186	2000239220	ELIANE CONCEICAO DE SOUZA VARISCHI	54	13/03/1979
1187	2000242151	LUCIA SANTOS DO NASCIMENTO	54	17/11/1980
1188	2000243068	IVANETE SOCORRO DE SOUZA MORAES	54	23/11/1981
1189	2000250641	VANDERLI SANAIE	54	13/08/1982
1190	2000246926	SORAIA SANTANA SANTOS	54	18/09/1983
1191	2000246367	JAQUELINE SOARES DA SILVA	54	18/03/1984
1192	2000247352	ADRIELLE FERNANDA PESSOA	54	24/10/1989
1193	2000247838	ELAINE SOUZA RODRIGUES CORREIA	54	16/04/1981
1194	2000246554	ELIANE DOS SANTOS SILVA	54	04/12/1981
1195	2000250682	FLAVIANE FERREIRA DA SILVA	54	19/11/1989
1196	2000244736	KARLA DOS ANJOS PEREIRA SILVA	54	20/08/1991
1197	2000247254	ZILVA LEITE DA SILVA	54	15/04/1963
1198	2000244824	ANDREIA MACHADO PONTES	54	12/11/1974
1199	2000239638	JOSEANI DE ANDRADE SILVA	54	03/01/1975
1200	2000250221	ADRIANA APARECIDA DORNELLAS	54	14/03/1978
1201	2000248420	VERONICA MARIA DO NASCIMENTO	54	12/06/1980
1202	2000244177	EDVANIA SILVA DOS SANTOS	54	24/09/1973
1203	2000242962	ALEXSANDRA SIMOES PIMENTEL	54	18/07/1975
1204	2000240946	ANDREA DA SILVA OLIVEIRA	54	27/04/1980
1205	2000244462	SILVANA SILVA CAMARGO	54	09/08/1981
1206	2000241549	ANA ROSA DE JESUS MORAIS	54	04/04/1982
1207	2000248523	JULIANA PASSOS MARTINS VIANA	54	11/09/1983
1208	2000244193	TATIANE APARECIDA DA SILVA HENGLES	54	26/04/1989
1209	2000250439	ROSEMEIRE ANDRADE MONTEIRO	54	11/01/1983
1210	2000248867	MICHELE ROSA DO NASCIMENTO SILVA RODRIGUES	54	16/07/1983
1211	2000248334	MARILU FERREIRA HASUNUMA	54	12/02/1971
1212	2000249275	MARIA DAS GRACAS GUERRA	54	11/10/1974
1213	2000247673	BIANCA DOS SANTOS AMORIM MEDEIROS	54	02/11/1996
1214	2000245992	ANGELA ANTONIA SANTOS DA SILVA	54	11/02/1980
1215	2000246832	KELLY REGINA CRUZ NASCIMENTO DE ASSIS	54	25/05/1981
1216	2000249943	ANA PAULA LIMA DA CRUZ	54	10/11/1989
1217	2000244482	JOANA LAVIGNE ORTELANI DA SILVA	54	07/04/1992
1218	2000250616	MARCIA SILVEIRA SALES	54	13/10/1970
1219	2000246328	EDNEIA ROSA DE JESUS	54	04/07/1983
1220	2000242705	JAQUELINE DOS SANTOS SILVA	54	24/04/1990
1221	2000239040	TAINA CRISTINE GERMANO QUAGLIO VIEIRA	54	21/11/1992
1222	2000251410	MARILENE OLIVEIRA JESUS TEIXEIRA	54	30/01/1977
1223	2000247514	VIVIANE OLIVEIRA DOS SANTOS	53	30/10/1985
1224	2000243858	FABILESIA SOUZA BRAGA ARAUJO	53	20/09/1986
1225	2000239083	IDAILVA LOPES DE OLIVEIRA	53	12/03/1984
1226	2000246098	NADIA LICIA PEREIRA PORTO	53	19/10/1960
1227	2000249639	FABRICIA MARTINS VIANA DE OLIVEIRA	53	09/05/1983
1228	2000240134	LAIS KAREN GOMES	53	25/10/1990
1229	2000242317	LUCILENE DE SOUZA MERLI	53	31/10/1971
1230	2000241547	GABRIELLA DO NASCIMENTO GONCALVES DE JESUS	53	13/04/1995
1231	2000247755	DANIELA GOMES DE OLIVEIRA	53	01/08/1978
1232	2000240830	TELMA OLIVEIRA SANTOS FAGUNDES	53	05/10/1983
1233	2000239294	ADRIANA HORTENCIA DA SILVA MOURA	53	18/09/1976
1234	2000249726	ANDREIA NASCIMENTO KREBS DE OLIVEIRA	53	11/08/1977
1235	2000248967	ELAINE GOMES DOS SANTOS	53	06/02/1982
1236	2000246356	KELLI BORGES MOREIRA	53	03/11/1984
1237	2000243058	IDALINA SANTOS DE CAMARGO	53	11/12/1987
1238	2000244625	NIVIA DE JESUS MENDES FURIN	53	15/05/1989



## ATOS OFICIAIS DO PODER EXECUTIVO

1239	2000239550	THAYS DE JESUS BORGES	53	09/06/1992
1240	2000238782	ESTER APARECIDO JORGE	53	29/07/1969
1241	2000241374	ELIANA DE ALMEIDA VIANA	53	05/02/1972
1242	2000250879	ADRIANA FERNANDES MARIOTTO	53	08/02/1973
1243	2000245945	JOSIANE MARIA LOURENCO DE OLIVEIRA	53	23/06/1975
1244	2000247248	ADRIANA DE NOVAIS CUNHA	53	10/02/1977
1245	2000247552	LUCIANA ANDRADE DOS SANTOS PEREIRA	53	19/11/1978
1246	2000245526	LEONICE FERREIRA DOS SANTOS	53	30/11/1980
1247	2000239736	MIRIAN FRANCISCA DOS SANTOS	53	26/08/1981
1248	2000249164	DAIANE PEREIRA ALVES DA SILVA	53	17/08/1985
1249	2000239387	MAYARA MOURA MOREIRA	53	06/01/1995
1250	2000246216	ZILDA SOUZA SANTANA VIEIRA	53	30/10/1967
1251	2000243182	VANILDE PEREIRA SOUZA ALMEIDA	53	11/09/1979
1252	2000246254	JAILDE PEREIRA DE SANTANA ARAUJO	53	29/05/1982
1253	2000238909	SIMONE MACHADO DA FONSECA MOREIRA	53	07/01/1985
1254	2000246794	GLORIA TATIANA ALVES PIMENTEL	53	17/02/1986
1255	2000240193	PRISCILA SOUSA DOS SANTOS	53	15/10/1989
1256	2000248809	RAIMUNDA CAMPOS SOUZA	53	23/05/1965
1257	2000240545	NEUZA MARIA DE OLIVEIRA NICESIO	53	26/09/1966
1258	2000243579	ADRIANA CAVALCANTI SILVA	53	16/01/1973
1259	2000246398	ROSANIA ALVES CARNEIRO	53	16/08/1974
1260	2000246699	SIDNEIA CRISTINA DA PAZ	53	27/10/1976
1261	2000244264	VALERIA APARECIDA DE ALMEIDA SANTOS	53	24/11/1978
1262	2000246582	PATRICIA VIEIRA DOS SANTOS	53	03/11/1979
1263	2000239067	CRISTIANE GONCALVES	53	13/12/1979
1264	2000249764	KARINA DA SILVA LIMA SANDES	53	09/06/1987
1265	2000251212	VANESSA FERNANDES LEANDRO DE ASSUNCAO	53	08/02/1989
1266	2000246121	ROSIMEIRY ALVES MENDES	53	21/09/1992
1267	2000245396	MARIA JOSE DA SILVA	53	29/12/1973
1268	2000244637	ROSANGELA DE FATIMA FERREIRA DA SILVA	53	10/02/1974
1269	2000239139	MAGNA SALVADOR DA SILVA	53	26/11/1979
1270	2000245059	FABIANA APARECIDA STEFANIN DE OLIVEIRA	53	01/05/1982
1271	2000247716	CARLA PEREIRA DA SILVA	53	23/07/1989
1272	2000251265	AGNA DE CAMPOS	53	03/08/1964
1273	2000248114	GISLENE RAMOS DA SILVA	53	19/02/1968
1274	2000239240	SANDRA MARIA COELHO CRUZ	53	19/06/1985
1275	2000238875	RAFAELA DA CRUZ VENTURA	53	05/09/1995
1276	2000248426	ISANA NERES DAS DORES	53	28/09/1977
1277	2000241300	ALCENIRA JOSEFA RODRIGUES DE ALMEIDA	53	25/06/1962
1278	2000249102	VALDECY ALVES DA SILVA LIMA	53	09/11/1964
1279	2000248858	IRANI JESUS DOS SANTOS	53	19/07/1969
1280	2000242995	KATIA MARGARETH SILVA MENDES SOUZA	53	28/04/1973
1281	2000248264	ARIANA GILO DOS SANTOS	53	14/12/1976
1282	2000248215	SILVIA OLIVEIRA SANTOS	53	15/09/1977
1283	2000245193	DAYANA DE AMURIM SUN ARAUJO	53	21/04/1978
1284	2000246327	LUZINARIA MOREIRA COELHO VELOSO	53	07/09/1979
1285	2000248871	AMANDA PEIXOTO DE OLIVEIRA	53	18/07/1983
1286	2000247902	ELAINE SAMPAIO CARMO DOS SANTOS	53	29/12/1984
1287	2000251093	ADRIELE SOUZA DA COSTA	53	11/03/1985
1288	2000241640	RAQUEL DOS SANTOS	53	19/09/1986
1289	2000248795	THAMMY ORPHALI	53	22/06/1988
1290	2000240128	MARIA CAROLINA DE OLIVEIRA FERNANDES	53	24/07/1988
1291	2000245863	MARINALVA ALEXANDRE PEREIRA	53	20/03/1963
1292	2000243934	VALDENICE RIBEIRO DOS SANTOS TEIXEIRA	53	31/10/1968
1293	2000245241	MARIA WANICE PEREIRA DA SILVA	53	10/05/1969
1294	2000244105	MARIA LUCIENE DANIEL MARTINS	53	11/02/1970
1295	2000239766	MARTA MENDONCA ARAUJO PIRES	53	06/01/1972
1296	2000239889	JAILDA OLIVEIRA	53	10/09/1973





## ATOS OFICIAIS DO PODER EXECUTIVO

1297	2000247374	SILVANA BISPO DAS NEVES SILVA	53	01/07/1976
1298	2000244946	JUCELIA SILVA MARTINS	53	08/10/1977
1299	2000244801	DANIELE NUNES FERRAZ	53	08/02/1978
1300	2000242444	KELLY AMANDA SILVA DOS SANTOS	53	19/07/1978
1301	2000244211	EDILMA BARROS DE LIMA	53	12/03/1981
1302	2000245448	LEIDZANDRA PATRICIA DOS SANTOS	53	12/06/1981
1303	2000245168	DIANA DE FATIMA DA SILVA MONTEIRO	53	28/04/1982
1304	2000250355	EDIVANIA MARIA DOS SANTOS LIMA SOUSA	53	05/08/1983
1305	2000246627	JESSICA CRISTINA SIQUEIRA SILVA	53	10/07/1991
1306	2000245392	JEFERSON SANTOS DE SOUZA	53	24/04/1992
1307	2000247739	PALOMA ALVES DE SOUSA	53	27/02/1994
1308	2000239416	SILVIA PINHEIRO DA SILVA	53	14/09/1979
1309	2000241157	IVANETE BATISTA PORTO	53	23/03/1965
1310	2000246728	LEIA APARECIDA DE SOUZA LEITE	53	10/05/1975
1311	2000250533	MARIA CONCEICAO OLIVEIRA DE SOUZA FARIA	53	19/04/1976
1312	2000240513	GILVANEZ BATISTA DOS SANTOS PEIXOTO	53	10/07/1986
1313	2000242155	DAYANE BERCHELE EWAGELISTA	53	27/05/1992
1314	2000241046	JESSICA FERNANDES DE OLIVEIRA	53	14/04/1995
1315	2000244062	EZENILDA MARIA DE OLIVEIRA	53	30/09/1969
1316	2000243525	PAULINA GOMES DOS SANTOS SILVA	53	25/04/1970
1317	2000251003	JESSICA PAULIELI LAVADO	53	04/10/1977
1318	2000251300	ANA MARIA GOMES DA SILVA	53	07/01/1979
1319	2000238910	TANIA PEREIRA DOS SANTOS	53	06/10/1979
1320	2000249680	LUZINETE CANDIDA DE SOUZA	53	24/04/1980
1321	2000248189	ABRAAO PINTO CAMARGO	53	07/09/1997
1322	2000241262	LUCIANA DE SOUZA GOMES	53	01/09/1977
1323	2000248358	GERMANE CRISPIM DOS SANTOS	53	27/11/1981
1324	2000243542	VANESSA ALVES DA SILVA	53	25/12/1983
1325	2000240945	MARCIA REGINA APARECIDA DE MELO ROSA	53	20/01/1978
1326	2000239905	SILVIA TATIANA PEREIRA DA SILVA	53	09/08/1980
1327	2000245183	MARIA APARECIDA CONCEICAO DOS SANTOS CASTILHO	53	16/01/1975
1328	2000244899	LUCILA VISCONTI	53	03/02/1957
1329	2000249054	MARIA EMILIA LOPES DE OLIVEIRA SANTOS	53	24/10/1967
1330	2000240519	FRANCISCA GLAUCIA DO NASCIMENTO	53	12/02/1979
1331	2000246722	MARIA LUIZA DA SILVA	53	18/04/1964
1332	2000249415	FERNANDA APARECIDA DA SILVA	53	19/06/1979
1333	2000250815	GLAUCIA LUCIA DA SILVA LEITE	53	07/05/1980
1334	2000244919	ANTONIA DA COSTA SILVA PESSOA	53	11/06/1982
1335	2000247202	NADIR FERREIRA DOS SANTOS	53	08/03/1971
1336	2000243794	JANAINA LOURDES DE SOUSA FERREIRA	53	23/02/1974
1337	2000250961	JAILSON ANDRADE DE ARAUJO	53	06/11/1979
1338	2000241077	GISLAINE IVONIKA DO ESPIRITO SANTO	53	31/08/1981
1339	2000239616	CRISTIANE DE SOUZA SANTOS	53	01/04/1975
1340	2000250115	PATRICIA SANTOS MOURA	53	01/07/1977
1341	2000249110	NEIDE LIMA DA SILVA DE OLIVEIRA	53	09/03/1980
1342	2000241042	TATIANA BUTINHOLI	53	28/01/1977
1343	2000248956	LUCIMARA MARIA MAGALHAES	53	17/03/1977
1344	2000246560	ROSIMEIRE SANTOS DA SILVA	53	04/02/1989
1345	2000242655	ROSI DE OLIVEIRA	53	07/12/1968
1346	2000240689	IDINEIA DOS SANTOS OLIVEIRA	53	25/12/1969
1347	2000246717	DIVINA MARIA DA SILVA ALENCAR	53	11/12/1971
1348	2000238964	GLAUCIA SOARES VASCONCELOS DOMINGUES	53	01/04/1976
1349	2000241352	MIRIAN DOS SANTOS DE SOUZA	53	24/10/1978
1350	2000242134	RENEUZA NOVAIS BASTOS	53	21/10/1979
1351	2000247965	MARCIA FERNANDA LIMA	53	03/07/1982
1352	2000242280	LIENE DA SILVA	53	23/06/1991
1353	2000246587	MAYARA DOS SANTOS SOUZA COELHO	53	31/08/1994
1354	2000251317	SANDRA ANA DE SANTANA SILVA	53	02/04/1975



## ATOS OFICIAIS DO PODER EXECUTIVO

1355	2000239213	PATRICIA FRANCA DIAS	53	02/07/1976
1356	2000245615	TATIANE PONCIANO DE ANDRADE GONCALVES	53	21/07/1982
1357	2000238656	ELAINE JULIANA DE OLIVEIRA VARGAS	53	30/07/1982
1358	2000250885	OZANA MORAES DE SOUZA	53	16/10/1988
1359	2000238669	MARTA DAS GRACAS GUERRA COSTA DE ANDRADE	53	29/11/1976
1360	2000249313	ELIZANGELA DE SOUZA CARVALHO	53	12/03/1983
1361	2000248464	RITA DE CASSIA MACHADO MOURA	53	02/02/1984
1362	2000244178	CLEIDE XAVIER COSTA	53	20/03/1978
1363	2000251039	SANDRA MARA DOS SANTOS PALMEIRA	53	05/12/1984
1364	2000241907	ROSALIA MARQUES SOUSA	53	28/12/1986
1365	2000247026	MARCIA BRITO DE SA PRADO	53	26/09/1963
1366	2000241861	GISELLE CAMPOS PEREIRA	53	28/08/1984
1367	2000250313	ELIANA MARIA DA SILVA MORAES	53	29/10/1973
1368	2000242496	PAULO GOMES DA SILVA	52	22/01/1954
1369	2000240869	ELIANE ALVES DA PAZ SANTANA	52	03/08/1984
1370	2000246343	EUNICE CRISTINA DE SOUZA	52	18/04/1966
1371	2000250359	ELIZETE CONSTANTINO DE OLIVEIRA	52	17/09/1971
1372	2000245976	ADRIANA MARIA DA SILVA MODESTO	52	16/10/1980
1373	2000249144	SHIRLEY PEREIRA ALMEIDA DIAS	52	07/07/1985
1374	2000240587	ANDRESSA CRISTINA GOMES DE FARIA	52	22/10/1985
1375	2000244590	AGATHA CHRISTIAN DE JESUS	52	15/10/1993
1376	2000239618	MERCIA GOMES DE OLIVEIRA	52	24/04/1971
1377	2000246276	TATIANA VERA CRUZ DOS SANTOS SOUSA	52	26/08/1978
1378	2000246654	DANIELA PINHEIRO DE OLIVEIRA	52	03/10/1980
1379	2000241711	CHEILA SANTOS DO NASCIMENTO SOUZA	52	12/04/1982
1380	2000245525	TAIS TELES FERRAZ	52	30/09/1984
1381	2000241932	IVANIR MIGUEL DA SILVA	52	11/03/1960
1382	2000243831	ANA LUCIA FERREIRA	52	04/09/1964
1383	2000246590	JOANA ANGELICA TELES MATOS	52	13/09/1966
1384	2000243728	MARIA LUCIA MUNIZ DA TRNDADE	52	07/12/1967
1385	2000246228	TELMA TEIXEIRA SOARES MEDEIROS	52	25/10/1969
1386	2000242703	JOCIANE APARECIDA DA SILVA BRAZ	52	25/10/1973
1387	2000243242	IRENE BISPO DE JESUS AMARAL	52	26/02/1975
1388	2000244928	ANDREA DOS SANTOS GOMES	52	07/11/1977
1389	2000249525	ROSANGELA APARECIDA DA SILVA SANTOS	52	24/06/1978
1390	2000239301	ELIANE SIMOES CRUZ	52	08/08/1978
1391	2000244504	MICHELE MOHAMED SAID ROCHA	52	10/10/1978
1392	2000242611	VANESSA DIAS DE MORAIS	52	20/04/1982
1393	2000241150	NOEMIA MARIA DE ASSIS	52	23/10/1983
1394	2000240662	MARCIA ALMEIDA DE SOUSA	52	09/06/1990
1395	2000248378	MICHELE APARECIDA PINTO	52	27/01/1988
1396	2000249061	ROSA DE SOUSA NETA	52	20/06/1979
1397	2000245668	CINTIA APARECIDA SILVA DOS SANTOS	52	17/06/1981
1398	2000248484	ANDRE LUIS SILVA VIEIRA	52	07/08/1987
1399	2000248427	EVA APARECIDA DA SILVA PRADO	52	23/10/1979
1400	2000248519	RENATA APARECIDA GARCIA	52	07/05/1983
1401	2000241309	ROSEMEIRE ARAGAO	52	15/12/1969
1402	2000242727	LUCIANA DE PAULA LEITE	52	16/09/1973
1403	2000239588	ERIKA DE JESUS COCCO	52	15/12/1979
1404	2000247587	MARIA APARECIDA MARTINS	52	07/03/1980
1405	2000249221	MARCIA SANTOS DA SILVA BARROS	52	10/07/1981
1406	2000244240	CAMILA SOUZA SILVA	52	14/02/1990
1407	2000240156	LUANA MARQUES GALVAO	52	17/01/1993
1408	2000250793	MARLY AUGUSTA DE QUEROZ	52	19/02/1964
1409	2000250656	MARIA JOSE DOS ANJOS	52	30/06/1965
1410	2000243625	ROSELENE GALVAO DOS SANTOS SILVA	52	17/05/1968
1411	2000247931	MARGARIDA PALMIRA DA SILVA	52	27/07/1968
1412	2000248770	REJANE SOARES BONFIM DA SILVA	52	05/04/1970



## ATOS OFICIAIS DO PODER EXECUTIVO

1413	2000245877	SIMONE APARECIDA SILVA FERREIRA	52	06/11/1972
1414	2000243828	ELIANA DE ANDRADE TEZZA	52	26/12/1978
1415	2000248180	ANDREIA DE ASSIS ALVES	52	24/01/1980
1416	2000243882	TATIANA DA SILVA ROCHA	52	21/04/1980
1417	2000249194	DANIELA CAMILA DIAS DUARTE	52	15/10/1980
1418	2000249981	SORAYA OLIVEIRA RODRIGUES	52	14/06/1982
1419	2000248482	CARINE SILVA CRUZ	52	31/03/1983
1420	2000249515	VERENICE APARECIDA FERREIRA	52	24/08/1983
1421	2000250230	DANIELA ALVES DOS SANTOS OLIVEIRA	52	25/08/1987
1422	2000251042	ANNA KAROLINA LEAL RUSSO	52	09/12/1987
1423	2000243987	PAULA RAYANNE SOUSA DA SILVA	52	11/01/1989
1424	2000250469	INGRID MORIEL SILVA SANTOS	52	07/08/1990
1425	2000241949	MARIA DA PENHA DE ANDRADE GOMES	52	26/02/1993
1426	2000251474	CAROLINE GONCALVES PEREIRA	52	29/08/1995
1427	2000244607	ISOLDA DE FATIMA EVANGELISTA SAMPAIO	52	22/05/1963
1428	2000240529	IVANETE DE ARAUJO LOPES DOS SANTOS	52	17/07/1968
1429	2000247671	NAIR APARECIDA MARINHO DE MORAIS	52	08/05/1975
1430	2000243729	JOSI APARECIDA DA ROCHA NUNES DE OLIVEIRA	52	12/08/1978
1431	2000241760	LUCIANA FATIMA CHILIANO DA SILVA	52	09/09/1978
1432	2000246213	CRISTINA DA SILVA FERREIRA	52	30/09/1978
1433	2000247283	SELMA REGINA PEREIRA SANTOS	52	08/04/1979
1434	2000239313	JULIANA DE ALMEIDA GOIZ	52	12/06/1986
1435	2000243142	CARMILENE PEREIRA MACEDO	52	07/01/1988
1436	2000250210	RENATA ROSA DA SILVA	52	04/08/1993
1437	2000246059	ANA PAULA ROBATTINI SILVA	52	08/09/1993
1438	2000245984	ANDREA MARIA BARROS	52	30/11/1968
1439	2000241937	MONICA APARECIDA DO AMARAL SOUZA	52	02/03/1978
1440	2000250121	SILVANA ANACLETO CAVALCANTE	52	05/05/1980
1441	2000244552	ALESSANDRA BARBOSA OTO DA SILVA	52	25/09/1980
1442	2000238852	WELTON MIRANDA DA SILVA	52	16/10/1981
1443	2000248815	CICERA SIMONE GOMES CAVALCANTE	52	30/07/1983
1444	2000243708	MIRELE MARIA DA CRUZ SOUSA	52	14/01/1984
1445	2000247091	SHEILA REGINA BARBOZA	52	28/06/1982
1446	2000240854	VALDENICE MARIA RODRIGUES DE MELO	52	28/04/1984
1447	2000249737	ELBA LUCIA FERREIRA GOMES BARRETO	52	08/11/1977
1448	2000238889	BIANCA ALVES NEVES DE QUEIROZ	52	23/02/1993
1449	2000241249	BARBARA BARROS SOUZA BASILIO	52	26/02/1990
1450	2000248271	ELENICE ARAUJO LOPES PINHEIRO	52	12/09/1982
1451	2000245724	LERISVANIA LIMA MONLEVADE	52	15/10/1983
1452	2000250646	DOMENICA DE SOUZA DOS SANTOS	52	24/10/1983
1453	2000238826	ELAINE CORREIA DE MELO	52	13/03/1986
1454	2000246848	ITAILZA SOARES DE LIMA	52	16/11/1986
1455	2000244068	ROBERTA TELES ANDRADE SANTOS	52	16/08/1995
1456	2000245535	GESILEIDE CRISOSTOMO DE SOUZA GOMES	52	16/10/1971
1457	2000247083	PATRICIA ELAINE NASCIMENTO GALDINO	52	18/05/1975
1458	2000250019	MERCIA PESSOA DE SOUZA	52	19/07/1975
1459	2000249021	ELIANE PATEZ SANTOS AMORIM	52	05/06/1976
1460	2000243607	ANDREIA DE PAULA PEEREIRA FERNANDES	52	13/02/1979
1461	2000247062	CIBELE DE OLIVEIRA	52	31/05/1979
1462	2000238939	FERNANDA MACHADO CELIMA	52	05/09/1982
1463	2000246369	VANESSA TERCETTE OLIVEIRA	52	25/08/1985
1464	2000239896	FERNANDA ALVES DE LIRA CARVALHO	52	10/06/1986
1465	2000245509	VALQUIRIA APARECIDA MENDONCA DOS SANTOS CARMO	52	06/06/1988
1466	2000249138	SANDIJA BRAZ LIMA	52	25/06/1990
1467	2000242429	JESSICA DA SILVA FREITAS	52	14/10/1992
1468	2000249643	MARLON NUNES DE OLIVEIRA	52	13/03/1994
1469	2000249796	MARILENE JOSEFA DE MELO	52	04/11/1968
1470	2000247066	LUCIANA GONCALVES DA SILVA LIMA	52	26/09/1975





## ATOS OFICIAIS DO PODER EXECUTIVO

1471	2000250196	ANDREA DOS SANTOS DIAS OLIVEIRA	52	17/03/1982
1472	2000243274	MONIQUE DE QUEIROZ ALEXANDRE	52	07/11/1984
1473	2000239827	MARIA DE FATIMA DE JESUS LEITE	52	22/04/1964
1474	2000247455	ELISABETH FREITAS BORGES	52	29/06/1971
1475	2000250689	TANIA GONCALVES SILVA	52	28/09/1974
1476	2000246901	MARLENE ABEL LEANDRO DA SILVA	52	10/11/1974
1477	2000241896	ELISABETE DE MIRANDA BASTOS BARBOSA	52	16/07/1975
1478	2000248847	VALERIA APARECIDA SENA DOS SANTOS	52	11/12/1976
1479	2000244156	MANOEL MOREIRA DE SOUZA	52	29/04/1977
1480	2000250803	ADRIANA CRISTINA MENDES COUTINHO FAUSTINO	52	07/11/1977
1481	2000239830	SUELI APARECIDA DE CAMPOS	52	23/08/1978
1482	2000250632	ROBERTA FRANCHINI MACHADO	52	11/02/1980
1483	2000250650	CLAUDIA DE MORAES	52	29/06/1980
1484	2000249938	ORLEIDE JANUARIO DOS SANTOS MATOS	52	18/08/1980
1485	2000239377	CRISTIANE APARECIDA SANTANA SILVA	52	14/10/1984
1486	2000244918	TATIANE OLIVEIRA DOS SANTOS	52	21/06/1985
1487	2000240231	DANIELLE SANTANA DA SILVA	52	10/03/1986
1488	2000246473	LILIANE FURQUIM	52	19/04/1988
1489	2000241561	ROSEMBERG BARRETO RIBEIRO	52	01/01/1989
1490	2000251359	MIRIAM FERREIRA BERNARDO GENEROSO	52	10/03/1990
1491	2000241492	PAULA GAVINELLI OLIVEIRA	52	10/04/1994
1492	2000244332	ELISABETE DOS SANTOS BARBOSA	52	02/03/1958
1493	2000243368	NELMA DOS SANTOS MELO	52	21/03/1976
1494	2000241395	VALERIA MARCIONILIA DE ALMEIDA SILVA	52	06/07/1977
1495	2000238655	LUCIANA LIMA NASCIMENTO	52	16/09/1978
1496	2000243110	ANDREIA CAMPOS DE ANDRADE SILVA	52	01/09/1979
1497	2000244488	ANDREA FERREIRA SANTOS	52	01/04/1982
1498	2000245215	JENNY RIBEIRO DOS SANTOS	52	04/08/1990
1499	2000251140	MONALISA ANDRADE JOVENCIO	52	10/10/1991
1500	2000248799	ANA FRANCIELLE PEREIRA MOREIRA	52	14/12/1992
1501	2000246225	TALITA DA CRUZ DE OLIVEIRA	52	16/05/1995
1502	2000247758	RENILDA SILVA DE SOUZA	52	21/04/1966
1503	2000248216	GISLANE NOVAIS DA CONCEICAO	52	29/08/1978
1504	2000244879	CRISTIANE CARVALHO DE SOUZA	52	03/09/1984
1505	2000241915	IRACEMA SANTOS NASCIMENTO REIS	52	30/04/1981
1506	2000250792	GILMARA RODRIGUES GOMES	52	21/11/1983
1507	2000248629	THAIS BENEDETI GUERRA	52	07/06/1988
1508	2000248925	CAMILA FERNANDES JULIO	52	21/08/1991
1509	2000249989	CASSIO HELDER BONASSA SANTOS	52	31/01/1992
1510	2000248077	VALQUIRIA APARECIDA DE OLIVEIRA	52	27/12/1982
1511	2000248524	RENATA SOUZA DE LIMA	52	24/09/1981
1512	2000239383	REBECA DA CUNHA SANCHES	52	26/01/1993
1513	2000240153	ARIANE DIAS DA SILVA PEREIRA	52	18/05/1990
1514	2000246893	ZILMA ALVES DE JESUS	52	09/07/1971
1515	2000239329	VILMA MOREIRA DA SILVA	52	10/10/1976
1516	2000245902	SILVANA SANTOS PEREIRA	52	10/01/1982
1517	2000243489	LUCIANA VIEIRA DE MAGALHAES	52	26/04/1984
1518	2000246934	FABIANA DE OLIVEIRA SANTOS	52	20/07/1985
1519	2000243788	DENISE TOMAZ DA CRUZ	52	16/11/1995
1520	2000244017	ELIS REGINA CAETANO DOS SANTOS	52	04/01/1970
1521	2000243932	MONICA DA COSTA CAMPOS	52	19/11/1974
1522	2000238866	EZILMA RUFINO DE AMORIM	52	26/09/1975
1523	2000250979	SILVIA LETICIA D'ANGELO	52	24/04/1976
1524	2000239513	LEONARDO CALEGARO	52	02/08/1982
1525	2000243927	MARCELA MORAES DIONISIO SANTOS	52	29/07/1984
1526	2000241003	MARCIA MAGNA DA COSTA BRITO	52	03/05/1987
1527	2000248075	NARA CRISTIANE SOUZA DOS SANTOS	52	04/05/1977
1528	2000248434	JANE DE OLIVEIRA SOARES	52	14/10/1976



## ATOS OFICIAIS DO PODER EXECUTIVO

1529	2000250282	MARIA CLAUDIA AMARAL SANTOS	52	15/12/1978
1530	2000250571	PATRICIA RAMALHO GONCALVES	52	02/01/1982
1531	2000245142	NEUZA MARIA RAMOS DOS SANTOS	52	25/06/1957
1532	2000248825	ARBENE PEREIRA MENDES SANTOS	52	29/07/1972
1533	2000243667	MARIA DA HORA DE OLIVEIRA DA SILVA	51	23/05/1968
1534	2000245211	ELIDA ERNEGA TEODORO	51	28/05/1978
1535	2000241393	CAROLINE CAMPOS RIBEIRO	51	25/03/1992
1536	2000249450	ROSELAINÉ DE OLIVEIRA SANTOS	51	05/09/1980
1537	2000249343	CELIA DIAS AMORIM DOS SANTOS	51	03/02/1961
1538	2000250392	MARIA DO SOCORRO MONTEIRO HILDEVER SACRAMENTO	51	08/02/1975
1539	2000241173	RAQUEL DA SILVA SANTOS	51	11/10/1982
1540	2000241008	VALDIVIA SANTOS BARBOSA	51	15/07/1983
1541	2000247292	VILMA SOARES BARROS	51	03/08/1983
1542	2000244870	JOSEFA SELMA SANTOS DA SILVA OLIVEIRA	51	28/02/1966
1543	2000247562	VALDELINA LOPES DE SOUSA	51	02/08/1972
1544	2000248675	ISABEL DOS SANTOS BRITO DA SILVA	51	31/01/1980
1545	2000241219	GISELE APARECIDA DE OLIVEIRA SANTOS	51	06/01/1981
1546	2000248318	DANIELA FAGUNDES GAWLIK	51	08/09/1982
1547	2000247771	DANIELE SOARES RODRIGUES	51	22/03/1985
1548	2000239541	RAQUEL DE SOUZA VIANA	51	14/06/1987
1549	2000240978	ERICA DE JESUS PEREIRA	51	07/12/1989
1550	2000244495	DANIELLE MARIA DA SILVA	51	31/05/1992
1551	2000244254	LARISSA DE JESUS SILVA	51	01/04/1997
1552	2000250312	MARIA APARECIDA BRITO DA SILVA	51	05/10/1984
1553	2000245598	DAIENE FERNANDES DE BARROS SENA	51	17/08/1986
1554	2000243363	JOSE ROBERTO DA SILVA	51	27/10/1975
1555	2000247824	PALOMA ALEXANDRA SANTOS PANTA	51	19/06/1990
1556	2000241122	LARISSA SANTOS DANTAS	51	15/06/1995
1557	2000244981	HELENIR CANDIDA ROSA	51	30/05/1964
1558	2000239666	ELIANA BONDEZAN	51	10/10/1972
1559	2000248083	CLEIDE SUELY GOMES MEIRA	51	12/01/1965
1560	2000250510	BRUNA DE JESUS SILVA	51	24/08/1989
1561	2000245467	AMANDA ROSA MOTA CANDIDO	51	24/12/1971
1562	2000240794	ANA CRISTINA GERMANO QUAGLIO VIEIRA	51	18/08/1974
1563	2000245617	MARIVANDA LUIZ DE OLIVEIRA	51	30/08/1974
1564	2000248905	MARILOURDES FRANCISCA DE LIRA SANTOS	51	01/10/1974
1565	2000249446	EDNA APARECIDA PEREIRA PARAISO ANTONIO	51	21/11/1974
1566	2000251119	KATIA CRISTIANE TORRES DA SILVA COSTA	51	17/08/1977
1567	2000242971	CRISTIANE SILVA MENDES	51	29/01/1979
1568	2000246337	FERNANDA CRISTINA MENDES COSTA	51	01/06/1985
1569	2000247696	NELLEN TOSTI	51	11/11/1985
1570	2000242196	FERNANDA DA SILVA DOS REIS CIZOTTO	51	21/12/1986
1571	2000245998	CRISTIANE CARDOZO SORANSO	51	20/04/1987
1572	2000248938	JAILMA DA SILVA OLIVEIRA	51	15/02/1989
1573	2000240168	WLLIANA SILVA DE JESUS	51	01/06/1991
1574	2000249211	THAISE SOUSA LIMA	51	14/09/1992
1575	2000247894	ALINE DA SILVA SOUZA SAMPAIO	51	17/05/1993
1576	2000241215	ADILSON ANTONIO DOS SANTOS	51	26/01/1973
1577	2000238905	KELLY CRISTINA PEREIRA BASTOS	51	23/04/1976
1578	2000246490	JUSSARA DO NASCIMENTO CAETANO DO CARMO	51	25/05/1976
1579	2000245319	MICHELA DOS SANTOS.	51	10/08/1976
1580	2000243623	ALCIONE LINS DA SILVA	51	31/05/1979
1581	2000238749	KELLY DE JESUS CONCEICAO	51	22/10/1984
1582	2000247008	EDILAINÉ DA SILVA PRETO	51	26/10/1986
1583	2000244256	RENATA DE CASSIA SILVA COSTA	51	20/12/1977
1584	2000247444	CARLA APARECIDA CORREIA LIMA DA SILVA	51	23/09/1982
1585	2000243919	VANILDA FEITOSA SOUZA GOMES	51	22/12/1964
1586	2000246864	EDNA MARASCA DE SOUZA QUEIROZ	51	08/01/1972



## ATOS OFICIAIS DO PODER EXECUTIVO

1587	2000248141	LUCIANA SOARES DE JESUS	51	09/01/1974
1588	2000239784	LUCIANA ALEMONE DE CAMARGO SOUZA.	51	24/04/1974
1589	2000245415	ANA STELLA DE LIMA	51	23/04/1975
1590	2000247086	RITA DE CASSIA DA SILVA QUEIROZ	51	01/09/1980
1591	2000240086	ANGELA DOS SANTOS NOBREGA	51	02/08/1982
1592	2000239290	MARCIA SOARES DE LIMA	51	26/10/1982
1593	2000249557	VANIA MARIA SANTANA DOS SANTOS	51	04/12/1983
1594	2000245959	MICHELLE AZEVEDO	51	22/11/1984
1595	2000249209	JESSICA LUCIA DA SILVA OTHO	51	29/03/1989
1596	2000241339	ALEXANDRA CAMPOS DOS REIS	51	03/04/1974
1597	2000245117	ENEIDA DOS SANTOS MOREIRA	51	23/10/1975
1598	2000239080	ALESSANDRA FERNANDES DA SILVA	51	05/02/1978
1599	2000239151	SHIRLEY APARECIDA DOURADO PINHEIRO	51	13/05/1981
1600	2000244514	DALILA SANTOS DA SILVA	51	06/01/1983
1601	2000245812	ADAIS SOUZA SANTANA FRASNELLI	51	26/02/1990
1602	2000241048	ELAINE CRISTINA DE MAGALHAES	51	22/11/1974
1603	2000243398	CINTIA NATIVIDADE DA SILVA	51	11/01/1977
1604	2000238959	FRANCISCA PEREIRA DE SOUZA OLIVEIRA	51	22/04/1962
1605	2000239702	ROSANGELA DE OLIVEIRA LOURENCO AVERSA	51	21/10/1972
1606	2000248128	MARIA ELIANA PEREIRA DE ARAUJO	51	04/10/1982
1607	2000242132	CRISLAYNI DE CARVALHO OLIVEIRA	51	02/05/1991
1608	2000242146	CAULEA RUSSO DE ALENCAR	51	16/10/1992
1609	2000244253	ROSINEY BENEDITA FERNANDES DA SILVA	51	04/05/1969
1610	2000242157	TATHIANA HERNANDES MACEDO	51	03/08/1979
1611	2000246991	LETICIA HESSEL DOS SANTOS	51	07/09/1981
1612	2000243675	NEUZA SOARES DE BORBA SILVA	51	01/01/1971
1613	2000249200	MARIA DE FATIMA SOUSA SANTOS	51	06/01/1972
1614	2000245513	RENATA FELIX DA CUNHA	51	17/10/1977
1615	2000241983	FABIANA COSTA MACHADO	51	15/04/1979
1616	2000248903	SOLANGE MARIA DE PAULA OLIVEIRA	51	18/12/1979
1617	2000242790	SOLANGE FARIAS LOURENCO DA SILVA	51	16/10/1980
1618	2000243665	GISELE SOARES DA SILVA	51	03/01/1981
1619	2000243175	MIRIAM CASTILHO DE ALMEIDA	51	21/06/1984
1620	2000241166	ANA CARLA SANTOS DE ARAUJO BISPO	51	26/05/1986
1621	2000239333	SHIRLEY MADEIRA DIAS	51	08/08/1986
1622	2000239074	CRISTINA GREICY LOPES DE OLIVEIRA	51	11/09/1986
1623	2000245289	KATIA FRANCINELY DA SILVA	51	20/01/1993
1624	2000243397	ALESSANDRA APARECIDA PIOVEZANI	51	17/01/1995
1625	2000242060	VANIA CARMO LEAL DE MOURA	51	09/12/1970
1626	2000239030	JOSEFA JOSELIA TAVARES SILVA SOUTO	51	14/12/1970
1627	2000243638	ELIZABETH DE MORAES GODINHO	51	18/03/1976
1628	2000244026	ANDREA DO NASCIMENTO FERREIRA	51	09/09/1978
1629	2000245688	SILVANA VENTURA DO NASCIMENTO JESUS	51	03/10/1980
1630	2000239176	LIDIANE PIRES DO NASCIMENTO	51	18/07/1981
1631	2000245989	ADRIANA LEITE DA SILVA	51	13/07/1987
1632	2000246389	IVANIA OLIVEIRA DE FREITAS	51	18/08/1991
1633	2000241026	GIOVANA DA CRUZ CARDOSO	51	14/08/1996
1634	2000250219	ANA MARIA DOS SANTOS CAPPIA	51	04/12/1979
1635	2000238981	ADRIANA DE OLIVEIRA LOPES	51	30/07/1980
1636	2000241127	NOIVE RODRIGUES DE ASSIS	51	03/07/1966
1637	2000243140	ANITA AVELINA DOS SANTOS	51	16/06/1976
1638	2000241447	GIOVANA HELENA DOS SANTOS PEREIRA	51	10/06/1981
1639	2000244840	LAUDILENE DOS SANTOS SOUZA	51	16/08/1985
1640	2000249363	ROSANA FERREIRA DA SILVA	51	05/11/1975
1641	2000249219	VANDERLUCIA FERREIRA CARDOSO	51	02/11/1983
1642	2000242527	LETICIA DE FREITAS MENDONCA	51	25/03/1992
1643	2000245109	LUCIA ALMEIDA E SILVA	51	29/04/1980
1644	2000241110	MAURA CRISTIANE FERMINO	51	01/01/1969





## ATOS OFICIAIS DO PODER EXECUTIVO

1645	2000247464	SIMONE CRISTINA DOS SANTOS	51	15/10/1976
1646	2000243723	TAISE MARIA DA SILVA OLIVEIRA	51	01/07/1993
1647	2000251210	ELIENAI LETICIA NEIVA SOBREIRA	51	14/09/1976
1648	2000248029	LUCIDALVA CORREIA DE SOUZA RODRIGUES DA SILVA	51	04/09/1968
1649	2000244268	DENISE GOMES DOS SANTOS MACIEL	51	21/11/1979
1650	2000241383	SONIA SANTOS LIMOIEIRO	51	15/02/1981
1651	2000241866	NAYANE PRISCILA VIANA LIMA	51	29/06/1992
1652	2000242489	CLEIDE APARECIDA DE MORAIS	51	04/03/1970
1653	2000243842	LUCIDALVA LACERDA BRACIOLI	51	04/11/1970
1654	2000243439	ADRIANA XIMENES DE CARVALHO	51	07/03/1975
1655	2000247563	ROSANA NASCIMENTO	51	06/01/1976
1656	2000240720	ROSA MILKA SILVA CAMPOS	51	03/08/1982
1657	2000240382	CARLA IONARA LIMA DA SILVA DIAS	51	03/04/1984
1658	2000251064	ALINE CAMARGO SIQUEIRA	51	13/08/1990
1659	2000240009	LETICIA SANTANA JACINTO	51	31/05/1996
1660	2000245254	ELAINE CRISTINA TRINDADE REI MEDEIROS	51	16/05/1976
1661	2000239878	JUSSARA DA SILVA COSTA DOMINGOS	51	01/06/1979
1662	2000246859	SONETE MAIA COSTA SAMPAIO	51	15/08/1965
1663	2000249967	LUCINEIDE DE OLIVEIRA ZANIM	51	04/06/1966
1664	2000245603	ROSANGELA GOMES CABRAL E SILVA	51	30/12/1966
1665	2000246018	IVONETE NEGREIRO DA SILVA	51	22/05/1975
1666	2000243852	ZENILDE RIBEIRO ALVES	51	16/09/1978
1667	2000239506	PRISCILA LIMETRE BRITO	51	28/11/1983
1668	2000241314	AMANDA MIRTES DE MORAIS LEAL	51	11/02/1986
1669	2000240475	BIANCA CABRAL DE OLIVEIRA	51	08/04/1997
1670	2000251078	PAULO FERNANDES LEO	51	18/02/1969
1671	2000247665	MARTA FERREIRA DA SILVA	51	12/08/1968
1672	2000244726	SOLANGE CARVALHO DE LIMA SANTOS	51	01/05/1972
1673	2000241786	SIMONE GONCALVES MACEDO	51	12/03/1991
1674	2000250415	ELIENE RODRIGUES DE SOUSA	51	05/09/1973
1675	2000240887	MARIA LUCIA ALVES ASSUNCAO	50	27/11/1952
1676	2000250623	EVANICE BARBOSA CONCEICAO DOS SANTOS	50	22/10/1974
1677	2000243471	DANIELA BEZERRA DOS SANTOS	50	24/11/1986
1678	2000240807	ADRIANA APARECIDA DA FONSECA	50	28/10/1968
1679	2000245425	MARIA MARTA SIQUEIRA DE FREITAS	50	05/05/1972
1680	2000249136	VANDERLI MARIA DA CONCEICAO SILVA	50	07/03/1981
1681	2000243244	PAULA GARCIA	50	30/07/1983
1682	2000240374	AMANDA DOS SANTOS OLIVEIRA	50	18/06/1990
1683	2000249569	ELIENE CRISTINA RODRIGUES DE SOUZA	50	29/09/1986
1684	2000240674	CRISTINA REGINA FELIX DA COSTA	50	14/08/1975
1685	2000245958	MARIA JOSE DA SILVA SANTOS	50	26/01/1965
1686	2000241313	IRLENE PEREIRA DE MATOS	50	07/02/1971
1687	2000238760	ROSALINA DIAS VIERA DOS SANTOS	50	08/09/1973
1688	2000248540	FABIANA REIS SOUZA ALMEIDA	50	18/02/1978
1689	2000246055	ANGELICA DE PAULA PEREIRA FERREIRA	50	22/10/1980
1690	2000246487	BEATRIZ TORRES DOS PASSOS SILVA	50	17/03/1981
1691	2000246759	SHEILA FERREIRA DE MENEZES MAIA	50	29/07/1981
1692	2000242581	VIVIANE DE ALMEIDA SANTOS	50	01/09/1989
1693	2000240908	MARIA DAS GRACAS DE OLIVEIRA SENA	50	18/12/1960
1694	2000241707	LUZIENE FERREIRA DOS SANTOS	50	13/12/1976
1695	2000246730	LUANA PATRICIA DA CRUZ FERREIRA	50	11/01/1985
1696	2000251365	JEANNE CRUZ DE JESUS SANTOS	50	24/07/1986
1697	2000248486	TALITA MACHADO MOURA	50	03/06/1988
1698	2000248050	FRANCILENE RIBAMAR DE ARAUJO SANTOS	50	17/12/1966
1699	2000246255	LUZIA DE MELO BATISTA DA PAIXAO	50	13/12/1971
1700	2000239096	ANA PAULA MORATA FRANCISCO	50	25/02/1977
1701	2000243392	MARIA SANDRA BATISTA SIQUEIRA	50	25/05/1978
1702	2000250467	ROSILENE MARIA DOS SANTOS	50	30/07/1979



## ATOS OFICIAIS DO PODER EXECUTIVO

1703	2000243145	ELISABETE BRITO DOS SANTOS	50	15/07/1980
1704	2000245280	MARIA JUCELIA CANDIDO SANTOS	50	16/08/1985
1705	2000242442	ELISANGELA ALVES MORAES	50	11/09/1986
1706	2000247713	LARISSA YOHANNA OLIVEIRA BATISTA	50	08/07/1995
1707	2000251080	SILVANA FERREIRA DE OLIVEIRA	50	12/08/1974
1708	2000247408	ELIENE BATISTA AMARAL	50	30/10/1976
1709	2000242871	VANIA CRISTINA FERREIRA	50	28/10/1978
1710	2000247182	TATIANA CRISTINA DE FATIMA VIEIRA	50	11/01/1983
1711	2000249081	ROBERTA MARIA BATISTA ALVES	50	16/09/1985
1712	2000241303	ARIANE RODRIGUES DE ALMEIDA	50	31/01/1989
1713	2000240031	VANIA ALVES DE SANTANA	50	31/10/1969
1714	2000247103	ANA PAULA ALVES DE SOUZA	50	01/06/1975
1715	2000249813	PAMELA TOLEDO ROSA	50	22/11/1991
1716	2000245005	ROSELI DE JESUS	50	03/12/1961
1717	2000243898	AIDE MARQUES DA SILVA	50	17/02/1971
1718	2000250688	EULINA SAMPAIO NASCIMENTO SANTOS	50	28/12/1973
1719	2000250832	ADRIANA APARECIDA ALVES DE ANDRADE LIMA	50	27/10/1982
1720	2000238908	ELISABETE DA COSTA LIMA DOS SANTOS	50	11/06/1966
1721	2000247420	ELZIR BATISTA AMARAL DA CRUZ	50	17/09/1971
1722	2000245952	CARLA CRISTINA ALCANTARA DE ANDRADE	50	02/05/1985
1723	2000251433	CLAUDIA DOS SANTOS FERREIRA BARBOSA	50	19/02/1967
1724	2000247668	PATRICIA DE OLIVEIRA SANT ANA DE SOUZA	50	28/10/1976
1725	2000246503	JANAINA CAVALHEIRO RODRIGUES DE ANDRADE	50	26/04/1980
1726	2000249651	DAYANA FRANCISCA DE JESUS MAXIMIANO	50	30/05/1991
1727	2000244460	REGIANE CIRINO CONCEICAO	50	07/08/1975
1728	2000247049	AURINEIDE FERREIRA DA SILVA	50	27/03/1978
1729	2000250550	LILIA SANTOS SILVA	50	06/11/1981
1730	2000250322	MARIA JOSE DA CONCEICAO SILVA	50	25/04/1982
1731	2000240884	MARCIA PINTO REIS COSTA	50	08/12/1982
1732	2000248300	DINALVA RIBEIRO DOS SANTOS SILVA	50	13/05/1985
1733	2000243334	LEIA RODRIGUES DE ALMEIDA PINTO	50	10/02/1986
1734	2000247251	IRACY ALVES NASCIMENTO DOS SANTOS	50	04/06/1963
1735	2000244162	CRISTIANA NASCIMENTO DA CRUZ	50	25/12/1965
1736	2000244250	DEBORA MENDES DA COSTA	50	13/12/1967
1737	2000251021	ROSENILDA SOUZA SILVA	50	01/10/1968
1738	2000241530	CLAUDIA IVANI SOARES DE SOUZA	50	07/01/1969
1739	2000244829	ANA MARIA GOMES DE SOUZA MENDONCA	50	30/06/1970
1740	2000249785	MARCIA ALICE DOS SANTOS ANDRADE	50	30/11/1970
1741	2000241049	GIDELMA SOUZA SANTOS	50	26/05/1974
1742	2000248709	SILVANA LEONARDO DOS SANTOS	50	17/03/1975
1743	2000245861	ROSENEIDE MARTINS DO NASCIMENTO	50	07/07/1976
1744	2000247000	ROSEMEIRE PEREIRA DE CASTRO	50	02/11/1977
1745	2000242217	SHEILA PEREIRA LOPES	50	14/04/1980
1746	2000244420	MARILEIA LOPES COUTINHO	50	16/07/1980
1747	2000247266	EDNA NEVES DO ESPIRITO SANTO	50	04/09/1982
1748	2000242079	EVA DAS DORES PIRES	50	18/06/1983
1749	2000246312	TAMARA CONCEICAO TOSTA ROCHA	50	28/03/1986
1750	2000241305	DANIELA RIBEIRO OTO	50	06/12/1992
1751	2000244666	ANA APARECIDA ALVES ESTEVES BARTOLOMEU	50	15/04/1972
1752	2000242724	SUELI OLIVEIRA DE ASSIS	50	21/06/1974
1753	2000251348	CRISTIANE APARECIADA SILVA DE ALMEIDA	50	20/08/1978
1754	2000247218	MARIA TERESA DA SILVA	50	29/11/1966
1755	2000250723	MAGDA PEREIRA DE JESUS SILVA	50	23/09/1970
1756	2000242557	ANDREA CERQUEIRA DA SILVA	50	04/02/1976
1757	2000249347	SIMONE RICARDO NEVES DOMINGUES	50	28/11/1976
1758	2000250902	MAYZA FLEXA DOS SANTOS	50	01/08/1979
1759	2000239631	ANDREA DE SOUZA GOMES VICENTE	50	14/04/1983
1760	2000250047	FLAVIO FERNANDES DE SOUZA	50	13/06/1985



## ATOS OFICIAIS DO PODER EXECUTIVO

1761	2000248023	VALQUIRIA DE SOUSA CARDOSO	50	29/05/1989
1762	2000249586	ELLEN SILVA DE ALMEIDA	50	22/04/1992
1763	2000250300	ROSANGELA GONCALVES DA SILVA	50	13/01/1970
1764	2000247988	MARIA DE LOURDES DE SOUZA BRAZ	50	27/03/1971
1765	2000239825	THAMIRES LUZ PEREIRA DE MORAES	50	03/05/1990
1766	2000244326	IZABEL CRISTINA TOMAZ	50	14/02/1967
1767	2000247629	YARA ARAUJO OLIVEIRA	50	20/05/1968
1768	2000250937	DANIELA ALVES BRASIL DOS SANTOS	50	09/06/1982
1769	2000239303	SORAYA SILVA CAMPOS	50	03/09/1972
1770	2000246704	EDELVANIA CAMPOS PEREIRA	50	26/11/1973
1771	2000239255	ELISETE ALVES DOS SANTOS	50	15/12/1975
1772	2000245288	ELISANGELA DOS SANTOS SILVA DA CONCEICAO	50	21/04/1979
1773	2000249133	JANETE CLEIDE DO NASCIMENTO SANTOS	50	16/11/1979
1774	2000241727	REBECA BUENO FURIN DOS SANTOS	50	30/05/1983
1775	2000239957	ELIANA GONCALVES BARBOSA	50	23/02/1985
1776	2000245558	GISELE ALMEIDA KLEIM CAVALHEIRO	50	16/10/1988
1777	2000242276	DAYANE OLIVEIRA DA CRUZ	50	08/05/1989
1778	2000239895	MARCIA DE ARAUJO CORREIA	50	12/08/1978
1779	2000250672	RITA VENANCIA DA CRUZ	50	18/05/1970
1780	2000246806	MARINEIDE IRENE DA SILVA	50	07/10/1976
1781	2000249260	LUCINEIDE SILVA RODRIGUES	50	17/05/1979
1782	2000239863	MARGARETE APARECIDA AMARAL	50	12/02/1962
1783	2000246617	LUCIANA DOS SANTOS	50	13/12/1977
1784	2000250233	PATRICIA SANTOS DE OLIVEIRA SILVA	50	22/07/1985
1785	2000247123	JOSEMEIRE DE JESUS SANTOS RODRIGUES	50	02/08/1983
1786	2000247618	DANIELE SOARES OLIVEIRA ARAGAO	50	06/02/1986
1787	2000238842	MARIA ELIZABETH GONCALVES	50	17/03/1965
1788	2000241299	MARIA DO CARMO SANTOS	50	07/07/1962
1789	2000242042	GYSELLE LANDIM FELIPELI DE OLIVEIRA DA SILVA	50	17/03/1986
1790	2000247544	MARIA APARECIDA CASTRO RIBEIRO	50	29/11/1967
1791	2000246379	VANIA VICENTE DA SILVA MARTINS	50	11/07/1972
1792	2000243571	MARIA DA SILVA SOUZA	50	10/02/1976
1793	2000250421	JULIANA FRANCELINO DA SILVA	50	15/07/1988
1794	2000251112	DYANNA ALVES COSTA	50	30/12/1988
1795	2000251404	EDUARDO BEZERRA VIEIRA	50	18/11/1990
1796	2000246288	LUIS FELIPE SOUZA DOS SANTOS	50	29/01/1991
1797	2000250020	ROSILANE DE JESUS NASCIMENTO	50	27/02/1985
1798	2000240751	KARINA FREITAS MESQUITA	50	26/07/1994
1799	2000238978	IEDA GIMENEZ	50	25/02/1981
1800	2000248261	MARLI QUEIROS DE SANTANA	50	16/11/1971

### 03 - Professor de Atendimento Educacional Especializado (PAEE) – Deficiência Física

Class	Inscrição	Candidato	Nota Final	Data Nasc.
1	2000248053	SAMUEL DAVID DOS SANTOS	71	02/11/1986
2	2000250284	DAVI MENDES	67	09/04/1981
3	2000247479	DIANA APARECIDA DOS DANTOS GAVA	63	23/05/1985
4	2000246219	ROSANE APARECIDA GUIMARAES	61	20/07/1976
5	2000243843	CARLOS EDUARDO RODRIGUES DA SILVA	59	12/10/1989
6	2000242468	MIRIA KELLY DA SILVA	58	21/08/1989
7	2000250547	MARCIO JOSE DOS SANTOS SILVA	56	02/04/1979
8	2000246184	MISLENE FERREIRA ROCHA	55	05/03/1979
9	2000246980	ROSANGELA ALVES MOURA	52	18/01/1981
10	2000248958	MARIA DA CONCEICAO APARECIDA VIRTUOSO NASCIMENTO	51	29/11/1978

### 04 - Professor de Atendimento Educacional Especializado (PAEE) – Deficiência Intelectual

Class	Inscrição	Candidato	Nota Final	Data Nasc.
1	2000249868	ELAINE CRISTINA OZORIO DE ALMEIDA	74	24/11/1973
2	2000247381	ANA FRANCISCA DE SOUZA SANTOS	70	25/03/1967
3	2000241385	KARINA COSTA FERREIRA	69	20/05/1990





## ATOS OFICIAIS DO PODER EXECUTIVO

4	2000249039	DENISE MENDES DOS SANTOS	69	08/04/1972
5	2000242945	SILVIA MARA BARBOSA	68	25/08/1977
6	2000249097	EUNICE BARBOSA DOS SANTOS	67	09/07/1980
7	2000239659	GRAZIELLE ALINE DE SOUSA CHINEM	67	03/07/1989
8	2000251243	LENY DO NASCIMENTO LEITE	66	12/09/1982
9	2000247669	OSEAS LOURENCO AQUINO DA SILVA	66	12/01/1981
10	2000247323	SONIA CRISTINA DE OLIVEIRA	65	28/07/1975
11	2000246430	SIMONE VICOZA	65	13/09/1986
12	2000246862	ANDREIA MARIA MOREIRA JUCA	65	26/06/1983
13	2000238890	LUCIMARA MARIA DA CRUZ MENDES	64	11/11/1972
14	2000239262	VANDA FERREIRA BARBOTE RODRIGUEZ	63	04/10/1980
15	2000248044	ADNA MARINA RUBEM DA SILVA	63	13/04/1983
16	2000250388	DEIVA MARTINUCHO	63	20/09/1980
17	2000249728	GLEICE KELLY DA SILVA	63	16/12/1983
18	2000244766	IVONEIDE SOUZA SANTOS	63	06/11/1980
19	2000247471	MAURI ALVES DA SILVA	62	01/10/1969
20	2000242248	MOISES DOS SANTOS	62	11/01/1967
21	2000239851	FERNANDA PAIVA LUCIO	62	26/07/1979
22	2000247423	REGILENE SANTOS MENEZES	62	19/12/1982
23	2000248747	SOLANGE GOMES CABRAL FIGUEIROA	62	03/03/1963
24	2000239146	CARINA DE SOUZA CAMPOS	62	10/07/1979
25	2000244066	SINEIDE MARIA DA SILVA SOUZA	62	17/09/1971
26	2000241994	MARIA APARECIDA VIEIRA DO NASCIMENTO	61	20/06/1968
27	2000247501	ELISABETE RAMOS SILVA	60	29/03/1977
28	2000238847	MARLEI CARDOSO DINIZ	60	02/05/1965
29	2000240414	SOLANGE MARGARETH PINHEIRO BEZERRA	60	17/11/1970
30	2000245973	KALINE SOARES FERREIRA DO NASCIMENTO	60	31/03/1988
31	2000241808	GERALDO GOMES COSTA	60	05/11/1977
32	2000239229	CELIA RAMOS	59	21/12/1952
33	2000240295	ERIKA PAULA CORDEIRO SILVA	59	14/02/1986
34	2000240015	SHEILA PEREIRA PASCOAL	59	01/02/1983
35	2000239326	VALDILENE SANTOS PEREIRA DA SILVA	59	11/09/1970
36	2000239472	MARILUCIA APARECIDA DA SILVA GRASSMANN	59	26/03/1959
37	2000250977	CRISTIANE CARMINATI MARICATO	59	09/08/1975
38	2000249803	EDENILCE CAMILO	58	29/01/1968
39	2000248133	MARIA OLIVIA ROSSI	58	09/02/1965
40	2000246388	GLAUCIA CRISTINA GONCALVES DA SILVA	58	09/02/1969
41	2000239764	SANDRA PEREIRA GOMES AREMIXTO	58	23/04/1978
42	2000241532	GISELE SOARES DA ROCHA	58	09/12/1985
43	2000248396	FABIANA MOURA DO PRADO	58	24/04/1976
44	2000244010	YARA PEREIRA MONTAGNINI	58	19/03/1956
45	2000242373	ROSANGELA FERREIRA DA SILVA NASCIMENTO	58	02/07/1967
46	2000251184	MARIA CRISTINA DE OLIVEIRA	58	17/03/1965
47	2000239891	EDNA RODRIGUES DA SILVA	58	10/06/1965
48	2000239195	ALEXANDRA RIVERA BAIA	57	21/06/1983
49	2000248265	FERNANDA APARECIDA LEONARDO DOS SANTOS	57	26/06/1983
50	2000250998	TALITA MILANI CORDEIRO DA CRUZ	57	01/12/1985
51	2000245528	VANIA DA LUZ MELO	57	04/12/1986
52	2000251274	DAIANE TEIXEIRA CARDOSO	56	11/02/1982
53	2000239722	IRACI RODRIGUES DOS SANTOS CARVALHO	56	07/09/1971
54	2000249237	LUCIANA DIONIZIO BARROSO LATINI	56	05/12/1977
55	2000250432	CLAUDIA REGINA MAGALHAES ZANFOLIM	56	29/10/1965
56	2000244365	HEIDY PAULA MOTA DO NASCIMENTO	56	15/04/1980
57	2000246532	DANIELA LOPES NOGUEIRA	56	27/03/1982
58	2000241095	MARIA LUCIA SANTOS ALVES	56	13/05/1974
59	2000244077	ADILENE QUEIROZ MARCHL	55	20/12/1965
60	2000245053	ELIMARA TATIANE NUNES DE OLIVEIRA	55	03/08/1978
61	2000246819	NODECI PEREIRA DE SENA SILVA	54	12/11/1976



## ATOS OFICIAIS DO PODER EXECUTIVO

62	2000242326	RITA DE CASSIA BUSS QUIRINO DE SOUZA	54	05/08/1966
63	2000243314	ALINE CHRISTINE SANTOS SILVA	54	06/08/1985
64	2000248391	ANDRESSA DO NASCIMENTO BORGES	54	08/04/1991
65	2000245001	GISELE ANDRADE MUKAI PIRES	54	02/04/1982
66	2000247692	CLEONICE CONCEICAO MANOEL	54	21/08/1971
67	2000241386	ANTONIA ALVES FELIX	53	09/02/1966
68	2000249488	LEIDENALVA BARBOSA DA SILVA VIEIRA	53	12/04/1981
69	2000247962	ANA BEATRIZ DE PINHO FONSECA	53	01/05/1972
70	2000243689	NAYRA RODRIGUES SIMOES	53	17/05/1986
71	2000240221	EDVANICE MOREIRA SILVA	53	11/10/1971
72	2000248308	VANDERLENE SANTOS DIAS SALINAS MORENO	53	19/03/1967
73	2000247012	FABIOLA NOVAIS DE ALMEIDA PADILHA	53	02/11/1983
74	2000248812	SIRLENE DE MELLO COSTA	53	15/03/1969
75	2000249352	JULIANA DE OLIVEIRA SILVA SANTANA	53	20/09/1982
76	2000240593	GISELENE DE OLIVEIRA SILVA	52	19/07/1969
77	2000244329	EDNA MARIA DE MOURA	52	21/09/1982
78	2000246818	JOADENIRA ANTUNES GOMES	52	25/12/1976
79	2000249213	RITA EDNA FERREIRA DESOUSA	52	13/03/1981
80	2000239574	SILVIA DE OLIVEIRA	52	09/03/1972
81	2000245455	FRANCIONE DE SOUZA SANTOS	52	26/10/1982
82	2000238882	MAGDA LUZIA DO NASCIMENTO YOSHIDA	52	18/05/1966
83	2000251313	MAYRA COSTA PIRES AGUIAR	51	05/09/1986
84	2000249392	SIRLANDIA SOARES CRESPO	51	19/09/1971
85	2000242565	DEBORA SOARES BARBOSA DA SILVA	51	13/08/1980
86	2000244883	FABIANA CUSTODIO DA SILVA	51	24/06/1982
87	2000243382	ANA MARIA MARINHO CONCEICAO AMARO	51	26/01/1984
88	2000251244	CLEONICE APARECIDA RAYMUNDO	51	04/07/1980
89	2000247766	VANESSA MENDES SOUZA	51	05/09/1989
90	2000243012	RONALDO DA SILVA RODRIGUES	51	09/05/1991
91	2000249781	CHARLEIDE VILELA DE SOUSA	50	25/01/1976
92	2000244121	RENATA STAPF RALLO	50	16/12/1974
93	2000240672	MARINA MACHADO DOS SANTOS ALMEIDA	50	21/01/1963
94	2000247156	ROSANGELA DOMINGUES	50	22/02/1969
95	2000248581	SANTINA PEREIRA DA SILVA	50	13/04/1979
96	2000247263	JOELMA BARBOSA DE MIRANDA SILVA	50	03/03/1986

### 05 - Professor de Atendimento Educacional Especializado (PAEE) – Deficiências Múltiplas

Class	Inscrição	Candidato	Total	Data Nasc.
1	2000243886	RAQUEL MENDES DA SILVA JOSE	72	28/08/1985
2	2000248042	ADNA MARINA RUBEM DA SILVA	67	13/04/1983
3	2000239361	ALEXANDRA VALERIA PESSOA PIRES	61	01/04/1988
4	2000244885	FABIANA CUSTODIO DA SILVA	55	24/06/1982
5	2000242886	MARINETE CAMBUI DA SILVA	54	16/08/1971
6	2000243021	DENISE OLIVEIRA DE CASTRO	54	23/02/1971
7	2000249808	EDENILCE CAMILO	54	29/01/1968
8	2000248174	MARLENE SANTOS DO NASCIMENTO	54	06/07/1971
9	2000248182	CRISTIANE CARMINATI MARICATO	54	09/08/1975
10	2000248851	KALINE SOARES FERREIRA DO NASCIMENTO	52	31/03/1988
11	2000239726	IRACI RODRIGUES DOS SANTOS CARVALHO	51	07/09/1971
12	2000251166	IRENE LIMA MARQUES CUNHA	51	31/08/1985
13	2000239820	FERNANDA PAIVA LUCIO	51	26/07/1979
14	2000251256	VERONICA SANTOS CALAZANS LEITE	51	30/03/1972
15	2000243075	IVANETE SOCORRO DE SOUZA MORAES	50	23/11/1981
16	2000245395	JEFERSON SANTOS DE SOUZA	50	24/04/1992
17	2000245645	REGINALDO FRANCISCO DOS SANTOS	50	20/10/1976
18	2000241805	GERALDO GOMES COSTA	50	05/11/1977
19	2000240537	ARIADNEI ALVES DA CRUZ	50	01/12/1975



## ATOS OFICIAIS DO PODER EXECUTIVO

### 06 - Professor de Atendimento Educacional Especializado (PAEE) – Deficiência Visual e Cegueira

Class	Inscrição	Candidato	Total	Data Nasc.
1	2000241353	ALEXANDRA CAMPOS DOS REIS	55	03/04/1974
2	2000243437	CATIA PEREIRA DE OLIVEIRA ARAUJO	52	16/08/1982

### 07 - Professor de Atendimento Educacional Especializado (PAEE) – Deficiência Auditiva e Surdez

Class	Inscrição	Candidato	Nota Final	Data Nasc.
1	2000243385	ANA MARIA MARINHO CONCEICAO AMARO	57	26/01/1984
2	2000248392	FABIANA MOURA DO PRADO	55	24/04/1976
3	2000243892	RITA DE CASSIA BIRIBA DA SILVA	54	03/10/1973

### 08 - Professor de Atendimento Educacional Especializado (PAEE) – Autismo e Transtornos Globais do Desenvolvimento

Class	Inscrição	Candidato	Nota Final	Data Nasc.
1	2000251312	ANA PAULA MONTEIRO CRUZ	65	01/03/1985
2	2000248997	KEILA DAS GRACAS DE BARROS	64	19/12/1986
3	2000250186	MIRIAM LEITE LIMA	63	13/07/1982
4	2000246739	ELISANGELA ALVES FERNANDES DE LIMA	63	23/02/1983
5	2000240014	FERNANDA CUNHA DE MEDEIROS ALBUQUERQUE	59	04/03/1985
6	2000248162	MARLENE SANTOS DO NASCIMENTO	57	06/07/1971
7	2000242849	SANDRA CRISTINA GONCALVES LUCIANO	57	19/09/1972
8	2000245549	CLEUSA OLIVEIRA COSTA	54	26/09/1971
9	2000239246	FABIANA DA ROCHA SOUZA DE OLIVEIRA	53	05/02/1978
10	2000242716	JULIANA ALVES DA CRUZ	53	21/01/1981
11	2000240000	JUNILCE ANALIA MORAES ROCHA	52	13/01/1967
12	2000249289	ALINE DE OLIVEIRA CELARI	52	31/03/1986
13	2000245604	SOLANGE CARDOSO	51	25/08/1956
14	2000249759	ROSANA FATIMA DA LUZ MELLO	51	09/02/1976
15	2000248315	CINTIA RITA PAULINO	51	04/01/1971
16	2000246986	APARECIDA RIBEIRO NEVES	50	16/09/1980

**Prefeitura do Município de Itapecerica da Serra**  
 Concurso Público nº 002/016 - DRH

ANEXO II do EDITAL Nº 064/2016 - CLASSIFICAÇÃO FINAL - PORTADOR DE DEFICIÊNCIA

02 - Professor de Desenvolvimento Infantil (PDI)					
Ordem	Classificação Geral	Inscrição	Candidato	Nota Final	Data Nasc.
1	369º	2000245677	MARIA TATIANE DA SILVA CUNHA	62	16/04/1990
2	536º	2000245315	VALDINEI DA CRUZ DOS SANTOS	60	20/09/1976
3	1184º	2000247058	MARCOS DOS SANTOS	54	23/12/1962
4	1202º	2000244177	EDVANIA SILVA DOS SANTOS	54	24/09/1973

Prefeitura do Município de ITAPECERICA DA SERRA	CONCURSO PÚBLICO Nº 002/2016 – DRH EDITAL Nº 065/2016-DRH – HOMOLOGAÇÃO	
---	--	---

O PREFEITO DO MUNICÍPIO DE ITAPECERICA DA SERRA, no uso de suas atribuições legais, com supervisão da Comissão nomeada pelas Portarias nº 617/2016 e nº 679/16-DRH, FAZ SABER pelo presente instrumento que, após cumprimento de todas as etapas previstas, prazos recursais e demais exigências legais,

**HOMOLOGA** nos termos do item 9.3 do Edital nº 051/2016-DRH, de 10 de outubro de 2016, o resultado final do Concurso Público nº 002/2016-DRH, para os cargos de Cuidador, Professor de Desenvolvimento Infantil (PDI), Professor de Atendimento Educacional Especializado (PAEE) – Deficiência Física, Professor de Atendimento Educacional Especializado (PAEE) – Deficiência Intelectual, Professor de Atendimento Educacional Especializado (PAEE) – Deficiências Múltiplas, Professor de Atendimento Educacional Especializado (PAEE) – Deficiência Visual e Cegueira, Professor de Atendimento Educacional Especializado (PAEE) – Deficiência Auditiva e Surdez e Professor de Atendimento Educacional Especializado (PAEE) – Autismo e Transtornos Globais do Desenvolvimento, constantes do quadro de pessoal da Prefeitura do Município de Itapecerica da Serra.

O presente Edital será publicado nos sites [www.itapecerica.sp.gov.br](http://www.itapecerica.sp.gov.br), [www.publicconsult.com.br](http://www.publicconsult.com.br), no painel de Editais da Prefeitura, na Imprensa Oficial do Município de Itapecerica da Serra e na Imprensa Oficial do Estado de São Paulo.

Itapecerica da Serra, 15 de dezembro de 2016

**Amarildo Gonçalves**  
 Prefeito do Município de ITAPECERICA DA SERRA

### CONCURSO PÚBLICO Nº 001/2015-DRH

#### EDITAL Nº 066/2016-DRH

#### RESULTADO FINAL DO CONCURSO PÚBLICO Nº 001/2015 – DRH - PARA OS CARGOS DE GUARDA CIVIL MUNICIPAL 3ª CLASSE – MASCULINO E GUARDA CIVIL MUNICIPAL 3ª CLASSE - FEMININO

O Prefeito do Município de Itapecerica da Serra, Senhor **AMARILDO GONÇALVES**, por meio do Instituto Qualicon, **TORNA PÚBLICO**:

#### 1. O RESULTADO FINAL DO CONCURSO PÚBLICO PARA OS CARGOS DE GUARDA CIVIL MUNICIPAL 3ª CLASSE-MASCULINO E GUARDA CIVIL MUNICIPAL 3ª CLASSE-FEMININO

1.1. O Resultado Final dos candidatos habilitados no Concurso Público nº 001/2015 para os cargos Guarda Civil Municipal 3ª Classe-Masculino e Guarda Civil 3ª Classe-Feminino encontra-se discriminado por Opção/Cargo e em ordem de **classificação**, constando suas informações na seguinte ordem: Número de Inscrição; Nome do Candidato; Número de Documento de Identidade, Data de Nascimento, Função Jurado, Nota da Prova de Português, Nota da Prova de Matemática e Raciocínio Lógico Matemático, Nota da Prova de Conhecimentos Específicos, Total de Acertos, Total de Pontos na Prova Objetiva, Total de Pontos e **Classificação Final** e será publicado na Imprensa Oficial do Município de Itapecerica da Serra, no painel de Editais da **Prefeitura do Município de Itapecerica da Serra** e nos sites da **Prefeitura do Município de Itapecerica da Serra** ([www.itapecerica.sp.gov.br](http://www.itapecerica.sp.gov.br)) e do **Instituto Qualicon** ([www.iq.org.br](http://www.iq.org.br)).

1.1.1. Não houve candidato inscrito com deficiência para os cargos de Guarda Civil Municipal 3ª Classe-Masculino e Guarda Civil 3ª Classe-Feminino.

E para que ninguém possa alegar desconhecimento é expedido o presente Edital.

Itapecerica da Serra – SP, 15 de dezembro de 2016.

**AMARILDO GONÇALVES**  
 PREFEITO DO MUNICÍPIO DE ITAPECERICA DA SERRA





## ATOS OFICIAIS DO PODER EXECUTIVO

### DECRETO Nº 2.623, DE 28 DE NOVEMBRO DE 2016

**DISPÕE SOBRE A CONCESSÃO DO AUXÍLIO MORADIA EMERGENCIAL COM PRAZO DETERMINADO PARA O SENHOR CLAUDIO SILVA, RESIDENTE NA RUA VILFREDO PARETO, 7 – VIELA SÃO JUDAS – PARQUE HORIZONTE AZUL – ITAPECERICA DA SERRA – SP.**

O PREFEITO DO MUNICÍPIO DE ITAPECERICA DA SERRA, usando das atribuições que lhe confere a Lei Orgânica do Município; e

**Considerando** o direito à vida, resguardado no art. 5º da Constituição Federal;

**Considerando** a dignidade da pessoa humana, consignada na implantação e fomento dos direitos sociais,

#### DECRETA:

**Art. 1º** O Auxílio Moradia Emergencial tem por finalidade viabilizar valor indispensável a sanar o abrigo da família do Senhor Claudio Silva, portador da Cédula de Identidade RG nº 23.057.359-9 e inscrito no CPF/MF nº 730.278.396-91, que ficou desabrigada em virtude de riscos aos habitantes do imóvel, sem as necessárias licenças e em desacordo com a legislação ambiental e com as posturas municipais relativas às construções por não reunir condições de habitabilidade.

**Art. 2º** O Auxílio Moradia Emergencial será de até R\$ 500,00 (quinhentos reais) para a família do Senhor Claudio Silva, de responsabilidade da Prefeitura, com o respectivo recebimento a partir da entrega da documentação listada no art. 5º.

**Art. 3º** As despesas do Auxílio Moradia Emergencial com prazo determinado onerarão a dotação orçamentária na seguinte classificação 16.20.00-3.3.90.36.00-16.122.5005.2548, atribuída pela Secretaria Municipal de Finanças.

**Art. 4º** O Auxílio Moradia Emergencial será oferecido pelo período de seis meses.

**Art. 5º** A família deverá apresentar na Secretaria Municipal de Habitação e Desenvolvimento Urbano da Prefeitura do Município de Itapecerica da Serra os seguintes documentos: CPF, RG ou Certidão de Nascimento de todos os moradores, Certidão de Casamento, quando houver, cópia do comprovante de residência e o Contrato de Locação com as assinaturas do locador e do locatário com firma reconhecida em Cartório, no caso de dúvida sobre a regularidade do imóvel a ser locado documentos que comprovem titularidade como Matrícula e Escritura do terreno também serão exigidos.

**Art. 6º** A família deverá apresentar recibo mensal do pagamento do aluguel.

**Art. 7º** Deverá ser mantido pela família o cadastro atualizado junto ao Município.

**Art. 8º** Em caso de descumprimento dos artigos acima elencados o Auxílio Moradia Emergencial ficará suspenso.

**Art. 9º** Este Decreto entra em vigor na data de sua publicação.

Itapecerica da Serra, 28 de novembro de 2016

**AMARILDO GONÇALVES**  
Prefeito

### DECRETO Nº 2.624, DE 2 DE DEZEMBRO DE 2016

**DISPÕE SOBRE O ESTABELECIMENTO DE NORMAS RELATIVAS AO ENCERRAMENTO DA EXECUÇÃO ORÇAMENTÁRIA E FINANCEIRA DOS ÓRGÃOS E ENTIDADES DA ADMINISTRAÇÃO DIRETA E INDIRETA, DO PODER EXECUTIVO, VISANDO O LEVANTAMENTO DO BALANÇO GERAL DO MUNICÍPIO DO EXERCÍCIO DE 2016, E DÁ OUTRAS PROVIDÊNCIAS.**

O PREFEITO DO MUNICÍPIO DE ITAPECERICA DA SERRA, usando das atribuições que lhe confere a Lei Orgânica do Município; e

**Considerando** as normas gerais contidas na Lei Federal nº 4.320, de 17 de março de 1964, e as diretrizes fixadas na Lei Complementar Federal nº 101, de 4 de maio de 2000 – Lei de Responsabilidade Fiscal;

**Considerando** que o mandato do atual Prefeito se encerra em 31 de dezembro de 2016 e no dia 1º de janeiro de 2017, será empossado o novo Prefeito do Município;

**Considerando** que no ato da posse deverá ser entregue ao novo Prefeito os dados contábeis consolidados do Município;

**Considerando** que o encerramento do exercício financeiro de 2016 e o consequente levantamento do Balanço Geral do Município envolve os Balanços das demais entidades cujas formalizações devem ser, prévia e adequadamente, ordenadas;

**Considerando** que o Relatório Resumido da Execução Orçamentária do 6º bimestre de 2016 e o Relatório de Gestão Fiscal do 3º quadrimestre de 2016 devem ser publicados até 30 de janeiro de 2017, em cumprimento às disposições da Lei de Responsabilidade Fiscal; e

**Considerando** que os procedimentos pertinentes a tais providências devem ser cumpridos de maneira uniforme e rigorosamente de acordo com os prazos fixados,

#### DECRETA:

**Art. 1º** Os órgãos da Administração Direta e suas Autarquias do Poder Executivo disciplinarão suas atividades orçamentária e financeira de encerramento em conformidade com as normas fixadas neste Decreto.

**Art. 2º** A emissão de empenhos relativos ao orçamento de 2016 será admitida somente até 7 de dezembro de 2016, e o recebimento de materiais pela Divisão de Almoxarifado até 14 de dezembro de 2016.

**Parágrafo único.** Excetuam-se do disposto no “caput” os empenhos decorrentes das aplicações constitucionais legais, os empenhos vinculados à Secretaria Municipal de Inclusão e Desenvolvimento Social, bem como empenhos com fontes de recursos vinculados a convênios e ou congêneres com o Estado e a União, cuja data limite será 20 de dezembro de 2016.

**Art. 3º** Os saldos dos adiantamentos concedidos e não utilizados, cujo prazo de aplicação encerra-se no final do exercício, deverão ser recolhidos e anulados até 9 de

dezembro de 2016.

**Art. 4º** As despesas do exercício financeiro pendentes de pagamento serão inscritas como restos a pagar processados e não processados.

**§ 1º** O registro dos restos a pagar far-se-á por credor e empenho correspondente.

**§ 2º** Os restos a pagar processados correspondem as despesas efetivamente liquidadas com a entrega do material, a prestação do serviço ou a execução da obra, pendentes de pagamento em 31 de dezembro de 2016.

**§ 3º** Os restos a pagar não processados devem, necessariamente, estar restritos às despesas de caráter essencial, devidamente justificada e condicionada à existência da disponibilidade financeira necessária à sua cobertura.

**Art. 5º** Os restos a pagar inscritos em 2016 terão validade até 31 de dezembro de 2017, inclusive para efeito da comprovação dos limites constitucionais de aplicação de recursos nas áreas do ensino e da saúde.

**Art. 6º** Será demonstrado ao novo Chefe do Poder Executivo no ato oficial de sua posse, relatório individual por entidade e consolidado, demonstrando o resultado resumido da execução orçamentária, bem como valores das dívidas fundadas e fluante, contendo também o saldo financeiro total disponível.

**Art. 7º** A Secretaria Municipal de Finanças poderá editar Instruções complementares à execução deste Decreto e decidir sobre casos especiais.

**Art. 8º** Este Decreto entra em vigor na data de sua publicação.

Itapecerica da Serra, 2 de dezembro de 2016

**AMARILDO GONÇALVES**  
Prefeito

**ANTONIO DE GODOI**  
Secretário Municipal de Finanças

### DECRETO Nº 2.626, DE 5 DE DEZEMBRO DE 2016

**DISPÕE SOBRE O AUXÍLIO MORADIA EMERGENCIAL COM PRAZO DETERMINADO PARA A FAMÍLIA DA SENHORA DANIELA DE OLIVEIRA AMORIM, E DÁ OUTRAS PROVIDÊNCIAS.**

O PREFEITO DO MUNICÍPIO DE ITAPECERICA DA SERRA, usando das atribuições que lhe confere a Lei Orgânica do Município; e

**Considerando** o direito à vida, resguardado no art. 5º, da Constituição Federal;

**Considerando** a dignidade da pessoa humana, consignado na implantação e fomento dos direitos sociais,

#### DECRETA:

**Art. 1º** O Auxílio Moradia Emergencial tem por finalidade viabilizar valor indispensável a sanar o abrigo da família da Senhora Daniela de Oliveira Amorim, portadora da Cédula de Identidade RG nº 36.443.695-5 e inscrita no CPF/MF sob o nº 423.183.038-00, que ficou desabrigada em virtude de riscos

aos habitantes do imóvel, sem as necessárias licenças e em desacordo com a legislação ambiental e com as posturas municipais relativas às construções por não reunir condições de habitabilidade, existindo risco iminente de morte, conforme vistoria efetivada pela Secretaria Municipal de Defesa Civil.

**Art. 2º** O Auxílio Moradia Emergencial será de até R\$ 500,00 (quinhentos reais) para a família da Senhora Daniela de Oliveira Amorim, de responsabilidade da Prefeitura, com o respectivo recebimento a partir da entrega da documentação listada no art. 5º.

**Art. 3º** As despesas do Auxílio Moradia Emergencial com prazo determinado onerarão a dotação orçamentária na seguinte classificação 16.20.00-3.3.90.36.00-16.122.5005.2548, atribuída pela Secretaria Municipal de Finanças.

**Art. 4º** O Auxílio Moradia Emergencial será oferecido pelo período de cento e oitenta dias.

**Art. 5º** A família deverá apresentar na Secretaria Municipal de Habitação e Desenvolvimento Urbano da Prefeitura do Município de Itapecerica da Serra os seguintes documentos: CPF, RG ou Certidão de Nascimento de todos os moradores, Certidão de Casamento, quando houver, cópia do comprovante de residência e o Contrato de Locação com as assinaturas do locador e do locatário com firma reconhecida em Cartório, no caso de dúvida sobre a regularidade do imóvel a ser locado documentos que comprovem titularidade como Matrícula e Escritura do terreno também serão exigidos.

**Art. 6º** A família deverá apresentar recibo mensal do pagamento do aluguel.

**Art. 7º** Deverá ser mantido pela família o cadastro atualizado junto ao Município.

**Art. 8º** Em caso de descumprimento dos artigos acima elencados o Auxílio Moradia Emergencial ficará suspenso.

**Art. 9º** Este Decreto entra em vigor na data de sua publicação.

Itapecerica da Serra, 5 de dezembro de 2016

**AMARILDO GONÇALVES**  
Prefeito

### DECRETO Nº 2.627, DE 12 DE DEZEMBRO DE 2016

**REGULAMENTA A LEI MUNICIPAL Nº 2.411, DE 22 DE OUTUBRO DE 2014, QUE DISPÕE SOBRE O SERVIÇO FUNERÁRIO NO MUNICÍPIO E SUA CONCESSÃO MEDIANTE LICITAÇÃO, E DÁ OUTRAS PROVIDÊNCIAS.**

O PREFEITO DO MUNICÍPIO DE ITAPECERICA DA SERRA, usando das atribuições que lhe confere a [Lei Orgânica](#) do Município; e

**Considerando** a necessidade de regulamentar a Lei Municipal nº [2.411](#), de 22 de outubro de 2014,

#### DECRETA:

**Art. 1º** Os serviços funerários no



## ATOS OFICIAIS DO PODER EXECUTIVO

Município de Itapeverica da Serra, executáveis mediante concessão onerosa de serviço público, por meio de licitação pública, consiste na prestação dos serviços relacionados à realização e organização de funerais, mediante a cobrança de tarifa, sob aprovação e fiscalização da Secretaria Municipal de Serviços Urbanos ou a que vier a substituí-la.

**Art. 2º** O Regime de Plantão de Atendimento e Manutenção do Serviço Funerário será prestado ininterruptamente, sendo os quinze primeiros dias para a primeira concessionária e os últimos quinze dias para a segunda concessionária, sob a fiscalização da Prefeitura, por meio da Secretaria Municipal de Serviços Urbanos ou a Secretaria que vier a substituí-la.

**Art. 3º** Cabe à Secretaria Municipal de Serviços Urbanos a administração principal dos serviços funerários, à qual compete:

I - o exame, a fiscalização, a deliberação sobre assuntos e casos concretos ligados ao serviço funerário;

II - a elaboração de planos e estudos inerentes ao serviço;

III - a intermediação de todos os ajustes entre usuários e concessionários, quando necessário;

IV - a prestação à comunidade de um serviço funerário de fácil acesso, prestado uniformemente, com custo acessível e sem vícios de agenciamento; e

V - a determinação para o fornecimento/prestação gratuito por parte das concessionárias a carentes e indigentes, na forma de rodízio e divisão equitativa, conforme relação apresentada pela Secretaria Municipal de Inclusão e Desenvolvimento Social.

**Parágrafo único.** As tarifas de produtos e serviços funerários seguirão a Tabela constante no Edital de Licitação, tabela esta que sofrerá reajuste anual, que deverá ser exposta pelas concessionárias em local visível e de fácil acesso ao público, bem como deverá ser fixada nos velórios e capelas municipais.

**Art. 4º** Fica vedado às concessionárias do serviço público de que trata este regulamento o exercício de qualquer atividade estranha ao serviço funerário, sendo, também proibido efetuar, acobertar ou remunerar o agenciamento de funerais e de cadáveres.

**Art. 5º** No exercício da ação fiscalizadora, os agentes do Município, terão livre acesso em todas as dependências e instalações das concessionárias de serviços funerários.

**Art. 6º** Poderá ser cassada a atividade da concessionária que cometa infrações, devidamente caracterizadas e formalizadas, que colidam com os objetivos da prestação dos serviços funerários que lhe foram concedidos.

**Art. 7º** Não será permitido o funcionamento de duas empresas permissionárias do serviço funerário no mesmo prédio, assim como em qualquer instalação de uso comum, exceto com

relação à sala de preparo de corpos que poderá ser em conjunto.

**Art. 8º** O prédio onde funcionará a concessionária deverá obedecer ao disposto no Código de Edificações do Município e possuir todos os Alvarás de Vigilância Sanitária, Construção, Habite-se, Localização, Funcionamento, Publicidade, além do Alvará de Atividade que deverá ser compatível com o zoneamento.

**Art. 9º** As concessionárias devem possuir profissional responsável e local apropriado para a preparação de corpos e para a ornamentação de ataúdes.

**Art. 10.** É proibida a exibição de mostruários de produtos funerários voltados diretamente para a via pública.

**Art. 11.** Para fins de comprovação do regular funcionamento, deverão as concessionárias apresentar anualmente Alvará de Regularização ou Habite-se da obra para o local de instalação, Alvará da Vigilância Sanitária, Alvará de Publicidade e de Funcionamento como critério objetivo para renovação de Alvarás.

**Parágrafo único.** No caso de alteração do local do funcionamento, também deverá apresentar Certidão de Uso e Ocupação do Solo compatível com o zoneamento.

**Art. 12.** Para fins do disposto nos incisos XV, XXI e XXII e parágrafo único do art. 6º, da Lei Municipal nº [2.411](#), de 22 de outubro de 2014 as concessionárias, durante o período da concessão, deverão arcar com as despesas de manutenção, conservação e limpeza dos próprios municipais e suas instalações, tal como velórios e capelas mortuárias, efetuando o pagamento de dez por cento da receita bruta auferida pela efetiva prestação de serviço funerário, no prazo de trinta dias a contar da notificação, junto ao Departamento de Tesouraria do Município, em conta da Municipalidade a ser indicada na guia, recolhimentos estes que serão fiscalizados pelo Departamento de Receita.

**Art. 13.** Para atendimento do disposto no art. 12 e parágrafos, da Lei Municipal nº [2.411](#)/14, entende-se como usuários carentes, os familiares diretos responsáveis pelo sepultamento do falecido e que percebam vencimentos ou proventos de até dois salários mínimos mensais.

**Parágrafo único.** São considerados indigentes aqueles que não possuem família, moradia, residência fixa, emprego ou qualquer renda, documentos ou aqueles cujos corpos não sejam reclamados.

**Art. 14.** As concessionárias deverão comprovar documentalmente o cumprimento do disposto no art. 20 da Lei Municipal nº [2.411](#)/14 e no presente Regulamento, anualmente.

**§ 1º** Os veículos utilizados pelas concessionárias para a prestação dos serviços objeto deste Regulamento deverão atender, também, as seguintes exigências:

I - possuir seguro contra terceiros; e

II - conter nas portas dianteiras a marca, sigla ou denominação da empresa concessionária.

**§ 2º** Os veículos funerários referidos no *caput* deste artigo serão vistoriados e aprovados, anualmente, por fiscalização da Secretaria Municipal de Segurança, Trânsito e Transporte, o qual fornecerá às concessionárias a respectiva Declaração de Vistoria, expedida em três vias, arquivando-se uma via na referida Secretaria e outra na Secretaria Municipal de Serviços Urbanos.

**§ 3º** Na prestação do serviço funerário, é proibido o uso de ambulâncias ou qualquer outro veículo que não atenda as exigências contidas na Lei e neste Regulamento.

**Art. 15.** Cada veículo poderá transportar ataúdes com um único corpo.

**Art. 16.** Os veículos das empresas concessionárias não poderão permanecer estacionados em frente a Hospitais, Unidades de Saúde, em locais onde ocorrerem acidentes automobilísticos, salvo na hipótese de prestação do serviço de que trata este Regulamento e pelo tempo estritamente necessário para tal.

**Art. 17.** Por ocasião dos sepultamentos é obrigatória a entrega de cópia da guia de pagamento no Departamento de Receita pela concessionária.

**Art. 18.** Será criado no âmbito da Secretaria Municipal de Serviços Urbanos ou Secretaria que vier a substituí-la, Comissão Processante exclusiva para Apuração das Infrações de Concessionárias de Serviços Funerários, por meio de Portaria de Nomeação expedida pelo Sr. Prefeito.

**§ 1º** O Processo Administrativo para apuração das infrações é o instrumento destinado a apurar a responsabilidade da concessionária por ação ou omissão no exercício de suas atribuições, ou de outros atos que tenham relação com as atribuições inerentes à concessão e que caracterizem infração ao presente Decreto, Leis e Regulamentos.

**§ 2º** É obrigatória a instauração de Processo Administrativo para apuração das infrações, quando a falta imputada, por sua natureza, possa determinar penas.

**Art. 19.** São penas disciplinares as dispostas no art. 24 da Lei Municipal nº [2.411](#)/14.

**Art. 20.** O Processo Administrativo para apuração das infrações será realizado por Comissão Processante de no mínimo três servidores públicos efetivos, designada pela autoridade competente, sendo obrigatoriamente um servidor da Secretaria Municipal de Inclusão e Desenvolvimento Social, um Procurador Municipal da Secretaria Municipal de Assuntos Jurídicos e um servidor da Secretaria Municipal de Serviços Urbanos ou Secretaria que vier a substituir, que o presidirá.

**§ 1º** O Presidente da Comissão Processante designará um funcionário, que poderá ser um dos membros da Comissão, para secretariar seus trabalhos.

**§ 2º** Não poderá ser encarregado da apuração, nem atuar como Secretário, amigo íntimo ou inimigo, parente consanguíneo ou afim, em linha reta ou colateral, até o 3º grau inclusive, cônjuge, companheiro ou qualquer integrante do núcleo familiar do denunciante ou dos proprietários e/ou funcionários da concessionária acusada, bem assim, subordinado deste.

**Art. 21.** O prazo para a conclusão do Processo Administrativo será de sessenta dias, a contar da citação da concessionária, prorrogável por período a ser designado pela Presidência da Comissão Processante, nunca inferior a sessenta dias, mediante autorização de quem tenha determinado a sua instauração.

**Art. 22.** A concessionária processada terá assegurado o contraditório e a ampla defesa, com os meios e recursos a ela inerentes, podendo caso queira, constituir Procurador para fazer sua defesa.

**§ 1º** As providências para apuração terão início, a partir do conhecimento dos fatos e serão tomadas na Secretaria Municipal de Serviços Urbanos ou Secretaria que vier a substituir, devendo consistir, no mínimo, de um relatório circunstanciado sobre o que se verificou.

**§ 2º** O Processo Administrativo para apuração das infrações será iniciado pela citação da concessionária, que poderá se realizar por carta com Aviso de Recebimento ou pessoalmente tomando-se suas declarações e oferecendo-se-lhe oportunidade para acompanhar todas as fases do Processo.

**§ 3º** Não sendo encontrada a concessionária ou seu representante legal ou ignorando-se o seu paradeiro, a citação se fará com prazo de quinze dias, por Edital inserto por três vezes seguidas no órgão de Imprensa Oficial.

**Art. 23.** A autoridade processante realizará todas as diligências necessárias ao esclarecimento dos fatos, recorrendo, quando necessário, a técnicos ou peritos.

**Art. 24.** As diligências, depoimentos de testemunhas e esclarecimentos técnicos ou periciais serão reduzidos a termo nos autos do Processo Administrativo.

**Art. 25.** Feita a citação sem que compareça a concessionária, seu representante legal ou funcionário citado na denúncia/relatório circunstanciado, o Processo Administrativo prosseguirá à sua revelia.

**§ 1º** Será dispensado termo, no tocante à manifestação de técnico ou perito, se por este for elaborado Laudo para ser juntado aos autos.





## ATOS OFICIAIS DO PODER EXECUTIVO

§ 2º Os depoimentos de testemunhas serão tomados em audiência, na presença do representante da concessionária que, para tanto, será intimado nas formas acima descritas.

**Art. 26.** Se as irregularidades apuradas no Processo Administrativo para apuração das infrações constituírem crime, a autoridade processante encaminhará cópias integrais dos autos ao Ministério Público local.

**Art. 27.** Mesmo em caso de revelia, a autoridade processante prosseguirá com os trabalhos.

**Art. 28.** Tomadas as declarações do representante da concessionária e/ou seus funcionários ser-lhes-á dado prazo de cinco dias, com vista do Processo, para oferecer defesa prévia e requerer produção de provas.

**Parágrafo único.** Havendo dois ou mais funcionários da concessionária, o prazo será comum e de dez dias, contados a partir das declarações do último deles.

**Art. 29.** Encerrada a fase de instrução do Processo, a autoridade processante abrirá vista dos autos à concessionária ou a seu defensor, para que, no prazo de oito dias, apresente suas razões finais de defesa.

**Parágrafo único.** O prazo será comum e de quinze dias, se forem dois ou mais os funcionários.

**Art. 30.** Apresentada ou não a defesa final, após o decurso do prazo, a Comissão Processante apreciará todos os elementos do Processo, apresentando relatório fundamentado, no qual propondá ou arquivamento, ou a absolvição, ou punição da concessionária, indicando, neste caso, a pena cabível bem como o seu embasamento legal.

**Parágrafo único.** O relatório e todos os elementos dos autos serão remetidos à autoridade que determinou a instauração do Processo, dentro de dez dias contados do término do prazo para apresentação da defesa final.

**Art. 31.** A comissão ficará à disposição da autoridade competente, até a decisão final do Processo, para prestar os esclarecimentos que forem necessários.

**Art. 32.** Recebido o Processo com o relatório, a autoridade competente proferirá a decisão, em dez dias, por despacho motivado.

**Art. 33.** Verificada a existência de vício insanável, a autoridade julgadora declarará nulidade total ou parcial do Processo e ordenará a constituição de outra Comissão para a instauração de novo Processo.

**Art. 34.** O Prefeito poderá determinar a suspensão preventiva da concessionária, por até trinta dias prorrogáveis por igual prazo, se houver comprovada necessidade de seu

afastamento para a apuração de falta imputada ou quando o fato imputado for de natureza grave.

**Art. 35.** Poderá a concessionária requerer a revisão do Processo, que será recebida e processada quando:

I - a decisão for manifestadamente contrária ao dispositivo legal ou à evidência dos autos; e

II - surgirem, após a decisão, provas de inocência do punido.

§ 1º Não constitui fundamento para a revisão a simples alegação de penalidade injusta.

§ 2º A revisão poderá se verificar a qualquer tempo, não sendo vedada agravação da pena.

**Art. 36.** O pedido de revisão será sempre dirigido ao Prefeito, que decidirá sobre o seu processamento.

§ 1º Estará impedida de funcionar no Processo Revisional o Grupo Técnico que participou do Processo Disciplinar primitivo.

§ 2º Julgada procedente a revisão, a autoridade competente determinará a redução, o cancelamento ou a anulação da pena.

§ 3º A decisão deverá ser sempre fundamentada, e por qualquer meio, dada ciência ao requerente.

**Art. 37.** Aplica-se ao Processo de Revisão, o previsto neste Decreto para o Processo Disciplinar, no que couber.

**Art. 38.** Quando o infrator for empregado/preposto da empresa permissionária, esta sofrerá as sanções cabíveis, independente da penalidade aplicada ao infrator.

**Art. 39.** A revogação da concessão por parte do Poder Público poderá ocorrer a qualquer tempo, a bem do serviço público, mediante apuração dos fatos que configurem infração às normas legais e/ou avaliação de qualidade, assegurada ampla defesa no procedimento administrativo.

**Art. 40.** Os casos omissos no presente Regulamento serão resolvidos pela Secretaria Municipal de Serviços Urbanos ou Secretaria que vier a substituí-la.

**Art. 41.** Este Decreto entra em vigor na data de sua publicação.

Itapecerica da Serra, 12 de dezembro de 2016

**AMARILDO GONÇALVES**  
Prefeito

**MANOEL BOMFIM DO CARMO NETO**  
Secretário Municipal de Assuntos  
Jurídicos

### DECRETO Nº 2.625, DE 5 DE NOVEMBRO DE 2016

**DISPÕE SOBRE ATUALIZAÇÃO MONETÁRIA DA PLANTA GENÉRICA DE VALORES APROVADA PELA LEI MUNICIPAL Nº 995, DE 17 DE DEZEMBRO DE 1997.**

O PREFEITO DO MUNICÍPIO DE ITAPECERICA DA SERRA, usando das atribuições que lhe confere a Lei Orgânica do Município,

#### DECRETA:

**Art. 1º** Os valores unitários constantes da Planta Genérica de Valores aprovada pela Lei Municipal nº 995, de 17 de dezembro de 1997 com alterações introduzidas pelas Leis nºs 1.199 de 20/12/2000, 1.247 de 3/7/2001, 1.370 de 18/10/2002, 1.465 de 17/12/2003, 2.038 de 24/11/2009, 2.156 de 18/11/2010 e 2.365 de 6/12/2013; Decretos nºs 1.725 de 30/12/2002, 1.781 de 19/12/2003, 1.895 de 12/12/2005, 1.956 de 14/11/2006, 1.999 de 30/11/2007, 2.044 de 24/11/2008, 2.106 de 25/11/2009, 2.177 de 22/11/2010, 2.233 de 22/11/2011, 2.284 de 20/11/2012, 2.360 de 17/12/2013, 2.441 de 19/11/2014 e 2.528 de 19/11/2015, para efeito de lançamento do Imposto Predial e Territorial Urbano – IPTU e Taxas de Serviços Urbanos do exercício de 2017, serão atualizados monetariamente em 8,50% (oito vírgula cinquenta por cento), sobre os valores do exercício anterior, com base na variação do INPC/IBGE, no período de novembro de 2015 a outubro de 2016, atendendo ao disposto no inciso I do art. 14 da Lei Municipal nº 639, de 19 de dezembro de 1990.

**Art. 2º** Este Decreto entra em vigor a partir de 1º de janeiro de 2017.

Itapecerica da Serra, 5 de novembro de 2016

**AMARILDO GONÇALVES**  
Prefeito

**ANTONIO DE GODOI**  
Secretário Municipal de Finanças

#### ANEXO I

RUAS CENTRAIS	VALOR DO M² EM R\$
ADOLFO PINHEIRO/RUA	355,50
ANTONIO LOPES DA SILVA/RUA	118,50
ANTONIO MANOEL PEDROSO DE CASTRO/RUA	189,59
AUGUSTO DE QUEIROZ/RUA DR	189,59
BANDEIRA/PRAÇA DA	592,51
BELA VISTA/TRAVESSA	237,00
BOA VISTA/RUA	237,00
CAPITÃO MORAES/LADEIRA	473,99
CARLOS DOMINGUES TANTICO/RUA	118,50
DAVID FARAH/RUA	123,22
EDUARDO ROBERTO DAHER/AV (até esq. C/ Rua São João)	592,51
EDUARDO ROBERTO DAHER/AV (esq. Rua São João até o fim)	189,59
HENRIQUE SOTER FERNANDES/RUA	189,59
INÁCIO PEREIRA DOS SANTOS/RUA	189,59
JOÃO FERREIRA DOMINGUES/PRAÇA	473,99
JOÃO PESSOA/PRAÇA	710,99
JUVENAL GALENO DE CASTRO/RUA	355,50
JUVENAL LUZ/RUA	118,50
LUIZ GAMA/RUA	473,99
MAJOR MANOEL FRANCISCO DE MORAES/RUA	237,00
MAJOR TELLES/RUA (até esq. C/ Rua Adolfo Pinheiro)	710,99
MAJOR TELLES/RUA ( esq. Rua Adolfo Pinheiro até o fim)	473,99
MANOEL MAXIMINO DA ROSA/RUA	426,59
MATRIZ/LARGO DA	473,99
MIGUEL ROTGER DOMINGUES/RUA	237,00
PEDRO JOSÉ ROTGER DOMINGUES/RUA	165,91
PORCINO RODRIGUES/PRAÇA PROF.	237,00
QUINZE DE NOVEMBRO/AV (até esq. C/Rua Felipe Callieira)	592,51
QUINZE DE NOVEMBRO/AV (esq. Rua Felipe Callieira até o fim)	473,99
SÃO JOÃO/RUA	237,00
SÃO PAULO/RUA	237,00
TREZE DE MAIO/RUA	355,50
VICTOR MANZINI/RUA	355,50
VIRGÍLIO BUSNELLO/RUA	165,91





## ATOS OFICIAIS DO PODER EXECUTIVO

## ANEXO II

## LOTEAMENTOS DO MUNICÍPIO DE ITAPEÇERICA DA SERRA

LOTEAMENTOS	VALOR DO M <sup>2</sup> EM R\$
ACÁCIAS/JD DAS	16,59
ADÉLIA/PQ STA	56,86
ALPES/CHÁCARAS	42,64
AMÉLIA/PQ STA	66,37
ANALANDIA/JD (NÚMÉRICO)	66,37
ANALANDIA/JD (ALFA)	66,37
ANTONIO/PQ STO	94,80
ANTONIO/RESIDENCIAL CHÁC. STO.	11,84
BALBINA/JD	66,37
BALBINA II/JD	66,37
BELA VISTA/ CHÁC. RECANTO	35,54
BRANCA FLOR/JD	94,80
CAMPESTRE/RECREIO	94,80
CARMO/JD DO	66,37
CINIRA/JD	113,72
COLIBRIS/RECANTO DOS	23,67
COLORADO/CHÁCARAS	23,67
CONVENTO/JD DO	11,84
CRISPIM/JD	11,84
DARA/JD	113,72
DARA/JD (Frente Rua Henrique Soter Fernandes)	189,60
DELFIN VERDE/PQ	177,73
DINIZ/JD	113,72
DOVER	16,59
EDEM/JD do	66,37
ELIZA/JD	72,93
EMBU MIRIM/JD	106,62
ESMERALDAS/JD DAS	71,09
ESTÂNCIA VERDE	10,63
ESTHER/JD	59,24
EUROPA/JD	59,24
FISCHER/CHÁCARAS	14,18
FISCHER/CHÁCARAS (CLANDESTINO)	66,37
FLORES/CHÁCARA RECANTO DAS	47,40
FLORESTA/RECANTO	23,67
FLORESTA/RECANTO DA	47,39
FLORIDA/JD	37,92
FRANCISCO/PQ SÃO	94,80
GENI/VL	75,83
GODOI/CHÁCARA DOS	16,59
GRANJA MARAVILHA	14,18
GUARANI/CHÁCARAS	23,67
GUARAPIRANGA/CHÁCARAS	94,80
HITOSHI/JD	106,62
HORACINA/JD	66,37
IDEMORI/JD	94,80
IMPERATRIZ/JD	94,80
IRACEMA/CHÁCARAS	23,67
IRGA-MIRIM	14,18
ISABEL/JD	71,09
ISABEL/JD STA	123,22
ISABEL/JD STA (Lotes acima de 500 m <sup>2</sup> )	47,39
ITAPARK/CHÁCARAS	47,39
ITALAGO/CHÁCARAS	21,28
ITAPECERICA/JD (ALFA)	118,47

ITAPECERICA/JD (NUMÉRICO)	118,47
JACIRA/JD	94,80
JACIRA II/JD	66,37
JAG (Bº ITAQUACIARA)	7,11
JAG (Bº PALMEIRAS)	28,43
JANDAIA I/PQ	47,39
JANDAIA II/PQ	33,15
JOÃO MONTEZANO/VL	71,09
JORGE/ CHAC. SÃO	16,59
JÚLIA/CID. STA.	94,80
JÚLIA/JD. STA.	94,80
LAGO/SÍTIO DO	7,12
LAGOA/CHÁCARA DA	59,24
LAGOA DA PRATA	35,54
LAS PALMAS	18,97
LEONOR/VL	113,72
LOS ANGELES/JD	14,18
LOURENÇO/PQ SÃO	94,75
MACEDO/CHÁCARAS	14,18
MACEDO/CHÁCARAS (CLANDESTINO)	71,09
MARCOS/JD SÃO	106,62
MARIA/CHÁC. STA.	28,43
MARIA/CHÁC. STA. (CLANDESTINO)	59,77
MARIA/COND. STA.	59,25
MARIA/VL. STA	113,72
MARIA CHRISTINA/JD	47,39
MARIANE/RESIDENCIAL	23,67
MARIBEL/JD	59,24
MARILU/JD	142,31
MARINGÁ/PQ	11,84
MARMARITA/JD STA.	104,25
NEUZA/JD	113,72
NISALVES/JD	142,17
NORTE 40/CHÁCARA	28,43
OLIVEIRAS/VL DOS	66,37
PALMEIRAS/JD DAS	142,17
PALMEIRAS/CHÁCARA DAS	23,67
PARAÍSO/JD	80,56
PARAÍSO/JD (Frente p/ Av. Eduardo Roberto Daher)	189,58
PARAÍSO/PQ (GLEBA 01)	113,72
PARAÍSO/PQ (GLEBA 02)	142,17
PARAÍSO/PQ (GLEBA 02 – Frente p/ Av. Quinze de Novembro)	473,99
PARAÍSO/PQ (GLEBA 03)	113,72
PARAÍSO/PQ (GLEBA 04)	142,17
PARAÍSO/PQ (GLEBA 05)	142,17
PARAÍSO/PQ (GLEBA 06)	94,80
PARAÍSO/PQ (GLEBA 07)	71,09
PAULISTA/JD	71,09
PEDRO/CID. SÃO	94,80
PEDRO/JD SÃO	82,94
PELÚCIO I/JD	66,37
PETRÓPOLIS/JD	35,54
PINHEIROS/JD DOS	63,98
PINHEIRO/SÍTIO DO	9,48
POTUVERÁ/CHÁCARA	11,84
PRIMAVERA/RECREIO	23,67
PRIMAVERA/RECREIO (CLANDESTINO)	94,75
PRIMAVERA/CONJ HABITACIONAL (BRANCA FLOR)	94,80



## ATOS OFICIAIS DO PODER EXECUTIVO

REFÚGIO DA SERRA	30,81
RENATA/CHÁC. JD	7,10
ROYAL PARK	82,94
SAMPAIO/JD	47,39
SERRA LINDA/SÍTIO	23,67
SONIA MARIA/JD	94,75
SOUZA/CHÁCARA	37,92
STROLEISE/JD	66,37
TEREZA MARIA/JD (Frente p/ Av. Quinze de Novembro)	592,48
TEREZA MARIA/JD	165,90
VAL DE PALMAS/CHÁCARA	23,67
VALE DA UNIÃO	28,43
VALE DO "LOYRE"(B° DA RESSACA)	23,67
VALO VELHO/JD	113,72
VALTER FEICHTINGER	47,39
VIRGÍNIA/JD	142,17
VISTA ALEGRE/CHÁCARA	35,54
VITÓRIA/JD	23,67
YARA CECY/PQ	37,92

## ANEXO III

GLEBAS	VALOR DO M <sup>2</sup> EM R\$
--------	--------------------------------

## ALDEINHA

De 0,01 à 4.999,99 m <sup>2</sup>	16,59
De 5.000,00 à 9.999,99 m <sup>2</sup>	11,84
De 10.000,00 à 15.999,99 m <sup>2</sup>	7,12
De 16.000,00 m <sup>2</sup> em diante	4,48

## CRISPIM

De 0,01 à 4.999,99 m <sup>2</sup>	18,97
De 5.000,00 à 9.999,99 m <sup>2</sup>	14,20
De 10.000,00 à 15.999,99 m <sup>2</sup>	10,63
De 16.000,00 m <sup>2</sup> em diante	4,75

## EMBU MIRIM

De 0,01 à 4.999,99 m <sup>2</sup>	28,43
De 5.000,00 à 9.999,99 m <sup>2</sup>	21,32
De 10.000,00 à 15.999,99 m <sup>2</sup>	11,84
De 16.000,00 m <sup>2</sup> em diante	4,75

## ENGENHO

De 0,01 à 4.999,99 m <sup>2</sup>	26,08
De 5.000,00 à 9.999,99 m <sup>2</sup>	21,33
De 10.000,00 à 15.999,99 m <sup>2</sup>	11,84
De 16.000,00 m <sup>2</sup> em diante	4,75

## ITAQUACIARA

De 0,01 à 4.999,99 m <sup>2</sup>	17,75
De 5.000,00 à 9.999,99 m <sup>2</sup>	14,22
De 10.000,00 à 15.999,99 m <sup>2</sup>	11,84
De 16.000,00 m <sup>2</sup> em diante	4,75

## JACEGUAVA

De 0,01 à 4.999,99 m <sup>2</sup>	18,97
De 5.000,00 à 9.999,99 m <sup>2</sup>	11,83
De 10.000,00 à 15.999,99 m <sup>2</sup>	9,48
De 16.000,00 m <sup>2</sup> em diante	4,75

## LAGOA

De 0,01 à 4.999,99 m <sup>2</sup>	28,43
De 5.000,00 à 9.999,99 m <sup>2</sup>	20,13
De 10.000,00 à 15.999,99 m <sup>2</sup>	11,84
De 16.000,00 m <sup>2</sup> em diante	4,75

## MBOI MIRIM

De 0,01 à 4.999,99 m <sup>2</sup>	18,97
De 5.000,00 à 9.999,99 m <sup>2</sup>	14,21
De 10.000,00 à 15.999,99 m <sup>2</sup>	11,84
De 16.000,00 m <sup>2</sup> em diante	4,75

## MOMBAÇA

De 0,01 à 4.999,99 m <sup>2</sup>	14,21
De 5.000,00 à 9.999,99 m <sup>2</sup>	10,63
De 10.000,00 à 15.999,99 m <sup>2</sup>	7,12
De 16.000,00 em diante	4,75

## OLARIA

De 0,01 à 4.999,99 m <sup>2</sup>	28,43
De 5.000,00 à 9.999,99 m <sup>2</sup>	23,67
De 10.000,00 à 15.999,99 m <sup>2</sup>	11,84
De 16.000,00 m <sup>2</sup> em diante	4,75

## PALMEIRAS

De 0,01 à 4.999,99 m <sup>2</sup>	18,97
De 5.000,00 à 9.999,99 m <sup>2</sup>	15,39
De 10.000,00 à 15.999,99 m <sup>2</sup>	11,83
De 16.000,00 em diante	4,73

## POTUVERÁ

De 0,01 à 4.999,99 m <sup>2</sup>	18,97
De 5.000,00 à 9.999,99 m <sup>2</sup>	15,39
De 10.000,00 à 15.999,99 m <sup>2</sup>	9,48
De 16.000,00 m <sup>2</sup> em diante	4,73

## RESSACA

De 0,01 à 4.999,99 m <sup>2</sup>	11,83
De 5.000,00 à 9.999,99 m <sup>2</sup>	9,48
De 10.000,00 à 15.999,99 m <sup>2</sup>	7,11
De 16.000,00 m <sup>2</sup> em diante	3,53

## VALO VELHO

De 0,01 à 4.999,99 m <sup>2</sup>	21,33
De 5.000,00 à 9.999,99 m <sup>2</sup>	14,22
De 10.000,00 m <sup>2</sup> à 15.999,99 m <sup>2</sup>	11,84
De 16.000,00 m <sup>2</sup> em diante	4,75

## RODOVIA RÉGIS BITTENCOURT

De 0,01 à 4.999,99 m <sup>2</sup>	40,31
De 5.000,00 à 9.999,99 m <sup>2</sup>	30,81
De 10.000,00 à 15.999,99 m <sup>2</sup>	26,06
De 16.000,00 m <sup>2</sup> em diante	11,84

## ESTRADA DE ITAPEÇERICA À SANTO AMARO

De 0,01 à 4.999,99 m <sup>2</sup>	30,81
De 5.000,00 à 9.999,99 m <sup>2</sup>	26,06
De 10.000,00 à 15.999,99 m <sup>2</sup>	16,59
De 16.000,00 m <sup>2</sup> em diante	7,11

## ÁREA DE PRESERVAÇÃO PERMANENTE – APP

De 0,01 m <sup>2</sup> em diante	4,73
----------------------------------	------



## ATOS OFICIAIS DO PODER EXECUTIVO

### ANEXO IV

CATEGORIA	LUXO	FINO	MÉDIO	MODESTA	POPULAR
TIPO	C1 - VALOR M <sup>2</sup> EM R\$	C2 - VALOR M <sup>2</sup> EM R\$	C3 - VALOR M <sup>2</sup> EM R\$	C4 - VALOR M <sup>2</sup> EM R\$	C5 - VALOR M <sup>2</sup> EM R\$
CASA	1.052,27	872,13	682,53	483,45	383,69
APARTAMENTO	1.075,95	881,62	748,89	559,31	----
ESCRITÓRIO	1.004,86	834,23	673,07	502,42	----
COMÉRCIO	938,51	786,83	597,22	568,80	----
GALPÃO	----	----	598,08	559,31	----
TELHEIRO	----	----	598,08	559,31	----
INDÚSTRIA	----	767,87	701,50	559,31	----
ESPECIAL	1.061,74	938,51	815,24	720,45	----

### JUSTIFICATIVA DE REPROGRAMAÇÃO DE PAGAMENTOS

Considerando o disposto no art. 5º, da Lei Federal nº 8.666/93, certo em exigir que os pagamentos das obrigações assumidas por esta Administração, referentes ao fornecimento de bens, locações, realização de obras e prestações de serviços se façam obedecendo para cada fonte diferenciada de recursos a estrita ordem cronológica das datas de suas exigibilidades;

Considerando que razões relevantes de interesse público, principalmente a necessidade da contínua prestação de serviços públicos essenciais, por vezes apresentam a esta Administração situações incontornáveis que exigem a subversão dessa ordem, priorizando determinados pagamentos em detrimento à ordem cronológica de pagamentos pré-estabelecida, resolve:

I – estabelecer nova programação de pagamento referente à Nota Fiscal nº 2999, de 04/10/16, da empresa Schunck Terraplenagem e Transportes Ltda, antecipando os pagamentos que estavam programados para 18/01/2017 e 20/02/2017, no valor de R\$ 65.000,00 (sessenta e cinco mil reais), e R\$ 70.000,00 (setenta mil reais), e reprogramando-os para 20/12/2016 e 19/01/2017, respectivamente.

II – Publique-se no Diário oficial do Município.

Itapepecerica da Serra, 19 de dezembro de 2016.

  
Antonio de Godoi  
Secretário Municipal de Finanças

### LEI Nº 2.554, DE 12 DE DEZEMBRO DE 2016 (Projeto de Lei nº 1.667/16 de autoria de Executivo)

**DISPÕE SOBRE ALTERAÇÃO NA LEI Nº 2.021, DE 24 DE SETEMBRO DE 2009, PARA O FIM DE CONSTAR A IMPRENSA OFICIAL EM MEIO ELETRÔNICO A ÚNICA FORMA DE IMPRENSA OFICIAL, E DÁ OUTRAS PROVIDÊNCIAS.**

**FAÇO SABER** que a Câmara Municipal aprovou e eu sanciono e promulgo a seguinte Lei:

**Art. 1º** Fica alterado o disposto no art. 1º da Lei nº 2.021, de 24 de setembro de 2009, que passa a vigorar com a seguinte redação:

“Art. 1º Fica criada a Imprensa Oficial com a denominação de Diário Oficial do Município de Itapepecerica da Serra, que será o veículo institucional exclusivo de publicação periódica dos atos oficiais dos Poderes Executivo e Legislativo do Município, com publicação em meio eletrônico, por meio de provedor de internet banda larga de domínio público e sistema (software) de fácil acesso para o cidadão e os órgãos de controle externo.” (NR)

**Art. 2º** Fica vedada a contratação de veículo de imprensa escrita da iniciativa privada para publicações dos atos administrativos, excetuam-se da exigência disposta nesta Lei as publicações feitas nos Diários Oficiais do Estado de São Paulo e da União.

**Art. 3º** As despesas decorrentes da aplicação desta Lei correrão por conta de verba do Orçamento vigente, suplementadas se necessário.

**Art. 4º** Esta Lei entra em vigor na data de sua publicação.

**Art. 5º** Fica revogado expressamente o art. 5º da Lei nº 2.021/09 e as Leis nº 1.536, de 26 de outubro de 2004 e nº 2.140, de 22 de outubro de 2010.

Itapepecerica da Serra, 12 de dezembro de 2016

AMARILDO GONÇALVES  
Prefeito

Afixada no Quadro de Editais desta Prefeitura

LEONOR ISOLINA BERTANHA LOPES SILVA  
Secretária Municipal de Governo, Ciência e Tecnologia

### PREFEITURA MUNICIPAL DE ITAPEPECERICA DA SERRA AUTARQUIA MUNICIPAL DE SAÚDE VIGILÂNCIA SANITÁRIA

Torna público a lavratura: Auto de Infração Série AD nº 580 à Comercial de Alimentos Silva II CNPJ: 00.706.707/0001-18 em 22/11/2016. Auto de Infração Série AD nº 581 e Termo de Inutilização de Produto Série TRM nº 000355 à Cia Brasileira de Distribuição (Extra Valo Velho) CNPJ: 47.508.411/1032-06 em 30/11/2016. Auto de Infração Série AD nº 582 à Nutriarthis Cozinha Industrial Ltda. – ME CNPJ: 11.054.807/0001-23, sem R.T. em 01/12/2016. Termo de Inutilização de Produtos (Medicamentos) Série TRM nº 000311 à Unidade Básica de Saúde Jardim Jacira. CNPJ: 09.583.958/0001-27 em 03/03/2016. Termo de Inutilização de Produtos (Medicamentos) Série TRM nº 000350 à Drogaria e Perfumaria Bom Viver Ltda. ME CNPJ: 11.706.658/0001-30 em 24/10/2016. Termo de Inutilização de Produtos (Medicamentos) Série TRM nº 000353 à Drogaria Nova DM Ltda. CNPJ: 05.241.596/0030-70 em 17/11/2016. Notificação de Talonário B – Numerações Concedidas de 10-878.051 a 10-879.050 Série C à Itamed Assistência Médica S/S Ltda CNPJ: 46.232.567/0001-94, sob R.T. Dr. Alcides Moreno Jr. (CRM 27591) em 04/11/2016. Cancelamento de Licença Funcionamento/Desativação do CEVS Nº 352220807-561-000083-1-1 à Rampas Churrascaria Ltda. (Lanchonete, casas de chá, de sucos e similares) CNPJ: 52.812.088/0001-40 em 01/12/2016. Cancelamento de Licença Funcionamento/Desativação do CEVS Nº 352220806-863-000094-1-5 à Ilza Beck (Atividade médica ambulatorial restrita a consulta) CPF: 088.484.158-81 em 08/12/2016. Deferimento do Laudo Técnico de Avaliação – L.T.A. Nº 000.000.010-2016 à Casa de Repouso para Idosos Santo Expedito Ltda. (Instituição de Longa Permanência para Idosos) em 24/11/2016 Responsável Técnico pelo Projeto: Willian Andre Balarotti (CREA/SP nº 0682563523). Cadastro Estadual de Vigilância Sanitária – CEVS: 352220806-360-000025-2-6 (Captação, tratamento e distribuição de água) à Herumare Empreendimentos, Participações e Administração de Bens Ltda. em 24/10/2016 Responsável Técnico: Andrea Merly Cantizani Rondina (CRQ/SP nº 04143200). Licenças Deferidas/Nº CEVS: à Terras Altas Empreendimentos de Hotelaria e Lazer Ltda. nº 352220806-562-000032-1-2 (Cantina – serviços de alimentação privativos) em 01/12/2016; à Duo-clinic Serviços Médicos Ltda. nº 352220806-863-000158-1-4 (Atividade médica ambulatorial restrita a consulta) em 01/12/2016 Responsável Técnico: Gabriela de Carvalho Baretto (CRM/SP nº 102.740); à A. Gonçalves Drogaria ME nº 352220806-477-000002-1-3 (Comércio varejista de produtos farmacêuticos, sem manipulação de fórmulas) em 30/11/2016 Responsável Técnico: Adilson Gonçalves (CRF/SP nº 44.129); à Gfarma Drogaria e Perfumaria Ltda. - EPP nº 352220806-477-000060-1-7 (Comércio varejista de produtos farmacêuticos, sem manipulação de fórmulas) em 30/11/2016 Responsável Técnico: Orlei Luiz dos Santos (CRF/SP nº 47.943); à Casa de Repouso para Idosos Santos Expedito Ltda. nº 352220806-871-000005-1-5 (Clínicas e residências geriátricas) em 06/12/2016 Responsável Técnico: Riad Kasseim Jarrah (CRM/SP nº 51.711); à Companhia Brasileira de Distribuição nº 352220806-471-000029-1-7 (Comércio varejista de mercadorias em geral, com predominância de produtos alimentícios – supermercados) em 30/11/2016; à Wal Mart Brasil Ltda. nº 352220806-469-000005-1-5 (Comércio atacadista de mercadorias em geral, com predominância de produtos alimentícios) em 09/12/2016.

### LEI Nº 2.553, DE 12 DE DEZEMBRO DE 2016

(Projeto de Lei nº 1.664/16 de autoria do Executivo)

**ESTIMA A RECEITA E FIXA A DESPESA DO MUNICÍPIO PARA O EXERCÍCIO DE 2017.**

**FAÇO SABER** que a Câmara Municipal aprovou e eu sanciono e promulgo a seguinte Lei:

### CAPÍTULO I DISPOSIÇÕES PRELIMINARES

**Art. 1º** Esta Lei estima a Receita e fixa a Despesa do Município para o exercício financeiro de 2017, compreendendo:

I - o Orçamento Fiscal referente aos Poderes do Município, seus fundos especiais, órgãos e entidades da Administração Direta e Indireta; e

II - o Orçamento da Seguridade Social, abrangendo as entidades e órgãos a ela vinculados, da Administração Direta ou Indireta, bem como os fundos instituídos e mantidos pelo Poder Público.

### CAPÍTULO II DOS ORÇAMENTOS FISCAL E DA SEGURIDADE SOCIAL

#### Seção I Da Estimativa da Receita

**Art. 2º** A Receita Orçamentária é estimada na forma dos quadros I, I-A, II, III e IV, que fazem parte integrante desta Lei, em R\$ 416.500.000,00 (quatrocentos e dezesseis milhões e quinhentos mil reais) e se desdobra em:

I - R\$ 357.393.940,00 (trezentos e cinquenta e sete milhões, trezentos e noventa e três mil, novecentos e quarenta reais) do Orçamento Fiscal; e

II - R\$ 59.106.060,00 (cinquenta e nove milhões, cento e seis mil e sessenta reais) do Orçamento da Seguridade Social.

**Art. 3º** A receita será arrecadada na forma da legislação em vigor, com a estimativa constante do seguinte desdobramento:





## ATOS OFICIAIS DO PODER EXECUTIVO

ESPECIFICAÇÃO	FISCAL	SEGURIDADE SOCIAL	TOTAL
<b>1 - ADMINISTRACAO DIRETA</b>			
<b>RECEITAS CORRENTES</b>			
receita tributaria	60.568.800,00	148.000,00	60.716.800,00
receita de contribuicoes	8.034.000,00	0,00	8.034.000,00
receita patrimonial	7.421.190,00	100.400,00	7.521.590,00
receita de servicos	700.000,00	0,00	700.000,00
transferencias correntes	254.569.000,00	2.611.660,00	257.180.660,00
outras receitas correntes	25.838.300,00	2.000,00	25.840.300,00
renuncia	-1.087.700,00	0,00	-1.087.700,00
restituicoes	-3.200,00	0,00	-3.200,00
descontos concedidos	-1.248.600,00	0,00	-1.248.600,00
fundeb	-30.967.800,00	0,00	-30.967.800,00
<b>Total das Receitas Correntes</b>	<b>323.823.990,00</b>	<b>2.862.060,00</b>	<b>326.686.050,00</b>
<b>RECEITAS DE CAPITAL</b>			
operacoes de credito	21.690.000,00	0,00	21.690.000,00
transferencias de capital	11.879.950,00	144.000,00	12.023.950,00
<b>Total das Receitas de Capital</b>	<b>33.569.950,00</b>	<b>144.000,00</b>	<b>33.713.950,00</b>
<b>Total da Administracao Direta</b>	<b>357.393.940,00</b>	<b>3.006.060,00</b>	<b>360.400.000,00</b>
<b>2 - ADMINISTRACAO INDIRETA</b>			
<b>SAUDE - IS</b>			
<b>RECEITAS CORRENTES</b>			
receita patrimonial	0,00	420.400,00	420.400,00
transferencias correntes	0,00	21.579.600,00	21.579.600,00
<b>Total das Receitas Correntes</b>	<b>0,00</b>	<b>22.000.000,00</b>	<b>22.000.000,00</b>
<b>Total SAUDE - IS</b>	<b>0,00</b>	<b>22.000.000,00</b>	<b>22.000.000,00</b>
<b>INSTITUTO DE PREV.DO MUNIC.DE ITAPECERICA DA SERRA</b>			
<b>RECEITAS CORRENTES</b>			
receita de contribuicoes	0,00	10.015.000,00	10.015.000,00
receita patrimonial	0,00	5.289.000,00	5.289.000,00
outras receitas correntes	0,00	5.000,00	5.000,00
receitas correntes - intra-orcamentarias	0,00	18.791.000,00	18.791.000,00
<b>Total das Receitas Correntes</b>	<b>0,00</b>	<b>34.100.000,00</b>	<b>34.100.000,00</b>
<b>Total INSTITUTO DE PREV.DO MUNIC.DE ITAPECERICA DA SERRA</b>	<b>0,00</b>	<b>34.100.000,00</b>	<b>34.100.000,00</b>
<b>3 - ADMINISTRACAO DIRETA E INDIRETA</b>			
<b>RECEITAS CORRENTES</b>			
receita tributaria	60.568.800,00	148.000,00	60.716.800,00
receita de contribuicoes	8.034.000,00	10.015.000,00	18.049.000,00
receita patrimonial	7.421.190,00	5.809.800,00	13.230.990,00
receita de servicos	700.000,00	0,00	700.000,00
transferencias correntes	254.569.000,00	24.191.260,00	278.760.260,00
outras receitas correntes	25.838.300,00	7.000,00	25.845.300,00
receitas correntes - intra-orcamentarias	0,00	18.791.000,00	18.791.000,00
renuncia	-1.087.700,00	0,00	-1.087.700,00
restituicoes	-3.200,00	0,00	-3.200,00
descontos concedidos	-1.248.600,00	0,00	-1.248.600,00
fundeb	-30.967.800,00	0,00	-30.967.800,00
<b>Total das Receitas Correntes</b>	<b>323.823.990,00</b>	<b>58.962.060,00</b>	<b>382.786.050,00</b>
<b>RECEITAS DE CAPITAL</b>			
operacoes de credito	21.690.000,00	0,00	21.690.000,00
transferencias de capital	11.879.950,00	144.000,00	12.023.950,00
<b>Total das Receitas de Capital</b>	<b>33.569.950,00</b>	<b>144.000,00</b>	<b>33.713.950,00</b>
<b>Total da Administracao Direta e Indireta</b>	<b>357.393.940,00</b>	<b>59.106.060,00</b>	<b>416.500.000,00</b>

### Seção II Da Fixação da Despesa

**Art. 4º** A Despesa é fixada na forma dos quadros I, I-B, V, VI, VII, VIII, IX, X, XI e XII, que fazem parte integrante desta Lei, em R\$ 416.500.000,00 (quatrocentos e dezesseis milhões e quinhentos mil reais), na seguinte conformidade:

- I - R\$ 321.657.020,00 (trezentos e vinte e um milhões, seiscentos e cinquenta e sete mil e vinte reais) do Orçamento Fiscal; e
- II - R\$ 94.842.980,00 (noventa e quatro milhões, oitocentos e quarenta e dois mil, novecentos e oitenta reais) do Orçamento da Seguridade Social.

**Art. 5º** A Despesa fixada está assim desdobrada:  
I - por Categoria Econômica:



## ATOS OFICIAIS DO PODER EXECUTIVO

ESPECIFICACAO	FISCAL	SEGURIDADE SOCIAL	TOTAL
<b>1 - ADMINISTRACAO DIRETA</b>			
DESPESAS CORRENTES	246.806.640,00	10.814.880,00	257.621.520,00
DESPESAS DE CAPITAL	46.587.380,00	726.100,00	47.313.480,00
RESERVA DE CONTINGENCIA OU RESERVA DO RPPS	295.000,00	0,00	295.000,00
<b>Total da Administracao Direta</b>	<b>293.689.020,00</b>	<b>11.540.980,00</b>	<b>305.230.000,00</b>
<b>2 - ADMINISTRACAO INDIRETA</b>			
DESPESAS CORRENTES	467.000,00	82.691.300,00	83.158.300,00
DESPESAS DE CAPITAL	0,00	610.700,00	610.700,00
RESERVA DE CONTINGENCIA OU RESERVA DO RPPS	27.501.000,00	0,00	27.501.000,00
<b>Total da Administracao Indireta</b>	<b>27.968.000,00</b>	<b>83.302.000,00</b>	<b>111.270.000,00</b>
<b>3 - ADMINISTRACAO DIRETA E INDIRETA</b>			
DESPESAS CORRENTES	247.273.640,00	93.506.180,00	340.779.820,00
DESPESAS DE CAPITAL	46.587.380,00	1.336.800,00	47.924.180,00
RESERVA DE CONTINGENCIA OU RESERVA DO RPPS	27.796.000,00	0,00	27.796.000,00
<b>Total da Administracao Direta e Indireta</b>	<b>321.657.020,00</b>	<b>94.842.980,00</b>	<b>416.500.000,00</b>

II – por Órgãos de Governo:

ESPECIFICACAO	FISCAL	SEGURIDADE SOCIAL	TOTAL
<b>1 - ADMINISTRACAO DIRETA</b>			
CAMARA MUNICIPAL	12.156.000,00	0,00	12.156.000,00
GABINETE DO PREFEITO	3.268.240,00	0,00	3.268.240,00
SECRET.MUN.DE GOVERNO,CIENCIA E TECNOLOG	2.223.120,00	0,00	2.223.120,00
SECRETARIA MUNICIPAL DE CULTURA	3.623.100,00	0,00	3.623.100,00
SECRETARIA MUNICIPAL DE ESPORTE E LAZER	7.831.860,00	0,00	7.831.860,00
SECRET.MUNIC.DE INCLUSAO E DESENV.SOCIAL	544.880,00	10.814.730,00	11.359.610,00
SECRET.MUNIC.DE PLANEJ.E MEIO AMBIENTE	2.519.940,00	0,00	2.519.940,00
SECRETARIA MUNICIPAL DE ADMINISTRACAO	21.438.710,00	0,00	21.438.710,00
SECRETARIA MUNICIPAL DE FINANÇAS	17.022.260,00	0,00	17.022.260,00
SECRETARIA MUNICIPAL DE EDUCACAO	126.033.260,00	726.250,00	126.759.510,00
SECRETARIA MUNIC.DE OBRAS E SERVICOS	2.425.980,00	0,00	2.425.980,00
SECRETARIA MUNIC.DOS ASSUNTOS JURIDICOS	5.227.430,00	0,00	5.227.430,00
SECRET.MUNIC.SEGURANCA,TRANSITO E TRANSP	12.791.800,00	0,00	12.791.800,00
SECRETARIA MUNICIPAL DE TURISMO	1.345.460,00	0,00	1.345.460,00
SECRETARIA MUNICIPAL DE DEFESA CIVIL	1.667.780,00	0,00	1.667.780,00
SECRETARIA MUN.HABITACAO E DESENV.URBANO	5.471.150,00	0,00	5.471.150,00
SECRETARIA MUNICIPAL DE SERVICOS URBANOS	67.803.050,00	0,00	67.803.050,00
<b>Total da Administracao Direta</b>	<b>293.394.020,00</b>	<b>11.540.980,00</b>	<b>304.935.000,00</b>
<b>2 - ADMINISTRACAO INDIRETA</b>			
03- SAUDE - IS	467.000,00	76.703.000,00	77.170.000,00
05- INSTITUTO DE PREV.DO MUNIC.DE ITAPEVERICA DA SERRA	0,00	6.599.000,00	6.599.000,00
<b>Total da Administracao Indireta</b>	<b>467.000,00</b>	<b>83.302.000,00</b>	<b>83.769.000,00</b>
<b>3 - RESERVA DE CONTINGENCIA</b>			
Reserva de Contingencia	27.796.000,00	0,00	27.796.000,00
<b>Total do Municipio</b>	<b>321.657.020,00</b>	<b>94.842.980,00</b>	<b>416.500.000,00</b>

III – por Funções:



## ATOS OFICIAIS DO PODER EXECUTIVO

E S P E C I F I C A C A O	FISCAL	SEGURIDADE SOCIAL	TOTAL
01 - LEGISLATIVA	12.156.000,00	0,00	12.156.000,00
03 - ESSENCIAL A JUSTICA	5.158.030,00	0,00	5.158.030,00
04 - ADMINISTRACAO	38.388.700,00	0,00	38.388.700,00
06 - SEGURANCA PUBLICA	8.875.020,00	0,00	8.875.020,00
08 - ASSISTENCIA SOCIAL	0,00	10.814.730,00	10.814.730,00
09 - PREVIDENCIA SOCIAL	0,00	6.599.000,00	6.599.000,00
10 - SAUDE	0,00	77.429.250,00	77.429.250,00
11 - TRABALHO	2.909.370,00	0,00	2.909.370,00
12 - EDUCACAO	125.163.860,00	0,00	125.163.860,00
13 - CULTURA	3.623.100,00	0,00	3.623.100,00
15 - URBANISMO	29.682.780,00	0,00	29.682.780,00
16 - HABITACAO	5.471.150,00	0,00	5.471.150,00
17 - SANEAMENTO	20.457.240,00	0,00	20.457.240,00
18 - GESTAO AMBIENTAL	2.405.550,00	0,00	2.405.550,00
23 - COMERCIO E SERVICOS	1.231.070,00	0,00	1.231.070,00
26 - TRANSPORTE	24.380.700,00	0,00	24.380.700,00
27 - DESPORTO E LAZER	7.641.710,00	0,00	7.641.710,00
28 - ENCARGOS ESPECIAIS	6.316.740,00	0,00	6.316.740,00
99 - RESERVA DE CONTINGENCIA	27.796.000,00	0,00	27.796.000,00
<b>Total do Municipio</b>	<b>321.657.020,00</b>	<b>94.842.980,00</b>	<b>416.500.000,00</b>

### CAPÍTULO III DAS DISPOSIÇÕES GERAIS E FINAIS

**Art. 6º** Fica o Chefe do Executivo autorizado a abrir créditos suplementares em reforço as dotações orçamentárias, mediante o uso dos recursos previstos no art. 43 da Lei Federal nº 4.320/64, observados os limites:

I - de 15 % (quinze por cento) do total da despesa fixada, constante do art. 4º desta Lei; e

II - do valor da dotação consignada como Reserva de Contingência, para cumprir as determinações dos arts 5º, III, "b", da Lei de Responsabilidade Fiscal, 91 do Decreto-Lei nº 200/1967 e 8º da Portaria Interministerial STN/SOF nº 163/2001.

**Parágrafo único.** A dotação consignada como Reserva de Contingência servirá igualmente para cobrir a abertura de Créditos Adicionais Especiais, autorizadas em lei.

**Art. 7º** Além do disposto no artigo anterior, fica o Executivo igualmente autorizado a abrir créditos suplementares:

I - necessários ao cumprimento de vinculações constitucionais, legais e de convênios ou congêneres, até o limite das sobras de exercícios anteriores desses recursos e do seu excesso de arrecadação em 2017, nos termos do art. 43, § 1º, incisos I e II, da Lei Federal nº 4.320/64;

II - vinculados a operações de crédito, até o limite dos valores contratados, desde que não incluídos na estimativa de receita constante desta Lei;

III - destinados a cobrir insuficiências nas dotações orçamentárias dos grupos de natureza de despesa "Pessoal e Encargos Sociais", "Juros e Encargos da Dívida" e "Amortização da Dívida", até o limite da soma dos valores atribuídos a esses grupos, e quando para atender ao pagamento de sentenças judiciais nas condições e formas determinadas pela Constituição, até o limite de 20% (vinte por cento) da soma dos valores dos grupos de despesas;

IV - destinados ao reforço de dotações de ações mediante a anulação de outras dotações, nos termos do art. 43, § 1º, inciso III, da Lei Federal nº 4.320/64, até o limite de 1/2 (um meio) da receita prevista para o exercício;

V - destinados a cobertura de despesas de entidades da Administração Indireta, até o limite dos respectivos *superávits* financeiros do exercício anterior, bem como do excesso de arrecadação das suas receitas próprias, somado ao excesso de transferências financeiras a elas efetuadas durante o exercício; e

VI - destinados a cobrir insuficiências no âmbito do programa de previdência municipal, até o limite de 20% (vinte por cento) de cada uma de suas ações.

**Art. 8º** Fica o Executivo autorizado a realizar, no curso da execução orçamentária, operações de crédito nas espécies, limites e condições estabelecidos em Resolução do Senado Federal e na Legislação Federal pertinente, especialmente na Lei Complementar nº 101, de 4 de maio de 2000.

**Art. 9º** As metas fiscais de receita e de despesa e os resultados primário e nominal, apurados segundo esta Lei, constantes do Demonstrativo da Compatibilidade da Programação do Orçamento com as Metas de Resultados Fiscais, atualizam as metas fixadas na Lei de Diretrizes Orçamentárias do exercício de 2017.

**Art. 10.** As Leis do Plano Plurianual e das Diretrizes Orçamentárias consideram-se modificadas por leis posteriores, inclusive pelas que criem ou modifiquem, de qualquer modo, programas, ações e valores, ou que autorizem esses procedimentos.

**Art. 11.** As transferências financeiras da Administração Direta para a Indireta, incluídas as efetuadas para a Câmara Municipal e vice-versa, obedecerão ao que estiver estruturado pelos créditos orçamentários e adicionais.

**Art. 12.** Esta Lei entra em vigor em 1º de janeiro de 2017.

Itapecerica da Serra, 12 de dezembro de 2016

**AMARILDO GONÇALVES**  
Prefeito

Afixada no Quadro de Editais desta Prefeitura

**ANTONIO DE GODOI**  
Secretário Municipal de Finanças



PREFEITURA DO MUNICÍPIO DE ITAPECERICA DA SERRA

CONCURSO PÚBLICO Nº 001/2015-DRH

EDITAL Nº 067/2016-DRH



RETIFICAÇÃO DO RESULTADO FINAL DO CONCURSO PÚBLICO Nº 001/2015 – DRH - PARA OS CARGOS DE GUARDA CIVIL MUNICIPAL 3ª CLASSE – MASCULINO E GUARDA CIVIL MUNICIPAL 3ª CLASSE - FEMININO

O Prefeito do Município de Itapecerica da Serra, Senhor **AMARILDO GONÇALVES**, por meio do Instituto Qualicon, **TORNA PÚBLICO**, a Retificação do Resultado Final do Concurso Público para os cargos de Guarda Civil Municipal 3ª Classe – Masculino e Guarda Civil Municipal 3ª Classe – Feminino, devido inconsistência na apuração do Critério de Desempate:

**1. A RETIFICAÇÃO DO RESULTADO FINAL DO CONCURSO PÚBLICO PARA OS CARGOS DE GUARDA CIVIL MUNICIPAL 3ª CLASSE-MASCULINO E GUARDA CIVIL MUNICIPAL 3ª CLASSE-FEMININO**

**1.1.** A Retificação do Resultado Final dos candidatos habilitados no Concurso Público nº 001/2015 para os cargos Guarda Civil Municipal 3ª Classe-Masculino e Guarda Civil 3ª Classe-Feminino, publicado em 15/12/2015, encontra-se discriminado por Opção/Cargo e em ordem de **classificação**, constando suas informações na seguinte ordem: Número de Inscrição; Nome do Candidato; Número de Documento de Identidade, Data de Nascimento, Função Jurado, Nota da Prova de Português, Nota da Prova de Matemática e Raciocínio Lógico Matemático, Nota da Prova de Conhecimentos Específicos, Total de Acertos, Total de Pontos na Prova Objetiva, Total de Pontos e **Classificação Final** e será publicada na Imprensa Oficial do Município de Itapecerica da Serra, no painel de Editais da Prefeitura do Município de Itapecerica da Serra e nos sites da Prefeitura do Município de Itapecerica da Serra ([www.itapecerica.sp.gov.br](http://www.itapecerica.sp.gov.br)) e do Instituto Qualicon ([www.iq.org.br](http://www.iq.org.br)).

**1.1.1.** Não houve candidato inscrito com deficiência para os cargos de Guarda Civil Municipal 3ª Classe-Masculino e Guarda Civil 3ª Classe-Feminino.

E para que ninguém possa alegar desconhecimento é expedido o presente Edital.

Itapecerica da Serra – SP, 19 de dezembro de 2016.

**AMARILDO GONÇALVES**  
PREFEITO DO MUNICÍPIO DE ITAPECERICA DA SERRA





## ATOS OFICIAIS DO PODER EXECUTIVO

Prefeitura Municipal de Itapecerica da Serra

Concurso Público nº 001/2015 - Edital nº 038/2015 - DRH

Relatório de Candidatos Habilitados - Ordem Classificatória

### 40199188 - Guarda Civil Municipal 3ª Classe - Masculino

Inscrição	Nome	RG	Dt Nasc	Jurado	PORT	MATE	CESP	Acertos	Nt.Obj.	T.Pontos	Class
1302130-3	VINICIUS LOPES ALMEIDA	476036070	08/08/1982	Não	8	8	16	032	80,00	80,00	1
1300486-7	ALAN MOREIRA DE SOUSA	32206114-3	11/01/1982	Não	7	10	15	032	80,00	80,00	2
1300855-2	GABRIEL MARQUES DE SOUZA	362118024	27/02/1995	Não	6	8	14	028	70,00	70,00	3
1303797-8	ADRIANO BORGES RODRIGUES	332458416	29/06/1978	Não	6	9	13	028	70,00	70,00	4
1303747-1	SIDNEI MARCAL CLEMENTE DA SILVA NEGRI	339388225	17/01/1983	Não	8	8	12	028	70,00	70,00	5
1303178-3	SILVANO SILVESTRE	279795658	14/06/1978	Não	6	6	15	027	67,50	67,50	6
1302085-4	HIDELBRANDO ROCHA PEREIRA	365632399	21/07/1983	Não	8	7	12	027	67,50	67,50	7
1300411-5	ANTONIO CLEOMAR REGINA DA COSTA	394071372	28/01/1988	Não	5	6	15	026	65,00	65,00	8
1301663-6	ANTONIO JENILDO RODRIGUES LOPES	34273020-4	27/02/1982	Não	3	9	14	026	65,00	65,00	9
1303699-8	VAGNER DA SILVA BATISTA	297403680	20/12/1979	Não	6	7	13	026	65,00	65,00	10
1303261-5	PAULO FERREIRA JUNIOR	330707449	10/04/1981	Não	6	7	13	026	65,00	65,00	11
1303096-5	WELLINGTON CORDEIRO DA SILVA	362800017	03/01/1992	Não	6	7	13	026	65,00	65,00	12
1303196-1	ANDERSON SILVESTRE	279795646	27/01/1980	Não	6	8	12	026	65,00	65,00	13
1303011-6	LEIZ SANTOS MATOS	29705423-5	03/12/1984	Não	6	8	12	026	65,00	65,00	14
1301386-6	JHONATAS SANTOS DO AMARAL	466775246	02/10/1989	Não	7	8	11	026	65,00	65,00	15
1302798-0	LEVI RODRIGUES MELIM	341132469	15/02/1984	Não	4	9	12	025	62,50	62,50	16
1300774-2	LEANDRO NASCIMENTO GOMES DOS SANTOS	34021496-X	25/10/1987	Não	8	9	8	025	62,50	62,50	17
1303239-9	DIEGO HENRIQUE DA SILVA ESTEVES	43892969X	13/12/1986	Não	7	6	11	024	60,00	60,00	18
1303564-9	ROGERIO SILVA MARQUES	27423757-X	14/02/1978	Não	6	7	11	024	60,00	60,00	19
1301724-1	RONALDO NUNES DE CARVALHO	306660908	28/01/1980	Não	6	7	11	024	60,00	60,00	20
1300648-7	ANDRE FELIPE FALCAO DE MEDEIROS SOARES	373121386	27/03/1989	Não	5	8	11	024	60,00	60,00	21
1302846-4	VICTOR GRASSMANN ZILLIG DA SILVA	398336938	19/10/1995	Não	6	8	10	024	60,00	60,00	22
1300899-4	CRISTIANO NERVIS	419130834	16/04/1986	Não	7	8	9	024	60,00	60,00	23
1301600-8	MARCOS ANTONIO GONCALVES DE OLIVEIRA	38558744-2	20/06/1997	Não	7	9	8	024	60,00	60,00	24
1302242-3	PEDRO FELIPE DA SILVA	408219683	08/05/1988	Não	5	5	13	023	57,50	57,50	25
1302895-2	IGOR DOS SANTOS	50495527	23/03/1983	Não	4	6	13	023	57,50	57,50	26
1300563-4	ADRIANO SANTANA RODRIGUES DOS SANTOS	421132140	11/06/1985	Não	6	6	11	023	57,50	57,50	27
1302723-9	LEONARDO SOARES DA SILVA	482880132	22/04/1992	Não	6	6	11	023	57,50	57,50	28
1301285-1	RAPHAEL DIAS BARROS ASSUNCAO	340215586	21/08/1986	Não	5	7	11	023	57,50	57,50	29
1301582-6	BRUNO MENDES VALENTIM	421651192	26/08/1985	Não	4	8	11	023	57,50	57,50	30
1302668-2	ALESSANDRO FAGUNDES DE BARROS	29344089-X	15/01/1982	Não	7	6	10	023	57,50	57,50	31
1303565-7	REBERTH DE ALMEIDA GOMES	27542292-6	10/03/1977	Não	6	7	10	023	57,50	57,50	32

Qualicon - Qualidade em Concursos

Pág: 1 de 3

Prefeitura Municipal de Itapecerica da Serra

Concurso Público nº 001/2015 - Edital nº 038/2015 - DRH

Relatório de Candidatos Habilitados - Ordem Classificatória

### 40199188 - Guarda Civil Municipal 3ª Classe - Masculino

Inscrição	Nome	RG	Dt Nasc	Jurado	PORT	MATE	CESP	Acertos	Nt.Obj.	T.Pontos	Class
1301443-9	ABEL RODRIGUES MELIM	353132822	06/03/1988	Não	5	8	10	023	57,50	57,50	33
1302339-0	FELLIPE ANDERSON DA SILVA	359903435	01/12/1990	Não	5	8	10	023	57,50	57,50	34
1301039-5	WASHINGTON MAXIMIANO DE ARAUJO	MG16519740	21/06/1990	Não	4	9	10	023	57,50	57,50	35
1300576-6	REALINO SEBASTIAO FERMIANO NETO	34414642X	10/02/1984	Não	7	7	9	023	57,50	57,50	36
1302483-3	THIAGO ANTONIO RAINHA DE ARRUDA	343155515	22/12/1987	Não	7	7	9	023	57,50	57,50	37
1300986-9	GILMAR DEMETRIO DOS SANTOS	34605304-3	17/09/1981	Não	6	8	9	023	57,50	57,50	38
1303713-7	EDERSON BARREIRO ALVES	411535250	13/07/1987	Não	6	8	9	023	57,50	57,50	39
1300172-8	MIQUEIAS DE ARUJO MELO	301635286	01/04/1982	Não	5	9	9	023	57,50	57,50	40
1302187-7	MAURICIO SANTOS SILVA	403937802	29/05/1986	Não	6	9	8	023	57,50	57,50	41

Prefeitura Municipal de Itapecerica da Serra

Concurso Público nº 001/2015 - Edital nº 038/2015 - DRH

Relatório de Candidatos Habilitados - Ordem Classificatória

### 40299188 - Guarda Civil Municipal 3ª Classe - Feminino

Inscrição	Nome	RG	Dt Nasc	Jurado	PORT	MATE	CESP	Acertos	Nt.Obj.	T.Pontos	Class
1300358-5	SIRLEI APARECIDA SALES	331159612	16/03/1981	Não	7	7	12	026	65,00	65,00	1
1301964-3	FERNANDA APARECIDA COSTA LOPES	406551005	27/06/1994	Não	4	8	11	023	57,50	57,50	2
1301300-9	TABATHA APARECIDA ALVES	335796102	23/01/1986	Não	7	7	8	022	55,00	55,00	3
1302646-1	FLAVIA FERREIRA KATAE DA SILVA	337274939	24/11/1981	Não	6	9	6	021	52,50	52,50	4
1300409-3	ANA CLAUDIA REIS DE OLIVEIRA	422233481	12/11/1983	Não	7	5	8	020	50,00	50,00	5
1300179-5	HOZANA NELO DE OLIVEIRA	002529792	29/07/1985	Não	3	9	8	020	50,00	50,00	6





## ATOS OFICIAIS DO PODER EXECUTIVO



### INSTITUTO DE PREVIDÊNCIA DO MUNICÍPIO DE ITAPECERICA DA SERRA - ITAPREV

ATO 022/2016

O Instituto de Previdência do Município de Itapecerica da Serra – ITAPREV, através de seu Superintendente e da Diretora do Departamento Administrativo e Previdenciário, no uso de suas atribuições legais, conferidas pela Lei Municipal nº 2427 de 05 de janeiro de 2015, publicada no dia 12 de janeiro de 2015, e suas alterações,

#### FAZ SABER

**Art. 1º** - Que concedeu em virtude do falecimento do servidor Valdeir Fortunato Candido, conforme comprova a Certidão de Óbito e requerimento, pensão por morte a Flavia Wiltemburg Gouvea Candido, sendo 1/3 cota do valor total.

**Art. 2º** - Na forma do § 1º do artigo 42 da Lei Municipal nº 2427 de 05 de janeiro de 2015, a pensão ora concedida será reajustada na mesma data e índice dos benefícios do RGPS.

**Art. 3º** - Este Ato entra em vigor na data de sua publicação e seus efeitos retroagem a 25 de setembro de 2016.

Itapecerica da Serra (SP), 23 de novembro 2016

  
RAFAEL DE JESUS FREITAS  
Superintendente

  
VERA LUCIA ROSSI FERREIRA  
Diretora Administrativa e Previdenciária



### INSTITUTO DE PREVIDÊNCIA DO MUNICÍPIO DE ITAPECERICA DA SERRA - ITAPREV

ATO 024/2016

O Instituto de Previdência do Município de Itapecerica da Serra – ITAPREV, através de seu Superintendente e da Diretora do Departamento Administrativo e Previdenciário, no uso de suas atribuições legais, conferidas pela Lei Municipal nº 2427 de 05 de janeiro de 2015, publicada no dia 12 de janeiro de 2015, e suas alterações,

#### FAZ SABER

**Art. 1º** - Que concedeu em virtude do falecimento da servidora Maria Aparecida da Silva Galvão Noronha, conforme comprova a Certidão de Óbito e requerimento, pensão por morte a Joaquim Alexandre de Noronha, sendo 1/2 cota do valor total.

**Art. 2º** - Na forma do § 1º do artigo 42 da Lei Municipal nº 2427 de 05 de janeiro de 2015, a pensão ora concedida será reajustada na mesma data e índice dos benefícios do RGPS.

**Art. 3º** - Este Ato entra em vigor na data de sua publicação e seus efeitos retroagem a 08 de outubro de 2016.

Itapecerica da Serra (SP), 23 de novembro 2016

  
RAFAEL DE JESUS FREITAS  
Superintendente

  
VERA LUCIA ROSSI FERREIRA  
Diretora Administrativa e Previdenciária



### INSTITUTO DE PREVIDÊNCIA DO MUNICÍPIO DE ITAPECERICA DA SERRA - ITAPREV

ATO 023/2016

O Instituto de Previdência do Município de Itapecerica da Serra – ITAPREV, através de seu Superintendente e da Diretora do Departamento Administrativo e Previdenciário, no uso de suas atribuições legais, conferidas pela Lei Municipal nº 2427 de 05 de janeiro de 2015, publicada no dia 12 de janeiro de 2015, e suas alterações,

#### FAZ SABER

**Art. 1º** - Que concedeu em virtude do falecimento do servidor Valdeir Fortunato Candido, conforme comprova a Certidão de Óbito e requerimento, pensão por morte a Cauã Wiltemburg Gouvea Candido, sendo 1/3 cota do valor total.

**Art. 2º** - Na forma do § 1º do artigo 42 da Lei Municipal nº 2427 de 05 de janeiro de 2015, a pensão ora concedida será reajustada na mesma data e índice dos benefícios do RGPS.

**Art. 3º** - Este Ato entra em vigor na data de sua publicação e seus efeitos retroagem a 25 de setembro de 2016.

Itapecerica da Serra (SP), 23 de novembro 2016

  
RAFAEL DE JESUS FREITAS  
Superintendente

  
VERA LUCIA ROSSI FERREIRA  
Diretora Administrativa e Previdenciária



### INSTITUTO DE PREVIDÊNCIA DO MUNICÍPIO DE ITAPECERICA DA SERRA - ITAPREV

ATO 025/2016

O Instituto de Previdência do Município de Itapecerica da Serra – ITAPREV, através de seu Superintendente e da Diretora do Departamento Administrativo e Previdenciário, no uso de suas atribuições legais, conferidas pela Lei Municipal nº 2427 de 05 de janeiro de 2015, publicada no dia 12 de janeiro de 2015, e suas alterações,

#### FAZ SABER

**Art. 1º** - Que concedeu em virtude do falecimento da servidora Maria Aparecida da Silva Galvão Noronha, conforme comprova a Certidão de Óbito e requerimento, pensão por morte a Isabel Galvão Noronha, sendo 1/2 cota do valor total.

**Art. 2º** - Na forma do § 1º do artigo 42 da Lei Municipal nº 2427 de 05 de janeiro de 2015, a pensão ora concedida será reajustada na mesma data e índice dos benefícios do RGPS.

**Art. 3º** - Este Ato entra em vigor na data de sua publicação e seus efeitos retroagem a 08 de outubro de 2016.

Itapecerica da Serra (SP), 23 de novembro 2016

  
RAFAEL DE JESUS FREITAS  
Superintendente

  
VERA LUCIA ROSSI FERREIRA  
Diretora Administrativa e Previdenciária





## ATOS OFICIAIS DO PODER LEGISLATIVO

**DECRETO LEGISLATIVO Nº 223 DE 23 DE NOVEMBRO DE 2016**  
(Projeto de Decreto Legislativo nº 296/16 da Comissão de Finanças e Orçamento)

**O PRESIDENTE DA CÂMARA MUNICIPAL DE ITAPECERICA DA SERRA,  
SR. ALEX PIRES:**

FAÇO SABER QUE A CÂMARA MUNICIPAL APROVOU E EU PROMULGO O SEGUINTE DECRETO LEGISLATIVO:

“DISPÕE SOBRE APROVAÇÃO DAS CONTAS MUNICIPAIS DA PREFEITURA DE ITAPECERICA DA SERRA – SP, NO EXERCÍCIO FINANCEIRO DE 2014”, PROCESSO Nº TC – 000266/126/14, TRAMITADO PELO TRIBUNAL DE CONTAS

DO ESTADO DE SÃO PAULO.

**Art. 1º** - Fica aprovada a Prestação de Contas do Município de Itapecerica da Serra, referente ao exercício financeiro de 2014, sob a responsabilidade dos Srs. Amarildo Gonçalves e Erlon Chaves de Castro, Processo nº TC – 000266/126/14.

**Art. 2º** - Este Decreto Legislativo entra em vigor na data de sua publicação.

CÂMARA MUNICIPAL , 23 DE NOVEMBRO DE 2016

ALEX PIRES  
PRESIDENTE



# O DESPERDÍCIO É A GOTA D'ÁGUA

## USE COM RESPONSABILIDADE

*Você sabia que os reservatórios de água estão com sua capacidade reduzida? Por isso a Prefeitura de Itapecerica da Serra entrou na campanha pela redução do consumo de água.*

