Imprensa Oficial
Itapecerica da Serra, 20 de Março de 2020
Ano 11 - Edição CCCLXXIV

PORTARIAS

PORTARIA Nº 259, DE 4 DE MARÇO DE 2020

Dispõe sobre a Comissão de Monitoramento e Avaliação do Termo de Colaboração nº 003/2020, firmado com a OCS – Associação Beneficente da Criança e do Adolescente", referente ao Chamamento Público nº 009/2019-SDSRT, e dá outras providências.

O **PREFEITO DO MUNICÍPIO DE ITAPECERICA DA SERRA**, no uso de suas atribuições legais que lhe confere a Lei Orgânica, resolve:

Art. 1º NOMEAR as servidoras abaixo relacionadas para compor a COMISSÃO DE MONITORAMENTO E AVALIAÇÃO DO TERMO DE COLABORAÇÃO Nº 003/2020, FIRMADO COM A OCS "ASSOCIAÇÃO BENEFICIENTE DA CRIANÇA E DO ADOLESCENTE", REFERENTE AO CHAMAMENTO PÚBLICO Nº 009/2019-SDSRT.

LUCIMARA SILVA DE JESUS VADERS
CAROLINA PEREIRA RODRIGUES
JULIANA OLIVEIRA MARTINS
TALITA PIRES ALAMINIO GONÇALVES
GIULIANA MARTINS LEMBO CUNHA
SIMONE MAIA MASELI
TANIA MOREIRA DA SILVA

Art. 2º DESIGNAR a servidora DENISE FERREIRA DA SILVA, como GESTORA DO TERMO DE COLABORAÇÃO Nº 003/2020.

Art. 3º Esta Portaria entra em vigor na data de sua publicação e tem seus efeitos retroagidos a 21 de fevereiro de 2020.

JORGE JOSÉ DA COSTA
Prefeito

PORTARIA Nº 260, DE 4 DE MARÇO DE 2020

Dispõe sobre a Comissão de Monitoramento e Avaliação do Termo de Colaboração nº 004/2020, firmado com a OCS – "Associação Comunitária Clave de Sol", referente ao Chamamento Público nº 009/2019-SDSRT, e dá outras providências.

O **PREFEITO DO MUNICÍPIO DE ITAPECERICA DA SERRA**, no uso de suas atribuições legais que lhe confere a Lei Orgânica, resolve:

Art. 1º NOMEAR as servidoras abaixo relacionadas para compor a COMISSÃO DE MONITORAMENTO E AVALIAÇÃO DO TERMO DE COLABORAÇÃO Nº 004/2020, FIRMADO COM A OCS "ASSOCIAÇÃO COMUNITÁRIA CLAVE DE SOL", REFERENTE AO CHAMAMENTO PÚBLICO Nº 009/2019-SDSRT.

DENISE FERREIRA DA SILVA
CAROLINA PEREIRA RODRIGUES
JULIANA OLIVEIRA MARTINS
TALITA PIRES ALAMINIO GONÇALVES
GIULIANA MARTINS LEMBO CUNHA
SIMONE MAIA MASELI
TANIA MOREIRA DA SILVA

Art. 2º DESIGNAR a servidora LUCIMARA SILVA DE JESUS VADERS, como GESTORA DO TERMO DE COLABORAÇÃO Nº 004/2020.

Art. 3º Esta Portaria entra em vigor na data de sua publicação e tem seus efeitos retroagidos a 21 de fevereiro de 2020.

JORGE JOSÉ DA COSTA
Prefeito

PORTARIA Nº 261, DE 4 DE MARÇO DE 2020

Dispõe sobre a Comissão de Monitoramento e Avaliação do Termo de Colaboração nº 005/2020, firmado com a OCS – "Comissão Missionária de Villaregia", referente ao Chamamento Público nº 009/2019-SDSRT, e dá outras providências.

O **PREFEITO DO MUNICÍPIO DE ITAPECERICA DA SERRA**, no uso de suas atribuições legais que lhe confere a Lei Orgânica, resolve:

Art. 1º NOMEAR as servidoras abaixo relacionadas para compor a COMISSÃO DE MONITORAMENTO E AVALIAÇÃO DO TERMO DE COLABORAÇÃO Nº 005/2020, FIRMADO COM A OCS "COMISSÃO MISSIONÁRIA VILLAREGIA", REFERENTE AO CHAMAMENTO PÚBLICO Nº 009/2019-SDSRT.

LUCIMARA SILVA DE JESUS VADERS
DENISE FERREIRA DA SILVA
JULIANA OLIVEIRA MARTINS
TALITA PIRES ALAMINIO GONÇALVES
GIULIANA MARTINS LEMBO CUNHA
SIMONE MAIA MASELI
TANIA MOREIRA DA SILVA

Art. 2º DESIGNAR a servidora CAROLINA PEREIRA RODRIGUES, como GESTORA DO TERMO DE COLABORAÇÃO Nº 005/2020.

Art. 3º Esta Portaria entra em vigor na data de sua publicação e tem seus efeitos retroagidos a 21 de fevereiro de 2020.

JORGE JOSÉ DA COSTA
Prefeito

PORTARIA Nº 262, DE 4 DE MARÇO DE 2020

Dispõe sobre a Comissão de Monitoramento e Avaliação do Termo de Colaboração nº 006/2020, firmado com a OCS – "Sociedade de Instrução e Beneficência Centro de Convivência Nazaré", referente ao Chamamento Público nº 009/2019-SDSRT, e dá outras providências.

O **PREFEITO DO MUNICÍPIO DE ITAPECERICA DA SERRA**, no uso de suas atribuições legais que lhe confere a Lei Orgânica, resolve:

Art. 1º NOMEAR as servidoras abaixo relacionadas para compor a COMISSÃO DE MONITORAMENTO E AVALIAÇÃO DO TERMO DE COLABORAÇÃO Nº 006/2020, FIRMADO COM A OCS "SOCIEDADE DE INSTRUÇÃO E BENEFICÊNCIA CENTRO DE CONVIÊNCIA NAZARÉ", REFERENTE AO CHAMAMENTO PÚBLICO Nº 009/2019-SDSRT.

CAROLINA PEREIRA RODRIGUES
LUCIMARA SILVA DE JESUS VADERS
DENISE FERREIRA DA SILVA
TALITA PIRES ALAMINIO GONÇALVES
GIULIANA MARTINS LEMBO CUNHA
SIMONE MAIA MASELI
TANIA MOREIRA DA SILVA

Art. 2º DESIGNAR a servidora JULIANA OLIVEIRA MARTINS, como GESTORA DO TERMO DE COLABORAÇÃO Nº 006/2020.

Art. 3º Esta Portaria entra em vigor na data de sua publicação e tem seus efeitos retroagidos a 21 de fevereiro de 2020.

JORGE JOSÉ DA COSTA
Prefeito

PORTARIA Nº 263, DE 4 DE MARÇO DE 2020

Dispõe sobre a Comissão de Monitoramento e Avaliação do Termo de Colaboração nº 007/2020, firmado com a OCS – "Sociedade de Instrução e Beneficência Creche Maria Imaculada", referente ao Chamamento Público nº 009/2019-SDSRT, e dá outras providências.

O **PREFEITO DO MUNICÍPIO DE ITAPECERICA DA SERRA**, no uso de suas atribuições legais que lhe confere a Lei Orgânica, resolve:

Art. 1º NOMEAR as servidoras abaixo relacionadas para compor a COMISSÃO DE MONITORAMENTO E AVALIAÇÃO DO TERMO DE COLABORAÇÃO Nº 007/2020, FIRMADO COM A OCS "SOCIEDADE DE INSTRUÇÃO E BENEFICÊNCIA CRECHE MARIA IMACULADA, REFERENTE AO CHAMAMENTO PÚBLICO Nº 009/2019-SDSRT.

CAROLINA PEREIRA RODRIGUES
LUCIMARA SILVA DE JESUS VADERS
DENISE FERREIRA DA SILVA
TALITA PIRES ALAMINIO GONÇALVES
GIULIANA MARTINS LEMBO CUNHA
SIMONE MAIA MASELI

TANIA MOREIRA DA SILVA

Art. 2º DESIGNAR a servidora JULIANA OLIVEIRA MARTINS, como GESTORA DO TERMO DE COLABORAÇÃO Nº 007/2020.

Art. 3º Esta Portaria entra em vigor na data de sua publicação e tem seus efeitos retroagidos a 21 de fevereiro de 2020.

JORGE JOSÉ DA COSTA
Prefeito

PORTARIAS

PORTARIA Nº 264, DE 4 DE MARÇO DE 2020

Dispõe sobre a Comissão de Monitoramento e Avaliação do Termo de Colaboração nº 008/2020, firmado com a OCS – "Centro Dia para Idosos - Casa do Vovô Feliz", referente ao Chamamento Público nº 010/2019-SDSRT, e dá outras providências.

O **PREFEITO DO MUNICÍPIO DE ITAPECERICA DA SERRA**, no uso de suas atribuições legais que lhe confere a Lei Orgânica, resolve:

Art. 1º NOMEAR as servidoras abaixo relacionadas para compor a COMISSÃO DE MONITORAMENTO E AVALIAÇÃO DO TERMO DE COLABORAÇÃO Nº 008/2020, FIRMADO COM A OCS "CENTRO DIA PARA IDOSOS - CASA DO VOVÔ FELIZ, REFERENTE AO CHAMAMENTO PÚBLICO Nº 010/2019-SDSRT.

LUCIMARA SILVA DE JESUS VADERS
DENISE FERREIRA DA SILVA
TALITA PIRES ALAMINIO GONÇALVES
GIULIANA MARTINS LEMBO CUNHA
SIMONE MAIA MASELI
TANIA MOREIRA DA SILVA

Art. 2º DESIGNAR a servidora CAROLINA PEREIRA RODRIGUES, como GESTORA DO TERMO DE COLABORAÇÃO Nº 008/2020.

Art. 3º Esta Portaria entra em vigor na data de sua publicação e tem seus efeitos retroagidos a 21 de fevereiro de 2020.

JORGE JOSÉ DA COSTA
Prefeito

PORTARIA Nº 265, DE 4 DE MARÇO DE 2020

Dispõe sobre a lotação de servidor público, e dá outras providências.

O **PREFEITO DO MUNICÍPIO DE ITAPECERICA DA SERRA**, no uso de suas atribuições legais que lhe confere a Lei Orgânica, resolve:

Art. 1º LOTAR a servidora TALITA BUSNELLO DE ANDRADE BERNARDES como Assessora Especial, na Secretaria Municipal de Assuntos Jurídicos.

Art. 2º Esta Portaria entra em vigor na data de sua publicação e tem seus efeitos retroagidos a 2 de março de 2020.

JORGE JOSÉ DA COSTA
Prefeito

PORTARIA Nº 266, DE 4 DE MARÇO DE 2020

Dispõe sobre a nomeação para cargo de livre provimento em comissão, e dá outras providências.

O **PREFEITO DO MUNICÍPIO DE ITAPECERICA DA SERRA**, no uso de suas atribuições legais que lhe confere a Lei Orgânica, resolve:

Art. 1º NOMEAR o Senhor THAYS SLAYNNE GONÇALVES FARIA DA COSTA, para exercer o cargo de Assessor Técnico, referência 14, da Divisão do PAT Central, do Departamento de Relações do Trabalho na Secretaria Municipal do Desenvolvimento Social e Relações do Trabalho.

Art. 2º Esta Portaria entra em vigor na data de sua publicação e tem seus efeitos retroagidos a 3 de março de 2020.

JORGE JOSÉ DA COSTA
Prefeito

PORTARIA Nº 267, DE 6 DE MARÇO DE 2020

Dispõe sobre a retificação de Portaria, e dá outras providências.

O **PREFEITO DO MUNICÍPIO DE ITAPECERICA DA SERRA**, no uso de suas atribuições legais que lhe confere a Lei Orgânica, resolve:

Art. 1º RETIFICAR o **caput** do art. 1º da Portaria nº 121, de 6 de fevereiro de 2020, conforme segue:

ONDE SE LÊ:
"Art. 1º INSTAURAR o Processo Administrativo Disciplinar em face de ANTÔNIO BEVENUTO DA SILVA, quanto aos fatos descritos na Informação nº 037/2020-SEL, de supostas irregularidades contra esta Municipalidade.

LEIA-SE:
"Art. 1º Art. 1º INSTAURAR o Processo Administrativo Disciplinar em face de ANTÔNIO BEVENUTO DA SILVA, quanto aos fatos descritos na Informação nº 037/2020-SEL, de supostas irregularidades contra esta Municipalidade, possível ofensa ao art. 214, inciso X, da Lei Complementar 36, de 30 de março de 2016, caracterizando no art. 213 **caput** do Código Penal.

Art. 2º Esta Portaria entra em vigor na data de sua publicação.

JORGE JOSÉ DA COSTA
Prefeito

PORTARIA Nº 268, DE 6 DE MARÇO DE 2020

Dispõe sobre a Instauração do Processo Administrativo Disciplinar, e dá outras providências.

O **PREFEITO DO MUNICÍPIO DE ITAPECERICA DA SERRA**, no uso de suas atribuições legais que lhe confere a Lei Orgânica, resolve:

Art. 1º INSTAURAR o Processo Administrativo Disciplinar em face de DEJAIR DIAS DA SILVA, quanto aos fatos descritos na Informação nº 038/2020-SADFM, de supostas irregularidades contra esta Municipalidade, nos termos do art. 199, incisos II, III, VIII, X e XII, 202 **caput**, todos da Lei Complementar nº 36, de 30 de março de 2016.

Art. 2º NOMEAR os servidores SUELLEN DA SILVA MAIUZE RODRIGUES, CLÉCIO JOSÉ CARRILHO, PAMELA CORDEIRO DE MELO, CLÁUDIA CRISTINA LISSONI DA SILVA, KARINA MEDES CUNHA BUENO, para, sob a presidência da primeira, compor a COMISSÃO DE PROCESSO ADMINISTRATIVO DISCIPLINAR – PAD.

Parágrafo único. O PAD deverá ser desenvolvido durante o período de 60 (sessenta dias), prorrogáveis por igual, para a finalização dos trabalhos.

Art. 3º Esta Portaria entra em vigor na data de sua publicação.

JORGE JOSÉ DA COSTA
Prefeito

PORTARIA Nº 269, DE 6 DE MARÇO DE 2020

Dispõe sobre a Instauração de Sindicância, e dá outras providências.

O **PREFEITO DO MUNICÍPIO DE ITAPECERICA DA SERRA**, no uso de suas atribuições legais que lhe confere a Lei Orgânica, resolve:

Art. 1º INSTAURAR o Processo Sindicante em face de HAROLDO WONSOWSKI , quanto aos fatos descritos na Informação nº 011/2020-SC, para apurar possível infração ao art. 199, inciso VI da Lei Complementar nº 36, de 30 de março de 2016.

Art. 2º NOMEAR os servidores OSVANIR BASTOS VIANA, GRACIETE CARREIRA PAVÃO, TEREZA CHICONATO MARINHO, JULIANA OLIVEIRA MARTINS e MIRLEI MENDES OLIVEIRA para, sob a presidência do primeiro, compor a COMISSÃO DE SINDICÂNCIA.

Parágrafo único. A Sindicância deverá ser desenvolvida durante o período de 60 (sessenta dias), prorrogáveis por igual, para a finalização dos trabalhos.

Art. 3º Esta Portaria entra em vigor na data de sua publicação.

JORGE JOSÉ DA COSTA
Prefeito

PORTARIA Nº 270, DE 6 DE MARÇO DE 2020

Dispõe sobre a designação de servidora, e dá outras providências.

O **PREFEITO DO MUNICÍPIO DE ITAPECERICA DA SERRA**, no uso de suas atribuições legais que lhe confere a Lei Orgânica, resolve:

Art. 1º DESIGNAR a servidora ROSELI APARECIDA BENTO FERREIRA, para exercer a função de Procuradora na Corregedoria da Guarda Municipal, na Secretaria Municipal de Segurança, Trânsito e Transporte, a partir de 9 de março de 2020.

Art. 2º Esta Portaria entra em vigor na data de sua publicação.

JORGE JOSÉ DA COSTA
Prefeito

EXPEDIENTE

PREFEITURA DE ITAPECERICA DA SERRA
Prefeito | **Jorge Costa**
Vice-Prefeito | **Paulo Pereira**
Secretaria de Governo, Ciência e Tecnologia | **Departamento de Comunicação**
Telefone | **4668-9000**
Email | **imprensa.oficial@itapecerica.sp.gov.br**
Av. Eduardo Roberto Daher, 1135 - Centro

www.itapecerica.sp.gov.br

DECRETOS

DECRETO Nº 2.848, DE 14 DE JANEIRO DE 2020

DISPÕE SOBRE A ABERTURA DE CRÉDITOS ADICIONAIS SUPLEMENTARES, AUTORIZADA PELA LEI Nº 2.758, DE 9 DE DEZEMBRO DE 2019.

JORGE JOSÉ DA COSTA, Prefeito do Município de Itapecerica da Serra, Estado de São Paulo, no uso das atribuições que lhe são conferidas por lei,

DECRETA:

Art. 1º Ficam abertos ao Orçamento corrente, com fundamento na autorização contida no inciso IV do art. 7º da Lei nº 2.758, de 9 de dezembro de 2019, em favor dos Órgãos 13.20.00 e 17.21.00, os créditos suplementares no valor de R$ 40.300,00 (quarenta mil e trezentos reais), conforme programação constante do Anexo I deste Decreto.

Art. 2º Os Créditos abertos por este Decreto serão cobertos com recursos provenientes de:

I – anulação parcial das dotações (art. 43, § 1º, III, Lei nº 4.320, de 1964) no valor de R$ 40.300,00 (quarenta mil e trezentos reais), constantes do Anexo II deste Decreto.

Art. 3º Este Decreto entra em vigor na data de sua publicação.

Itapecerica da Serra, 14 de janeiro de 2020

JORGE JOSÉ DA COSTA
Prefeito

IVO MARTELLO FILHO
Secretário Municipal de Finanças

CN-SIFPM CONAM

Prefeitura Municipal de Itapecerica da Serra

DECRETO No. 02848, de 14/01/2020

Pagina 1

ANEXO I — CREDITO SUPLEMENTAR
PROGRAMA DE TRABALHO : (SUPLEMENTACAO) — RECURSOS DE TODAS AS FONTES

ORGAO : 13.00 SECRET.MUNIC.SEGURANCA,TRANSITO E TRANSP
UNIDADE : 13.20 SECRETARIA E DEPENDENCIAS

FUNCIONAL Funcao/Subfuncao	PROGRAMATICA Programa/ Acao	CAT. ECON.	GRUPO NAT. DESP.	MOD. DE APLIC.	FONTE	ESPECIFICACAO	VALOR R$
15						URBANISMO	
15.452						SERVICOS URBANOS	
15.452	8001					DESENVOLVIMENTO DE SEGURANCA PUBLICA	
15.452	8001.2280					MANUTENCAO DA UNIDADE	
		3				DESPESAS CORRENTES	
		3	3			OUTRAS DESPESAS CORRENTES	
		3	3	90		APLICACOES DIRETAS	
					01	TESOURO	16.800,00

ORGAO : 17.00 SECRETARIA MUNICIPAL DE SERVICOS URBANOS
UNIDADE : 17.21 DEPARTAMENTO DE SERVICOS MUNICIPAIS

FUNCIONAL Funcao/Subfuncao	PROGRAMATICA Programa/ Acao	CAT. ECON.	GRUPO NAT. DESP.	MOD. DE APLIC.	FONTE	ESPECIFICACAO	VALOR R$
15						URBANISMO	
15.451						INFRA-ESTRUTURA URBANA	
15.451	5001					DESENVOLVIMENTO URBANO	
15.451	5001.1078					AQUISICAO DE EQUIPAMENTOS E INSTALACOES	
		4				DESPESAS DE CAPITAL	
		4	4			INVESTIMENTOS	
		4	4	90		APLICACOES DIRETAS	
					01	TESOURO	11.000,00
15.451	5001.2192					MANUTENCAO E CONSERVACAO DE BENS IMOVEIS	
		3				DESPESAS CORRENTES	
		3	3			OUTRAS DESPESAS CORRENTES	
		3	3	90		APLICACOES DIRETAS	
					01	TESOURO	2.500,00
15.451	5001.2526					OBRAS COMPLEMENTARES	
		3				DESPESAS CORRENTES	
		3	3			OUTRAS DESPESAS CORRENTES	
		3	3	90		APLICACOES DIRETAS	
					01	TESOURO	10.000,00
						TOTAL GERAL	40.300,00

DECRETOS

CN-SIFPM CONAM

Prefeitura Municipal de Itapecerica da Serra

DECRETO No. 02848, de 14/01/2020

Pagina 2

ANEXO II — CREDITO SUPLEMENTAR
PROGRAMA DE TRABALHO : (CANCELAMENTO) — RECURSOS DE TODAS AS FONTES

ORGAO : 13.00 SECRET.MUNIC.SEGURANCA,TRANSITO E TRANSP
UNIDADE : 13.21 DEPARTAMENTO DE TRANSITO E TRANSPORTES

FUNCIONAL Funcao/Subfuncao	PROGRAMATICA Programa/ Acao	CAT. ECON.	GRUPO NAT. DESP.	MOD. DE APLIC.	FONTE	ESPECIFICACAO	VALOR R$
06						SEGURANCA PUBLICA	
06.181						POLICIAMENTO	
06.181	8001					DESENVOLVIMENTO DE SEGURANCA PUBLICA	
06.181	8001.2265					OPERACIONALIZACAO DO TRANSITO MUNICIPAL	
		3				DESPESAS CORRENTES	
		3	3			OUTRAS DESPESAS CORRENTES	
		3	3	90		APLICACOES DIRETAS	
					01	TESOURO	-16.800,00

ORGAO : 17.00 SECRETARIA MUNICIPAL DE SERVICOS URBANOS
UNIDADE : 17.21 DEPARTAMENTO DE SERVICOS MUNICIPAIS

FUNCIONAL Funcao/Subfuncao	PROGRAMATICA Programa/ Acao	CAT. ECON.	GRUPO NAT. DESP.	MOD. DE APLIC.	FONTE	ESPECIFICACAO	VALOR R$
15						URBANISMO	
15.451						INFRA-ESTRUTURA URBANA	
15.451	5001					DESENVOLVIMENTO URBANO	
15.451	5001.2171					CONSERVACAO DE PRACAS, PARQUES E JARDINS	
		3				DESPESAS CORRENTES	
		3	3			OUTRAS DESPESAS CORRENTES	
		3	3	90		APLICACOES DIRETAS	
					01	TESOURO	-23.500,00
						TOTAL GERAL	-40.300,00

DECRETO Nº 2.852, DE 20 DE JANEIRO DE 2020

DISPÕE SOBRE A ABERTURA DE CRÉDITOS ADICIONAIS SUPLEMENTARES, AUTORIZADA PELA LEI Nº 2.758, DE 9 DE DEZEMBRO DE 2019.

JORGE JOSÉ DA COSTA, Prefeito do Município de Itapecerica da Serra, Estado de São Paulo, no uso das atribuições que lhe são conferidas por lei,

DECRETA:

Art. 1º Ficam abertos ao Orçamento corrente, com fundamento na autorização contida no inciso I do art. 7º da Lei nº 2.758, de 9 de dezembro de 2019, em favor dos Órgãos 06.20.00, 06.22.00, 09.20.00 e 12.20.00, os créditos suplementares no valor de R$ 980.743,34 (novecentos e oitenta mil, setecentos e quarenta e três reais e trinta e quatro centavos), conforme programação constante do Anexo I deste Decreto.

Art. 2º Os Créditos abertos por este Decreto serão cobertos com recursos provenientes de:

I – superávit financeiro (art. 43, § 1º, I, Lei 4.320/64) decorrente dos recursos da FUND.PROT.DEFESA AO CONSUMIDOR-PROCON, no valor de R$ 879,76 (oitocentos e setenta e nove reais e setenta e seis centavos); da ALIENACAO DE BENS, no valor de R$ 800,00 (oitocentos reais); do PSE-AC-SAICA-FNAS, no valor de R$ 86.340,30 (oitenta e seis mil, trezentos e quarenta reais e trinta centavos); do PSB-PAIF-FNAS, no valor de R$ 401.638,15 (quatrocentos e um mil, seiscentos e trinta e oito reais e quinze centavos); do IGD-PBF-FNAS, no valor de R$ 138.305,96 (cento e trinta e oito mil, trezentos e cinco reais e noventa e seis centavos); do PSE-MC-CREAS-FNAS, no valor de R$ 125.351,40 (cento e vinte e cinco mil, trezentos e cinquenta e um reais e quarenta centavos); do IGD-SUAS-FNAS, no valor de R$ 17.339,45 (dezessete mil, trezentos e trinta e nove reais e quarenta e cinco centavos) e do PSB-SCFV-CRIANCA, ADOLESCENTE E IDOSO-FNAS, no valor de R$ 210.088,32 (duzentos e dez mil, oitenta e oito reais e trinta e dois centavos).

Art. 3º Este Decreto entra em vigor na data de sua publicação.

Itapecerica da Serra, 20 de janeiro de 2020

JORGE JOSÉ DA COSTA
Prefeito

IVO MARTELLO FILHO
Secretário Municipal de Finanças

CN-SIFPM CONAM

Prefeitura Municipal de Itapecerica da Serra

DECRETO No. 02852, de 20/01/2020

Pagina 1

ANEXO I — CREDITO SUPLEMENTAR
PROGRAMA DE TRABALHO : (SUPLEMENTACAO) — RECURSOS DE TODAS AS FONTES

ORGAO : 06.00 SECRET.MUN.DESENV.SOCIAL E REL.TRABALHO
UNIDADE : 06.20 SECRETARIA E DEPENDENCIAS

FUNCIONAL Funcao/Subfuncao	PROGRAMATICA Programa/ Acao	CAT. ECON.	GRUPO NAT. DESP.	MOD. DE APLIC.	FONTE	ESPECIFICACAO	VALOR R$
08						ASSISTENCIA SOCIAL	
08.122						ADMINISTRACAO GERAL	
08.122	4001					DESENVOLVIMENTO SOCIAL	
08.122	4001.2152					MANUTENCAO DOS SERVICOS ADMINISTRATIVOS	
		3				DESPESAS CORRENTES	
		3	1			PESSOAL E ENCARGOS SOCIAIS	
		3	1	90		APLICACOES DIRETAS	
					95	TRANSF.E CONVENIOS FEDERAIS-VINCULADOS-EXE	155.074,44
08.243						ASSISTENCIA A CRIANCA E AO ADOLESCENTE	
08.243	4001					DESENVOLVIMENTO SOCIAL	
08.243	4001.2374					ATENDIMENTO A CRIANCA E AO ADOLESCENTE	
		3				DESPESAS CORRENTES	
		3	1			PESSOAL E ENCARGOS SOCIAIS	
		3	1	90		APLICACOES DIRETAS	
					95	TRANSF.E CONVENIOS FEDERAIS-VINCULADOS-EXE	186.209,88

DECRETOS

ORGAO : 06.00 SECRET.MUN.DESENV.SOCIAL E REL.TRABALHO
UNIDADE : 06.22 FUMAS

FUNCIONAL Funcao/Subfuncao	PROGRAMATICA Programa/ Acao	CAT. ECON.	GRUPO NAT. DESP.	MOD. DE APLIC.	FONTE	ESPECIFICACAO	VALOR R$
08						ASSISTENCIA SOCIAL	
08.241						ASSISTENCIA AO IDOSO	
08.241	4001					DESENVOLVIMENTO SOCIAL	
08.241	4001.2136					ATENDIMENTO A PESSOA IDOSA	
		3				DESPESAS CORRENTES	
		3	3			OUTRAS DESPESAS CORRENTES	
		3	3	90		APLICACOES DIRETAS	
					05	TRANSFERENCIAS E CONVENIOS FEDERAIS - VINC	10,00
					95	TRANSF.E CONVENIOS FEDERAIS-VINCULADOS-EXE	21.990,00
08.243						ASSISTENCIA A CRIANCA E AO ADOLESCENTE	
08.243	4001					DESENVOLVIMENTO SOCIAL	
08.243	4001.1130					AQUISICAO DE EQUIPAMENTOS E INSTALACOES	
		4				DESPESAS DE CAPITAL	
		4	4			INVESTIMENTOS	
		4	4	90		APLICACOES DIRETAS	
					05	TRANSFERENCIAS E CONVENIOS FEDERAIS - VINC	5,00
					95	TRANSF.E CONVENIOS FEDERAIS-VINCULADOS-EXE	8.595,00
08.243	4001.2559					ATENDIMENTO A CRIANCA, ADOLESCENTE E JOVEM	
		3				DESPESAS CORRENTES	
		3	3			OUTRAS DESPESAS CORRENTES	
		3	3	90		APLICACOES DIRETAS	
					05	TRANSFERENCIAS E CONVENIOS FEDERAIS - VINC	13,22
					95	TRANSF.E CONVENIOS FEDERAIS-VINCULADOS-EXE	196.814,55
08.243	4001.2561					PROTECAO SOCIAL ESPECIAL-ACOLHIMENTO INSTI	
		3				DESPESAS CORRENTES	
		3	3			OUTRAS DESPESAS CORRENTES	
		3	3	50		TRANSF.A INSTITUICOES PRIVADAS SEM FINS LU	
					05	TRANSFERENCIAS E CONVENIOS FEDERAIS - VINC	5,00
					95	TRANSF.E CONVENIOS FEDERAIS-VINCULADOS-EXE	86.335,30
08.244						ASSISTENCIA COMUNITARIA	
08.244	4001					DESENVOLVIMENTO SOCIAL	
08.244	4001.1130					AQUISICAO DE EQUIPAMENTOS E INSTALACOES	
		4				DESPESAS DE CAPITAL	
		4	4			INVESTIMENTOS	
		4	4	90		APLICACOES DIRETAS	
					05	TRANSFERENCIAS E CONVENIOS FEDERAIS - VINC	5,00
					95	TRANSF.E CONVENIOS FEDERAIS-VINCULADOS-EXE	19.995,00
08.244	4001.2556					ATENDIMENTO A FAMILIAS EM VULNERABILIDADE	
		3				DESPESAS CORRENTES	
		3	3			OUTRAS DESPESAS CORRENTES	
		3	3	90		APLICACOES DIRETAS	
					95	TRANSF.E CONVENIOS FEDERAIS-VINCULADOS-EXE	304.011,19

ORGAO : 09.00 SECRETARIA MUNICIPAL DE FINANCAS
UNIDADE : 09.20 SECRETARIA E DEPENDENCIAS

FUNCIONAL Funcao/Subfuncao	PROGRAMATICA Programa/ Acao	CAT. ECON.	GRUPO NAT. DESP.	MOD. DE APLIC.	FONTE	ESPECIFICACAO	VALOR R$
04						ADMINISTRACAO	
04.123						ADMINISTRACAO FINANCEIRA	
04.123	7001					ADMINISTRACAO FINANCEIRA E GESTAO ADMINIST	
04.123	7001.1134					AQUISICAO DE EQUIPAMENTOS E INSTALACOES	
		4				DESPESAS DE CAPITAL	
		4	4			INVESTIMENTOS	
		4	4	90		APLICACOES DIRETAS	
					01	TESOURO	5,00

					91	TESOURO - EXECICIOS ANTERIORES	795,00

ORGAO : 12.00 SECRETARIA MUNIC.DOS ASSUNTOS JURIDICOS
UNIDADE : 12.20 SECRETARIA E DEPENDENCIAS

FUNCIONAL Funcao/Subfuncao	PROGRAMATICA Programa/ Acao	CAT. ECON.	GRUPO NAT. DESP.	MOD. DE APLIC.	FONTE	ESPECIFICACAO	VALOR R$
03						ESSENCIAL A JUSTICA	
03.122						ADMINISTRACAO GERAL	
03.122	7001					ADMINISTRACAO FINANCEIRA E GESTAO ADMINIST	
03.122	7001.2279					MANUTENCAO DOS SERVICOS ADMINISTRATIVOS	
		3				DESPESAS CORRENTES	
		3	3			OUTRAS DESPESAS CORRENTES	
		3	3	90		APLICACOES DIRETAS	
					01	TESOURO	10,00
					91	TESOURO - EXECICIOS ANTERIORES	869,76
						TOTAL GERAL	980.743,34

DECRETOS

DECRETO Nº 2.854, DE 22 DE JANEIRO DE 2020

DISPÕE SOBRE A ABERTURA DE CRÉDITO ADICIONAL SUPLEMENTAR, AUTORIZADA PELA LEI Nº 2.758, DE 9 DE DEZEMBRO DE 2019.

JORGE JOSÉ DA COSTA, Prefeito do Município de Itapecerica da Serra, Estado de São Paulo, no uso das atribuições que lhe são conferidas por lei,

DECRETA:

Art. 1º Fica aberto ao Orçamento corrente, com fundamento na autorização contida no inciso I do art. 7º da Lei nº 2.758, de 9 de dezembro de 2019, em favor do Órgão 07.20.00, o crédito suplementar no valor de R$ 151.000,00 (cento e cinquenta e um mil reais), conforme programação constante do Anexo I deste Decreto.

Art. 2º O Crédito aberto por este Decreto será coberto com recursos provenientes de:

I – superávit financeiro (art. 43, § 1º, I, Lei 4.320/64) decorrente dos recursos da COTA-PARTE COM.FI.REC.MIN.CFEM, no valor de R$ 77.699,96 (setenta e sete mil, seiscentos e noventa e nove reais e noventa e seis centavos) e da C.P.FUN.ESPECIAL PETROLEO-FEP, no valor de R$ 73.300,04 (setenta e três mil, trezentos reais e quatro centavos).

Art. 3º Este Decreto entra em vigor na data de sua publicação.

Itapecerica da Serra, 22 de janeiro de 2020

JORGE JOSÉ DA COSTA
Prefeito

IVO MARTELLO FILHO
Secretário Municipal de Finanças

CN-SIFPM CONAM

Prefeitura Municipal de Itapecerica da Serra

DECRETO No. 02854, de 22/01/2020

Pagina 1

ANEXO I — CREDITO SUPLEMENTAR
PROGRAMA DE TRABALHO : (SUPLEMENTACAO) — RECURSOS DE TODAS AS FONTES

ORGAO : 07.00 SECRET.MUNIC.DE PLANEJ.E MEIO AMBIENTE
UNIDADE : 07.20 SECRETARIA E DEPENDENCIAS

FUNCIONAL Funcao/Subfuncao	PROGRAMATICA Programa/ Acao	CAT. ECON.	GRUPO NAT. DESP.	MOD. DE APLIC.	FONTE	ESPECIFICACAO	VALOR R$
18						GESTAO AMBIENTAL	
18.541						PRESERVACAO E CONSERVACAO AMBIENTAL	
18.541	6001					DESENVOLVIMENTO AMBIENTAL	
18.541	6001.2224					GESTAO AMBIENTAL DO MUNICIPIO	
		3				DESPESAS CORRENTES	
		3	3			OUTRAS DESPESAS CORRENTES	
		3	3	90		APLICACOES DIRETAS	
					95	TRANSF.E CONVENIOS FEDERAIS-VINCULADOS-EXE	151.000,00
						TOTAL GERAL	151.000,00

DECRETO Nº 2.857, DE 31 DE JANEIRO DE 2020

DISPÕE SOBRE A ABERTURA DE CRÉDITO ADICIONAL ESPECIAL, AUTORIZADA PELA LEI Nº 2.748, DE 21 DE DEZEMBRO DE 2019.

JORGE JOSÉ DA COSTA, Prefeito do Município de Itapecerica da Serra, Estado de São Paulo, no uso das atribuições que lhe são conferidas por lei,

DECRETA:

Art. 1º Fica aberto ao Orçamento corrente, com fundamento na autorização contida na Lei nº 2.748, de 21 de dezembro de 2019, em favor do Órgão 03.20.00, o crédito suplementar no valor de R$ 300.000,00 (trezentos mil reais), conforme programação constante do Anexo I deste Decreto.

Art. 2º O Crédito aberto por este Decreto será coberto com recursos provenientes de:

I – anulação parcial da dotação (art. 43, § 1º, III, Lei nº 4.320, de 1964) no valor de 300.000,00 (trezentos mil reais), constante do Anexo II deste Decreto.

Art. 3º Este Decreto entra em vigor na data de sua publicação.

Itapecerica da Serra, 31 de janeiro de 2020

JORGE JOSÉ DA COSTA
Prefeito

IVO MARTELLO FILHO
Secretário Municipal de Finanças

CN-SIFPM CONAM

Prefeitura Municipal de Itapecerica da Serra

DECRETO No. 02857, de 31/01/2020

Pagina 1

ANEXO I — CREDITO ESPECIAL
PROGRAMA DE TRABALHO : (ACRESCIMO) — RECURSOS DE TODAS AS FONTES

ORGAO : 03.00 SECRET.MUN.DE GOVERNO,CIENCIA E TECNOLOG
UNIDADE : 03.20 SECRETARIA E DEPENDENCIAS

FUNCIONAL Funcao/Subfuncao	PROGRAMATICA Programa/ Acao	CAT. ECON.	GRUPO NAT. DESP.	MOD. DE APLIC.	FONTE	ESPECIFICACAO	VALOR R$
26						TRANSPORTE	
26.453						TRANSPORTES COLETIVOS URBANOS	
26.453	7001					ADMINISTRACAO FINANCEIRA E GESTAO ADMINIST	
26.453	7001.2563					SUBSIDIO FINANCEIRO	
		3				DESPESAS CORRENTES	
		3	3			OUTRAS DESPESAS CORRENTES	
		3	3	60		TRANSF.A INSTITUICOES PRIVADAS COM FINS LU	
					01	TESOURO	300.000,00
						TOTAL GERAL	300.000,00

DECRETOS

CN-SIFPM CONAM

Prefeitura Municipal de Itapecerica da Serra

DECRETO No. 02857, de 31/01/2020

Pagina 2

ANEXO II — CREDITO ESPECIAL
PROGRAMA DE TRABALHO : (CANCELAMENTO) — RECURSOS DE TODAS AS FONTES

ORGAO : 09.00 SECRETARIA MUNICIPAL DE FINANCAS
UNIDADE : 09.20 SECRETARIA E DEPENDENCIAS

FUNCIONAL Funcao/Subfuncao	PROGRAMATICA Programa/ Acao	CAT. ECON.	GRUPO NAT. DESP.	MOD. DE APLIC.	FONTE	ESPECIFICACAO	VALOR R$
99						RESERVA DE CONTINGENCIA	
99.999						RESERVA DE CONTINTENCIA	
99.999	9999					RESERVA DE CONTINGENCIA	
99.999	9999.9999					RESERVA DE CONTINGENCIA	
		9				RESERVA DE CONTINGENCIA OU RESERVA DO RPPS	
		9	9			RESERVA DE CONTINGENCIA OU RESERVA DO RPPS	
		9	9	99		RESERVA DE CONTINGENCIA OU RESERVA DO RPPS	
					01	TESOURO	-300.000,00
						TOTAL GERAL	-300.000,00

DECRETO Nº 2.858, DE 3 DE FEVEREIRO DE 2020

DISPÕE SOBRE A ABERTURA DE CRÉDITOS ADICIONAIS SUPLEMENTARES, AUTORIZADA PELA LEI Nº 2.758, DE 9 DE DEZEMBRO DE 2019.

JORGE JOSÉ DA COSTA, Prefeito do Município de Itapecerica da Serra, Estado de São Paulo, no uso das atribuições que lhe são conferidas por lei,

DECRETA:

Art. 1º Ficam abertos ao Orçamento corrente, com fundamento na autorização contida no inciso IV do art. 7º da Lei nº 2.758, de 9 de dezembro de 2019, em favor dos Órgãos 05.20.00 e 10.27.00, os créditos suplementares no valor de R$ 37.574,22 (trinta e sete mil, quinhentos e setenta e quatro reais e vinte e dois centavos), conforme programação constante do Anexo I deste Decreto.

Art. 2º Os Créditos abertos por este Decreto serão cobertos com recursos provenientes de:

I – anulação parcial das dotações (art. 43, § 1º, III, Lei nº 4.320, de 1964) no valor de R$ 37.574,22 (trinta e sete mil, quinhentos e setenta e quatro reais e vinte e dois centavos), constantes do Anexo II deste Decreto.

Art. 3º Este Decreto entra em vigor na data de sua publicação.

Itapecerica da Serra, 3 de fevereiro de 2020

JORGE JOSÉ DA COSTA
Prefeito

IVO MARTELLO FILHO
Secretário Municipal de Finanças

CN-SIFPM CONAM

Prefeitura Municipal de Itapecerica da Serra

DECRETO No. 02858, de 03/02/2020

Pagina 1

ANEXO I — CREDITO SUPLEMENTAR
PROGRAMA DE TRABALHO : (SUPLEMENTACAO) — RECURSOS DE TODAS AS FONTES

ORGAO : 05.00 SECRETARIA MUNICIPAL DE ESPORTE E LAZER
UNIDADE : 05.20 SECRETARIA E DEPENDENCIAS

FUNCIONAL Funcao/Subfuncao	PROGRAMATICA Programa/ Acao	CAT. ECON.	GRUPO NAT. DESP.	MOD. DE APLIC.	FONTE	ESPECIFICACAO	VALOR R$
27						DESPORTO E LAZER	
27.812						DESPORTO COMUNITARIO	
27.812	3001					DESENVOLVIMENTO CULTURAL, ESPORTIVO E TURI	
27.812	3001.1029					MODERNIZACAO DA INFRA-ESTRUTURA ESPORTIVA	
		4				DESPESAS DE CAPITAL	
		4	4			INVESTIMENTOS	
		4	4	90		APLICACOES DIRETAS	
					01	TESOURO	7.874,22

ORGAO : 10.00 SECRETARIA MUNICIPAL DE EDUCACAO
UNIDADE : 10.27 FUNDEB

FUNCIONAL Funcao/Subfuncao	PROGRAMATICA Programa/ Acao	CAT. ECON.	GRUPO NAT. DESP.	MOD. DE APLIC.	FONTE	ESPECIFICACAO	VALOR R$
12						EDUCACAO	
12.361						ENSINO FUNDAMENTAL	
12.361	2001					DESENVOLVIMENTO EDUCACIONAL	
12.361	2001.2352					FUNCIONAMENTO DO ENSINO FUNDAMENTAL	
		3				DESPESAS CORRENTES	
		3	3			OUTRAS DESPESAS CORRENTES	
		3	3	90		APLICACOES DIRETAS	
					92	TRANSF.E CONVENIOS ESTADUAIS-VINCULADOS-EX	29.700,00
						TOTAL GERAL	37.574,22

DECRETOS

CN-SIFPM CONAM

Prefeitura Municipal de Itapecerica da Serra

DECRETO No. 02858, de 03/02/2020

Pagina 2

ANEXO II — CREDITO SUPLEMENTAR
PROGRAMA DE TRABALHO : (CANCELAMENTO) — RECURSOS DE TODAS AS FONTES

ORGAO : 05.00 SECRETARIA MUNICIPAL DE ESPORTE E LAZER
UNIDADE : 05.20 SECRETARIA E DEPENDENCIAS

FUNCIONAL Funcao/Subfuncao	PROGRAMATICA Programa/ Acao	CAT. ECON.	GRUPO NAT. DESP.	MOD. DE APLIC.	FONTE	ESPECIFICACAO	VALOR R$
27						DESPORTO E LAZER	
27.812						DESPORTO COMUNITARIO	
27.812	3001					DESENVOLVIMENTO CULTURAL, ESPORTIVO E TURI	
27.812	3001.2109					PROMOCAO DE EVENTOS ESPORTIVOS	
		3				DESPESAS CORRENTES	
		3	3			OUTRAS DESPESAS CORRENTES	
		3	3	90		APLICACOES DIRETAS	
					01	TESOURO	-7.874,22

ORGAO : 10.00 SECRETARIA MUNICIPAL DE EDUCACAO
UNIDADE : 10.27 FUNDEB

FUNCIONAL Funcao/Subfuncao	PROGRAMATICA Programa/ Acao	CAT. ECON.	GRUPO NAT. DESP.	MOD. DE APLIC.	FONTE	ESPECIFICACAO	VALOR R$
12						EDUCACAO	
12.365						EDUCACAO INFANTIL	
12.365	2001					DESENVOLVIMENTO EDUCACIONAL	
12.365	2001.2051					FUNCIONAMENTO DAS CRECHES	
		3				DESPESAS CORRENTES	
		3	3			OUTRAS DESPESAS CORRENTES	
		3	3	90		APLICACOES DIRETAS	
					92	TRANSF.E CONVENIOS ESTADUAIS-VINCULADOS-EX	-29.700,00
						TOTAL GERAL	-37.574,22

DECRETO Nº 2.859, DE 3 DE FEVEREIRO DE 2020

DISPÕE SOBRE A ABERTURA DE CRÉDITO ADICIONAL SUPLEMENTAR, AUTORIZADA PELA LEI Nº 2.758, DE 9 DE DEZEMBRO DE 2019.

JORGE JOSÉ DA COSTA, Prefeito do Município de Itapecerica da Serra, Estado de São Paulo, no uso das atribuições que lhe são conferidas por lei,

DECRETA:

Art. 1º Fica aberto ao Orçamento corrente, com fundamento na autorização contida no inciso I do art. 7º da Lei nº 2.758, de 9 de dezembro de 2019, em favor do Órgão 17.21.00, o crédito suplementar no valor de R$ 300.000,00 (trezentos mil reais), conforme programação constante do Anexo I deste Decreto.

Art. 2º O Crédito aberto por este Decreto será coberto com recursos provenientes de:

I – excesso de arrecadação (art. 43, § 1º, II, Lei 4.320/64) decorrente dos recursos da RECUPERACAO ASF.BAIRRO DO ENGENHO-CONV.409/2019, no valor de R$ 300.000,00 (trezentos mil reais).

Art. 3º Este Decreto entra em vigor na data de sua publicação.

Itapecerica da Serra, 3 de fevereiro de 2020

JORGE JOSÉ DA COSTA
Prefeito

IVO MARTELLO FILHO
Secretário Municipal de Finanças

CN-SIFPM CONAM

Prefeitura Municipal de Itapecerica da Serra

DECRETO No. 02859, de 03/02/2020

Pagina 1

ANEXO I — CREDITO SUPLEMENTAR
PROGRAMA DE TRABALHO : (SUPLEMENTACAO) — RECURSOS DE TODAS AS FONTES

ORGAO : 17.00 SECRETARIA MUNICIPAL DE SERVICOS URBANOS
UNIDADE : 17.21 DEPARTAMENTO DE SERVICOS MUNICIPAIS

FUNCIONAL Funcao/Subfuncao	PROGRAMATICA Programa/ Acao	CAT. ECON.	GRUPO NAT. DESP.	MOD. DE APLIC.	FONTE	ESPECIFICACAO	VALOR R$
15						URBANISMO	
15.451						INFRA-ESTRUTURA URBANA	
15.451	5001					DESENVOLVIMENTO URBANO	
15.451	5001.1038					PAVIMENTACAO DE VIAS PUBLICAS	
		4				DESPESAS DE CAPITAL	
		4	4			INVESTIMENTOS	
		4	4	90		APLICACOES DIRETAS	
					02	TRANSFERENCIAS E CONVENIOS ESTADUAIS - VIN	300.000,00
						TOTAL GERAL	300.000,00

DECRETOS

DECRETO Nº 2.861, DE 7 DE FEVEREIRO DE 2020

DISPÕE SOBRE A ABERTURA DE CRÉDITOS ADICIONAIS SUPLEMENTARES, AUTORIZADA PELA LEI Nº 2.758, DE 9 DE DEZEMBRO DE 2019.

JORGE JOSÉ DA COSTA, Prefeito do Município de Itapecerica da Serra, Estado de São Paulo, no uso das atribuições que lhe são conferidas por lei,

DECRETA:

Art. 1º Ficam abertos ao Orçamento corrente, com fundamento na autorização contida no inciso IV do art. 7º da Lei nº 2.758, de 9 de dezembro de 2019, em favor dos Órgãos 04.20.00, 05.20.00, 06.20.00, 06.21.00, 07.20.00, 10.20.00, 10.21.00, 10.22.00, 10.23.00, 10.24.00, 10.27.00, 16.21.00 e 17.21.00, os créditos suplementares no valor de R$ 3.973.596,22 (três milhões, novecentos e setenta e três mil, quinhentos e noventa e seis reais e vinte e dois centavos), conforme programação constante do Anexo I deste Decreto.

Art. 2º Os Créditos abertos por este Decreto serão cobertos com recursos provenientes de:

I – anulação parcial das dotações (art. 43, § 1º, III, Lei nº 4.320, de 1964) no valor de R$ 3.973.596,22 (três milhões, novecentos e setenta e três mil, quinhentos e noventa e seis reais e vinte e dois centavos), constantes do Anexo II deste Decreto.

Art. 3º Este Decreto entra em vigor na data de sua publicação.

Itapecerica da Serra, 7 de fevereiro de 2020

JORGE JOSÉ DA COSTA
Prefeito

IVO MARTELLO FILHO
Secretário Municipal de Finanças

CN-SIFPM CONAM

Prefeitura Municipal de Itapecerica da Serra

DECRETO No. 02861, de 07/02/2020

Pagina 1

ANEXO I — CREDITO SUPLEMENTAR
PROGRAMA DE TRABALHO : (SUPLEMENTACAO) — RECURSOS DE TODAS AS FONTES

ORGAO : 04.00 SECRETARIA MUNICIPAL DE CULTURA
UNIDADE : 04.20 SECRETARIA E DEPENDENCIAS

FUNCIONAL Funcao/Subfuncao	PROGRAMATICA Programa/ Acao	CAT. ECON.	GRUPO NAT. DESP.	MOD. DE APLIC.	FONTE	ESPECIFICACAO	VALOR R$
13						CULTURA	
13.392						DIFUSAO CULTURAL	
13.392	3001					DESENVOLVIMENTO CULTURAL, ESPORTIVO E TURI	
13.392	3001.2550					MANUTENCAO DA DIFUSAO CULTURAL	
		3				DESPESAS CORRENTES	
		3	3			OUTRAS DESPESAS CORRENTES	
		3	3	90		APLICACOES DIRETAS	
					01	TESOURO	12.300,00

ORGAO : 05.00 SECRETARIA MUNICIPAL DE ESPORTE E LAZER
UNIDADE : 05.20 SECRETARIA E DEPENDENCIAS

FUNCIONAL Funcao/Subfuncao	PROGRAMATICA Programa/ Acao	CAT. ECON.	GRUPO NAT. DESP.	MOD. DE APLIC.	FONTE	ESPECIFICACAO	VALOR R$
27						DESPORTO E LAZER	
27.812						DESPORTO COMUNITARIO	
27.812	3001					DESENVOLVIMENTO CULTURAL, ESPORTIVO E TURI	
27.812	3001.1029					MODERNIZACAO DA INFRA-ESTRUTURA ESPORTIVA	
		4				DESPESAS DE CAPITAL	
		4	4			INVESTIMENTOS	
		4	4	90		APLICACOES DIRETAS	
					01	TESOURO	9.192,85
27.812	3001.2108					FUNCIONAMENTO DE NUCLEOS DE ESPORTES	
		3				DESPESAS CORRENTES	
		3	3			OUTRAS DESPESAS CORRENTES	
		3	3	90		APLICACOES DIRETAS	
					01	TESOURO	95.000,00

ORGAO : 06.00 SECRET.MUN.DESENV.SOCIAL E REL.TRABALHO
UNIDADE : 06.20 SECRETARIA E DEPENDENCIAS

FUNCIONAL Funcao/Subfuncao	PROGRAMATICA Programa/ Acao	CAT. ECON.	GRUPO NAT. DESP.	MOD. DE APLIC.	FONTE	ESPECIFICACAO	VALOR R$
08						ASSISTENCIA SOCIAL	
08.122						ADMINISTRACAO GERAL	
08.122	4001					DESENVOLVIMENTO SOCIAL	
08.122	4001.2152					MANUTENCAO DOS SERVICOS ADMINISTRATIVOS	
		3				DESPESAS CORRENTES	
		3	3			OUTRAS DESPESAS CORRENTES	
		3	3	90		APLICACOES DIRETAS	
					01	TESOURO	1.110,00
08.243						ASSISTENCIA A CRIANCA E AO ADOLESCENTE	
08.243	4001					DESENVOLVIMENTO SOCIAL	
08.243	4001.2374					ATENDIMENTO A CRIANCA E AO ADOLESCENTE	
		3				DESPESAS CORRENTES	
		3	3			OUTRAS DESPESAS CORRENTES	
		3	3	90		APLICACOES DIRETAS	
					01	TESOURO	13.693,00
08.244						ASSISTENCIA COMUNITARIA	
08.244	4001					DESENVOLVIMENTO SOCIAL	
08.244	4001.2556					ATENDIMENTO A FAMILIAS EM VULNERABILIDADE	
		3				DESPESAS CORRENTES	
		3	3			OUTRAS DESPESAS CORRENTES	
		3	3	90		APLICACOES DIRETAS	
					01	TESOURO	8.000,00
11						TRABALHO	
11.333						EMPREGABILIDADE	
11.333	4001					DESENVOLVIMENTO SOCIAL	
11.333	4001.1110					AQUISICAO DE EQUIPAMENTOS E INSTALACOES	
		4				DESPESAS DE CAPITAL	
		4	4			INVESTIMENTOS	
		4	4	90		APLICACOES DIRETAS	
					01	TESOURO	1.550,00
11.334						FOMENTO AO TRABALHO	
11.334	4001					DESENVOLVIMENTO SOCIAL	
11.334	4001.2378					FUNCIONAMENTO DA EDUCACAO PROFISSIONAL	
		3				DESPESAS CORRENTES	
		3	3			OUTRAS DESPESAS CORRENTES	
		3	3	90		APLICACOES DIRETAS	
					01	TESOURO	3.500,00

DECRETOS

CN-SIFPM CONAM

Prefeitura Municipal de Itapecerica da Serra

DECRETO No. 02861, de 07/02/2020

Pagina 2

ORGAO : 06.00 SECRET.MUN.DESENV.SOCIAL E REL.TRABALHO
UNIDADE : 06.21 FUMACA

FUNCIONAL Funcao/Subfuncao	PROGRAMATICA Programa/ Acao	CAT. ECON.	GRUPO NAT. DESP.	MOD. DE APLIC.	FONTE	ESPECIFICACAO	VALOR R$
08						ASSISTENCIA SOCIAL	
08.243						ASSISTENCIA A CRIANCA E AO ADOLESCENTE	
08.243	4001					DESENVOLVIMENTO SOCIAL	
08.243	4001.1090					AQUISICAO DE EQUIPAMENTOS E INSTALACOES	
		4				DESPESAS DE CAPITAL	
		4	4			INVESTIMENTOS	
		4	4	90		APLICACOES DIRETAS	
					01	TESOURO	6.000,00
08.243	4001.2118					MANUTENCAO DO CONSELHO TUTELAR	
		3				DESPESAS CORRENTES	
		3	3			OUTRAS DESPESAS CORRENTES	
		3	3	90		APLICACOES DIRETAS	
					01	TESOURO	860,00

ORGAO : 07.00 SECRET.MUNIC.DE PLANEJ.E MEIO AMBIENTE
UNIDADE : 07.20 SECRETARIA E DEPENDENCIAS

FUNCIONAL Funcao/Subfuncao	PROGRAMATICA Programa/ Acao	CAT. ECON.	GRUPO NAT. DESP.	MOD. DE APLIC.	FONTE	ESPECIFICACAO	VALOR R$
18						GESTAO AMBIENTAL	
18.541						PRESERVACAO E CONSERVACAO AMBIENTAL	
18.541	6001					DESENVOLVIMENTO AMBIENTAL	
18.541	6001.2224					GESTAO AMBIENTAL DO MUNICIPIO	
		3				DESPESAS CORRENTES	
		3	3			OUTRAS DESPESAS CORRENTES	
		3	3	90		APLICACOES DIRETAS	
					01	TESOURO	800,00

ORGAO : 10.00 SECRETARIA MUNICIPAL DE EDUCACAO
UNIDADE : 10.20 SECRETARIA E DEPENDENCIAS

FUNCIONAL Funcao/Subfuncao	PROGRAMATICA Programa/ Acao	CAT. ECON.	GRUPO NAT. DESP.	MOD. DE APLIC.	FONTE	ESPECIFICACAO	VALOR R$
12						EDUCACAO	
12.122						ADMINISTRACAO GERAL	
12.122	2001					DESENVOLVIMENTO EDUCACIONAL	
12.122	2001.2077					MANUTENCAO DOS SERVICOS ADMINISTRATIVOS	
		3				DESPESAS CORRENTES	
		3	3			OUTRAS DESPESAS CORRENTES	
		3	3	90		APLICACOES DIRETAS	
					01	TESOURO	28.857,35
12.122	2001.2534					REGIME DE ADIANTAMENTO	
		3				DESPESAS CORRENTES	
		3	3			OUTRAS DESPESAS CORRENTES	
		3	3	90		APLICACOES DIRETAS	
					01	TESOURO	6.500,00

ORGAO : 10.00 SECRETARIA MUNICIPAL DE EDUCACAO
UNIDADE : 10.21 DEPARTAMENTO DE ENSINO FUNDAMENTAL

FUNCIONAL Funcao/Subfuncao	PROGRAMATICA Programa/ Acao	CAT. ECON.	GRUPO NAT. DESP.	MOD. DE APLIC.	FONTE	ESPECIFICACAO	VALOR R$
12						EDUCACAO	
12.361						ENSINO FUNDAMENTAL	
12.361	2001					DESENVOLVIMENTO EDUCACIONAL	
12.361	2001.1006					CONSTRUCAO DE UNIDADES DO ENSINO FUNDAMENT	
		4				DESPESAS DE CAPITAL	
		4	4			INVESTIMENTOS	
		4	4	90		APLICACOES DIRETAS	
					01	TESOURO	1.074.049,19
12.361	2001.2041					FUNCIONAMENTO DO ENSINO FUNDAMENTAL	
		3				DESPESAS CORRENTES	
		3	3			OUTRAS DESPESAS CORRENTES	
		3	3	90		APLICACOES DIRETAS	
					01	TESOURO	6.000,00
12.361	2001.2046					TRANSPORTE ALUNOS ENSINO FUNDAMENTAL	
		3				DESPESAS CORRENTES	
		3	3			OUTRAS DESPESAS CORRENTES	
		3	3	90		APLICACOES DIRETAS	

DECRETOS

CN-SIFPM CONAM

Prefeitura Municipal de Itapecerica da Serra

DECRETO No. 02861, de 07/02/2020

Pagina 3

					01	TESOURO	2.700,00

ORGAO : 10.00 SECRETARIA MUNICIPAL DE EDUCACAO
UNIDADE : 10.22 DEPARTAMENTO DE EDUCACAO INFANTIL

FUNCIONAL Funcao/Subfuncao	PROGRAMATICA Programa/ Acao	CAT. ECON.	GRUPO NAT. DESP.	MOD. DE APLIC.	FONTE	ESPECIFICACAO	VALOR R$
12						EDUCACAO	
12.365						EDUCACAO INFANTIL	
12.365	2001					DESENVOLVIMENTO EDUCACIONAL	
12.365	2001.1008					CONSTRUCAO DE UNIDADES DE EDUCACAO INFANTI	
		4				DESPESAS DE CAPITAL	
		4	4			INVESTIMENTOS	
		4	4	90		APLICACOES DIRETAS	
					01	TESOURO	595.211,82
12.365	2001.2050					FUNCIONAMENTO DA PRE-ESCOLA	
		3				DESPESAS CORRENTES	
		3	3			OUTRAS DESPESAS CORRENTES	
		3	3	90		APLICACOES DIRETAS	
					01	TESOURO	2.934,00
12.365	2001.2051					FUNCIONAMENTO DAS CRECHES	
		3				DESPESAS CORRENTES	
		3	3			OUTRAS DESPESAS CORRENTES	
		3	3	90		APLICACOES DIRETAS	
					01	TESOURO	2.822,60

ORGAO : 10.00 SECRETARIA MUNICIPAL DE EDUCACAO
UNIDADE : 10.23 DEPARTAMENTO DE EDUCACAO ESPECIAL

FUNCIONAL Funcao/Subfuncao	PROGRAMATICA Programa/ Acao	CAT. ECON.	GRUPO NAT. DESP.	MOD. DE APLIC.	FONTE	ESPECIFICACAO	VALOR R$
12						EDUCACAO	
12.367						EDUCACAO ESPECIAL	
12.367	2001					DESENVOLVIMENTO EDUCACIONAL	
12.367	2001.1178					AQUISICAO DE EQUIPAMENTOS E INSTALACOES	
		4				DESPESAS DE CAPITAL	
		4	4			INVESTIMENTOS	
		4	4	90		APLICACOES DIRETAS	
					01	TESOURO	17.600,00

ORGAO : 10.00 SECRETARIA MUNICIPAL DE EDUCACAO
UNIDADE : 10.24 DEPARTAMENTO DE ALIMENTACAO ESCOLAR

FUNCIONAL Funcao/Subfuncao	PROGRAMATICA Programa/ Acao	CAT. ECON.	GRUPO NAT. DESP.	MOD. DE APLIC.	FONTE	ESPECIFICACAO	VALOR R$
12						EDUCACAO	
12.306						ALIMENTACAO E NUTRICAO	
12.306	2001					DESENVOLVIMENTO EDUCACIONAL	
12.306	2001.2074					ADMINISTRACAO DA MERENDA ESCOLAR	
		3				DESPESAS CORRENTES	
		3	3			OUTRAS DESPESAS CORRENTES	
		3	3	90		APLICACOES DIRETAS	
					01	TESOURO	616,12

ORGAO : 10.00 SECRETARIA MUNICIPAL DE EDUCACAO
UNIDADE : 10.27 FUNDEB

FUNCIONAL Funcao/Subfuncao	PROGRAMATICA Programa/ Acao	CAT. ECON.	GRUPO NAT. DESP.	MOD. DE APLIC.	FONTE	ESPECIFICACAO	VALOR R$
12						EDUCACAO	
12.361						ENSINO FUNDAMENTAL	
12.361	2001					DESENVOLVIMENTO EDUCACIONAL	
12.361	2001.1196					AMPLIACAO E REFORMA DE UNIDADES DO ENSINO	
		4				DESPESAS DE CAPITAL	
		4	4			INVESTIMENTOS	
		4	4	90		APLICACOES DIRETAS	
					02	TRANSFERENCIAS E CONVENIOS ESTADUAIS - VIN	273.659,96
12.361	2001.1198					AQUISICAO DE EQUIPAMENTOS E INSTALACOES	
		4				DESPESAS DE CAPITAL	
		4	4			INVESTIMENTOS	
		4	4	90		APLICACOES DIRETAS	
					02	TRANSFERENCIAS E CONVENIOS ESTADUAIS - VIN	14.000,00
12.365						EDUCACAO INFANTIL	
12.365	2001					DESENVOLVIMENTO EDUCACIONAL	
12.365	2001.1201					CONSTRUCAO DE UNIDADES DE EDUCACAO INFANTI	
		4				DESPESAS DE CAPITAL	
		4	4			INVESTIMENTOS	
		4	4	90		APLICACOES DIRETAS	
					02	TRANSFERENCIAS E CONVENIOS ESTADUAIS - VIN	62.560,00

DECRETOS

CN-SIFPM CONAM

Prefeitura Municipal de Itapecerica da Serra

DECRETO No. 02861, de 07/02/2020

Pagina 4

ORGAO : 16.00 SECRETARIA MUN.HABITACAO E DESENV.URBANO
UNIDADE : 16.21 FUNDO MUN.DE HABITACAO INTERESSE SOCIAL

FUNCIONAL Funcao/Subfuncao	PROGRAMATICA Programa/ Acao	CAT. ECON.	GRUPO NAT. DESP.	MOD. DE APLIC.	FONTE	ESPECIFICACAO	VALOR R$
16						HABITACAO	
16.482						HABITACAO URBANA	
16.482	5001					DESENVOLVIMENTO URBANO	
16.482	5001.2562					HORIZONTE AZUL	
		3				DESPESAS CORRENTES	
		3	3			OUTRAS DESPESAS CORRENTES	
		3	3	90		APLICACOES DIRETAS	
					05	TRANSFERENCIAS E CONVENIOS FEDERAIS - VINC	383.145,74

ORGAO : 17.00 SECRETARIA MUNICIPAL DE SERVICOS URBANOS
UNIDADE : 17.21 DEPARTAMENTO DE SERVICOS MUNICIPAIS

FUNCIONAL Funcao/Subfuncao	PROGRAMATICA Programa/ Acao	CAT. ECON.	GRUPO NAT. DESP.	MOD. DE APLIC.	FONTE	ESPECIFICACAO	VALOR R$
15						URBANISMO	
15.451						INFRA-ESTRUTURA URBANA	
15.451	5001					DESENVOLVIMENTO URBANO	
15.451	5001.1036					CONSTRUCAO DE PRACAS, PARQUES E JARDINS	
		4				DESPESAS DE CAPITAL	
		4	4			INVESTIMENTOS	
		4	4	90		APLICACOES DIRETAS	
					01	TESOURO	848.703,05
					07	OPERACOES DE CREDITO	5,00
15.451	5001.1183					OBRAS COMPLEMENTARES	
		4				DESPESAS DE CAPITAL	
		4	4			INVESTIMENTOS	
		4	4	90		APLICACOES DIRETAS	
					01	TESOURO	228.000,00
15.451	5001.2526					OBRAS COMPLEMENTARES	
		3				DESPESAS CORRENTES	
		3	3			OUTRAS DESPESAS CORRENTES	
		3	3	90		APLICACOES DIRETAS	
					01	TESOURO	104.475,54
26						TRANSPORTE	
26.782						TRANSPORTE RODOVIARIO	
26.782	5001					DESENVOLVIMENTO URBANO	
26.782	5001.2175					CONSERVACAO DE ESTRADAS	
		3				DESPESAS CORRENTES	
		3	3			OUTRAS DESPESAS CORRENTES	
		3	3	90		APLICACOES DIRETAS	
					01	TESOURO	169.750,00
						TOTAL GERAL	3.973.596,22

CN-SIFPM CONAM

Prefeitura Municipal de Itapecerica da Serra

DECRETO No. 02861, de 07/02/2020

Pagina 5

ANEXO II CREDITO SUPLEMENTAR
PROGRAMA DE TRABALHO : (CANCELAMENTO) RECURSOS DE TODAS AS FONTES

ORGAO : 04.00 SECRETARIA MUNICIPAL DE CULTURA
UNIDADE : 04.20 SECRETARIA E DEPENDENCIAS

FUNCIONAL Funcao/Subfuncao	PROGRAMATICA Programa/ Acao	CAT. ECON.	GRUPO NAT. DESP.	MOD. DE APLIC.	FONTE	ESPECIFICACAO	VALOR R$
13						CULTURA	
13.392						DIFUSAO CULTURAL	
13.392	3001					DESENVOLVIMENTO CULTURAL, ESPORTIVO E TURI	
13.392	3001.2090					PROMOCAO DE EVENTOS CULTURAIS	
		3				DESPESAS CORRENTES	
		3	3			OUTRAS DESPESAS CORRENTES	
		3	3	90		APLICACOES DIRETAS	
					01	TESOURO	-12.300,00

DECRETOS

ORGAO : 05.00 SECRETARIA MUNICIPAL DE ESPORTE E LAZER
UNIDADE : 05.20 SECRETARIA E DEPENDENCIAS

FUNCIONAL Funcao/Subfuncao	PROGRAMATICA Programa/ Acao	CAT. ECON.	GRUPO NAT. DESP.	MOD. DE APLIC.	FONTE	ESPECIFICACAO	VALOR R$
27						DESPORTO E LAZER	
27.812						DESPORTO COMUNITARIO	
27.812	3001					DESENVOLVIMENTO CULTURAL, ESPORTIVO E TURI	
27.812	3001.2109					PROMOCAO DE EVENTOS ESPORTIVOS	
		3				DESPESAS CORRENTES	
		3	3			OUTRAS DESPESAS CORRENTES	
		3	3	90		APLICACOES DIRETAS	
					01	TESOURO	-104.192,85

ORGAO : 06.00 SECRET.MUN.DESENV.SOCIAL E REL.TRABALHO
UNIDADE : 06.23 FUNDO SOCIAL DE SOLIDARIEDADE

FUNCIONAL Funcao/Subfuncao	PROGRAMATICA Programa/ Acao	CAT. ECON.	GRUPO NAT. DESP.	MOD. DE APLIC.	FONTE	ESPECIFICACAO	VALOR R$
08						ASSISTENCIA SOCIAL	
08.244						ASSISTENCIA COMUNITARIA	
08.244	4001					DESENVOLVIMENTO SOCIAL	
08.244	4001.2130					ATIVIDADES DO FUNDO SOCIAL DE SOLIDARIEDAD	
		3				DESPESAS CORRENTES	
		3	3			OUTRAS DESPESAS CORRENTES	
		3	3	90		APLICACOES DIRETAS	
					01	TESOURO	-34.713,00

ORGAO : 07.00 SECRET.MUNIC.DE PLANEJ.E MEIO AMBIENTE
UNIDADE : 07.20 SECRETARIA E DEPENDENCIAS

FUNCIONAL Funcao/Subfuncao	PROGRAMATICA Programa/ Acao	CAT. ECON.	GRUPO NAT. DESP.	MOD. DE APLIC.	FONTE	ESPECIFICACAO	VALOR R$
18						GESTAO AMBIENTAL	
18.542						CONTROLE AMBIENTAL	
18.542	6001					DESENVOLVIMENTO AMBIENTAL	
18.542	6001.2167					RECICLAGEM DE LIXO	
		3				DESPESAS CORRENTES	
		3	3			OUTRAS DESPESAS CORRENTES	
		3	3	90		APLICACOES DIRETAS	
					01	TESOURO	-800,00

ORGAO : 10.00 SECRETARIA MUNICIPAL DE EDUCACAO
UNIDADE : 10.21 DEPARTAMENTO DE ENSINO FUNDAMENTAL

FUNCIONAL Funcao/Subfuncao	PROGRAMATICA Programa/ Acao	CAT. ECON.	GRUPO NAT. DESP.	MOD. DE APLIC.	FONTE	ESPECIFICACAO	VALOR R$
12						EDUCACAO	
12.361						ENSINO FUNDAMENTAL	
12.361	2001					DESENVOLVIMENTO EDUCACIONAL	
12.361	2001.2041					FUNCIONAMENTO DO ENSINO FUNDAMENTAL	
		3				DESPESAS CORRENTES	

CN-SIFPM **CONAM**

Prefeitura Municipal de Itapecerica da Serra

DECRETO No. 02861, de 07/02/2020

Pagina 6

		3	3			OUTRAS DESPESAS CORRENTES	
		3	3	90		APLICACOES DIRETAS	
					01	TESOURO	-1.695.674,96

ORGAO : 10.00 SECRETARIA MUNICIPAL DE EDUCACAO
UNIDADE : 10.24 DEPARTAMENTO DE ALIMENTACAO ESCOLAR

FUNCIONAL Funcao/Subfuncao	PROGRAMATICA Programa/ Acao	CAT. ECON.	GRUPO NAT. DESP.	MOD. DE APLIC.	FONTE	ESPECIFICACAO	VALOR R$
12						EDUCACAO	
12.361						ENSINO FUNDAMENTAL	
12.361	2001					DESENVOLVIMENTO EDUCACIONAL	
12.361	2001.2076					FORNECIMENTO MERENDA ESCOLAR - ENSINO FUND	
		3				DESPESAS CORRENTES	
		3	3			OUTRAS DESPESAS CORRENTES	
		3	3	90		APLICACOES DIRETAS	
					01	TESOURO	-41.616,12

DECRETOS

ORGAO : 10.00 SECRETARIA MUNICIPAL DE EDUCACAO
UNIDADE : 10.27 FUNDEB

FUNCIONAL Funcao/Subfuncao	PROGRAMATICA Programa/ Acao	CAT. ECON.	GRUPO NAT. DESP.	MOD. DE APLIC.	FONTE	ESPECIFICACAO	VALOR R$
12						EDUCACAO	
12.361						ENSINO FUNDAMENTAL	
12.361	2001					DESENVOLVIMENTO EDUCACIONAL	
12.361	2001.2352					FUNCIONAMENTO DO ENSINO FUNDAMENTAL	
		3				DESPESAS CORRENTES	
		3	3			OUTRAS DESPESAS CORRENTES	
		3	3	90		APLICACOES DIRETAS	
					02	TRANSFERENCIAS E CONVENIOS ESTADUAIS - VIN	-201.219,96
12.367						EDUCACAO ESPECIAL	
12.367	2001					DESENVOLVIMENTO EDUCACIONAL	
12.367	2001.1204					CONSTRUCAO E AMPLIACAO DE BENS IMOVEIS	
		4				DESPESAS DE CAPITAL	
		4	4			INVESTIMENTOS	
		4	4	90		APLICACOES DIRETAS	
					02	TRANSFERENCIAS E CONVENIOS ESTADUAIS - VIN	-45.000,00
12.367	2001.2358					FUNCIONAMENTO DA EDUCACAO ESPECIAL DO ENSI	
		3				DESPESAS CORRENTES	
		3	3			OUTRAS DESPESAS CORRENTES	
		3	3	90		APLICACOES DIRETAS	
					02	TRANSFERENCIAS E CONVENIOS ESTADUAIS - VIN	-104.000,00

ORGAO : 16.00 SECRETARIA MUN.HABITACAO E DESENV.URBANO
UNIDADE : 16.21 FUNDO MUN.DE HABITACAO INTERESSE SOCIAL

FUNCIONAL Funcao/Subfuncao	PROGRAMATICA Programa/ Acao	CAT. ECON.	GRUPO NAT. DESP.	MOD. DE APLIC.	FONTE	ESPECIFICACAO	VALOR R$
16						HABITACAO	
16.482						HABITACAO URBANA	
16.482	5001					DESENVOLVIMENTO URBANO	
16.482	5001.1281					HORIZONTE AZUL	
		4				DESPESAS DE CAPITAL	
		4	4			INVESTIMENTOS	
		4	4	90		APLICACOES DIRETAS	
					05	TRANSFERENCIAS E CONVENIOS FEDERAIS - VINC	-383.145,74

ORGAO : 17.00 SECRETARIA MUNICIPAL DE SERVICOS URBANOS
UNIDADE : 17.21 DEPARTAMENTO DE SERVICOS MUNICIPAIS

FUNCIONAL Funcao/Subfuncao	PROGRAMATICA Programa/ Acao	CAT. ECON.	GRUPO NAT. DESP.	MOD. DE APLIC.	FONTE	ESPECIFICACAO	VALOR R$
15						URBANISMO	
15.451						INFRA-ESTRUTURA URBANA	
15.451	5001					DESENVOLVIMENTO URBANO	
15.451	5001.2171					CONSERVACAO DE PRACAS, PARQUES E JARDINS	
		3				DESPESAS CORRENTES	
		3	3			OUTRAS DESPESAS CORRENTES	
		3	3	90		APLICACOES DIRETAS	
					01	TESOURO	-102.000,00
15.451	5001.2173					CONSERVACAO DE VIAS PUBLICAS	
		3				DESPESAS CORRENTES	
		3	3			OUTRAS DESPESAS CORRENTES	
		3	3	90		APLICACOES DIRETAS	
					01	TESOURO	-930.933,59
15.452						SERVICOS URBANOS	
15.452	5001					DESENVOLVIMENTO URBANO	
15.452	5001.1046					CANALIZACAO DE CORREGOS E CANAIS	
		4				DESPESAS DE CAPITAL	
		4	4			INVESTIMENTOS	
		4	4	90		APLICACOES DIRETAS	
					01	TESOURO	-228.000,00
26						TRANSPORTE	

CN-SIFPM CONAM

Prefeitura Municipal de Itapecerica da Serra

DECRETO No. 02861, de 07/02/2020

Pagina 7

26.782						TRANSPORTE RODOVIARIO	
26.782	5001					DESENVOLVIMENTO URBANO	
26.782	5001.2175					CONSERVACAO DE ESTRADAS	
		3				DESPESAS CORRENTES	
		3	3			OUTRAS DESPESAS CORRENTES	
		3	3	90		APLICACOES DIRETAS	
					01	TESOURO	-90.000,00
						TOTAL GERAL	-3.973.596,22

DECRETOS

DECRETO Nº 2.862, DE 13 DE FEVEREIRO DE 2020

DISPÕE SOBRE A ABERTURA DE CRÉDITO ADICIONAL SUPLEMENTAR, AUTORIZADA PELA LEI Nº 2.758, DE 9 DE DEZEMBRO DE 2019.

JORGE JOSÉ DA COSTA, Prefeito do Município de Itapecerica da Serra, Estado de São Paulo, no uso das atribuições que lhe são conferidas por lei,

DECRETA:

Art. 1º Ficam abertos ao Orçamento corrente, com fundamento na autorização contida no inciso I do art. 7º da Lei nº 2.758, de 9 de dezembro de 2019, em favor dos Órgãos 06.22.00, 10.27.00 e 13.21.00 os créditos suplementares no valor de R$ 965.377,52 (novecentos e sessenta e cinco mil, trezentos e setenta e sete reais e cinquenta e dois centavos), conforme programação constante do Anexo I deste Decreto.

Art. 2º O Crédito aberto por este Decreto será coberto com recursos provenientes de:

I – superávit financeiro (art. 43, § 1º, I, Lei 4.320/64) decorrente dos recursos da PSB-SCFV-CRIANCA, ADOLESCENTE E JOVEM-FEAS, no valor de R$ 34.400,00 (trinta e quatro mil, quatrocentos reais) e da EDUCACAO - FUNDEB, no valor de R$ 76.352,52 (setenta e seis mil, trezentos e cinquenta e dois reais e cinquenta e dois centavos).

II - excesso de arrecadação (art. 43, § 1º, II, Lei 4.320/64) decorrente dos recursos da MULTAS PREVISTAS NA LEGISLACAO DE TRANSITO, no valor de R$ 854.625,00 (oitocentos e cinquenta e quatro mil, seiscentos e vinta e cinco reais).

Art. 3º Este Decreto entra em vigor na data de sua publicação.

Itapecerica da Serra, 13 de fevereiro de 2020

JORGE JOSÉ DA COSTA
Prefeito

IVO MARTELLO FILHO
Secretário Municipal de Finanças

CN-SIFPM CONAM

Prefeitura Municipal de Itapecerica da Serra

DECRETO No. 02862, de 13/02/2020

Pagina 1

ANEXO I — CREDITO SUPLEMENTAR
PROGRAMA DE TRABALHO : (SUPLEMENTACAO) — RECURSOS DE TODAS AS FONTES

ORGAO : 06.00 SECRET.MUN.DESENV.SOCIAL E REL.TRABALHO
UNIDADE : 06.22 FUMAS

FUNCIONAL Funcao/Subfuncao	PROGRAMATICA Programa/ Acao	CAT. ECON.	GRUPO NAT. DESP.	MOD. DE APLIC.	FONTE	ESPECIFICACAO	VALOR R$
08						ASSISTENCIA SOCIAL	
08.243						ASSISTENCIA A CRIANCA E AO ADOLESCENTE	
08.243	4001					DESENVOLVIMENTO SOCIAL	
08.243	4001.2559					ATENDIMENTO A CRIANCA, ADOLESCENTE E JOVEM	
		3				DESPESAS CORRENTES	
		3	3			OUTRAS DESPESAS CORRENTES	
		3	3	90		APLICACOES DIRETAS	
					02	TRANSFERENCIAS E CONVENIOS ESTADUAIS - VIN	10,00
					92	TRANSF.E CONVENIOS ESTADUAIS-VINCULADOS-EX	34.390,00

ORGAO : 10.00 SECRETARIA MUNICIPAL DE EDUCACAO
UNIDADE : 10.27 FUNDEB

FUNCIONAL Funcao/Subfuncao	PROGRAMATICA Programa/ Acao	CAT. ECON.	GRUPO NAT. DESP.	MOD. DE APLIC.	FONTE	ESPECIFICACAO	VALOR R$
12						EDUCACAO	
12.361						ENSINO FUNDAMENTAL	
12.361	2001					DESENVOLVIMENTO EDUCACIONAL	
12.361	2001.2352					FUNCIONAMENTO DO ENSINO FUNDAMENTAL	
		3				DESPESAS CORRENTES	
		3	3			OUTRAS DESPESAS CORRENTES	
		3	3	90		APLICACOES DIRETAS	
					92	TRANSF.E CONVENIOS ESTADUAIS-VINCULADOS-EX	76.352,52

ORGAO : 13.00 SECRET.MUNIC.SEGURANCA,TRANSITO E TRANSP
UNIDADE : 13.21 DEPARTAMENTO DE TRANSITO E TRANSPORTES

FUNCIONAL Funcao/Subfuncao	PROGRAMATICA Programa/ Acao	CAT. ECON.	GRUPO NAT. DESP.	MOD. DE APLIC.	FONTE	ESPECIFICACAO	VALOR R$
15						URBANISMO	
15.451						INFRA-ESTRUTURA URBANA	
15.451	5001					DESENVOLVIMENTO URBANO	
15.451	5001.2555					TAPA BURACOS	
		3				DESPESAS CORRENTES	
		3	3			OUTRAS DESPESAS CORRENTES	
		3	3	90		APLICACOES DIRETAS	
					01	TESOURO	854.625,00
						TOTAL GERAL	965.377,52

DECRETOS

DECRETO Nº 2.863, DE 13 DE FEVEREIRO DE 2020

DISPÕE SOBRE A ABERTURA DE CRÉDITOS ADICIONAIS SUPLEMENTARES, AUTORIZADA PELA LEI Nº 2.758, DE 9 DE DEZEMBRO DE 2019.

JORGE JOSÉ DA COSTA, Prefeito do Município de Itapecerica da Serra, Estado de São Paulo, no uso das atribuições que lhe são conferidas por lei,

DECRETA:

Art. 1º Ficam abertos ao Orçamento corrente, com fundamento na autorização contida no inciso IV do art. 7º da Lei nº 2.758, de 9 de dezembro de 2019, em favor dos Órgãos 02.20.00, 05.20.00, 06.20.00, 06.21.00, 07.20.00, 08.20.00, 09.20.00, 10.20.00, 10.22.00, 10.25.00, 10.27.00, 11.20.00, 13.22.00, 14.20.00, 15.20.00, 17.20.00 e 17.21.00, os créditos suplementares no valor de R$ 1.646.834,73 (um milhão, seiscentos e quarenta e seis mil, oitocentos e trinta e quatro reais e setenta e três centavos), conforme programação constante do Anexo I deste Decreto.

Art. 2º Os Créditos abertos por este Decreto serão cobertos com recursos provenientes de:

I – anulação parcial das dotações (art. 43, § 1º, III, Lei nº 4.320, de 1964) no valor de R$ 1.646.834,73 (um milhão, seiscentos e quarenta e seis mil, oitocentos e trinta e quatro reais e setenta e três centavos) , constantes do Anexo II deste Decreto.

Art. 3º Este Decreto entra em vigor na data de sua publicação.

Itapecerica da Serra, 13 de fevereiro de 2020

JORGE JOSÉ DA COSTA
Prefeito

IVO MARTELLO FILHO
Secretário Municipal de Finanças

CN-SIFPM CONAM

Prefeitura Municipal de Itapecerica da Serra

DECRETO No. 02863, de 13/02/2020

Pagina 1

ANEXO I — CREDITO SUPLEMENTAR
PROGRAMA DE TRABALHO : (SUPLEMENTACAO) — RECURSOS DE TODAS AS FONTES

ORGAO : 02.00 GABINETE DO PREFEITO
UNIDADE : 02.20 GABINETE E DEPENDENCIAS

FUNCIONAL Funcao/Subfuncao	PROGRAMATICA Programa/ Acao	CAT. ECON.	GRUPO NAT. DESP.	MOD. DE APLIC.	FONTE	ESPECIFICACAO	VALOR R$
04						ADMINISTRACAO	
04.122						ADMINISTRACAO GERAL	
04.122	7001					ADMINISTRACAO FINANCEIRA E GESTAO ADMINIST	
04.122	7001.1123					AQUISICAO DE EQUIPAMENTOS E INSTALACOES	
		4				DESPESAS DE CAPITAL	
		4	4			INVESTIMENTOS	
		4	4	90		APLICACOES DIRETAS	
					01	TESOURO	4.000,00

ORGAO : 05.00 SECRETARIA MUNICIPAL DE ESPORTE E LAZER
UNIDADE : 05.20 SECRETARIA E DEPENDENCIAS

FUNCIONAL Funcao/Subfuncao	PROGRAMATICA Programa/ Acao	CAT. ECON.	GRUPO NAT. DESP.	MOD. DE APLIC.	FONTE	ESPECIFICACAO	VALOR R$
11						TRABALHO	
11.334						FOMENTO AO TRABALHO	
11.334	3001					DESENVOLVIMENTO CULTURAL, ESPORTIVO E TURI	
11.334	3001.2363					PROGRAMA EMERGENCIAL DE TRABALHO E CIDADAN	
		3				DESPESAS CORRENTES	
		3	3			OUTRAS DESPESAS CORRENTES	
		3	3	90		APLICACOES DIRETAS	
					01	TESOURO	6.981,10
27						DESPORTO E LAZER	
27.812						DESPORTO COMUNITARIO	
27.812	3001					DESENVOLVIMENTO CULTURAL, ESPORTIVO E TURI	
27.812	3001.1029					MODERNIZACAO DA INFRA-ESTRUTURA ESPORTIVA	
		4				DESPESAS DE CAPITAL	
		4	4			INVESTIMENTOS	
		4	4	90		APLICACOES DIRETAS	
					01	TESOURO	241.700,85

ORGAO : 06.00 SECRET.MUN.DESENV.SOCIAL E REL.TRABALHO
UNIDADE : 06.20 SECRETARIA E DEPENDENCIAS

FUNCIONAL Funcao/Subfuncao	PROGRAMATICA Programa/ Acao	CAT. ECON.	GRUPO NAT. DESP.	MOD. DE APLIC.	FONTE	ESPECIFICACAO	VALOR R$
08						ASSISTENCIA SOCIAL	
08.122						ADMINISTRACAO GERAL	
08.122	4001					DESENVOLVIMENTO SOCIAL	
08.122	4001.2152					MANUTENCAO DOS SERVICOS ADMINISTRATIVOS	
		3				DESPESAS CORRENTES	
		3	3			OUTRAS DESPESAS CORRENTES	
		3	3	90		APLICACOES DIRETAS	
					01	TESOURO	39.300,00
08.244						ASSISTENCIA COMUNITARIA	
08.244	4001					DESENVOLVIMENTO SOCIAL	
08.244	4001.2556					ATENDIMENTO A FAMILIAS EM VULNERABILIDADE	
		3				DESPESAS CORRENTES	
		3	3			OUTRAS DESPESAS CORRENTES	
		3	3	90		APLICACOES DIRETAS	
					01	TESOURO	10.590,41
11						TRABALHO	
11.334						FOMENTO AO TRABALHO	
11.334	4001					DESENVOLVIMENTO SOCIAL	
11.334	4001.2363					PROGRAMA EMERGENCIAL DE TRABALHO E CIDADAN	
		3				DESPESAS CORRENTES	
		3	3			OUTRAS DESPESAS CORRENTES	
		3	3	90		APLICACOES DIRETAS	
					01	TESOURO	7.243,30

ORGAO : 06.00 SECRET.MUN.DESENV.SOCIAL E REL.TRABALHO
UNIDADE : 06.21 FUMACA

FUNCIONAL Funcao/Subfuncao	PROGRAMATICA Programa/ Acao	CAT. ECON.	GRUPO NAT. DESP.	MOD. DE APLIC.	FONTE	ESPECIFICACAO	VALOR R$
08						ASSISTENCIA SOCIAL	
08.243						ASSISTENCIA A CRIANCA E AO ADOLESCENTE	
08.243	4001					DESENVOLVIMENTO SOCIAL	
08.243	4001.1090					AQUISICAO DE EQUIPAMENTOS E INSTALACOES	
		4				DESPESAS DE CAPITAL	
		4	4			INVESTIMENTOS	
		4	4	90		APLICACOES DIRETAS	

DECRETOS

CN-SIFPM CONAM

Prefeitura Municipal de Itapecerica da Serra

DECRETO No. 02863, de 13/02/2020

Pagina 2

					01	TESOURO		597,00

ORGAO : 07.00 SECRET.MUNIC.DE PLANEJ.E MEIO AMBIENTE
UNIDADE : 07.20 SECRETARIA E DEPENDENCIAS

FUNCIONAL Funcao/Subfuncao	PROGRAMATICA Programa/ Acao	CAT. ECON.	GRUPO NAT. DESP.	MOD. DE APLIC.	FONTE	ESPECIFICACAO	VALOR R$
11						TRABALHO	
11.334						FOMENTO AO TRABALHO	
11.334	6001					DESENVOLVIMENTO AMBIENTAL	
11.334	6001.2364					PROGRAMA EMERGENCIAL DE TRABALHO E CIDADAN	
		3				DESPESAS CORRENTES	
		3	3			OUTRAS DESPESAS CORRENTES	
		3	3	90		APLICACOES DIRETAS	
					01	TESOURO	12.187,40
18						GESTAO AMBIENTAL	
18.541						PRESERVACAO E CONSERVACAO AMBIENTAL	
18.541	6001					DESENVOLVIMENTO AMBIENTAL	
18.541	6001.2224					GESTAO AMBIENTAL DO MUNICIPIO	
		3				DESPESAS CORRENTES	
		3	3			OUTRAS DESPESAS CORRENTES	
		3	3	90		APLICACOES DIRETAS	
					01	TESOURO	7.600,00

ORGAO : 08.00 SECRETARIA MUNICIPAL DE ADMINISTRACAO
UNIDADE : 08.20 SECRETARIA E DEPENDENCIAS

FUNCIONAL Funcao/Subfuncao	PROGRAMATICA Programa/ Acao	CAT. ECON.	GRUPO NAT. DESP.	MOD. DE APLIC.	FONTE	ESPECIFICACAO	VALOR R$
04						ADMINISTRACAO	
04.122						ADMINISTRACAO GERAL	
04.122	7001					ADMINISTRACAO FINANCEIRA E GESTAO ADMINIST	
04.122	7001.2286					MANUTENCAO DOS SERVICOS ADMINISTRATIVOS	
		3				DESPESAS CORRENTES	
		3	3			OUTRAS DESPESAS CORRENTES	
		3	3	90		APLICACOES DIRETAS	
					01	TESOURO	16.604,89

ORGAO : 09.00 SECRETARIA MUNICIPAL DE FINANCAS
UNIDADE : 09.20 SECRETARIA E DEPENDENCIAS

FUNCIONAL Funcao/Subfuncao	PROGRAMATICA Programa/ Acao	CAT. ECON.	GRUPO NAT. DESP.	MOD. DE APLIC.	FONTE	ESPECIFICACAO	VALOR R$
04						ADMINISTRACAO	
04.123						ADMINISTRACAO FINANCEIRA	
04.123	7001					ADMINISTRACAO FINANCEIRA E GESTAO ADMINIST	
04.123	7001.2312					PROGRAMA DE ESTIMULO E DESENV.ECONOMICO-PE	
		3				DESPESAS CORRENTES	
		3	3			OUTRAS DESPESAS CORRENTES	
		3	3	90		APLICACOES DIRETAS	
					01	TESOURO	138.000,00

ORGAO : 10.00 SECRETARIA MUNICIPAL DE EDUCACAO
UNIDADE : 10.20 SECRETARIA E DEPENDENCIAS

FUNCIONAL Funcao/Subfuncao	PROGRAMATICA Programa/ Acao	CAT. ECON.	GRUPO NAT. DESP.	MOD. DE APLIC.	FONTE	ESPECIFICACAO	VALOR R$
11						TRABALHO	
11.334						FOMENTO AO TRABALHO	
11.334	2001					DESENVOLVIMENTO EDUCACIONAL	
11.334	2001.2365					PROGRAMA EMERGENCIAL DE TRABALHO E CIDADAN	
		3				DESPESAS CORRENTES	
		3	3			OUTRAS DESPESAS CORRENTES	
		3	3	90		APLICACOES DIRETAS	
					01	TESOURO	10.849,80
12						EDUCACAO	
12.122						ADMINISTRACAO GERAL	
12.122	2001					DESENVOLVIMENTO EDUCACIONAL	
12.122	2001.2077					MANUTENCAO DOS SERVICOS ADMINISTRATIVOS	
		3				DESPESAS CORRENTES	
		3	3			OUTRAS DESPESAS CORRENTES	
		3	3	90		APLICACOES DIRETAS	
					01	TESOURO	31.787,86

DECRETOS

CN-SIFPM CONAM

Prefeitura Municipal de Itapecerica da Serra

DECRETO No. 02863, de 13/02/2020

Pagina 3

ORGAO : 10.00 SECRETARIA MUNICIPAL DE EDUCACAO
UNIDADE : 10.22 DEPARTAMENTO DE EDUCACAO INFANTIL

FUNCIONAL Funcao/Subfuncao	PROGRAMATICA Programa/ Acao	CAT. ECON.	GRUPO NAT. DESP.	MOD. DE APLIC.	FONTE	ESPECIFICACAO	VALOR R$
12						EDUCACAO	
12.365						EDUCACAO INFANTIL	
12.365	2001					DESENVOLVIMENTO EDUCACIONAL	
12.365	2001.1277					AQUISICAO DE EQUIPAMENTOS E INSTALACOES CR	
		4				DESPESAS DE CAPITAL	
		4	4			INVESTIMENTOS	
		4	4	90		APLICACOES DIRETAS	
					01	TESOURO	6.995,00

ORGAO : 10.00 SECRETARIA MUNICIPAL DE EDUCACAO
UNIDADE : 10.25 DIVISAO DE EDUCACAO DE JOVENS E ADULTOS

FUNCIONAL Funcao/Subfuncao	PROGRAMATICA Programa/ Acao	CAT. ECON.	GRUPO NAT. DESP.	MOD. DE APLIC.	FONTE	ESPECIFICACAO	VALOR R$
12						EDUCACAO	
12.366						EDUCACAO DE JOVENS E ADULTOS	
12.366	2001					DESENVOLVIMENTO EDUCACIONAL	
12.366	2001.2042					FUNCIONAMENTO DO ENSINO FUNDAMENTAL PARA J	
		3				DESPESAS CORRENTES	
		3	3			OUTRAS DESPESAS CORRENTES	
		3	3	90		APLICACOES DIRETAS	
					01	TESOURO	300,00

ORGAO : 10.00 SECRETARIA MUNICIPAL DE EDUCACAO
UNIDADE : 10.27 FUNDEB

FUNCIONAL Funcao/Subfuncao	PROGRAMATICA Programa/ Acao	CAT. ECON.	GRUPO NAT. DESP.	MOD. DE APLIC.	FONTE	ESPECIFICACAO	VALOR R$
12						EDUCACAO	
12.361						ENSINO FUNDAMENTAL	
12.361	2001					DESENVOLVIMENTO EDUCACIONAL	
12.361	2001.2352					FUNCIONAMENTO DO ENSINO FUNDAMENTAL	
		3				DESPESAS CORRENTES	
		3	3			OUTRAS DESPESAS CORRENTES	
		3	3	90		APLICACOES DIRETAS	
					92	TRANSF.E CONVENIOS ESTADUAIS-VINCULADOS-EX	132.812,00
12.366						EDUCACAO DE JOVENS E ADULTOS	
12.366	2001					DESENVOLVIMENTO EDUCACIONAL	
12.366	2001.2359					FUNCIONAMENTO DO ENSINO FUNDAMENTAL PARA J	
		3				DESPESAS CORRENTES	
		3	3			OUTRAS DESPESAS CORRENTES	
		3	3	90		APLICACOES DIRETAS	
					92	TRANSF.E CONVENIOS ESTADUAIS-VINCULADOS-EX	2.026,25

ORGAO : 11.00 SECRETARIA MUNIC.DE OBRAS E SERVICOS
UNIDADE : 11.20 SECRETARIA E DEPENDENCIAS

FUNCIONAL Funcao/Subfuncao	PROGRAMATICA Programa/ Acao	CAT. ECON.	GRUPO NAT. DESP.	MOD. DE APLIC.	FONTE	ESPECIFICACAO	VALOR R$
11						TRABALHO	
11.334						FOMENTO AO TRABALHO	
11.334	5001					DESENVOLVIMENTO URBANO	
11.334	5001.2366					PROGRAMA EMERGENCIAL DE TRABALHO E CIDADAN	
		3				DESPESAS CORRENTES	
		3	3			OUTRAS DESPESAS CORRENTES	
		3	3	90		APLICACOES DIRETAS	
					01	TESOURO	78.411,00
15						URBANISMO	
15.122						ADMINISTRACAO GERAL	
15.122	5001					DESENVOLVIMENTO URBANO	
15.122	5001.2190					MANUTENCAO DOS SERVICOS ADMINISTRATIVOS	
		3				DESPESAS CORRENTES	
		3	3			OUTRAS DESPESAS CORRENTES	
		3	3	90		APLICACOES DIRETAS	
					01	TESOURO	15.191,21

DECRETOS

CN-SIFPM CONAM

Prefeitura Municipal de Itapecerica da Serra

DECRETO No. 02863, de 13/02/2020

Pagina 4

ORGAO : 13.00 SECRET.MUNIC.SEGURANCA,TRANSITO E TRANSP
UNIDADE : 13.22 COMANDO DA GUARDA MUNICIPAL

FUNCIONAL Funcao/Subfuncao	PROGRAMATICA Programa/ Acao	CAT. ECON.	GRUPO NAT. DESP.	MOD. DE APLIC.	FONTE	ESPECIFICACAO	VALOR R$
06						SEGURANCA PUBLICA	
06.181						POLICIAMENTO	
06.181	8001					DESENVOLVIMENTO DE SEGURANCA PUBLICA	
06.181	8001.2267					MANUTENCAO DA GUARDA MUNICIPAL	
		3				DESPESAS CORRENTES	
		3	3			OUTRAS DESPESAS CORRENTES	
		3	3	90		APLICACOES DIRETAS	
					01	TESOURO	363.000,00

ORGAO : 14.00 SECRETARIA MUNICIPAL DE TURISMO
UNIDADE : 14.20 SECRETARIA E DEPENDENCIAS

FUNCIONAL Funcao/Subfuncao	PROGRAMATICA Programa/ Acao	CAT. ECON.	GRUPO NAT. DESP.	MOD. DE APLIC.	FONTE	ESPECIFICACAO	VALOR R$
11						TRABALHO	
11.334						FOMENTO AO TRABALHO	
11.334	3001					DESENVOLVIMENTO CULTURAL, ESPORTIVO E TURI	
11.334	3001.2366					PROGRAMA EMERGENCIAL DE TRABALHO E CIDADAN	
		3				DESPESAS CORRENTES	
		3	3			OUTRAS DESPESAS CORRENTES	
		3	3	90		APLICACOES DIRETAS	
					01	TESOURO	2.199,90

ORGAO : 15.00 SECRET.MUNIC.DE PROTECAO E DEFESA CIVIL
UNIDADE : 15.20 SECRETARIA E DEPENDENCIAS

FUNCIONAL Funcao/Subfuncao	PROGRAMATICA Programa/ Acao	CAT. ECON.	GRUPO NAT. DESP.	MOD. DE APLIC.	FONTE	ESPECIFICACAO	VALOR R$
06						SEGURANCA PUBLICA	
06.182						DEFESA CIVIL	
06.182	8001					DESENVOLVIMENTO DE SEGURANCA PUBLICA	
06.182	8001.2379					FUNCIONAMENTO DA DEFESA CIVIL	
		3				DESPESAS CORRENTES	
		3	3			OUTRAS DESPESAS CORRENTES	
		3	3	90		APLICACOES DIRETAS	
					01	TESOURO	4.161,61

ORGAO : 17.00 SECRETARIA MUNICIPAL DE SERVICOS URBANOS
UNIDADE : 17.20 SECRETARIA E DEPENDENCIAS

FUNCIONAL Funcao/Subfuncao	PROGRAMATICA Programa/ Acao	CAT. ECON.	GRUPO NAT. DESP.	MOD. DE APLIC.	FONTE	ESPECIFICACAO	VALOR R$
11						TRABALHO	
11.334						FOMENTO AO TRABALHO	
11.334	5001					DESENVOLVIMENTO URBANO	
11.334	5001.2366					PROGRAMA EMERGENCIAL DE TRABALHO E CIDADAN	
		3				DESPESAS CORRENTES	
		3	3			OUTRAS DESPESAS CORRENTES	
		3	3	90		APLICACOES DIRETAS	
					01	TESOURO	13.520,30

ORGAO : 17.00 SECRETARIA MUNICIPAL DE SERVICOS URBANOS
UNIDADE : 17.21 DEPARTAMENTO DE SERVICOS MUNICIPAIS

FUNCIONAL Funcao/Subfuncao	PROGRAMATICA Programa/ Acao	CAT. ECON.	GRUPO NAT. DESP.	MOD. DE APLIC.	FONTE	ESPECIFICACAO	VALOR R$
15						URBANISMO	
15.451						INFRA-ESTRUTURA URBANA	
15.451	5001					DESENVOLVIMENTO URBANO	
15.451	5001.1038					PAVIMENTACAO DE VIAS PUBLICAS	
		4				DESPESAS DE CAPITAL	
		4	4			INVESTIMENTOS	
		4	4	90		APLICACOES DIRETAS	
					01	TESOURO	256.148,78
15.451	5001.1183					OBRAS COMPLEMENTARES	
		4				DESPESAS DE CAPITAL	
		4	4			INVESTIMENTOS	
		4	4	90		APLICACOES DIRETAS	
					01	TESOURO	190.603,35

DECRETOS

CN-SIFPM CONAM

Prefeitura Municipal de Itapecerica da Serra

DECRETO No. 02863, de 13/02/2020

Pagina 5

15.451	5001.2171					CONSERVACAO DE PRACAS, PARQUES E JARDINS	
		3				DESPESAS CORRENTES	
		3	3			OUTRAS DESPESAS CORRENTES	
		3	3	90		APLICACOES DIRETAS	
					01	TESOURO	4.615,00
15.451	5001.2173					CONSERVACAO DE VIAS PUBLICAS	
		3				DESPESAS CORRENTES	
		3	3			OUTRAS DESPESAS CORRENTES	
		3	3	90		APLICACOES DIRETAS	
					01	TESOURO	42.335,00
15.451	5001.2526					OBRAS COMPLEMENTARES	
		3				DESPESAS CORRENTES	
		3	3			OUTRAS DESPESAS CORRENTES	
		3	3	90		APLICACOES DIRETAS	
					01	TESOURO	3.183,75
17						SANEAMENTO	
17.512						SANEAMENTO BASICO URBANO	
17.512	5001					DESENVOLVIMENTO URBANO	
17.512	5001.2164					LIMPEZA PUBLICA DOMICILIAR	
		3				DESPESAS CORRENTES	
		3	3			OUTRAS DESPESAS CORRENTES	
		3	3	90		APLICACOES DIRETAS	
					01	TESOURO	3.888,97
						TOTAL GERAL	1.646.834,73

CN-SIFPM CONAM

Prefeitura Municipal de Itapecerica da Serra

DECRETO No. 02863, de 13/02/2020

Pagina 6

ANEXO II CREDITO SUPLEMENTAR

PROGRAMA DE TRABALHO : (CANCELAMENTO) RECURSOS DE TODAS AS FONTES

ORGAO : 02.00 GABINETE DO PREFEITO

UNIDADE : 02.20 GABINETE E DEPENDENCIAS

FUNCIONAL Funcao/Subfuncao	PROGRAMATICA Programa/ Acao	CAT. ECON.	GRUPO NAT. DESP.	MOD. DE APLIC.	FONTE	ESPECIFICACAO	VALOR R$
04						ADMINISTRACAO	
04.122						ADMINISTRACAO GERAL	
04.122	7001					ADMINISTRACAO FINANCEIRA E GESTAO ADMINIST	
04.122	7001.2234					MANUTENCAO DOS SERVICOS ADMINISTRATIVOS	
		3				DESPESAS CORRENTES	
		3	3			OUTRAS DESPESAS CORRENTES	
		3	3	90		APLICACOES DIRETAS	
					01	TESOURO	-4.000,00

ORGAO : 06.00 SECRET.MUN.DESENV.SOCIAL E REL.TRABALHO

UNIDADE : 06.20 SECRETARIA E DEPENDENCIAS

FUNCIONAL Funcao/Subfuncao	PROGRAMATICA Programa/ Acao	CAT. ECON.	GRUPO NAT. DESP.	MOD. DE APLIC.	FONTE	ESPECIFICACAO	VALOR R$
11						TRABALHO	
11.333						EMPREGABILIDADE	
11.333	4001					DESENVOLVIMENTO SOCIAL	
11.333	4001.2132					ATENDIMENTO AO TRABALHADOR	
		3				DESPESAS CORRENTES	
		3	3			OUTRAS DESPESAS CORRENTES	
		3	3	90		APLICACOES DIRETAS	
					01	TESOURO	-10.590,41

ORGAO : 06.00 SECRET.MUN.DESENV.SOCIAL E REL.TRABALHO

UNIDADE : 06.21 FUMACA

FUNCIONAL Funcao/Subfuncao	PROGRAMATICA Programa/ Acao	CAT. ECON.	GRUPO NAT. DESP.	MOD. DE APLIC.	FONTE	ESPECIFICACAO	VALOR R$
08						ASSISTENCIA SOCIAL	
08.243						ASSISTENCIA A CRIANCA E AO ADOLESCENTE	
08.243	4001					DESENVOLVIMENTO SOCIAL	
08.243	4001.2118					MANUTENCAO DO CONSELHO TUTELAR	
		3				DESPESAS CORRENTES	
		3	3			OUTRAS DESPESAS CORRENTES	
		3	3	90		APLICACOES DIRETAS	
					01	TESOURO	-597,00

DECRETOS

ORGAO : 08.00 SECRETARIA MUNICIPAL DE ADMINISTRACAO
UNIDADE : 08.20 SECRETARIA E DEPENDENCIAS

FUNCIONAL Funcao/Subfuncao	PROGRAMATICA Programa/ Acao	CAT. ECON.	GRUPO NAT. DESP.	MOD. DE APLIC.	FONTE	ESPECIFICACAO	VALOR R$
04						ADMINISTRACAO	
04.122						ADMINISTRACAO GERAL	
04.122	7001					ADMINISTRACAO FINANCEIRA E GESTAO ADMINIST	
04.122	7001.1080					AQUISICAO DE EQUIPAMENTOS E INSTALACOES	
		4				DESPESAS DE CAPITAL	
		4	4			INVESTIMENTOS	
		4	4	90		APLICACOES DIRETAS	
					01	TESOURO	-16.604,89

ORGAO : 10.00 SECRETARIA MUNICIPAL DE EDUCACAO
UNIDADE : 10.22 DEPARTAMENTO DE EDUCACAO INFANTIL

FUNCIONAL Funcao/Subfuncao	PROGRAMATICA Programa/ Acao	CAT. ECON.	GRUPO NAT. DESP.	MOD. DE APLIC.	FONTE	ESPECIFICACAO	VALOR R$
12						EDUCACAO	
12.365						EDUCACAO INFANTIL	
12.365	2001					DESENVOLVIMENTO EDUCACIONAL	
12.365	2001.2542					APOIO AS ENTIDADES PRIVADAS E FILANTROPICA	
		3				DESPESAS CORRENTES	

DECRETO No. 02863, de 13/02/2020

		3	3			OUTRAS DESPESAS CORRENTES	
		3	3	50		TRANSF.A INSTITUICOES PRIVADAS SEM FINS LU	
					01	TESOURO	-6.995,00

ORGAO : 10.00 SECRETARIA MUNICIPAL DE EDUCACAO
UNIDADE : 10.24 DEPARTAMENTO DE ALIMENTACAO ESCOLAR

FUNCIONAL Funcao/Subfuncao	PROGRAMATICA Programa/ Acao	CAT. ECON.	GRUPO NAT. DESP.	MOD. DE APLIC.	FONTE	ESPECIFICACAO	VALOR R$
12						EDUCACAO	
12.361						ENSINO FUNDAMENTAL	
12.361	2001					DESENVOLVIMENTO EDUCACIONAL	
12.361	2001.2076					FORNECIMENTO MERENDA ESCOLAR - ENSINO FUND	
		3				DESPESAS CORRENTES	
		3	3			OUTRAS DESPESAS CORRENTES	
		3	3	90		APLICACOES DIRETAS	
					01	TESOURO	-31.787,86

ORGAO : 10.00 SECRETARIA MUNICIPAL DE EDUCACAO
UNIDADE : 10.25 DIVISAO DE EDUCACAO DE JOVENS E ADULTOS

FUNCIONAL Funcao/Subfuncao	PROGRAMATICA Programa/ Acao	CAT. ECON.	GRUPO NAT. DESP.	MOD. DE APLIC.	FONTE	ESPECIFICACAO	VALOR R$
12						EDUCACAO	
12.366						EDUCACAO DE JOVENS E ADULTOS	
12.366	2001					DESENVOLVIMENTO EDUCACIONAL	
12.366	2001.2534					REGIME DE ADIANTAMENTO	
		3				DESPESAS CORRENTES	
		3	3			OUTRAS DESPESAS CORRENTES	
		3	3	90		APLICACOES DIRETAS	
					01	TESOURO	-300,00

ORGAO : 10.00 SECRETARIA MUNICIPAL DE EDUCACAO
UNIDADE : 10.27 FUNDEB

FUNCIONAL Funcao/Subfuncao	PROGRAMATICA Programa/ Acao	CAT. ECON.	GRUPO NAT. DESP.	MOD. DE APLIC.	FONTE	ESPECIFICACAO	VALOR R$
12						EDUCACAO	
12.365						EDUCACAO INFANTIL	
12.365	2001					DESENVOLVIMENTO EDUCACIONAL	
12.365	2001.2050					FUNCIONAMENTO DA PRE-ESCOLA	
		3				DESPESAS CORRENTES	
		3	3			OUTRAS DESPESAS CORRENTES	
		3	3	90		APLICACOES DIRETAS	
					92	TRANSF.E CONVENIOS ESTADUAIS-VINCULADOS-EX	-2.026,25
12.365	2001.2051					FUNCIONAMENTO DAS CRECHES	
		3				DESPESAS CORRENTES	
		3	3			OUTRAS DESPESAS CORRENTES	
		3	3	90		APLICACOES DIRETAS	
					92	TRANSF.E CONVENIOS ESTADUAIS-VINCULADOS-EX	-132.812,00

ORGAO : 16.00 SECRETARIA MUN.HABITACAO E DESENV.URBANO
UNIDADE : 16.21 FUNDO MUN.DE HABITACAO INTERESSE SOCIAL

FUNCIONAL Funcao/Subfuncao	PROGRAMATICA Programa/ Acao	CAT. ECON.	GRUPO NAT. DESP.	MOD. DE APLIC.	FONTE	ESPECIFICACAO	VALOR R$
16						HABITACAO	
16.482						HABITACAO URBANA	
16.482	5001					DESENVOLVIMENTO URBANO	
16.482	5001.1281					HORIZONTE AZUL	
		4				DESPESAS DE CAPITAL	
		4	4			INVESTIMENTOS	
		4	4	90		APLICACOES DIRETAS	
					05	TRANSFERENCIAS E CONVENIOS FEDERAIS - VINC	-1.441.121,32
						TOTAL GERAL	-1.646.834,73

DECRETOS

DECRETO Nº 2.868, DE 20 DE FEVEREIRO DE 2020

DISPÕE SOBRE A ABERTURA DE CRÉDITO ADICIONAL ESPECIAL SUPLEMENTAR, AUTORIZADA PELA LEI Nº 2.760, DE 18 DE DEZEMBRO DE 2019.

JORGE JOSÉ DA COSTA, Prefeito do Município de Itapecerica da Serra, Estado de São Paulo, no uso das atribuições que lhe são conferidas por lei,

DECRETA:

Art. 1º Fica aberto ao Orçamento corrente, com fundamento na autorização contida na Lei nº 2.760, de 18 de dezembro de 2019, em favor do Órgão 12.20.00, o crédito suplementar no valor de R$ 55.000,00 (cinquenta e cinco mil reais), conforme programação constante do Anexo I deste Decreto.

Art. 2º O Crédito aberto por este Decreto será coberto com recursos provenientes de:

I – anulação parcial das dotações (art. 43, § 1º, III, Lei nº 4.320, de 1964) no valor de R$ 55.000,00 (cinquenta e cinco mil reais), constantes do Anexo II deste Decreto.

Art. 3º Este Decreto entra em vigor na data de sua publicação.

Itapecerica da Serra, 20 de fevereiro de 2020

JORGE JOSÉ DA COSTA
Prefeito

IVO MARTELLO FILHO
Secretário Municipal de Finanças

CN-SIFPM CONAM

Prefeitura Municipal de Itapecerica da Serra

DECRETO No. 02868, de 20/02/2020

Pagina 1

ANEXO I — CREDITO ESPECIAL
PROGRAMA DE TRABALHO : (ACRESCIMO) — RECURSOS DE TODAS AS FONTES

ORGAO : 12.00 SECRETARIA MUNIC.DOS ASSUNTOS JURIDICOS
UNIDADE : 12.20 SECRETARIA E DEPENDENCIAS

FUNCIONAL Funcao/Subfuncao	PROGRAMATICA Programa/ Acao	CAT. ECON.	GRUPO NAT. DESP.	MOD. DE APLIC.	FONTE	ESPECIFICACAO	VALOR R$
03						ESSENCIAL A JUSTICA	
03.122						ADMINISTRACAO GERAL	
03.122	7001					ADMINISTRACAO FINANCEIRA E GESTAO ADMINIST	
03.122	7001.2397					REGULARIZACAO FUNDIARIA	
		3				DESPESAS CORRENTES	
		3	3			OUTRAS DESPESAS CORRENTES	
		3	3	90		APLICACOES DIRETAS	
					01	TESOURO	55.000,00
						TOTAL GERAL	55.000,00

CN-SIFPM CONAM

Prefeitura Municipal de Itapecerica da Serra

DECRETO No. 02868, de 20/02/2020

Pagina 2

ANEXO II — CREDITO ESPECIAL
PROGRAMA DE TRABALHO : (CANCELAMENTO) — RECURSOS DE TODAS AS FONTES

ORGAO : 12.00 SECRETARIA MUNIC.DOS ASSUNTOS JURIDICOS
UNIDADE : 12.20 SECRETARIA E DEPENDENCIAS

FUNCIONAL Funcao/Subfuncao	PROGRAMATICA Programa/ Acao	CAT. ECON.	GRUPO NAT. DESP.	MOD. DE APLIC.	FONTE	ESPECIFICACAO	VALOR R$
03						ESSENCIAL A JUSTICA	
03.122						ADMINISTRACAO GERAL	
03.122	7001					ADMINISTRACAO FINANCEIRA E GESTAO ADMINIST	
03.122	7001.2279					MANUTENCAO DOS SERVICOS ADMINISTRATIVOS	
		3				DESPESAS CORRENTES	
		3	3			OUTRAS DESPESAS CORRENTES	
		3	3	90		APLICACOES DIRETAS	
					01	TESOURO	-40.000,00
28						ENCARGOS ESPECIAIS	
28.846						OUTROS ENCARGOS ESPECIAIS	
28.846	9001					ENCARGOS GERAIS DO MUNICIPIO	
28.846	9001.0012					INDENIZACOES	
		3				DESPESAS CORRENTES	
		3	3			OUTRAS DESPESAS CORRENTES	
		3	3	90		APLICACOES DIRETAS	
					01	TESOURO	-15.000,00
						TOTAL GERAL	-55.000,00

DECRETOS

DECRETO Nº 2.869, DE 20 DE FEVEREIRO DE 2020

DISPÕE SOBRE A ABERTURA DE CRÉDITOS ADICIONAIS SUPLEMENTARES, AUTORIZADA PELA LEI Nº 2.758, DE 9 DE DEZEMBRO DE 2019.

JORGE JOSÉ DA COSTA, Prefeito do Município de Itapecerica da Serra, Estado de São Paulo, no uso das atribuições que lhe são conferidas por lei,

DECRETA:

Art. 1º Fica aberto ao Orçamento corrente, com fundamento na autorização contida no inciso I do art. 7º da Lei nº 2.758, de 9 de dezembro de 2019, em favor do Órgão 16.21.00, o crédito suplementar no valor de R$ 1.250.014,69 (um milhão, duzentos e cinquenta mil, quatorze reais e sessenta e nove centavos), conforme programação constante do Anexo I deste Decreto.

Art. 2º O Crédito aberto por este Decreto serão coberto com recursos provenientes de:

I – superávit financeiro (art. 43, § 1º, III, Lei nº 4.320, de 1964) decorrente dos recursos do PAC-HORIZONTE AZUL no valor de R$ 1.250.014,69 (um milhão, duzentos e cinquenta mil, quatorze reais e sessenta e nove centavos, constantes do Anexo II deste Decreto.

Art. 3º Este Decreto entra em vigor na data de sua publicação.

Itapecerica da Serra, 20 de fevereiro de 2020

JORGE JOSÉ DA COSTA
Prefeito

IVO MARTELLO FILHO
Secretário Municipal de Finanças

CN-SIFPM CONAM

Prefeitura Municipal de Itapecerica da Serra

DECRETO No. 02869, de 20/02/2020

Pagina 1

ANEXO I — CREDITO SUPLEMENTAR
PROGRAMA DE TRABALHO : (SUPLEMENTACAO) — RECURSOS DE TODAS AS FONTES

ORGAO : 16.00 SECRETARIA MUN.HABITACAO E DESENV.URBANO
UNIDADE : 16.21 FUNDO MUN.DE HABITACAO INTERESSE SOCIAL

FUNCIONAL Funcao/Subfuncao	PROGRAMATICA Programa/ Acao	CAT. ECON.	GRUPO NAT. DESP.	MOD. DE APLIC.	FONTE	ESPECIFICACAO	VALOR R$
16						HABITACAO	
16.482						HABITACAO URBANA	
16.482	5001					DESENVOLVIMENTO URBANO	
16.482	5001.2562					HORIZONTE AZUL	
		3				DESPESAS CORRENTES	
		3	3			OUTRAS DESPESAS CORRENTES	
		3	3	90		APLICACOES DIRETAS	
					05	TRANSFERENCIAS E CONVENIOS FEDERAIS - VINC	10,00
					95	TRANSF.E CONVENIOS FEDERAIS-VINCULADOS-EXE	1.250.004,69
						TOTAL GERAL	1.250.014,69

DECRETO Nº 2.870, DE 20 DE FEVEREIRO DE 2020

DISPÕE SOBRE A ABERTURA DE CRÉDITOS ADICIONAIS SUPLEMENTARES, AUTORIZADA PELA LEI Nº 2.758, DE 9 DE DEZEMBRO DE 2019.

JORGE JOSÉ DA COSTA, Prefeito do Município de Itapecerica da Serra, Estado de São Paulo, no uso das atribuições que lhe são conferidas por lei,

DECRETA:

Art. 1º Ficam abertos ao Orçamento corrente, com fundamento na autorização contida no inciso IV do art. 7º da Lei nº 2.758, de 9 de dezembro de 2019, em favor do Órgão 16.21.00, os créditos suplementares no valor de R$ 3.791.317,58 (três milhões, setecentos e noventa e um mil, trezentos e dezessete reais e cinquenta e oito centavos), conforme programação constante do Anexo I deste Decreto.

Art. 2º Os Créditos abertos por este Decreto serão cobertos com recursos provenientes de:

I – anulação parcial da dotação (art. 43, § 1º, III, Lei nº 4.320, de 1964) no valor de R$ 3.791.317,58 (três milhões, setecentos e noventa e um mil, trezentos e dezessete reais e cinquenta e oito centavos), constantes do Anexo II deste Decreto.

Art. 3º Este Decreto entra em vigor na data de sua publicação.

Itapecerica da Serra, 20 de fevereiro de 2020

JORGE JOSÉ DA COSTA
Prefeito

IVO MARTELLO FILHO
Secretário Municipal de Finanças

CN-SIFPM CONAM

Prefeitura Municipal de Itapecerica da Serra

DECRETO No. 02870, de 20/02/2020

Pagina 1

ANEXO I — CREDITO SUPLEMENTAR
PROGRAMA DE TRABALHO : (SUPLEMENTACAO) — RECURSOS DE TODAS AS FONTES

ORGAO : 16.00 SECRETARIA MUN.HABITACAO E DESENV.URBANO
UNIDADE : 16.21 FUNDO MUN.DE HABITACAO INTERESSE SOCIAL

FUNCIONAL Funcao/Subfuncao	PROGRAMATICA Programa/ Acao	CAT. ECON.	GRUPO NAT. DESP.	MOD. DE APLIC.	FONTE	ESPECIFICACAO	VALOR R$
16						HABITACAO	
16.482						HABITACAO URBANA	
16.482	5001					DESENVOLVIMENTO URBANO	
16.482	5001.1281					HORIZONTE AZUL	
		4				DESPESAS DE CAPITAL	
		4	4			INVESTIMENTOS	
		4	4	90		APLICACOES DIRETAS	
					95	TRANSF.E CONVENIOS FEDERAIS-VINCULADOS-EXE	3.658.157,63
16.482	5001.2562					HORIZONTE AZUL	
		3				DESPESAS CORRENTES	
		3	3			OUTRAS DESPESAS CORRENTES	
		3	3	90		APLICACOES DIRETAS	
					95	TRANSF.E CONVENIOS FEDERAIS-VINCULADOS-EXE	133.159,95
						TOTAL GERAL	3.791.317,58

DECRETOS

CN-SIFPM CONAM

Prefeitura Municipal de Itapecerica da Serra

DECRETO No. 02870, de 20/02/2020

Pagina 2

ANEXO II — CREDITO SUPLEMENTAR
PROGRAMA DE TRABALHO : (CANCELAMENTO) — RECURSOS DE TODAS AS FONTES

ORGAO : 16.00 SECRETARIA MUN.HABITACAO E DESENV.URBANO
UNIDADE : 16.21 FUNDO MUN.DE HABITACAO INTERESSE SOCIAL

FUNCIONAL Funcao/Subfuncao	PROGRAMATICA Programa/ Acao	CAT. ECON.	GRUPO NAT. DESP.	MOD. DE APLIC.	FONTE	ESPECIFICACAO	VALOR R$
16						HABITACAO	
16.482						HABITACAO URBANA	
16.482	5001					DESENVOLVIMENTO URBANO	
16.482	5001.1281					HORIZONTE AZUL	
		4				DESPESAS DE CAPITAL	
		4	4			INVESTIMENTOS	
		4	4	90		APLICACOES DIRETAS	
					95	TRANSF.E CONVENIOS FEDERAIS-VINCULADOS-EXE	-3.791.317,58
						TOTAL GERAL	-3.791.317,58

DECRETO Nº 2.871, DE 26 DE FEVEREIRO DE 2020

DISPÕE SOBRE A ABERTURA DE CRÉDITOS ADICIONAIS SUPLEMENTARES, AUTORIZADA PELA LEI Nº 2.758, DE 9 DE DEZEMBRO DE 2019.

JORGE JOSÉ DA COSTA, Prefeito do Município de Itapecerica da Serra, Estado de São Paulo, no uso das atribuições que lhe são conferidas por lei,

DECRETA:

Art. 1º Ficam abertos ao Orçamento corrente, com fundamento na autorização contida no inciso I do art. 7º da Lei nº 2.758, de 9 de dezembro de 2019, em favor dos Órgãos 05.20.00, 16.21.00 e 17.21.00, os créditos suplementares no valor de R$ 2.518.958,96 (dois milhões, quinhentos e dezoito mil, novecentos e cinquenta e oito reais e noventa e seis centavos), conforme programação constante do Anexo I deste Decreto.

Art. 2º Os Créditos abertos por este Decreto serão cobertos com recursos provenientes de:

I – superávit financeiro (art. 43, § 1º, III, Lei nº 4.320, de 1964) decorrente dos recursos da IMPLANTACAO ACADEMIA AO AR LIVRE 1036.715-56/2016, no valor de R$ 14.130,53 (quatorze mil, cento e trinta reais e cinquenta e três centavos); do RECAP.VIAS STA.ROSA E IGARAPE-CRISPIM/STA.JULIA, no valor de R$ 108,94 (cento e oito reais e noventa e quatro centavos) e do PAC-HORIZONTE AZUL, no valor de R$ 2.504.719,49 (dois milhões, quinhentos e quatro mil, setecentos e dezenove reais e quarenta e nove centavos) constantes do Anexo II deste Decreto.

Art. 3º Este Decreto entra em vigor na data de sua publicação.

Itapecerica da Serra, 26 de fevereiro de 2020

JORGE JOSÉ DA COSTA
Prefeito

IVO MARTELLO FILHO
Secretário Municipal de Finanças

CN-SIFPM CONAM

Prefeitura Municipal de Itapecerica da Serra

DECRETO No. 02871, de 26/02/2020

Pagina 1

ANEXO I — CREDITO SUPLEMENTAR
PROGRAMA DE TRABALHO : (SUPLEMENTACAO) — RECURSOS DE TODAS AS FONTES

ORGAO : 05.00 SECRETARIA MUNICIPAL DE ESPORTE E LAZER
UNIDADE : 05.20 SECRETARIA E DEPENDENCIAS

FUNCIONAL Funcao/Subfuncao	PROGRAMATICA Programa/ Acao	CAT. ECON.	GRUPO NAT. DESP.	MOD. DE APLIC.	FONTE	ESPECIFICACAO	VALOR R$
27						DESPORTO E LAZER	
27.812						DESPORTO COMUNITARIO	
27.812	3001					DESENVOLVIMENTO CULTURAL, ESPORTIVO E TURI	
27.812	3001.2109					PROMOCAO DE EVENTOS ESPORTIVOS	
		3				DESPESAS CORRENTES	
		3	3			OUTRAS DESPESAS CORRENTES	
		3	3	90		APLICACOES DIRETAS	
					01	TESOURO	5,00
					95	TRANSF.E CONVENIOS FEDERAIS-VINCULADOS-EXE	14.125,53

ORGAO : 16.00 SECRETARIA MUN.HABITACAO E DESENV.URBANO
UNIDADE : 16.21 FUNDO MUN.DE HABITACAO INTERESSE SOCIAL

FUNCIONAL Funcao/Subfuncao	PROGRAMATICA Programa/ Acao	CAT. ECON.	GRUPO NAT. DESP.	MOD. DE APLIC.	FONTE	ESPECIFICACAO	VALOR R$
16						HABITACAO	
16.482						HABITACAO URBANA	
16.482	5001					DESENVOLVIMENTO URBANO	
16.482	5001.2562					HORIZONTE AZUL	
		3				DESPESAS CORRENTES	
		3	3			OUTRAS DESPESAS CORRENTES	
		3	3	90		APLICACOES DIRETAS	
					95	TRANSF.E CONVENIOS FEDERAIS-VINCULADOS-EXE	2.504.719,49

ORGAO : 17.00 SECRETARIA MUNICIPAL DE SERVICOS URBANOS
UNIDADE : 17.21 DEPARTAMENTO DE SERVICOS MUNICIPAIS

FUNCIONAL Funcao/Subfuncao	PROGRAMATICA Programa/ Acao	CAT. ECON.	GRUPO NAT. DESP.	MOD. DE APLIC.	FONTE	ESPECIFICACAO	VALOR R$
15						URBANISMO	
15.451						INFRA-ESTRUTURA URBANA	
15.451	5001					DESENVOLVIMENTO URBANO	
15.451	5001.2173					CONSERVACAO DE VIAS PUBLICAS	
		3				DESPESAS CORRENTES	
		3	3			OUTRAS DESPESAS CORRENTES	
		3	3	90		APLICACOES DIRETAS	
					01	TESOURO	5,00
					95	TRANSF.E CONVENIOS FEDERAIS-VINCULADOS-EXE	103,94
						TOTAL GERAL	2.518.958,96

CERTIDÕES

CERTIDÃO Nº 087/2020 – SAJ-AtO

Certificamos para os devidos fins, que a entidade ASSOCIAÇÃO DESPORTIVA UNIÃO DA COMARCA, inscrita no CNPJ sob o nº 11.450.508/0001-08, sediada na Rua Antônio Coelho de Souza, 51 – Embu Mirim, neste Município, declarada de Utilidade Pública pela Lei Municipal nº 2.466, de 12 de junho de 2015, por ter preenchido os requisitos contidos na Lei Municipal nº 171, de 14 de novembro de 1980, alterada pelas Leis Municipais nºs 1.101, de 23 de agosto de 1999, 1.837, de 22 de outubro de 2007, 2.176, de 18 de março 2011 e 2.256, de 4 de maio de 2012, encontra-se em efetivo e contínuo funcionamento fazendo jus à manutenção do título de Utilidade Pública Municipal a ela concedido.

Esta Certidão terá validade até 21 de janeiro de 2022.

Era o que nos cumpria certificar.

Itapecerica da Serra, 22 de janeiro de 2020

JORGE COSTA
Prefeito

MELISSA HEE TERRA DO AMARAL
Secretária Municipal de Assuntos Jurídicos

CERTIDÃO Nº 088/2020 – SAJ-AtO

Certificamos para os devidos fins, que a entidade SOCIEDADE DE INSTRUÇÃO E BENEFICÊNCIA – CENTRO DE CONVIVÊNCIA NAZARÉ, inscrita no CNPJ sob o nº 61.004.149/0019-62, sediada na Avenida dos Legisladores, 90 – Parque Paraíso, neste Município, declarada de Utilidade Pública pela Lei Municipal nº 1.334, de 26 de junho de 2002, por ter preenchido os requisitos contidos na Lei Municipal nº 171, de 14 de novembro de 1980, alterada pelas Leis Municipais nºs 1.101, de 23 de agosto de 1999, 1.837, de 22 de outubro de 2007, 2.176, de 18 de março de 2011 e 2.256, de 4 de maio de 2012, encontra-se em efetivo e contínuo funcionamento fazendo jus à manutenção do título de Utilidade Pública Municipal a ela concedido.

Esta Certidão terá validade até 3 de fevereiro de 2022.

Era o que nos cumpria certificar.

Itapecerica da Serra, 4 de fevereiro de 2020

JORGE JOSÉ DA COSTA
Prefeito

MELISSA HEE TERRA DO AMARAL
Secretária Municipal de Assuntos Jurídicos

CERTIDÃO Nº 089/2020 – SAJ-AtO

Certificamos para os devidos fins, que a entidade ASSOCIAÇÃO MORUMBI DE ASSISTÊNCIA AO EXCEPCIONAL - AMAE, inscrita no CNPJ sob o nº 43.187.640/0001-65, sediada na Rua Maria Ward, 615 – Olaria, neste Município, declarada de Utilidade Pública pela Lei Municipal nº 2.626, de 6 de março de 2018, por ter preenchido os requisitos contidos na Lei Municipal nº 171, de 14 de novembro de 1980, alterada pelas Leis Municipais nºs 1.101, de 23 de agosto de 1999, 1.837, de 22 de outubro de 2007, 2.176, de 18 de março 2011 e 2.256, de 4 de maio de 2012, encontra-se em efetivo e contínuo funcionamento fazendo jus à manutenção do título de Utilidade Pública Municipal a ela concedido.

Esta Certidão terá validade até 5 de março de 2022.

Era o que nos cumpria certificar.

Itapecerica da Serra, 6 de março de 2020

JORGE COSTA
Prefeito

CLÁUDIO SILVESTRE RODRIGUES JUNIOR
Responsável pela Secretaria Municipal de Assuntos Jurídicos

DECRETOS

DECRETO Nº 2.874, DE 4 DE MARÇO DE 2020

CONVOCA A 3ª ASSEMBLEIA PARA ELEIÇÃO DOS REPRESENTANTES DA SOCIEDADE CIVIL PARA COMPOSIÇÃO DO CONSELHO MUNICIPAL DE POLÍTICAS CULTURAIS, E DÁ OUTRAS PROVIDÊNCIAS.

O **PREFEITO DO MUNICÍPIO DE ITAPECERICA DA SERRA**, usando das atribuições que lhe confere a Lei Orgânica do Município e de acordo com o § 1º do art. 4º da Lei Municipal nº 2.372, de 12 de março de 2014,

D E C R E T A:

Art. 1º Fica convocada a 3ª Assembleia para eleição dos representantes da sociedade civil para composição do Conselho Municipal de Políticas Culturais, que se realizará no dia 28 de abril de 2020, no Auditório José David Binsztajn do Complexo Administrativo Norberto José da Costa, situado na Avenida Eduardo Roberto Daher, 1.135 – Centro – Itapecerica da Serra - SP, sob a coordenação da Comissão nomeada pela Portaria nº 205/2020.

Art. 2º A Assembleia se regerá conforme o Regimento anexo, que faz parte integrante deste Decreto.

Art. 3º As despesas decorrentes da execução deste Decreto correrão por conta de dotação orçamentária, suplementadas se necessário.

Art. 4º Este Decreto entra em vigor na data de sua publicação.

Itapecerica da Serra, 4 de março de 2020

JORGE JOSÉ DA COSTA
Prefeito

LUIZ FARIAS DE OLIVEIRA
Secretário Municipal de Cultura

REGIMENTO DA 3ª ASSEMBLEIA PARA ELEIÇÃO DOS REPRESENTANTES DA SOCIEDADE CIVIL PARA COMPOSIÇÃO DO CONSELHO MUNICIPAL DE POLÍTICAS CULTURAIS.

CAPÍTULO I

DA CONVOCAÇÃO

Art. 1º Ficam convocados os agentes e produtores culturais e a sociedade civil representada por meio de entidades culturais com sede neste Município, a participarem da 3ª Assembleia para eleição dos membros titulares e suplentes, que comporão o Conselho Municipal de Políticas Culturais, para o biênio 2020/2022.

Art. 2º Cada entidade cultural da sociedade civil deverá indicar dois representantes, inscritos durante o período previsto no art. 5º, para participar do processo da eleição.

Art. 3º Os representantes da sociedade civil serão eleitos entre si, até o limite de sete representantes titulares e sete representantes suplentes, dos diferentes seguimentos.

CAPÍTULO II

DA PROMOÇÃO, SEDE E DATA

Art. 4º A 3ª Assembleia para eleição dos representantes da sociedade civil para composição do Conselho Municipal de Políticas Culturais, será promovida pela Comissão nomeada pela Portaria nº 205/2020, e acontecerá no dia 28 de abril de 2020, das 14 às 17 horas, no Auditório José David Binsztajn do Complexo Administrativo Norberto José da Costa, situado na Avenida Eduardo Roberto Daher, 1.135 - Centro – Itapecerica da Serra – SP.

CAPÍTULO III

DO CREDENCIAMENTO DAS ENTIDADES E INSCRIÇÕES DOS CANDIDATOS

Art. 5º O credenciamento das entidades e inscrições dos candidatos deverão ser realizadas no período de 12 de março de 2020 a 17 de abril de 2020 no Espaço Cultural do Parque Paraíso, situado na Rua Bélgica, 110 – Parque Paraíso, neste Município, no horário das 9h às 16h.

Parágrafo único. As fichas de inscrições para credenciamento estarão disponíveis no Espaço Cultural do Parque Paraíso, situado na Rua Bélgica, 110 – Parque Paraíso – Itapecerica da Serra.

Art. 6º No ato do credenciamento, os agentes e produtores culturais e as entidades descritas no art. 1º, deverão apresentar:

I – agentes e produtores culturais:
a) cópia do RG e CPF;
b) portfólio (documentação que comprove o desenvolvimento de ações de caráter cultural no Município de Itapecerica da Serra); e
c) comprovante de residência no Município de Itapecerica da Serra, há pelo menos dois anos.

II – entidades:
a) cópia da Ata da última eleição;
b) cópia do Estatuto Social;

DECRETOS

c) cartão do CNPJ;
d) ofício com timbre da entidade indicando os dois Conselheiros e assinado pelo Presidente;
e) cópia do RG e CPF dos indicados; e
f) comprovante de endereço no Município de Itapecerica da Serra, há pelo menos dois anos.

§ 1º Considerar-se-á comprovante de endereço o contrato social ou estatuto de constituição das entidades, contas de consumo de água, luz ou telefone para pessoas físicas.

§ 2º Após o período de credenciamento será publicado o Edital de deferimento de inscrições, por seguimento, constando o número dos candidatos.

Art. 7º Serão considerados somente os credenciamentos e inscrições realizados dentro do período descrito no art. 5º.

CAPÍTULO IV

DO PLEITO

Art. 8º O voto será secreto.

Art. 9º Para se habilitarem para votar e serem votados, os agentes e produtores culturais e entidades da sociedade civil organizada, deverão se credenciar e se inscrever na forma do Capítulo III deste Regimento.

§ 1º As pessoas físicas para votar e serem votadas deverão se inscrever no prazo estabelecido no art. 5º, cumprindo as exigências documentais que lhes cabem, constantes no art. 6º.

§ 2º As pessoas jurídicas privadas, sem fins lucrativos, com objetivos culturais, para votar e serem votadas deverão se inscrever no prazo estabelecido no art. 5º, cumprindo as exigências documentais que lhes cabem, constantes no art. 6º.

§ 3º Os candidatos serão eleitores natos.

Art. 10. A eleição será realizada em um colégio eleitoral, formado por agentes e produtores culturais e pela sociedade civil representada por meio de entidades culturais com sede neste Município, na forma da Lei Municipal nº 2.372, de 12 de março de 2014.

Art. 11. A mesa receptora dos votos será constituída por cinco membros indicados pela Comissão Organizadora.

Art. 12. As cédulas serão confeccionadas e distribuídas exclusivamente pela Comissão Organizadora que procederá a distribuição à mesa receptora.

Art. 13. Cada eleitor votará uma única vez em até três candidatos de diferentes seguimentos.

Art. 14. O eleitor antes de receber a cédula única rubricada deverá identificar-se por meio de documento com foto que lhe permita o acesso à votação.

Art. 15. A coordenação de apuração será feita pela Comissão Organizadora, imediatamente após encerradas as votações.

Art. 16. Poderão ser indicados um fiscal por seguimento, dentro dos eleitores aptos a votar para acompanharem o processo eletivo.

Art. 17. A Comissão Organizadora encarregar-se-á de realizar a abertura e a contagem dos votos da urna, especificando os votos recebidos por cada candidato, votos nulos e votos em branco, bem como o número de abstenções.

Art. 18. Serão considerados votos nulos as cédulas que tiverem manifestações diversas do objetivo deste Regimento.

Art. 19. Serão consideradas nulas as cédulas que não corresponderem ao modelo oficial, bem como aquelas que não estiverem devidamente autenticadas pela rubrica da Comissão Organizadora ou em desacordo com as normas deste Regimento.

Art. 20. Serão declarados eleitos os candidatos mais votados dentro do número definido pela Lei Municipal nº 2.372, de 2014.

Parágrafo único. Havendo empate, o resultado será decidido em votação aberta em plenária realizada após a apuração dos votos.

Art. 21. Ao final da apuração será lida a Ata geral lavrada pela Comissão Organizadora, que será encaminhada ao Secretário Municipal de Cultura e ao Prefeito para nomeação dos eleitos.

CAPÍTULO V

DAS DISPOSIÇÕES FINAIS

Art. 22. Os casos omissos, não previstos neste Regimento, serão resolvidos pela Comissão Organizadora da 3ª Assembleia para eleição dos membros titulares e suplentes, que comporão o Conselho Municipal de Políticas Culturais, para o biênio 2020/2022.

Art. 23. Este Regimento entra em vigor na data de sua publicação.

DECRETO Nº 2.875, DE 4 DE MARÇO DE 2020

DISPÕE SOBRE A CIRCULAÇÃO DE CAMINHÕES E CARRETAS EM VIAS DA CIDADE DE ITAPECERICA DA SERRA.

O **PREFEITO DO MUNICÍPIO DE ITAPECERICA DA SERRA**, usando das atribuições que lhe confere a Lei Orgânica do Município; e

Considerando a proibição da circulação de caminhões e carretas na zona sul de São Paulo e como a única alternativa para acesso as Rodovias Régis Bittencourt e Rodoanel passou a ser pelo Município de Itapecerica da Serra, que fez com que o trânsito da Cidade ficasse ainda mais caótico;

Considerando que o trânsito de tais veículos acarretam um alto custo desta municipalidade com reparos de nossa malha viária com veículos de alta tonelagem que transitam pelas ruas e avenidas da cidade, sem qualquer ressarcimento ou indenização por parte do Estado de São Paulo ou mesmo do Município de São Paulo;

Considerando ainda o aumento vertiginoso de nossa frota fixa e rotativa de veículos de pequeno, médio e grande porte;

Considerando o disposto no art. 4º da Lei Municipal nº 2.162, de 14 de dezembro de 2010,

D E C R E T A:

Art. 1º Fica proibida a circulação de caminhões e carretas nas seguintes vias deste Município:

I – Avenida XV de Novembro – Centro após a Praça da Fonte altura do nº 334;
II – Avenida Eduardo Roberto Daher – Centro após a Rua Major Manoel Francisco de Moraes;
III – Rua São Paulo;
IV – Rua David Farah;
V – Rua Henrique Soter Fernandes – Centro após o nº 52;
VI – Estrada da Represinha – Jardim Sampaio;
VII - Rua João Antonio de Moraes – Jardim Sampaio;
VIII – Rua Amaro Silles da Silva – Jardim Sampaio;
IX – Estrada da Represa – Jardim Nisalves;
X – Rua Primavera – Jardim Nisalves;
XI – Avenida Guacy Fernandes Domingues; e
XII – Estrada dos Maciéis.

Parágrafo único. A circulação referida no **caput** deste artigo fica proibida nos seguintes dias e horários:

I – de segunda a sexta-feira, das 5 às 21 horas; e
II – aos sábados, das 5 às 14 horas.

Art. 2º Excetuam-se da proibição estipulada no art. 1º deste Decreto, os veículos do tipo Veículo Urbano de Carga - V.U.C com largura máxima de 2,2 metros e comprimento máximo de 6,3 metros, previamente autorizados para cargas e descargas ao comércio da cidade, veículos de transporte de gás de consumo local, coleta de lixo, transporte de valores, socorro mecânico, obras e serviços de emergência, prestação de serviços públicos essenciais, transporte de presos, bem como os destinados a socorro de incêndio, salvamento e de operação de trânsito.

Art. 3º Os proprietários dos veículos mencionados no art. 2º deste Decreto, deverão previamente requerer a expedição de Cartão-Caminhão – CC, expedido pelo Departamento de Trânsito e Transportes.

Parágrafo único. O requerimento mencionado neste artigo poderá ser obtido junto ao Departamento de Trânsito e Transportes ou pelo e-mail sstt@itapecerica.sp.gov.br.

Art. 4º Ficam revogados os Decretos nº 2.184, de 27 de dezembro de 2010 e nº 2.279, de 18 de outubro de 2012.

Art. 5º Este Decreto entra em vigor na data de sua publicação e seus efeitos trinta dias após.

Itapecerica da Serra, 4 de março de 2020

JORGE JOSÉ DA COSTA
Prefeito

OSWALDO LUIZ CARDENUTO
Secretário Municipal de Segurança, Trânsito e Transporte

DECRETOS

DECRETO Nº 2.880, DE 12 DE MARÇO DE 2020

DISPÕE SOBRE O REGULAMENTO DO PROGRAMA MUNICIPAL JOVEM APRENDIZ.

O **PREFEITO DO MUNICÍPIO DE ITAPECERICA DA SERRA,** usando das atribuições que lhe confere a Lei Orgânica do Município,

D E C R E T A:

Art. 1º O Programa Municipal Jovem Aprendiz, criado pela Lei nº 2.616, de 16 de fevereiro de 2018, alterada pela Lei nº 2.655, de 4 de julho de 2018, se subordinará aos termos deste Regulamento.

Art. 2º O Programa Municipal Jovem Aprendiz deverá atender jovens maiores de quatorze anos e menor de vinte e quatro anos, que preencham os seguintes critérios:

I – ter concluído ou estar cursando na rede pública o Ensino Fundamental, Médio ou Superior;
II – ser bolsista integral da rede privada de Ensino Fundamental, Médio ou Superior;
III – ter renda familiar per capita de até dois terços do salário mínimo;
IV – não manter, nem ter mantido qualquer tipo de vínculo empregatício ou de prestação de serviço formal; e
V – ser residente no Município há mais de um ano.

Art. 3º Dentre os jovens que atendam aos critérios descritos no artigo anterior, terão prioridade aqueles que se encontram em uma das seguintes condições:

I – tenham sofrido sanção penal privativa de liberdade ou medida de internação;
II – tenham ou estejam cumprindo liberdade assistida, prestação de serviços à comunidade ou outras medidas socioeducativas previstas no Estatuto da Criança e do Adolescente e na legislação vigente;
III – tenham filhos;
IV – sejam negros; e
V – sejam pessoas com deficiência, observando o grau de dificuldade e compatibilidade para o exercício das atividades de aprendizagem e estágio.

Art. 4º Do total de vagas disponíveis a cada período, serão destinadas no máximo trinta por cento aos jovens que tenha concluído o Ensino Médio e dez por cento para os que estejam cursando Nível Superior.

§ 1º A secretaria Municipal do Desenvolvimento Social e Relações do Trabalho divulgará anualmente o total de vagas disponíveis, levando em consideração a quantidade de setores públicos que se dispõem a oferecer a formação prática, bem como os limites orçamentários.

§ 2º As vagas disponibilizadas pelas entidades privadas que venham a aderir ao programa não terão limitação de quantidade e não serão contabilizadas nas vagas acima citadas.

Art. 5º As inscrições para o Programa Municipal Jovem Aprendiz serão realizadas anualmente, em data predeterminada, de forma descentralizada, em locais e horários a serem prévia e amplamente divulgados.

§ 1º O candidato interessado em fazer parte do Programa Municipal Jovem Aprendiz, deverá comparecer no Centro de Referência de Assistência Social – CRAS, mais próximo de sua residência para preencher a ficha de inscrição, munidos dos seguintes documentos (original e cópia):

I – carteira de identidade;
II – CPF;
III – Número de NIS;
IV – comprovante de endereço; e
V – comprovante de matrícula escolar.

§ 2º Os candidatos serão convocados por meio de e-mail ou telegrama para participar de entrevista com equipe técnica para avaliação socioeconômica.

§ 3º Os candidatos menores de dezoito anos, deverão comparecer a entrevista acompanhados dos pais ou responsáveis.

§ 4º O grupo técnico Gestor do programa Jovem Aprendiz fará a análise minuciosa do processo de seleção e emitirá parecer final dos candidatos habilitados.

§ 5º O período de inscrição será de no mínimo quinze dias e, no máximo trinta dias.

Art. 6º O período máximo de permanência do Jovem no Projeto será de doze meses, podendo ser prorrogado uma única vez por igual período, sendo seis meses de formação básica e seis meses de formação profissionalizante.

§ 1º A formação básica consistirá na preparação do jovem, por meio de abordagem dos seguintes aspectos:

I – inclusão digital;
II – noções gerais de rotina de trabalho;
III – apoio à elevação da escolaridade, em redação, leitura, conhecimentos gerais e matemática;
IV – cidadania, ética e valores humanos, oferecendo atividades que alcancem as questões relacionadas à saúde, relações interpessoais, educação ambiental, protagonismo juvenil e projeto e vida; e
V – formação profissionalizante de nível inicial em uma área de conhecimento específico.

§ 2º Os cursos a serem ministrados na formação profissionalizante observarão a demanda do mercado de trabalho da região.

§ 3º Ao término de sua participação no Programa, o Jovem receberá um Certificado de Qualificação Profissional, contendo a descrição e carga horária dos cursos desenvolvidos.

§ 4º A carga horária das atividades será de vinte horas semanais, contemplando formação teórica e formação prática.

§ 5º A formação prática consiste em proporcionar ao jovem, vivencia em ambiente de trabalho e poderá ser desenvolvida em órgãos públicos ou entidades privadas que aderirem ao Programa.

§ 6º A formação teórica acontecerá sempre em grupos que em sua composição e organização observarão as peculiaridades e especificidades dos jovens participantes, adequando as atividades à idade dos mesmos e será composta por equipe multidisciplinar.

Art. 7º Os jovens participantes do programa Municipal Jovem Aprendiz receberão bolsa auxílio, no valor de meio salário mínimo.

Parágrafo único. Todos os encargos e benefícios da contratação do Jovem Aprendiz ficarão por conta do contratante.

Art. 8º A participação do Jovem e a concessão dos benefícios previstos neste Decreto será interrompido em caso de:

I – constituição de vínculo empregatício ou de exercício de qualquer atividade remunerada;
II – frequência escolar inferior a oitenta e cinco por cento, sem justificativa;
III – falecimento;
IV – desligamento espontâneo;
V – tiver do Programa frequência inferior a oitenta e cinco por cento, sem justificativas;
VI – desempenho insuficiente ou inadaptação conforme relatório detalhado e fundamentado do órgão responsável pela formação teórica ou prática; e
VII – completado vinte e quatro anos onze meses e trinta dias.

Parágrafo único. Para cumprimento do disposto do inciso VI será garantido ao jovem o contraditório e a ampla defesa.

Art. 9º Durante toda a execução do Programa, o Executivo Municipal incentivará no mercado de trabalho, a absorção dos jovens participantes.

Art. 10. O local de trabalho e as atividades a serem desenvolvidas serão definidos de acordo com a necessidade de cada setor.

Art. 11. A convocação dos candidatos habilitados se dará por telegrama ou e-mail.

§ 1º O candidato que, por qualquer motivo, não iniciar o período de atuação determinado pela Administração Pública, perderá o direito a vaga.

§ 2º As vagas que surgirem no Programa, em face da desistência ou porque o titular perdeu o direito ao benefício do Programa, poderão ser preenchidas imediatamente por outro candidato, observado os critérios dos incisos I a V do art. 2º e I a V do art. 3º deste Decreto.

§ 3º Apresentados os relatórios elaborados pela equipe técnica do CRAS o grupo técnico Gestor do Programa Municipal Jovem Aprendiz emitirá parecer fundamentado opinando pela admissibilidade ou inadmissibilidade do candidato ao Programa.

Art. 12. O Prefeito poderá designar grupo técnico Gestor do Programa Municipal Jovem Aprendiz.

Parágrafo único. O grupo técnico será composto por:

I – um servidor da Secretaria Municipal de Finanças; e
II – seis servidores da Secretaria Municipal do Desenvolvimento Social e Relações do Trabalho.

Art. 13. Revoga-se o Decreto nº 2.455, de 27 de janeiro de 2015.

Art. 14. Este Decreto entra em vigor na data de sua publicação.

Itapecerica da Serra, 12 de março de 2020

JORGE JOSÉ DA COSTA
Prefeito

TATIANA LOPES NASCIMENTO SILVA
Secretária Municipal do Desenvolvimento Social e Relações do Trabalho

DECRETOS

DECRETO Nº 2.884, DE 16 DE MARÇO DE 2020

Dispõe sobre a adoção, no âmbito da Administração Pública direta e indireta, de medidas temporárias e emergenciais de prevenção de contágio pelo COVID-19 (Novo Coronavírus), bem como sobre recomendações no setor privado Municipal.

O **PREFEITO DO MUNICÍPIO DE ITAPECERICA DA SERRA,** usando das atribuições que lhe confere a Lei Orgânica do Município; e

Considerando a existência de pandemia do COVID-19 (Novo Coronavírus), nos termos declarados pela Organização Mundial da Saúde, que significa o risco potencial da doença infecciosa atingir a população mundial de forma simultânea, não se limitando a locais que já tenham sido identificadas como de transmissão interna;

Considerando que a adoção de hábitos de higiene básica aliado com a ampliação de rotinas de limpeza em áreas de circulação, são suficientes para a redução significativa do potencial do contágio;

Considerando a necessidade de conter a propagação de infecção e transmissão local e preservar a saúde de servidores e munícipes, bem como a necessidade de manter, tanto quanto possível, a prestação do serviço da Administração Pública de modo a causar o mínimo impacto,

D E C R E T A:

Art. 1º Os Secretários Municipais e os Dirigentes máximos de entidades autárquicas adotarão as providências necessárias em seus respectivos âmbitos visando à suspensão por prazo indeterminado:

I - de eventos com público superior a 100 (cem) pessoas;
II – de atividades e ações em grupo, incluída a programação dos equipamentos públicos:
a) esportivos;
b) culturais;
c) artísticos;
d) lazer;
e) educacionais;
f) saúde;
g) desenvolvimento e relações de trabalho; e
III - de aulas no âmbito da Rede Municipal de Ensino a partir de 23 de março de 2020, estabelecendo-se, no período de 16 a 23 de março de 2020, a adoção gradual dessa medida, sendo a presença facultativa sem prejuízo de faltas.

Art. 2º Ficam canceladas a critério dos respectivos Secretários, as férias (inclusive compulsórias), licenças prêmio, faltas abonadas e outros afastamentos, com exceção de afastamentos médicos.

Art. 3º No âmbito de órgãos ou entidades autônomas, bem como no setor privado do Município de Itapecerica da Serra, fica recomendada a suspensão de:

I - aulas na educação básica e superior, adotada gradualmente, no que couber; e
II - eventos de qualquer natureza com aglomeração de pessoas.

Art. 4º Este Decreto entra em vigor na data de sua publicação.

Itapecerica da Serra, 16 de março de 2020

JORGE JOSÉ DA COSTA
Prefeito

CLÁUDIO SILVESTRE RODRIGUES JUNIOR
Responsável pela Secretaria Municipal de Assuntos Jurídicos

DECRETO LEGISLATIVO Nº 300 DE 11 DE MARÇO DE 2020

(Projeto de Decreto Legislativo nº 374/2019 de autoria do Vereador Markinhos da Padaria)

O PRESIDENTE DA CÂMARA MUNICIPAL DE ITAPECERICA DA SERRA, SR. MARCIO ROBERTO PINTO DA SILVA.

FAÇO SABER QUE A CÂMARA MUNICIPAL APROVOU E EU PROMULGO O SEGUINTE DECRETO LEGISLATIVO:

"CONCEDE O TÍTULO DE CIDADÃO ITAPECERICANO AO ILUSTRÍSSIMO SENHOR JOSIAS PATRIOLINO DE LIMA"

Art.1°- Fica concedido o Título de Cidadão Itapecericano ao Ilustríssimo Senhor Josias Patriolino de Lima, em reconhecimento aos excelentes serviços prestados ao Município de Itapecerica da Serra.

Art. 2º - A homenagem será entregue ao novo Cidadão Itapecericano em Sessão Solene, em data a ser marcada pela Presidência da Câmara Municipal de Itapecerica da Serra.

Art. 3º - As despesas decorrentes da execução do presente Decreto Legislativo correrão por conta de dotação constante do orçamento em vigor.

Art. 2º - Este Decreto Legislativo entra em vigor na data de sua publicação.

CÂMARA MUNICIPAL, 11 DE MARÇO DE 2020

MARCIO ROBERTO PINTO DA SILVA
PRESIDENTE

INSTRUÇÕES NORMATIVAS

INSTRUÇÃO NORMATIVA N° 001, DE 03 DE MARÇO DE 2020.

INSTITUI NORMAS PARA CHAMAMENTO PÚBLICO, CONFORME LEI FEDERAL N° 13.019 DE 31 DE JULHO DE 2014, NAS FASES DE ANALISE ATÉ A ASSINATURA DO TERMO.

O **PREFEITO DO MUNICIPIO DE ITAPECERICA DA SERRA**, no uso de suas atribuições legais; e

Considerando a Lei Federal n° 13.019, de 31 de julho de 2014, que estabelece o regime jurídico das parcerias entre a Administração Pública e as Organizações da Sociedade Civil – OSC´s, em regime de mútua cooperação, para a consecução de finalidade de interesse público e recíproco; e Decreto Municipal n° 2.630/2016 que regulamenta, no âmbito do Município de Itapecerica da Serra, a norma Federal.

Considerando a necessidade de priorização de boa gestão no tramite documental do Chamamento Público e manter os procedimentos.

Considerando a necessidade de dar clareza as interpretações aplicadas nos atos do Chamamento Público, atualizando os conteúdos e consolidando os diversos documentos gerados.

Considerando o Decreto Municipal n° 2.487, de 14 de maio de 2015 que dispõe sobre implantação de Normas de Procedimento Operacional – NPO pelo Departamento de Controle Interno nos Órgãos Operacionais das Secretárias.

Considerando a evolução que deve ser aplicada em governança e gestão ao longo do tempo.

Resolve aprovar a seguinte INSTRUÇÃO NORMATIVA:

CAPITULO I

DA APLICABILIDADE, VIGÊNCIA E AVALIAÇÃO

Art. 1° Esta Instrução Normativa regulamenta a composição e estruturação dos procedimentos por celebração das parcerias formadas mediante Termo de Colaboração, Cooperação ou Fomento estabelecido entre as Secretarias Gestoras e as Organizações da Sociedade Civil – OSC´s nos termos do Art. 2°, inc. I da Lei Federal n° 13.019/14, e observar as normas estabelecidas na presente Instrução Normativa, sem prejuízo das demais normas aplicáveis a matérias.

Art. 2° Esta Instrução Normativa terá vigência de um ano a partir de sua publicação.
Art. 3° Após a vigência desta Instrução Normativa serão avaliadas suas aplicabilidades, ajustando-se no que forem pertinentes, passando sua vigência por tempo indeterminado.

CAPITULO II

RESPONSABILIDADES

Art. 4° Para efeito da definição de responsabilidades consideram-se:

I. Secretaria Gestora – responsável pela avaliação da necessidade de Chamamento Público, dar início ao projeto de parceria na Secretaria. Conforme Decreto Municipal n° 2.630/2016 Art. 4° inciso VII.
II. Comissão/Conselho – Seleção e julgamentos da Comissão indicada pela Secretaria Gestora, Conselho estruturado por lei tem a responsabilidade de:
a. Elaborar a documentação;
b. Encaminhar para setores competentes;
c. Analisar documentação das OSC's;
d. Analisar projetos das OSC's;
e. Proceder e analisar alterações dos Editais;
f. Emitir Edital de classificação das OSC's;
g. Observar Decreto Municipal n° 2.630/2016.

Art. 5° A Secretaria Gestora e a Comissão/Conselho estarão condicionadas à observância dos ANEXO I, ANEXO II e ANEXO III.

CAPITULO III

DAS DISPOSIÇÕES FINAIS

Art. 6° A portaria que compõe a Comissão perderá os efeitos de sua atuação ao término do Chamamento quando dá sua assinatura do Termo de Fomento, Colaboração ou Cooperação.

Publique-se, dê-se ciência e cumpra-se

Itapecerica da Serra, 03 de março de 2020.

Jorge José da Costa Prefeito	Manoel Francisco da Luz Neto Diretor Dpto. Controle Interno

INSTRUÇÕES NORMATIVAS

ANEXO II
FLUXOGRAMA – CHAMAMENTO PÚBLICO.

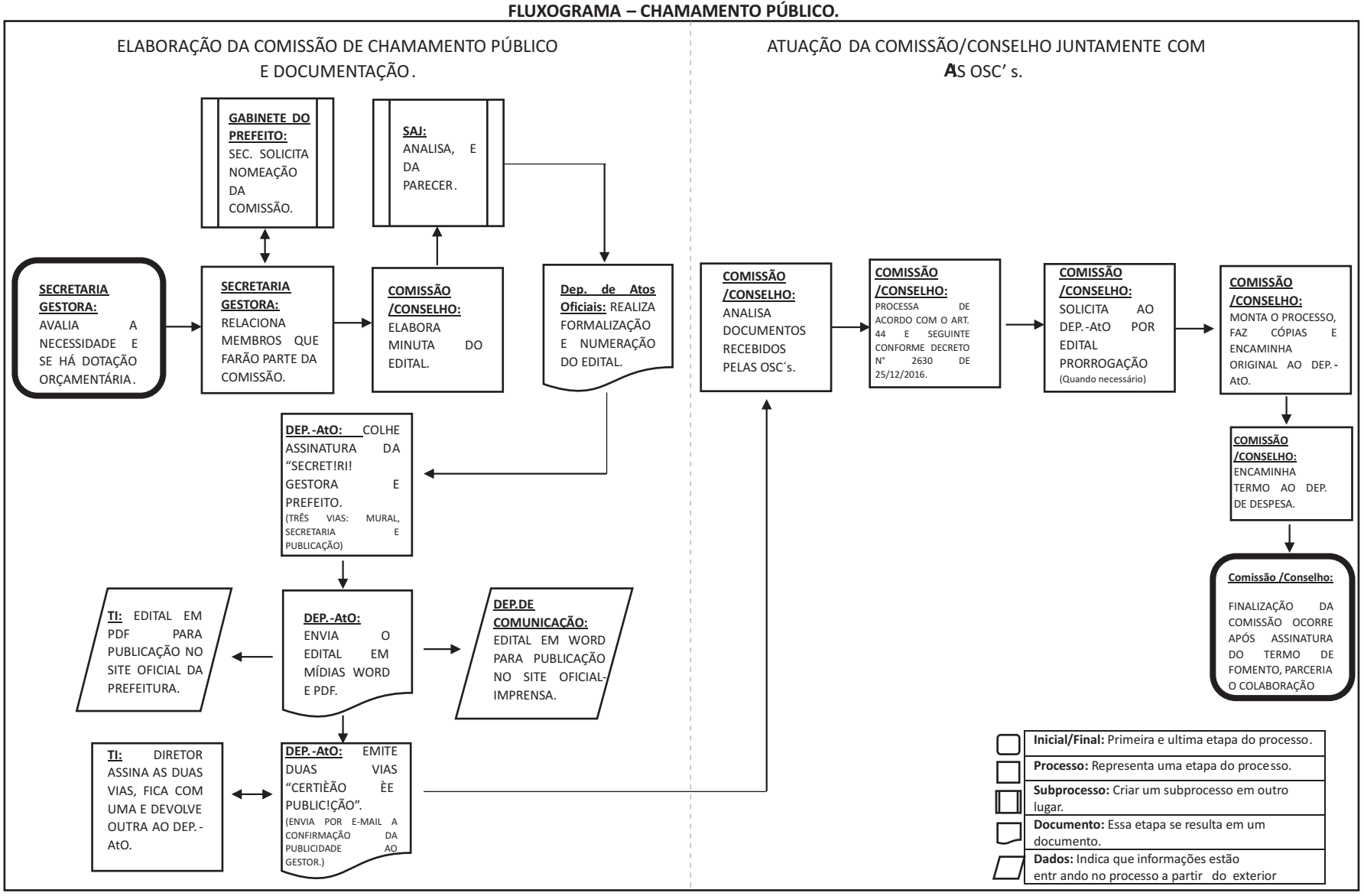

ANEXO III
Minuta de Edital
EDITAL Nº /2020-Depto.AtO

CHAMAMENTO PÚBLICO Nº /2020- (sigla da Secretaria)

CREDENCIAMENTO PARA CELEBRAÇÃO DE TERMO DE COLABORAÇÃO COM ORGANIZAÇÕES DA SOCIEDADE CIVIL – OSCs SEM FINS LUCRATIVOS QUE EXERCEM ATIVIDADES _____.

1. DA FINALIDADE

1.1. O Município de Itapecerica da Serra, por meio da Secretaria Municipal de _____, TORNA PÚBLICO que, mediante o presente **EDITAL DE CHAMAMENTO PÚBLICO Nº /202_-XX**, receberá documentação de Organizações da Sociedade Civil – OSCs sem fins lucrativos, que tenham interesse em firmar **TERMO DE COLABORAÇÃO** com o Município a partir da homologação deste certame até **31/12/202_**, para a execução de atividades voltadas ou vinculadas ao serviço de _____.

2. DAS INFORMAÇÕES PRELIMINARES

2.1. Este Edital de credenciamento e a divulgação dos resultados estarão disponíveis para *download* no *site www.itapecerica.sp.gov.br*, no link da Secretaria Municipal_____, com publicação na Imprensa Oficial do Município de Itapecerica da Serra, afixação na Secretaria Municipal _____, no Painel de Editais da Prefeitura do Município de Itapecerica da Serra.

2.2. O instrumento convocatório para o Registro de Cadastro de Credenciamento tem por princípios básicos a estrita observância da moralidade e da transparência, motivadores das ações dos agentes públicos, onde serão observadas as **disposições da Lei Federal nº 13.019/2014 e suas alterações subsequentes, bem como o Decreto Municipal nº 2.630/2016 e demais diplomas legais, aplicáveis à espécie. Outrossim, o** procedimento de Chamamento Público e os atos dele decorrentes observarão também as seguintes legislações:

a) Constituição Federal de 1988, em especial os arts 37 e 227;
b) Lei Federal nº 8.742/1993 – Lei Orgânica da Assistência Social – LOAS, e a Lei Federal nº 12.435/2011, que atualiza a LOAS e dispõe sobre a organização da Assistência Social;
c) Política Nacional de Assistência Social – PNAS – 2004;
d) Norma Operacional Básica do Sistema Único de Assistência Social – NOB/SUAS – 2005 e suas atualizações;
e)Norma Operacional Básica de Recursos Humanos – NOB-RH/SUAS – 2006 e suas atualizações;
f) Resolução CNAS nº 109/2009 – Tipificação Nacional de Serviços Socioassistenciais;
g) Lei Federal nº _____/_____;
h)Resolução CNAS nº 01/2013 – Reordenamento do Serviço de Convivência e Fortalecimento de Vínculos;
i) Caderno de Orientações – Serviço de _____;
k) Lei Orgânica do Município de Itapecerica da Serra e Decreto Municipal nº 2.630/2016; e
l) demais Legislações Municipais que se remetam a _____.

3. DOS RECURSOS ORÇAMENTÁRIOS

3.1. Os recursos orçamentários necessários ao atendimento das despesas com a celebração dos Termos de Colaboração a serem firmados entre o Município de Itapecerica da Serra e as OSCs serão consignados na Lei Orçamentária Anual para o exercício de 202_, onerando a seguinte natureza de despesa: 3.3.50.39.00.

3.2. Os valores a serem repassados às OSCs que forem selecionadas, serão provenientes de recursos estaduais, conforme Lei Municipal nº 1.437/2003.

3.3. O repasse em numerário será realizado em forma de *per capita*, de acordo com o número de idosos, conforme Termo de Colaboração estabelecido.

4. DO OBJETO

4.1. Constitui objeto do presente Edital de Chamamento Público a seleção de Organizações da Sociedade Civil sem fins lucrativos, inscritas no_____, ambos do Município de Itapecerica da Serra – SP e/ou de outros Municípios onde funcione a sede da Organização proponente; interessadas na celebração de parceria, em regime de mútua cooperação, visando à gestão e execução de atividades de _____, dentro do Município de Itapecerica da Serra.

4.2. O Serviço de _____, deverá reger-se de acordo com o Anexo V – ORIENTAÇÕES GERAIS E ESPECÍFICAS PARA ELABORAÇÃO DO PLANO TRABALHO SOCIOASSISTENCIAL, cuja característica e especificações encontram-se descritas.

4.2.1.O Serviço_____ _____.

4.3. Para fins deste Edital poderão participar as OSCs, aquelas de natureza privada sem fins lucrativos que, de forma continuada, permanente e planejada, prestem serviços, executem programas ou projetos e concedam benefícios dirigidos _____, conforme disposições da Lei Federal nº_____.

INSTRUÇÕES NORMATIVAS

4.4. O início das parcerias será estabelecido mediante assinatura do Termo de Colaboração, conforme minuta no Anexo III, obedecendo à previsão estabelecida neste Edital.

4.5. O Chamamento Público será regido por este Edital, cabendo à Comissão de Seleção a operacionalização do Chamamento nas suas diversas fases até a publicação do resultado final.

4.6. Poderão ser selecionadas mais de uma proposta, observada a ordem de classificação e a disponibilidade orçamentária para a celebração dos Termos de Colaboração.

4.7. O Serviço de _____ deverá ser desenvolvido no Município de Itapecerica da Serra, atendendo prioritariamente a _____.

Nº	Região	Nº de Vagas	Valor Individual do Repasse	Valor do Repasse mensal	Valor do Repasse Anual
1	-	0	R$ -	R$ -	R$ -
2	-	0	R$ -	R$ -	R$ -
3	-	0	R$ -	R$ -	R$ -
Total Geral		0			R$ -

5. DOS PRAZOS, CONDIÇÕES, LOCAL, FORMA DE APRESENTAÇÃO DAS PROPOSTAS E COMISSÃO DE SELEÇÃO

5.1. A Comissão de Seleção do Edital de Chamamento Público será constituída pelos servidores nomeados pela Portaria nº _____/202_ e suas alterações.

5.2. Caberá a Comissão de Seleção processar e julgar o Chamamento Público e dentre as atividades nele compreendidas:

a) receber, avaliar e classificar a documentação discriminada neste Edital; e
b) receber, avaliar, selecionar, aprovar e classificar a proposta do Plano de Trabalho da OSC.

5.3. Na etapa de aprovação do plano de trabalho, constante do envelope nº 2 – PLANO DE TRABALHO a comisão de seleção analisará previamente a fim de verificar se atende os critérios estabelecidos no ANEXO II deste edital, sendo que a comissão de seleção convocará as Organizações da Sociedade Civil selecionadas, para apresentarem o plano de trabalho para serem aprovados, podendo ser consensualmente ajustados, observados os termos e condições constantes neste edital e na proposta selecionada.

5.4. A Comissão de Seleção analisará os Planos de Trabalho e, se necessário, fará visita às OSCs para conhecer os trabalhos já desenvolvidos com o público alvo deste Edital.

5.5. As OSCs interessadas deverão entregar o ENVELOPE Nº 1 (DOCUMENTAÇÃO) e o ENVELOPE Nº 2 (PLANO DE TRABALHO SOCIOASSISTENCIAL) **no Protocolo Geral da Prefeitura do Município de Itapecerica da Serra,** direcionados à Secretaria Municipal de _____, localizada (endereço)_____ – CEP._____, **das __:__h às __:___n, no período de ___ de _____ de 202_ a __ de _____ de 202__**.

5.6. O proponente deverá apresentar a **DOCUMENTAÇÃO** no **Envelope nº 1** e o **PLANO DE TRABALHO SOCIOASSISTENCIAL** no **Envelope nº 2** com a identificação a seguir, da seguinte forma:

5.6.1 **ENVELOPE Nº 1 – DOCUMENTAÇÃO**:

Obrigatório constar por fora do Envelope a etiqueta abaixo e dentro a proposta em 2 (duas) vias de idêntico conteúdo. As 2 (duas) vias deverão estar montadas separadamente com duas perfurações (modelo "arquivo"), devendo todas as folhas estarem presas com grampos, colchetes ou similares, devendo ser numeradas e rubricadas.

Do conteúdo do ENVELOPE Nº 1 – DOCUMENTAÇÃO
Nome da Proponente: .....
Endereço completo: .....
E-mail: ..... Telefone: .....
CHAMAMENTO PÚBLICO Nº ...../202__-____ – PROCESSO Nº .....

5.6.1.1. Do Conteúdo do **ENVELOPE Nº 1 – DOCUMENTAÇÃO:**

I - Requerimento dirigido ao Titular da Administração Pública ao qual compete a autorização da parceria, subscrito pelo representante legal da OSC;

II - Inscrição no CNPJ, emitida no *site* da Secretaria da Receita Federal do Brasil que comprove a existência de no mínimo 1 ano;

III - deverá constar no CNPJ seu ramo de atividade compatível com o objeto contratual, seja na atividade primária e ou secundária na área de _____;

IV - cópia do Estatuto Social e suas alterações registradas, podendo ser digitalizada, que estejam em conformidade com as exigências previstas no art. 33 da Lei Federal nº 13.019/2014 e Lei Federal nº 13.204/2015, que comprove a regularidade jurídica;

V - cópia da última Ata de Eleição que conste a direção atual da OSC registrada, que comprove a regularidade jurídica;

VI - cópia do Balanço Patrimonial e Demonstrações Contábeis do último exercício social (2017), já exigíveis e apresentados na forma da Lei, vedada a sua substituição por balancetes ou balanços provisórios, podendo ser atualizados por índices oficiais quando encerrados a mais de três meses da data de apresentação da proposta com a comprovação da boa situação financeira da Instituição;

VII - relação nominal atualizada dos dirigentes da OSC, conforme seu Estatuto Social, com respectivo endereço, número e órgão expedidor da Carteira de Identidade e número de registro no CPF;

VIII - cópia de documento, como contrato de locação, conta de consumo, entre outros, que comprove que a OSC tem como domicílio fiscal de sua sede administrativa o endereço registrado no CNPJ;

IX - Certidões Negativas de Débito para Prova de Regularidade Fiscal: Certidão Negativa de Débitos Relativos aos Tributos Federais e a Dívida Ativa da União, Certidão Negativa de Débitos Trabalhistas, Certificado de Regularidade do FGTS, Certidão Negativa de Débitos Tributários e Dívida Ativa Estadual e Certidão Negativa Municipal;

X - comprovar experiência prévia na realização, com efetividade, do objeto da parceria ou de natureza semelhante;

XI - declaração de que possui capacidade técnica e operacional para o desenvolvimento das atividades ou projetos previstos na parceria e o cumprimento das metas estabelecidas;

XII - apresentar registro da OSC no CMAS e no CMDCA;

XIII - documentos que comprovem a experiência prévia e a capacidade técnica e operacional da OSC;

XIV - declaração do representante legal da OSC informando que a Organização e seus dirigentes não incorrem em quaisquer das vedações previstas no art. 39 da Lei Federal nº 13.019/2014 e na Lei Federal nº 13.204/2015 e no art. 29 do Decreto Municipal nº 2.630/2016;

XV - declaração do representante legal da OSC sobre as instalações e condições materiais da Organização, quando essas forem necessárias para a realização do objeto pactuado;

XVI - prova da propriedade ou posse legítima do imóvel, como Escritura, Matrícula do imóvel, contrato de locação, comodato ou outro tipo de relação jurídica, caso seja necessário à execução do objeto pactuado;

XVII - planta baixa e croqui dos espaços das instalações aprovada pela Prefeitura do Município de Itapecerica da Serra;

XVIII - Laudo Técnico firmado por profissionais do CREA e inspeção da Vigilância Sanitária;

XIX - Alvará expedido pelo órgão próprio da Prefeitura; e

XX - para fins de comprovação da experiência prévia e capacidade técnica e operacional da OSC, serão admitidos quaisquer dos seguintes documentos, sem prejuízo de outros:

a) relatório de atividades desenvolvidas;

b) publicações e pesquisas realizadas ou outras formas de produção de conhecimento;

c) currículo de profissional ou equipe responsável, com as devidas comprovações;

d) declarações de experiência prévia emitidas por redes, Organizações da Sociedade Civil, Movimentos Sociais, Empresas públicas ou privadas, Conselhos de Políticas Públicas e membros de Órgãos Públicos ou Universidades;

e) prêmios locais ou internacionais recebidos; e

f) atestados de capacidade técnica, emitidos por redes, Organizações da Sociedade Civil, Movimentos Sociais, Empresas públicas ou privadas, Conselhos de Políticas Públicas e membros de Órgãos Públicos ou Universidade ou Título de Utilidade Pública.

5.6.2. **ENVELOPE Nº 2 – PLANO DE TRABALHO SOCIOASSISTENCIAL:**

Obrigatório constar por fora do envelope a etiqueta abaixo e dentro a proposta em 2 (duas) vias de idêntico conteúdo. As 2 (duas) vias deverão estar montadas separadamente com duas perfurações (modelo "arquivo"), devendo todas as folhas estarem presas com grampos, colchetes ou similares:

Do conteúdo do ENVELOPE Nº 2 – PLANO DE TRABALHO SOCIOASSISTENCIAL
Nome da Proponente: .....
Endereço Completo: .....
E-mail: ..... Telefone: .....
CHAMAMENTO PÚBLICO Nº ...../2018-SIDS – PROCESSO Nº .....

5.6.2.1 Do Conteúdo do **ENVELOPE Nº 2 – PLANO DE TRABALHO SOCIOASSISTENCIAL:**

I - Ofício endereçado à Secretaria Municipal de _____, assinado pelo Presidente da OSC, manifestando o interesse na execução do serviço _____;

II - Plano de Trabalho, conforme modelo constante no ANEXO II (uma cópia impressa);

III - toda a documentação deverá ser apresentada em original ou por qualquer processo de cópia autenticada por Cartório competente ou por publicação em órgão de imprensa oficial;

IV - os Planos de Trabalho só serão recebidos e analisados dentro do prazo estabelecido neste Edital;

V - os documentos devem ser assinados pelo representante legal da Instituição;

VI - nos casos de assinatura por Procurador deverá ser providenciado o respectivo instrumento de procuração com firma reconhecida e uma cópia autenticada do RG e CPF do Procurador; e

VII - o Plano de Trabalho encaminhado implica na prévia e integral concordância com todas as condições estabelecidas neste Edital.

6. DA SELEÇÃO, CRITÉRIOS E JULGAMENTO

INSTRUÇÕES NORMATIVAS

6.1. Recebidos os envelopes na forma exigida, serão abertos pela Comissão de Seleção, que analisará o cumprimento das exigências referentes à **DOCUMENTAÇÃO** constante no **Envelope nº 1** e ao **PLANO DE TRABALHO SOCIOASSISTENCIAL** constante no **Envelope nº 2.**

6.2. A Comissão de Seleção efetuará a análise sistemática dos documentos exigidos, bem como a análise qualitativa, quantitativa e técnica das regularidades jurídica e fiscal e que melhor atendam os critérios estabelecidos neste Edital, bem como as metas para execução do objeto em suas propostas e Plano de Trabalho. Após a análise a Comissão de Seleção deliberará sobre a habilitação da Organização interessada.

6.2.1. Da análise da habilitação e da proposta:

6.2.1.1. Será inabilitada, sem análise das propostas, a OSC que não atender aos requisitos postos neste Edital.

6.2.1.2. A Comissão de Seleção realizará a análise, a avaliação, o julgamento e a classificação das propostas considerando o alinhamento dessas com os critérios de avaliação e julgamento estabelecidos neste Edital.

6.3. Da classificação das propostas e critérios de avaliação e julgamento:

6. DA SELEÇÃO, CRITÉRIOS E JULGAMENTO

6.1. Recebidos os envelopes na forma exigida, serão abertos pela Comissão de Seleção, que analisará o cumprimento das exigências referentes à **DOCUMENTAÇÃO** constante no **Envelope nº 1** e ao **Envelope nº 2 PLANO DE TRABALHO SOCIOASSISTENCIAL.**

6.2. A Comissão de Seleção efetuará a análise sistemática dos documentos exigidos, bem como a análise qualitativa, quantitativa e técnica das regularidades jurídica e fiscal e que melhor atendam os critérios estabelecidos neste Edital, bem como as metas para execução do objeto em suas propostas e Plano de Trabalho. Após a análise a Comissão de Seleção deliberará sobre a habilitação da Organização interessada.

6.2.1. Da análise da habilitação e da proposta:

6.2.1.1. Será inabilitada, sem análise das propostas, a OSC que não atender aos requisitos postos neste Edital.

6.2.1.2. A Comissão de Seleção realizará a análise, a avaliação, o julgamento e a classificação das propostas considerando o alinhamento dessas com os critérios de avaliação e julgamento estabelecidos neste Edital.

6.3. Da classificação das propostas e critérios de avaliação e julgamento:

6.3.1. A Comissão de Seleção realizará a classificação das propostas, considerando-se os critérios indicados a seguir.

6.3.1.1 A Classificação das propostas ocorrerá pela análise e avaliação comparativa das mesmas, em acordo com os critérios abaixo discriminados e com a proposta da pontuação em seguida:

a) Descrição dos serviços compatíveis com o objeto da parceria a ser celebrada;

b) Capacidade técnica e operacional para o desenvolvimento das atividades e cumprimento das metas;

c) Descrição das instalações físicas, equipamentos e mobiliários disponíveis para a realização do objeto da parceria a ser celebrada;

d) Informação quanto ao número de funcionários detalhando suas qualificações e descrevendo as atribuições que cada um desenvolve;

e) Indicação dos Resultados que se pretende alcançar em decorrência da parceria; e

f) Detalhamento de todas as despesas para a operacionalização do serviço contendo todos os itens (despesas de custeio).

6.3.1.2 Pontuação Atribuída aos Critérios:

Para cada critério de A a F será atribuída uma pontuação. A pontuação de cada critério varia de 0 a 3.

a) **0** (zero) não atende;

b) **1** (um) atende parcialmente;

c) **2**(dois) atende satisfatoriamente; e

d) **3** (três) atende plenamente.

A somatória da pontuação obtida em todos os critérios será a nota, que indicará se a OSC está apta ou não a executar o serviço no Município.

6. 4 Na hipótese de ocorrer empate na somatória dos pontos apurados, a Comissão de Seleção utilizará os seguintes critérios para ordenar a classificação final:

I – Maior nota nos critérios referente as alíneas b, c, d do ítem 10.5;
II - Maior tempo de atuação na atividade referente ao objeto deste Chamamento Público de acordo com o Estatuto Social; e
III - Maior tempo de atividade no Município de Itapecerica da Serra comprovado com a inscrição no Cadastro de Contribuinte Municipal.

6.5 O resultado final, com a classificação ou desclassificação da Organização interessada, será publicado na Imprensa Oficial do Município e avisado no *site* da Prefeitura.

7. DOS IMPEDIMENTOS

7.1. Ficará impedida de celebrar qualquer modalidade de parceria prevista na Lei Federal nº 13.019/2014, e suas alterações, cumulada com o Decreto Municipal nº 2.630/2016, a OSC que:

I - não esteja regularmente constituída ou, se estrangeira, não esteja autorizada a funcionar no território nacional;
II - esteja omissa no dever de prestar contas de parceria anteriormente celebrada;
III - tenha como dirigente membro de Poder ou do Ministério Público, ou dirigente de órgão ou OSC da Administração Pública da mesma esfera governamental, na qual será celebrado o Termo de Colaboração, estendendo-se a vedação aos respectivos cônjuges ou companheiros, bem como parentes em linha reta, colateral ou por afinidade, até o segundo grau;
IV - tenha tido as contas rejeitadas pela Administração Pública nos últimos 5 (cinco) anos, exceto se:
a) for sanada a irregularidade que motivou a rejeição e quitados os débitos eventualmente imputados;
b) for reconsiderada ou revista a decisão pela rejeição; e
c) a apreciação das contas estiver pendente de decisão sobre recurso com efeito suspensivo.
V - tenha sido punida com uma das seguintes sanções, pelo período que durar a penalidade:
a) suspensão de participação em licitação e impedimento de contratar com a Administração; e
b) declaração de inidoneidade para licitar ou contratar com a Administração Pública.
VI - tenha tido contas de parceria julgadas irregulares ou rejeitadas por Tribunal ou Conselho de Contas de qualquer esfera da Federação, em decisão irrecorrível, nos últimos 8 (oito) anos; e
VII - tenha entre seus dirigentes pessoa:
a) cujas contas relativas a parcerias tenham sido julgadas irregulares ou rejeitadas por Tribunal ou Conselho de Contas de qualquer esfera da Federação, em decisão irrecorrível, nos últimos 8 (oito) anos; e
b) julgada responsável por falta grave e inabilitada para o exercício de cargo em comissão ou função de confiança, enquanto durar a inabilitação.

8. DOS RECURSOS

8.1. Do resultado de cada uma das Etapas caberá recurso, no prazo de 5 (cinco) dias úteis a contar da publicação no *site* do Município de Itapecerica da Serra, dirigido à Comissão de Seleção.

8.2. Os recursos referentes ao resultado serão analisados e decididos pela Comissão de Seleção.

8.3. Os recursos serão analisados em última instância pela(o) Secretária(o) Municipal de _____.

8.4. Todos os documentos deverão ser devidamente protocolados **no Protocolo Geral da Prefeitura do Município de Itapecerica da Serra,** direcionados à Secretaria Municipal de _____, localizada na Av. Eduardo Roberto Daher, 1.135 – Centro – Itapecerica da Serra – SP – CEP 06850-040.

8.5. O horário de atendimento do Protocolo é de **segunda a sexta-feira das 8 às 16h30min.**

8.6. Não serão conhecidos recursos enviados por *e-mail, fac-símile* ou qualquer outro meio de comunicação, bem como que não estiver assinado pelo proponente ou, em caso de Procurador, deverá estar acompanhado da respectiva Procuração.

9. DAS SANÇÕES PARA O CASO DE INADIMPLÊNCIA

9.1. Pela execução da parceria em desacordo com o Plano de Trabalho e da legislação específica, a Administração poderá, garantida a prévia defesa, aplicar à OSC parceira as seguintes sanções:

I - advertência;
II - suspensão temporária da participação em Chamamento Público e impedimento de celebrar parcerias e contratos com órgãos e entidades da esfera de governo da Administração Pública sancionadora, por prazo não superior a 2 (dois) anos; e
III - declaração de inidoneidade para participar em Chamamento Público ou celebrar parcerias e contratos com órgãos e entidades de todas as esferas de governo, enquanto perdurarem os motivos determinantes da punição ou até que seja promovida a reabilitação perante a própria autoridade que aplicou a penalidade, que será concedida sempre que a OSC ressarcir a Administração pelos prejuízos resultantes, e após decorrido o prazo da sanção aplicada com base no inciso anterior.

10. DAS DISPOSIÇÕES GERAIS

10.1. Após decorridos os prazos recursais haverá a publicação das Entidades classificadas e serão remetidos os autos para a autoridade competente,

INSTRUÇÕES NORMATIVAS

Secretaria Municipal de _____, a fim de realizar a homologação.

10.2. Correrão por conta da proponente todas as despesas para a contratação de terceiros, incluindo as respectivas contribuições sociais e demais tributos previstos em lei.

10.3. Fica eleito o foro da Comarca de Itapecerica da Serra, com renúncia dos demais, por mais privilegiados que sejam, para dirimir as questões suscitadas da interpretação desta Chamada, seu Termo e demais atos deles decorrentes.

10.4. A homologação deste Chamamento Público não implica em direito adquirido da OSC classificada.

O presente Chamamento Público será publicado na Imprensa Oficial do Município e estará disponível no *site* www.itapecerica.sp.gov.br.

Itapecerica da Serra, _____de_____de 202__.

JORGE JOSÉ DA COSTA
Prefeito

nome do Secretário(a)
Secretária Municipal de_____

ANEXO I

MODELO DE REQUERIMENTO

(Em papel timbrado da Entidade)

À
PREFEITURA DO MUNICÍPIO DE ITAPECERICA DA SERRA
Secretaria Municipal de _____

PEDIDO DE INSCRIÇÃO NO CREDENCIAMENTO OFICIAL DE ORGANIZAÇÕES DA SOCIEDADE CIVIL SEM FINS LUCRATIVOS PARA CELEBRAÇÃO DE TERMO DE COLABORAÇÃO, PARA POSSÍVEL EXECUÇÃO NO EXERCÍCIO DE 202__.

RAZÃO SOCIAL, entidade sem fins lucrativos, com sede na _____ - Bairro _____, Cidade de _____, Estado de _____, solicita inscrição no CREDENCIAMENTO OFICIAL DE ORGANIZAÇÕES DA SOCIEDADE CIVIL SEM FINS LUCRATIVOS, para o exercício de _____, para prestar serviços de convivência e fortalecimento de vínculos e, para tanto, apresenta a documentação exigida pela Lei Federal nº 13.019/2014, alterada pela Lei Federal nº 13.204/2015, cumulada com o Decreto Municipal nº 2.630/2016 e não divergindo da Constituição Federal.

Outrossim, DECLARA que:

a) apresentará todo e qualquer documento adicional que for exigido ou informação solicitada;
b) autoriza a Prefeitura a proceder, a qualquer tempo, as investigações por ela julgadas oportunas ou necessárias, para seu esclarecimento, junto às instalações do requerente ou junto aos órgãos e pessoas relacionadas com o mesmo; e
c) autoriza as pessoas e entidades mencionadas nos documentos apresentados, a prestar, a qualquer tempo, toda e qualquer informação solicitada pela Prefeitura.

Local e Data,

_____
Assinatura do Representante Legal

ANEXO II

PLANO DE TRABALHO SOCIOASSISTENCIAL (ROTEIRO/ESTRUTURA DO DOCUMENTO)

SERVIÇO DE _____.

1. IDENTIFICAÇÃO
1.1. Nome
1.2. Fundação
1.3. Presidente/Coordenador(a)
1.4. Mandato atual da Diretoria
1.5. Fundamentação legal
1.5.1. Constituição da Entidade - conforme Estatuto

2. DESCRIÇÃO DA REALIDADE
2.1. Objeto da Parceria – Justificativa
2.2. Capacidade de Atendimento
2.3. Forma de Atendimento
2.4. Critérios de Elegibilidade
2.5. Caracterização do público alvo

3. DEFINIÇÃO DE METAS
3.1. Plano de Ação
3.2. Fases de Execução
3.2.1. Objetivos
3.2.2. Conteúdo
3.2.3. Período de execução

4. AVALIAÇÃO ORGANIZACIONAL

5. PLANO DE APLICAÇÃO DE RECURSOS
5.1. Quadro de Recursos Humanos
5.2. Cronograma de Desembolso Recursos Públicos
5.3. Valor de Parceria/Subvenção
5.4. Previsão de Execução do Objeto
5.5. Origem dos recursos. Indicar fonte de receita **deste plano de ação** receitas próprias e através de convênio (Federal, Estadual, Municipal) e outros.

RECURSOS HUMANOS – Equipe Técnica
Horário de Atendimento

Nº	Nome	RG	Formação	Função	Vínculo Empregatício	Carga Horária Semanal

FONTES DE RECEITAS DESTE PLANO DE AÇÃO EM _____ (ANO)

NATUREZA DA RECEITA	CUSTO – ANUAL
1 - RECURSOS GOVERNAMENTAIS	
1- Municipal	
2- Estadual	
3- Federal	
4- Outros	
5-	
SUBTOTAL 1	
2 - RECURSOS PRÓPRIOS	
1- Sócios	
2- Eventos	
3- Doações	
4- Parceiros	
5-	
6-	
SUBTOTAL 2	
TOTAL GERAL	

CRONOGRAMA DE EXECUÇÃO DAS ATIVIDADES

Descrever as etapas de execução do Plano de Trabalho, apresentando o cronograma das atividades de acordo com a(s) área(s) de atuação ou serviços.

Descrição de Atividades			Meses do Ano			
	07	08	09	10	11	12

CRONOGRAMA DE DESEMBOLSO FINANCEIRO

Fundo	Meses do Ano					
	07	08	09	10	11	12

DESPESAS DO PLANO DE AÇÃO – PREVISÃO _____ (ANO)
Custos deste Plano de Ação

Natureza da Despesa	Fundo Municipal	Fundo Estadual	Fundo Federal	Fundo Próprio	Total
	Custos – Anual (4 meses – set/dez 2018)				
1 - RECURSOS HUMANOS Discriminar: função/quantidade/carga horária semanal					
a-					
b-					
c-					
d-					
e-					
f-					
SUBTOTAL					
2 - MATERIAIS FUNCIONAIS Descrever todos os custos referentes a:					
a- Água					
b- Energia					
c- Telefone					
d- Gás					
SUBTOTAL					
3 - MATERIAL DE CONSUMO Descrever todos os custos referentes a:					
a- Alimentação					
b- Materiais de Limpeza/Higiene					
c- Materiais Didáticos					
d- Materiais Pedagógicos					
e- Materiais de Escritório/Papelaria					
SUBTOTAL					
4 - ENCARGOS Descrever todos os custos referentes a:					
a- INSS					
b- FGTS					
c- Tarifas Bancárias					
SUBTOTAL					
5 - OUTROS Descrever todos os custos referentes a:					
TOTAL GERAL					

INSTRUÇÕES NORMATIVAS

ANEXO III
MINUTA DO TERMO DE COLABORAÇÃO

TERMO DE COLABORAÇÃO Nº _____/202_

CELEBRA-SE O TERMO DE COLABORAÇÃO, CONFORME A LEI FEDERAL Nº 13.019/2014, ALTERADA PELA LEI FEDERAL Nº 13.204/2015 E O DECRETO MUNICIPAL Nº 2.630/2016, ENTRE A ADMINISTRAÇÃO PÚBLICA DO MUNICÍPIO DE ITAPECERICA DA SERRA E A ORGANIZAÇÃO DA SOCIEDADE CIVIL, _____, QUE DE COMUM ACORDO FIRMAM O TERMO DA PRESENTE PARCERIA, visando a execução *de serviço vinculado à política de assistência social de proteção social básica: Serviço de _____, no Município de Itapecerica da Serra*. Processo E- Nº _____.

Pelo presente e na melhor forma de direito, de um lado o **MUNICÍPIO DE ITAPECERICA DA SERRA,** com sede na Avenida Eduardo Roberto Daher, 1.135 – Centro – Itapecerica da Serra – SP – CEP 06850-040, inscrito no CNPJ sob nº 46.523.130/0001-00, representado pelo Prefeito Municipal Senhor _____, portador do RG nº _____e CPF nº _____ e pelo(a) Secretário(a) Municipal de _____, Senhor(a) _____, portador(a) do RG nº _____e CPF nº _____doravante denominado **MUNICÍPIO,** e de outro lado a _____, com sede na _____– (Município – UF) CEP _____, inscrita no **CNPJ sob nº** _____, representada por seu(ua) Presidente Senhor(a) _____, portador(a) do RG nº _____e CPF nº _____, doravante denominada **ORGANIZAÇÃO DA SOCIEDADE CIVIL – OSC**, resolvem **FIRMAR,** o presente **TERMO DE COLABORAÇÃO** em parceria entre as partes, em conformidade com a Lei Federal nº 13.019/2014, alterada pela Lei Federal nº 13.204/2015, cumulada com o Decreto Municipal nº 2.630/2016, nos seguintes termos:

Cláusula Primeira A vigência do presente Termo de Colaboração será pelo período **de _____ de _____ de 202_ a __ de _____ de 202__**, podendo ser prorrogado por mais 24 (vinte e quatro) meses, de acordo com interesse público, após manifestação por escrito do titular da Secretaria Municipal de _____ e parecer da Comissão de Monitoramento e Avaliação.

Em caso de prorrogação, será indicado nos termos aditivos, os créditos e empenhos para sua cobertura, de cada parcela da despesa a ser transferida em exercício futuro, em consonância com a atual legislação.

Constitui objeto deste Termo de Colaboração o atendimento em serviço de _____
_____.

Cláusula Segunda – A ORGANIZAÇÃO DA SOCIEDADE CIVIL – OSC conveniada deverá desenvolver o trabalho previsto pelas legislações e diretrizes vigentes à _____ _____, elaborando anualmente o Plano de Trabalho Socioassistencial, que _____ _____.

Parágrafo único – Sua atuação deverá_____ _____.

Cláusula Terceira – O horário de funcionamento do SCFV será das 8h00 às 12h, no turno da manhã, e das 13h00 às 17h, no turno da tarde, de segunda à sexta - feira.

Parágrafo único – Fora dos horários de suas atividades específicas, bem como aos sábados e domingos, a ORGANIZAÇÃO DA SOCIEDADE CIVIL – OSC poderá permanecer aberta sempre que necessário para atividades junto à comunidade e aos pais.

Cláusula Quarta – A coordenação das tarefas necessárias à consecução dos objetivos colimados por este Termo de Colaboração, caberá à Secretaria Municipal de _____, que deverá juntamente com a ORGANIZAÇÃO DA SOCIEDADE CIVIL – OSC supervisionar e avaliar as atividades da mesma, com a participação dos sujeitos envolvidos na ação, conforme previsto no Decreto Municipal nº 2.630/2016.

Cláusula Quinta – O **MUNICÍPIO** pagará mensalmente à **ORGANIZAÇÃO DA SOCIEDADE CIVIL – OSC** a importância *per capita* de **R$ _____(valor em extenso), referente ao atendimento de ____. O montante mensal será de R$ _____.** O numerário a ser repassado é oriundo de repasse Estadual para o Serviço de_____, cuja a Dotação Orçamentária é: X.X.XX.XX.XX.

§ 1º - O repasse da primeira parcela será efetuado até o quinto dia útil e após a publicação do Termo de Colaboração. As demais parcelas serão mensalmente repassadas no quinto dia útil de cada mês.

§ 2º - O repasse da terceira parcela fica condicionado à apresentação e aprovação da prestação de contas de primeira parcela, o da quarta parcela fica condicionado à apresentação e aprovação da segunda e, assim sucessivamente, nos termos estabelecidos na Cláusula Primeira deste Termo de Colaboração.

§ 3º - As parcelas dos recursos transferidos ficarão retidas até o saneamento das impropriedades, quando:

a) houver evidências de irregularidade na aplicação de parcela anteriormente recebida;
b) constatado desvio de finalidade na aplicação dos recursos ou o inadimplemento da Organização da Sociedade Civil em relação a obrigações estabelecidas no Termo de Colaboração; e
c) a Organização da Sociedade Civil deixar de adotar sem justificativas suficientes as medidas saneadoras apontadas pela Administração Pública ou pelos órgãos de controle interno ou externo.

Cláusula Sexta – A **ORGANIZAÇÃO DA SOCIEDADE CIVIL – OSC** obriga-se a:

1. aplicar integralmente no SCFV o numerário recebido do **MUNICÍPIO,** visando o atendimento aos idosos ora dispostos neste Termo de Colaboração;
2. prestar contas na forma do § 2º da Cláusula Quinta das quantias recebidas;
3. manter no SCFV pessoal mínimo indispensável ao seu bom funcionamento, respondendo isoladamente por seus atos, omissivos ou não, inclusive, quanto a vínculo trabalhista;
4. enviar à Secretaria Municipal de _____, mensalmente, os dados solicitados e pertinentes ao Termo de Colaboração, a saber:
a) relação mensal com o nome e a idade dos idosos, sendo os nomes em ordem alfabética;
b) relatórios mensais financeiro e de atividades desenvolvidas e outros que se fizerem necessários;
c) apresentar anualmente relatório de atividades desenvolvidas, bem como balanço, atestado de funcionamento, parecer do Conselho Fiscal e Ata, até o dia _____ de _____ de cada exercício; e
d) relatório circunstanciado trimestral de cada _____ atendido.
5. o SCFV deverá manter prontuários individuais dos _____ e tudo que lhe for pertinente;
6. manter os recursos transferidos pelo **MUNICÍPIO** em conta corrente específica, junto à instituição financeira pública determinada pela Prefeitura, com aplicação financeira. Conforme o art. 51, da Lei Federal nº 13.019/2014 e § 1º, do art. 50 do Decreto Municipal nº 2.630/2016, as parcerias serão realizadas em conta corrente específica isenta de tarifa bancária, em instituição financeira pública, ou seja, Caixa Econômica Federal; e
7. manter sob custódia, por cinco anos a partir da data de despesa, a planilha de descrição mensal de despesa, onde devem ser registradas as despesas mensais identificadas pelos fornecedores com anexação dos respectivos documentos fiscais comprobatórios, devidamente organizados e à disposição de verificações programadas, fiscalizações e auditorias por parte dos órgãos públicos, dos Conselhos de Direitos e de Políticas Públicas.

Cláusula Sétima – O **MUNICÍPIO** obriga-se a:

1. liberar o repasse do valor mencionado na Cláusula Quinta;
2. proceder à orientação, fiscalização e avaliação dos trabalhos desenvolvidos que se relacionem com a utilização dos recursos oriundos deste Termo de Colaboração;
3. providenciar, em caso de descumprimento do objeto, desvio de finalidade, entre outro, a devida tomada de contas especial; e
4. designar Comissão de Monitoramento e Avaliação, que será responsável pela gestão da parceria, com poderes de controle e fiscalização.

Cláusula Oitava – A prestação de contas da **ORGANIZAÇÃO DA SOCIEDADE CIVIL – OSC** será mensal, até o quinto dia útil do mês subsequente ao do repasse, devendo conter a documentação comprovadora (via original e uma cópia) da aplicação dos recursos recebidos mensalmente, conforme descrito no Plano de Trabalho, devidamente acompanhado de relatório circunstanciado das atividades desenvolvidas; extratos bancários conciliados, evidenciando a movimentação do recurso e rentabilidade do período; relatório de receita e de despesas; Certidão Negativa de Regularidade de situação junto à Previdência Social (CND) – (CNDT) e FGTS (CRF), relação nominal das crianças e adolescentes atendidos.

§ 1º - Para fins de comprovação dos gastos, não serão aceitas despesas efetuadas em data anterior ou posterior à vigência da Colaboração.

§ 2º - Não poderão ser pagas com recursos da Colaboração, despesas decorrentes de multas, juros, taxas ou mora, referentes a pagamentos ou recolhimentos fora do prazo e a título de taxa de administração, bem como de aquisição de bens permanentes.

§ 3º - O período concernente à utilização de recursos financeiros para pagamento das ações conveniadas será dividido em períodos consecutivos, dentro dos quais se o valor do repasse mensal do Termo de Colaboração não for gasto integralmente no mês correspondente, o saldo remanescente poderá ser utilizado no mês seguinte ou no subsequente pela **ORGANIZAÇÃO DA SOCIEDADE CIVIL – OSC**, não podendo a compensação exceder o período estabelecido pelo **MUNICÍPIO**.

§ 4º - Os saldos remanescentes de valores repassados pelo **MUNICÍPIO** e não gastos pela **ORGANIZAÇÃO DA SOCIEDADE CIVIL – OSC** deverão ser aplicados em caderneta de poupança de instituição financeira oficial, se a previsão de seu uso for igual ou superior a um mês, ou em fundo de aplicação financeira de instituição oficial, quando a utilização dos recursos verificar-se em prazos inferiores a um mês, devendo as receitas auferidas desses investimentos serem aplicadas exclusivamente no objeto deste Termo, constando de demonstrativo específico que integrará a prestação de contas.

§ 5º - Em qualquer hipótese, findo o presente Termo de Colaboração, os saldos de recursos remanescentes, inclusive os provenientes das receitas obtidas das

INSTRUÇÕES NORMATIVAS

aplicações financeiras realizadas, serão devolvidos ao **MUNICÍPIO**, no prazo improrrogável de 30 dias, sob pena de imediata instauração de tomada de contas especial do responsável.

Cláusula Nona – O presente Termo de Colaboração poderá ser rescindido nos seguintes casos:

1. inadimplemento de suas Cláusulas;
2. denúncia de uma das partes concordantes mediante aviso escrito e prévio com 60 dias de antecedência;
3. a qualquer tempo por mútuo acordo; ou
4. unilateralmente, de pleno direito e a critério do **MUNICÍPIO**, por irregularidades providas na administração da **ORGANIZAÇÃO DA SOCIEDADE CIVIL – OSC,** apontadas pela Secretaria Municipal de _____ ou por denúncia devidamente comprovada.

Cláusula Décima – Por ocasião da conclusão, denúncia, rescisão ou extinção da parceria, os saldos financeiros remanescentes, inclusive os provenientes das receitas obtidas das aplicações financeiras realizadas, serão devolvidos ao **MUNICÍPIO**, no prazo improrrogável de 30 dias, sob pena de imediata instauração de tomada de contas especial do responsável.

Cláusula Décima Primeira – Os casos omissos que surgirem na execução do presente Termo de Colaboração serão solucionados pela Comissão de Monitoramento e Avaliação.

Cláusula Décima Segunda – As partes elegem o Foro da Comarca de Itapecerica da Serra, para qualquer procedimento judicial ou extrajudicial oriundo deste Termo e de suas eventuais modificações.

E, achando-se as partes ajustadas, assinam este Termo de Colaboração na presença das testemunhas abaixo.

Itapecerica da Serra, _____ de _____ de _____

MUNICÍPIO DE ITAPECERICA DA SERRA
Prefeito

SECRETARIA DE _____
Secretário(a)

ORGANIZAÇÃO DA SOCIEDADE CIVIL – OSC
Representante Legal

TESTEMUNHAS:
1ª.
2ª.

ANEXO IV

TERMO DE CIÊNCIA E DE NOTIFICAÇÃO

REPASSES AO TERCEIRO SETOR

ÓRGÃO CONCESSOR: Município de Itapecerica da Serra
Secretaria Municipal de _____

ÓRGÃO BENEFICIÁRIO:
TIPO DE CONCESSÃO: Termo de Colaboração
VALOR REPASSADO: R$
EXERCÍCIO:

Pelo presente TERMO, nós, abaixo identificados:

1. Estamos CIENTES de que:

a) o ajuste acima referido estará sujeito a análise e julgamento pelo Tribunal de Contas do Estado de São Paulo, cujo trâmite processual ocorrerá pelo sistema eletrônico;
b) poderemos ter acesso ao processo, tendo vista e extraindo cópias das manifestações de interesse, Despachos e Decisões, mediante regular cadastramento no Sistema de Processo Eletrônico, conforme dados abaixo indicados, em consonância com o estabelecido na Resolução nº 01/2011 do TCESP;
c) além de disponíveis no processo eletrônico, todos os Despachos e Decisões que vierem a ser tomados, relativamente ao aludido processo, serão publicados no Diário Oficial do Estado, Caderno do Poder Legislativo, parte do Tribunal de Contas do Estado de São Paulo, em conformidade com o art. 90 da Lei Complementar nº 709, de 14 de janeiro de 1993, iniciando-se, a partir de então, a contagem dos prazos processuais, conforme regras do Código de Processo Civil; e
d) qualquer alteração de endereço – residencial ou eletrônico – ou telefones de contato deverá ser comunicada pelo interessado, peticionando no processo.

2. Damo-nos por NOTIFICADOS para:
a) o acompanhamento dos atos do processo até seu julgamento final e consequente publicação; e
b) se for o caso e de nosso interesse, nos prazos e nas formas legais e regimentais, exercer o direito de defesa, interpor recursos e o que mais couber.

LOCAL e DATA: Itapecerica da Serra, de de 202__.

GESTOR DO ÓRGÃO CONCESSOR:

Nome:
Cargo:
CPF nº e **RG nº**
Data de Nascimento:
Endereço residencial completo:
E-mail institucional:
E-mail pessoal:
Telefone(s):

Assinatura:

Responsáveis que assinaram o ajuste:

Pelo CONCESSOR:
Nome:
Cargo:
CPF nº **RG nº**
Data de Nascimento:
Endereço residencial completo:
E-mail institucional:
E-mail pessoal:
Telefone (s):

Assinatura:

Pela BENEFICIÁRIA:
Nome:
Cargo:
CPF nº e **RG nº**
Data de Nascimento:
Endereço residencial:
E-mail institucional:
Telefone (s):

Assinatura:

ANEXO V

ORIENTAÇÕES GERAIS E ESPECÍFICAS PARA ELABORAÇÃO DO PLANO DE TRABALHO SOCIOASSISTENCIAL

1. O Plano de Trabalho Socioassistencial do SERVIÇO DE _____ deve nortear-se especialmente pelos documentos:

a) Tipificação Nacional dos Serviços Socioassistenciais de 2009, disponível em _____

b) Caderno de Orientações sobre o Serviço de _____disponível em http:_____.

2. Pressupostos para elaboração do Plano de Trabalho, conforme as diretrizes vigentes:

- DESCRIÇÃO ESPECÍFICA DO SERVIÇO PARA - _____.
- PÚBLICO ALVO - _____.
- OBJETIVOS ESPECÍFICOS PARA _____.
- RECURSOS FÍSICOS E MATERIAIS:

Recursos físicos: _____
Materiais permanentes e de consumo necessários ao desenvolvimento do serviço, tais como: _____ entre outros.
Materiais socioeducativos: _____.

- RECURSOS HUMANOS: De acordo com a NOB-RH/SUAS e TIPIFICAÇÃO DOS SERVIÇOS SOCIOASSISTENCIAIS, a saber: _____ _____, e demais profissionais necessários para o desenvolvimento das atividades.
- TRABALHO SOCIAL ESSENCIAL AO SERVIÇO: _____.
- AQUISIÇÕES DOS USUÁRIOS E RESPECTIVAS FAMÍLIAS: _____.
- CONDIÇÕES E FORMAS DE ACESSO: _____.
- PERÍODO DE FUNCIONAMENTO:_____.

3 - A OSC proponente do certame deverá executar o Serviço de_____, por meio de atividades em grupos de até ____ participantes sob as diretrizes abaixo:

EDITAIS

CONCURSO PÚBLICO - EDITAL Nº 01/2020

EDITAL DE RETIFICAÇÃO Nº 011/2020

EDITAL DE INSCRIÇÕES HOMOLOGADAS APÓS RECURSOS APÓS RECURSOS

A **Superintendente da Autarquia Municipal de Saúde - IS - AMS-IS**, usando de suas atribuições legais, após a análise dos recursos, orna público o **EDITAL DE INSCRIÇÕES HOMOLOGADAS** do Concurso Público n° 01/2020.

CARGO	TOTAL DE INSCRITOS
ALMOXARIFE	73
ASSISTENTE ADMINISTRATIVO	267
AUXILIAR ADMINISTRATIVO	251
AUXILIAR DE ENFERMAGEM	258
AUXILIAR DE SERV. LIMPEZA, MANUT. E CONSERV.	87
CIRURGIÃO DENTISTA	101
ELETRICISTA DE MANUTENÇÃO EM GERAL	23
ENCANADOR	2
ENFERMEIRO	422
ENFERMEIRO OBSTETRA	70
FARMACÊUTICO	35
FAXINEIRO	51
MÉDICO ANESTESISTA	1
MÉDICO CARDIOLOGISTA	0
MÉDICO CLINICO GERAL	7
MÉDICO DE SAÚDE DA FAMÍLIA	3
MÉDICO DERMATOLOGISTA	1
MÉDICO DO TRABALHO	0
MÉDICO ENDOCRINOLOGISTA	0
MÉDICO GASTROENTEROLOGISTA	0
MÉDICO GERIATRA	0
MÉDICO GINECOLOGISTA	3
MÉDICO INFECTOLOGISTA	1
MÉDICO MASTOLOGISTA	0
MÉDICO NEONATOLOGISTA	0
MÉDICO NEUROLOGISTA	0
MÉDICO OFTALMOLOGISTA	2
MÉDICO ORTOPEDISTA	1
MÉDICO PNEUMOLOGISTA	0
MÉDICO PROCTOLOGISTA	0
MÉDICO PSIQUIATRA	1
MÉDICO REUMATOLOGISTA	1
MÉDICO SOCORRISTA	4
MÉDICO ULTRASSONOGRAFISTA	2
MÉDICO UROLOGISTA	1
MÉDICO VASCULAR	0
MÉDICO VETERINÁRIO	19
MOTOBOY	29
NUTRICIONISTA	70
OPERADOR DE COMBATE A ZOONOSES	18
PEDREIRO	3
PSICÓLOGO	58
TÉCNICO EM CONTABILIDADE	21
TÉCNICO EM INFORMÁTICA	28
TÉCNICO EM RAIO X	264
TÉCNICO EM SAÚDE BUCAL	3
TRATADOR DE ANIMAIS	34
VIGIA	86
TOTAL	**2301**

RELAÇÃO DE INSCRIÇÕES HOMOLOGADAS

NOME DO CANDIDATO	RG	INSC	CARGO
ABELKIDES RAMALHO ALMEIDA	338380322	13647	AUXILIAR ADMINISTRATIVO
ABNER DOS SANTOS COSTA ARAUJO	541786507	11430	ASSISTENTE ADMINISTRATIVO
ABNER FURTADO	280511024	10608	ENFERMEIRO
ABRAÃO HSIEH	250408004	10243	MÉDICO CLINICO GERAL
ABRAHÃO BALDINO	344508092	11979	MÉDICO CLINICO GERAL
ADALHA MARIA DE JESUS BARBOSA	192236787	13462	ENFERMEIRO OBSTETRA
ADAYAS SANTANA NEVES	550622895	12107	ASSISTENTE ADMINISTRATIVO
ADELIA JAQUELINE DE OLIVEIRA GIL	281277436	12716	ENFERMEIRO
ADELIA JAQUELINE DE OLIVEIRA GIL	281277436	12714	ENFERMEIRO OBSTETRA
ADEMILSON FERREIRA DA SILVA	189520826	12250	ELETRICISTA DE MANUTENÇÃO EM GERAL
ADEMIR CHRISTOVÃO DA SILVA	322052427	10879	AUXILIAR DE SERV. LIMPEZA, MANUT. E CONSERV.
ADEMIR FRANCA ALCANTARA	334649699	13514	MOTOBOY
ADEMIR XAVIER DE ALMEIDA	43152416	12118	ENFERMEIRO
ADENILZA LÁZARA DE SOUZA	239750305	10725	ENFERMEIRO OBSTETRA
ADERLENE ALVES CAMARGO	48537853X	13179	ASSISTENTE ADMINISTRATIVO
ADILIA MICAL DA SILVA CARDOSO	471000565	11149	TÉCNICO EM INFORMÁTICA
ADILSON FURTUNATO DOS SANTOS	37298649	13488	TÉCNICO EM RAIO X
ADILSON GONÇALVES	07907433845	14079	FARMACÊUTICO
ADILSON PALMEIRA DOS SANTOS	217581493	14087	ALMOXARIFE
ADILTON SANTOS SILVA	368219057	10844	TÉCNICO EM RAIO X
ADINEI DIAS SANTOS	419775043	12928	TÉCNICO EM RAIO X
ADONIRAN BEZERRA	183272365	10382	TÉCNICO EM RAIO X
ADRIANA APARECIDA CERQUEIRA	374280629	13101	ENFERMEIRO
ADRIANA APARECIDA GODOI COSTA	239793146	12054	ENFERMEIRO
ADRIANA APARECIDA RIBEIRO CAVALCANTI	215130029	13233	AUXILIAR DE ENFERMAGEM
ADRIANA BERTO DA SILVA	437538692	13970	AUXILIAR DE ENFERMAGEM
ADRIANA CALDAS ROQUE	13004891	12011	CIRURGIÃO DENTISTA
ADRIANA CARMO SILVA	373283003	11934	ENFERMEIRO OBSTETRA
ADRIANA CERQUEIRA DA SILVA GIMENES	346195329	10100	ENFERMEIRO
ADRIANA COUTINHO DOS SANTOS	252921951	11598	ENFERMEIRO
ADRIANA CRISTINA COSTA	27354998800	11720	ENFERMEIRO
ADRIANA CRISTINA DE MELO	25440957X	11642	AUXILIAR DE SERV. LIMPEZA, MANUT. E CONSERV.
ADRIANA DA PENHA DOMINGUES	24981304	13914	AUXILIAR DE SERV. LIMPEZA, MANUT. E CONSERV.
ADRIANA DE DEUS TOYAMA	218533779	11412	NUTRICIONISTA
ADRIANA DE FATIMA RICARDO DA COSTA	214136875	12448	AUXILIAR ADMINISTRATIVO
ADRIANA FIRMINO DOS SANTOS	361623653	10301	AUXILIAR DE ENFERMAGEM
ADRIANA GONÇALVES DE ASSIS	284902718	12694	TÉCNICO EM SAÚDE BUCAL
ADRIANA MARTA TEIXEIRA	543290748	11062	AUXILIAR DE ENFERMAGEM
ADRIANA MATIAS ROCHA	307412088	13966	PSICÓLOGO
ADRIANA MOURA DE PAULA	20260312	13816	TÉCNICO EM RAIO X
ADRIANA NUNES MENDES	503435375	12374	ENFERMEIRO
ADRIANA RODRIGUES DA CONCEIÇÃO	282014044	13738	ENFERMEIRO
ADRIANA SOARES DA COSTA	231019920	11557	ENFERMEIRO
ADRIANO DOS SANTOS SILVA	418041970	10475	MOTOBOY
ADRIANO DOS SANTOS SILVA	418041970	10476	VIGIA
ADRIANO JOSE DO NASCIMENTO	417968644	13461	TÉCNICO EM RAIO X
AFONSO CANDIDO DE SOUZA	371155186	13839	FAXINEIRO
AGATHA CHRISTIE ROGERIO DOS SANTOS PORTELA	399286664	10422	ASSISTENTE ADMINISTRATIVO
AGATHA DANIELI DE SOUZA REZENDE	384931066	11764	TRATADOR DE ANIMAIS
AGLINY DARCIENE BARROS BONFIM	402126579	13483	TÉCNICO EM RAIO X
AGNES TAMIRES SILVA IHOTUSI	474381456	13902	FARMACÊUTICO
AHMAD SALAHALDIN AHMAD FATHI	221014391	11370	CIRURGIÃO DENTISTA
AIDA MACHADO	222548861	13678	AUXILIAR DE ENFERMAGEM
AIDA MARIA DE LIMA	348663365	10456	ENFERMEIRO
AIRA KALIANE SILVA PIRES	548941452	10985	ENFERMEIRO
ALBERT BERCHIOR DOS SANTOS	455533660	14111	ENFERMEIRO
ALBERTO FAGNER NEVES LEITE	33188781	12760	TÉCNICO EM RAIO X
ALBERTO SANTOS CARDOSO COELHO	90219144	13673	ASSISTENTE ADMINISTRATIVO
ALCIDES ROSSI JUNIOR	135266476	12273	ENFERMEIRO
ALCINO COELHO DE SOUSA NETO	375265016	10338	TÉCNICO EM RAIO X
ALCIONE ALVES DOS SANTOS	38998701	12969	ENFERMEIRO OBSTETRA
ALEF BOMFIM SANTOS	439954587	13034	TRATADOR DE ANIMAIS
ALENE CRISTIANE ALVES CAMARGO	439851063	13605	AUXILIAR DE ENFERMAGEM
ALESSANDRA APARECIDA DA SILVA	292063477	12938	TÉCNICO EM RAIO X
ALESSANDRA CRISTINA DA SILVA BREJOLA VAZ	29266347	11855	ENFERMEIRO
ALESSANDRA DA SILVA DOMINGUES	299247156	13065	ENFERMEIRO
ALESSANDRA GENTIL GONZAGA	296141008	12736	ENFERMEIRO
ALESSANDRA MARA DE OLIVEIRA BARBOSA	256577948	12168	FAXINEIRO
ALESSANDRA MARIA CABRAL	29694158	12438	TÉCNICO EM RAIO X
ALESSANDRA RODRIGUES FERREIRA	62329798X	10180	CIRURGIÃO DENTISTA
ALESSANDRA SANTOS BARBOSA	476939616	10491	NUTRICIONISTA
ALESSANDRA SILVA	385499693	14078	ENFERMEIRO
ALESSANDRA SOUZA DE OLIVEIRA GAMA	333668339	13981	FARMACÊUTICO
ALESSANDRA TAVARES SOUZA	181141589	10861	CIRURGIÃO DENTISTA
ALESSANDRA TOLEDO DE AMORIM	26772386833	13847	ENFERMEIRO
ALESSANDRO DA SILVA GOMES	343695649	12421	ELETRICISTA DE MANUTENÇÃO EM GERAL
ALESSANDRO DE SOUZA TERRA OLIVEIRA	419641488	12434	TÉCNICO EM RAIO X
ALESSANDRO LIMA DE OLIVEIRA	41695828	12876	AUXILIAR ADMINISTRATIVO
ALESSANDRO NASCIMENTO ALBUQUERQUE	626527971	13184	TÉCNICO EM RAIO X
ALEX DO NASCIMENTO SILVA	661128933	10835	MOTOBOY
ALEX FERREIRA DA SILVA	430809207	10790	CIRURGIÃO DENTISTA
ALEX PEDRO DA SILVA	506716375	11517	PSICÓLOGO
ALEX SANDER DE LIMA XAVIER	498753190	11737	TÉCNICO EM RAIO X
ALEX SANDRO DE OLIVEIRA RODRIGUES	417143059	11017	ENFERMEIRO
ALEX SANTOS DA FONSECA	662556628	12379	VIGIA
ALEXANDRE ALVES DE OLIVEIRA	306428520	10774	ENFERMEIRO
ALEXANDRE APENAS BRAZ	332352675	10609	TÉCNICO EM RAIO X
ALEXANDRE CHAMBERLAIM	414952108	10910	ALMOXARIFE
ALEXANDRE FRANCO DOS REIS	298491278	14009	ALMOXARIFE
ALEXANDRE FRANCO DOS REIS	298491278	14017	AUXILIAR ADMINISTRATIVO
ALEXANDRE PEDROSO CARDOSO	229363398	13111	ALMOXARIFE
ALEXANDRE PRADO ROMEU	356140696	13444	TÉCNICO EM INFORMÁTICA
ALEXANDRO ALMEIDA DOS SANTOS	284708525	10724	AUXILIAR DE ENFERMAGEM
ALEXANDRO SANTOS CONCEIÇÃO	402559800	13506	TÉCNICO EM RAIO X
ALEXIA CARDOSO ALVES	583580063	10235	ASSISTENTE ADMINISTRATIVO
ALFREDO VIEIRA PEREIRA DE ARAUJO	277277930	11880	CIRURGIÃO DENTISTA
ALICE SILVA ALVES DAS NEVES	437629235	10272	ENFERMEIRO OBSTETRA
ALINE AFFONSO CÂNDIDO MAGGIORINI	347966044	13978	ENFERMEIRO
ALINE APARECIDA BUENO MACHADO	493582186	10260	NUTRICIONISTA
ALINE CERQUEIRA PIRES CAMPOS	286213679	10864	ASSISTENTE ADMINISTRATIVO
ALINE CRISTINA DE PAULA	460775327	13744	AUXILIAR DE SERV. LIMPEZA, MANUT. E CONSERV.
ALINE DIAS PIRES	34180437	13366	TÉCNICO EM CONTABILIDADE
ALINE FERREIRA DOS SANTOS SILVERIO	352567156	12959	ENFERMEIRO
ALINE FERREIRA LEÃO DOS SANTOS	350626224	11992	ASSISTENTE ADMINISTRATIVO
ALINE GONÇALVES ANDRADE	481496245	11526	ALMOXARIFE
ALINE GONÇALVES ANDRADE	481496245	11521	AUXILIAR DE SERV. LIMPEZA, MANUT. E CONSERV.
ALINE JEIZA TRABUCO OLIVEIRA	406455922	10467	AUXILIAR ADMINISTRATIVO
ALINE OLIVEIRA DOURADO	38140643	13986	ASSISTENTE ADMINISTRATIVO
ALINE PEREIRA FONSECA DOS ANJOS	425858601	12076	AUXILIAR ADMINISTRATIVO
ALINE RIBEIRO BARBOSA	363612385	13115	AUXILIAR ADMINISTRATIVO
ALINE RODRIGUES DOS SANTOS	532072959	10035	ASSISTENTE ADMINISTRATIVO
ALINE SARAIVA LANA DIAS	06657948984	10818	NUTRICIONISTA
ALLAN DE OLIVEIRA DOS SANTOS	265707729	13196	TÉCNICO EM RAIO X
ALLINE FRANCO DA SILVA	367313261	13078	AUXILIAR ADMINISTRATIVO
ALMIR APARECIDO AMARO	151372330	10697	TÉCNICO EM RAIO X
ALMIR CESAR DA SILVA	376821279	13134	CIRURGIÃO DENTISTA
ALVANIR NICACIO SOUSA	604963609	13563	ENFERMEIRO
ÁLVARO ANDRÉ DA SILVA CAETANO	441993576	12330	PSICÓLOGO
ALVARO DANILO GODINHO CARDOSO	327414947	13835	ELETRICISTA DE MANUTENÇÃO EM GERAL
AMABLE SILVA DELPOSO	490207467	11341	AUXILIAR ADMINISTRATIVO
AMADEU GOMES DE LIMA FILHO	182892724	11943	ELETRICISTA DE MANUTENÇÃO EM GERAL
AMANDA DA SILVA CURSINO	06018945209	10743	ASSISTENTE ADMINISTRATIVO
AMANDA INHAIA DOS SANTOS	487881862	11944	CIRURGIÃO DENTISTA
AMANDA MAYSA DOS SANTOS MONTEIRO	598262842	13534	ASSISTENTE ADMINISTRATIVO
AMANDA PAULA DE MOURA BEZERRA	31110924	11965	AUXILIAR ADMINISTRATIVO
AMANDA PEREIRA DA SILVA	459548815	13568	ASSISTENTE ADMINISTRATIVO
AMANDA PEREIRA DE SOUZA OLIVEIRA	467714642	13715	ASSISTENTE ADMINISTRATIVO
AMANDA RODRIGUES DA MOTA	307064207	10095	ENFERMEIRO OBSTETRA
AMANDA VIANA VITÓRIO	655724011	11060	NUTRICIONISTA
AMANDA VIEIRA DEMARTINO	381639599	12453	ENFERMEIRO OBSTETRA
AMARILDO SOARES DE OLIVEIRA	261037389	11034	FAXINEIRO
AMAURI CAPELINHA DE LIMAS	18568757	12596	FAXINEIRO
AMILTON DASILVA	70060533587	12923	ALMOXARIFE
AMONITA DE SOUZA LOPES VILAR	28373937	11302	ENFERMEIRO
ANA BEATRIZ DOS SANTOS	558675980	11378	AUXILIAR ADMINISTRATIVO
ANA BEATRIZ RIBEIRO NUNES	386608179	12091	AUXILIAR DE ENFERMAGEM
ANA CAROLINA COSTA RUSSO	286636633	13400	CIRURGIÃO DENTISTA
ANA CAROLINA DE JESUS SOUZA	37647435	12121	CIRURGIÃO DENTISTA
ANA CAROLINA DE LIMA LIM	382685349	11068	CIRURGIÃO DENTISTA
ANA CAROLINA LOPES DA SILVA	555334223	12675	ASSISTENTE ADMINISTRATIVO
ANA CAROLINA XAVIER DOS SANTOS	500246968	11743	AUXILIAR DE ENFERMAGEM
ANA CAROLINE BARBOSA DOS SANTOS	52498587X	11931	ENFERMEIRO
ANA CELIA DA SILVA	578209421	13960	TÉCNICO EM RAIO X
ANA CLAUDIA BATISTA RIBEIRO	505510091	11191	AUXILIAR DE ENFERMAGEM
ANA CLAUDIA DA CONCEIÇÃO SILVA	292603215	10043	AUXILIAR ADMINISTRATIVO
ANA CLAUDIA DA SILVA	228204306	11961	TÉCNICO EM RAIO X
ANA CLAUDIA PEREIRA GOMES	281156591	13948	ALMOXARIFE
ANA CLÁUDIA ROCHA DE OLIVEIRA	520705385	10041	AUXILIAR DE ENFERMAGEM
ANA CRISTINA DE SOUSA REIS	186146528	12858	TÉCNICO EM RAIO X
ANA CRISTINA OLIVEIRA PORTO	534134440	13187	ASSISTENTE ADMINISTRATIVO
ANA CRISTINA SOARES MORAIS FERRAZ	368466176	10284	AUXILIAR DE ENFERMAGEM
ANA JÚLIA TAVARES DE CASTRO	500450766	11375	ASSISTENTE ADMINISTRATIVO
ANA LÚCIA SOUZA DA SILVA	7984959	13394	TÉCNICO EM RAIO X
ANA LUCIA ZUCCOLI TOSIN	130908289	12220	MÉDICO VETERINÁRIO
ANA MARIA RIBEIRO GOMES	29849341	10239	ENFERMEIRO
ANA PAULA DANTAS MARCELINO DE SOUZA	436607505	12817	AUXILIAR DE ENFERMAGEM
ANA PAULA DE ANDRADE OLIVEIRA	353941268	12552	TÉCNICO EM RAIO X
ANA PAULA DE FREITAS LINHARES	273814916	11967	CIRURGIÃO DENTISTA
ANA PAULA DE JESUS BARBOSA	272664455	13343	ASSISTENTE ADMINISTRATIVO
ANA PAULA DE JESUS BARBOSA	272664455	13348	AUXILIAR ADMINISTRATIVO
ANA PAULA DE OLIVEIRA SANTOS ALVES	342686781	13182	ENFERMEIRO
ANA PAULA FALANGA	082736489	12564	ENFERMEIRO
ANA PAULA FARIAS	257435475	12963	AUXILIAR DE ENFERMAGEM
ANA PAULA FERREIRA DE OLIVEIRA	453984411	12263	AUXILIAR ADMINISTRATIVO
ANA PAULA GADONSKI	103969662	13030	CIRURGIÃO DENTISTA
ANA PAULA MOURA DO ESPÍRITO SANTO	372147021	12654	ASSISTENTE ADMINISTRATIVO
ANA PAULA OLIVEIRA LIMA	592782141	14157	ENFERMEIRO
ANA PAULA RAMOS DOS SANTOS	225938522	12382	ENFERMEIRO
ANA PAULA RUANO ELISIO	398857015	11047	ASSISTENTE ADMINISTRATIVO
ANA PAULA SENHORA DA SILVA	375050097	13032	AUXILIAR ADMINISTRATIVO
ANA RAFAELA RIBEIRO SOUZA	521757009	13355	ASSISTENTE ADMINISTRATIVO
ANA RAFAELA RIBEIRO SOUZA	521757009	13326	AUXILIAR ADMINISTRATIVO
ANA RENATA SALGADO MARIA	508845610	12609	ENFERMEIRO
ANAHY CÉLIA AGUILAR SILVA	18288529	10563	ENFERMEIRO
ANDERSON CLEYTON MAGALHÃES	464571832	13740	TÉCNICO EM RAIO X
ANDERSON DAS NEVES	340499898	10888	VIGIA
ANDERSON FERREIRA DA SILVA MARES	34970170860	12194	VIGIA
ANDERSON GOMES PESSANHA	252293502	13786	ENFERMEIRO
ANDERSON MAXIMIANO SEVERINO	300936047	12696	AUXILIAR DE ENFERMAGEM
ANDERSON ROBERTO RODRIGUES	274221563	12346	ENFERMEIRO
ANDRE LUIS DA SILVA	287728985	10066	VIGIA
ANDRÉ LUÍS DE ARAÚJO MARTINS	394388306	11507	TÉCNICO EM RAIO X
ANDRÉ OLIVEIRA CHAVES	49393151X	12674	NUTRICIONISTA
ANDRE VIEIRA DOS SANTOS	404859513	13919	ENFERMEIRO
ANDREA CANTANHEDE MELONIO	0307614920060	12933	TÉCNICO EM RAIO X
ANDREA CRISTINA DOS SANTOS MARTINS	01590967882	13865	ENFERMEIRO
ANDREA DOS SANTOS BARRETO	357508981	12123	ENFERMEIRO
ANDREA LIMA CAMARGO	2686438525	13244	AUXILIAR DE SERV. LIMPEZA, MANUT. E CONSERV.
ANDREA VARESCHI PUGLIESSE	279332701	13629	AUXILIAR ADMINISTRATIVO
ANDREIA APARECIDA COELHO ALONSO DE BARROS	28492636	12542	FAXINEIRO
ANDREIA APARECIDA PEREIRA SANTOS	258579444	11714	AUXILIAR DE ENFERMAGEM
ANDREIA ASTOLFO CORREA	345821270	10238	ENFERMEIRO
ANDREIA BERTINHO JACOB MOREIRA	30429875	14051	AUXILIAR ADMINISTRATIVO
ANDREIA COSTA DOS SANTOS	664546845	13665	AUXILIAR DE ENFERMAGEM
ANDRÉIA DA SILVA CARVALHO	486958929	12117	AUXILIAR DE ENFERMAGEM
ANDREIA DE JESUS CAVAGUTI CHEN	493855063	11344	ASSISTENTE ADMINISTRATIVO
ANDREIA VICENTE DA SILVA	274139261	13070	ENFERMEIRO
ANDRESSA ALBERTO	293631335	10437	ENFERMEIRO
ANDRESSA ALINE DOS SANTOS MELLO	359602654	11958	TÉCNICO EM RAIO X
ANDRESSA ALVES DE OLIVEIRA	492700291	13008	OPERADOR DE COMBATE A ZOONOSES
ANDRESSA CAPOBIANGO MARTINS	430119744	13396	ASSISTENTE ADMINISTRATIVO
ANDRESSA CRISTINA DA SILVA	417838888	10529	AUXILIAR DE SERV. LIMPEZA, MANUT. E CONSERV.
ANDRESSA DIAS DA SILVA	525499775	12301	TRATADOR DE ANIMAIS
ANDRESSA DOS SANTOS SILVA	472343737	11141	AUXILIAR DE ENFERMAGEM
ANDRESSA FIDELIS NASCIMENTO	444965075	13637	ENFERMEIRO
ANDRESSA JESUS FORTES	443155082	11703	AUXILIAR DE ENFERMAGEM
ANDRESSA RODRIGUES VIEIRA	561655376	12746	AUXILIAR ADMINISTRATIVO
ANDREZA CHAGAS DE LIMA	373100632	10839	NUTRICIONISTA
ANDREZA DA SILVA SANTOS	505999365	12957	ENFERMEIRO
ANDREZA DOS SANTOS TREMARIN	539055359	10706	TÉCNICO EM RAIO X
ANDREZA TEIXEIRA DO AMARAL	454323505	13811	ENFERMEIRO OBSTETRA
ANE KELLY MONTEIRO	477776206	12555	AUXILIAR ADMINISTRATIVO
ANE KELLY MONTEIRO	477776206	12554	ENFERMEIRO
ANÉSIO MELO DE MATOS	326857503	13190	TÉCNICO EM RAIO X
ANGELA CAROLINE DA COSTA SIMÕES	339314795	11209	ASSISTENTE ADMINISTRATIVO
ANGELA CRISTINA ALVES DA SILVA SANTOS	448561967	12981	AUXILIAR ADMINISTRATIVO
ANGELA GONÇALVES	228210331	10756	CIRURGIÃO DENTISTA
ANGELA MARIA DE FREITAS BARBOSA	217581079	13747	ASSISTENTE ADMINISTRATIVO
ANGELA MARIA DOS SANTOS	127633777	12584	FAXINEIRO
ANGELA SAVARIS	341091406	13068	FARMACÊUTICO
ANGELICA MARIA DOS SANTOS LIMA 3	555824937	14081	ENFERMEIRO
ANGELICA SILVA GALVAO DE SIQUEIRA	43245892	11932	ENFERMEIRO
ANNA CAROLINA SALGADO DE FREITAS	488645499	13235	CIRURGIÃO DENTISTA
ANNA MARIA MENDES COMPAROTTO BENTO COSTA	163540536	14032	PSICÓLOGO

EDITAIS

ANTONIA CLAUDIANE BEZERRA	372293232	10015	TÉCNICO EM RAIO X
ANTONIA KARLA CARMO SILVA	332649684	12945	AUXILIAR DE SERV. LIMPEZA, MANUT. E CONSERV.
ANTONIA MRILETE MARTINS DE OLIVEIRA	29934630	12046	ENFERMEIRO
ANTONIA ROSILENE EVARISTO VIEIRA	556640676	12206	ENFERMEIRO
ANTONIA TRIGUEIRO DOS SANTOS	623875895	10795	ENFERMEIRO
ANTONILTON TEIXEIRA DA SILVA	364546207	14094	VIGIA
ANTONIO APARECIDO DOS SANTOS	301316417	13158	TÉCNICO EM RAIO X
ANTONIO CARLOS FERREIRA	248093587	12512	TÉCNICO EM RAIO X
ANTÔNIO CLÁUDIO DOS SANTOS CAIO	305850052	12553	MOTOBOY
ANTONIO FERNANDO DA SILVA	358776831	12210	VIGIA
ANTONIO HENRIQUE SANTOS OLIVEIRA	3255980	12131	TÉCNICO EM RAIO X
ANTÔNIO MÁRCIO PEREIRA DOS SANTOS	390755680	11784	VIGIA
ANTONIO MARCOS DA SIVA	395323216	12643	TRATADOR DE ANIMAIS
ANTONIO NICOLAU RIBEIRO DE MIRANDA SOUSA	394450395	12243	VIGIA
ANTONIO OLIVEIRA DA PAZ	376458148	11883	TÉCNICO EM RAIO X
ANTONIO ROBERTO GOMES	111338608	10303	ASSISTENTE ADMINISTRATIVO
ANTONIO ROBERTO GOMES	111338608	10307	AUXILIAR ADMINISTRATIVO
ANTÔNIO RODRIGUES DE ALVARENGA	112529781	13117	VIGIA
ANTONIO SOBRAL DE JESUS	533909405	13676	VIGIA
ANTÔNIO WALDIR SILVA FILHO	458566664	10945	VIGIA
ANY CAROLINE DOS SANTOS GODINHO	484384788	13023	ENFERMEIRO OBSTETRA
APARECIDA ANDREA VIEIRA BASTOS	297771644	13393	AUXILIAR ADMINISTRATIVO
APARECIDA ANTUNES DE SOUZA COREIRO	239780668	12396	ENFERMEIRO
APARECIDA BRANCO	292223420	13011	FAXINEIRO
APARECIDA FERREIRA SOARES MACEDO	151555904	10478	ENFERMEIRO
APARECIDA PEREIRA PINTO	203922050	12766	AUXILIAR DE ENFERMAGEM
APARECIDA SANTOS DA SILVA	272243061	12193	ENFERMEIRO
APARECIDO EMERSON IVO DA SILVA DE SOUZA	361658503	11781	VIGIA
AQUIZA DA SILVA CARDOSO	381899354	13151	TÉCNICO EM INFORMÁTICA
ARI SEVERIANO DA SILVA	366318056	11251	VIGIA
ARIANA GOMES CARDOSO	454258070	10357	ASSISTENTE ADMINISTRATIVO
ARIEL AUGUSTO TERRAZAS MENDEZ	701606	12058	MÉDICO CLINICO GERAL
ARLINDO APARECIDO MARIANO	42512907X	10313	ALMOXARIFE
ARTHUR DIEGO DE AQUINO MOREIRA	002102201	11080	MÉDICO OFTALMOLOGISTA
ARTHUR MAURÍCIO OLIVEIRA SILVA	380446534	12365	AUXILIAR ADMINISTRATIVO
ARTUR ALEXANDRE BARBOSA DE AGUIAR	633255312	12036	CIRURGIÃO DENTISTA
ARTUR APARECIDO PIM	224737508	13505	ELETRICISTA DE MANUTENÇÃO EM GERAL
ARTUR WILIAN FELIZARDO PIM	438393016	13513	TÉCNICO EM INFORMÁTICA
ARYANE MEDINA BORGUETI	478170762	13368	CIRURGIÃO DENTISTA
ASENATE MARIA DOS SANTOS ROSA	0223227102	10847	ENFERMEIRO
ATILIO VIEIRA DA LUZ JUNIOR	34394492890	10019	ALMOXARIFE
AUGUSTA DE OLIVEIRA SILVA	185461517	12840	ENFERMEIRO
AUGUSTO RICARDO MIRANDA SANTOS	501408642	13969	ALMOXARIFE
AURELIO SILVA PEREIRA	218362377	12949	TÉCNICO EM RAIO X
AURENI FERREIRA DOS SANTOS	194657978	11580	ENFERMEIRO
AURENY ALVES DE SOUZA NOVAES	456818960	11323	ENFERMEIRO
AUZINEIDE MENDES DE SOUSA DAMIÃO	3319015	13923	AUXILIAR ADMINISTRATIVO
BARBARA CAROLINE COELHO CAVALHEIRO	410396084	10176	ASSISTENTE ADMINISTRATIVO
BARBARA CAVALIERI SANTOS	508891553	13671	ENFERMEIRO OBSTETRA
BARBARA DA SILVA MENTA	106414912	11426	CIRURGIÃO DENTISTA
BARBARA JUSSARA DA ROCHA SILVA	249367014	10525	ASSISTENTE ADMINISTRATIVO
BARBARA PACCELLI SILVA	522074261	13579	ASSISTENTE ADMINISTRATIVO
BEATRIZ AFONSO ZOMIGNANI DOS SANTOS	391444669	10517	CIRURGIÃO DENTISTA
BEATRIZ ALVES MOREIRA	186983177	12459	AUXILIAR DE SERV. LIMPEZA, MANUT. E CONSERV.
BEATRIZ BATISTA DOS SANTOS	556901563	10510	ENFERMEIRO
BEATRIZ DANIELA SILVA LUIZ	356019792	11862	CIRURGIÃO DENTISTA
BEATRIZ DE LIMA CHAGAS PEREIRA	429650401	10231	ENFERMEIRO
BEATRIZ PROCOPIO VIVIANI	491356882	12041	AUXILIAR DE ENFERMAGEM
BEATRIZ VEIGA CANDIDO	392832641	12605	ASSISTENTE ADMINISTRATIVO
BENEDITO XAVIER FILHO	169768983	13947	TÉCNICO EM RAIO X
BENJAMIMAUGUSTO DOMES NETO	347597555	13447	TÉCNICO EM INFORMÁTICA
BERNARDA ARAÚJO DE SOUSA	34150533	12860	ENFERMEIRO
BERTA BEATRIZ SILVA NOGUEIRA DE ALMEIDA	341887559	12004	TÉCNICO EM RAIO X
BIANCA DE MORAES PEREIRA	496817383	12899	ASSISTENTE ADMINISTRATIVO
BIANCA GRANADOS DOURADO DE MORAES	507008042	10938	CIRURGIÃO DENTISTA
BIANCA GUALTER PEREIRA	390099764	13342	AUXILIAR DE ENFERMAGEM
BIANCA MENDES DA SILVA	492943199	10333	ENFERMEIRO
BIANCA SILVA DE ALMEIDA	430670588	11636	ASSISTENTE ADMINISTRATIVO
BIANCA YUMIE KUMAZAWA	383887070	11824	CIRURGIÃO DENTISTA
BLENDA DIAS ESTERCIO RAMOS	599654533	12960	ENFERMEIRO OBSTETRA
BRAZ DE JESUS	196851336	10477	VIGIA
BRENDA BARBOSA DOS SANTOS	525692393	12977	AUXILIAR ADMINISTRATIVO
BRENDA HEHNKE	36477051	11829	NUTRICIONISTA
BRENDA MACIEL VIEIRA DA SILVA	398846613	10722	ASSISTENTE ADMINISTRATIVO
BRUNA BARRETO FELÍCIO	52227349X	10978	AUXILIAR ADMINISTRATIVO
BRUNA CARMO RODRIGUES	434786202	12789	ASSISTENTE ADMINISTRATIVO
BRUNA DE OLIVEIRA RUSSO	47484710	12144	ENFERMEIRO
BRUNA DE SOUZA BARROS	369704393	13799	TÉCNICO EM CONTABILIDADE
BRUNA GONÇALVES COLODIANO	584578891	10222	AUXILIAR ADMINISTRATIVO
BRUNA MARINHO	43296762	14077	ASSISTENTE ADMINISTRATIVO
BRUNA MENDES LAUREANO	341134314	10758	FARMACÊUTICO
BRUNA RAMOS DOS SANTOS	358000993	10147	CIRURGIÃO DENTISTA
BRUNA RODRIGUES ALBUQUERQUE	407209219	10085	ASSISTENTE ADMINISTRATIVO
BRUNA SUELEN DA SILVA	501145187	12866	ASSISTENTE ADMINISTRATIVO
BRUNO DA SILVA CAMARGOS	453816769	13840	ALMOXARIFE
BRUNO DA SILVA SANCHEZ	376796456	11851	AUXILIAR ADMINISTRATIVO
BRUNO DE JESUS SANTOS	487035999	11750	VIGIA
BRUNO LEITE BASTOS	358777033	11332	AUXILIAR ADMINISTRATIVO
BRUNO MANOEL PEREIRA	374828684	12836	MOTOBOY
BRUNO SANTOS PEREIRA	49666654	13156	VIGIA
BRUNO SANTOS VIEIRA DA SILVA	535400548	10198	TÉCNICO EM RAIO X
BRUNO SOUZA SANTANA	453821777	12285	TRATADOR DE ANIMAIS
CAIO CAETANO MEDES DE LIMA	448552644	13861	OPERADOR DE COMBATE A ZOONOSES
CAIO FELIPE MORAES DO NASCIMENTO	330872990	10710	MÉDICO OFTALMOLOGISTA
CAIO GUILHERME PINTO COSTA	53875400X	11996	ALMOXARIFE
CAIO HENRIQUE DA SILVA FILHO	45622287X	10880	AUXILIAR DE SERV. LIMPEZA, MANUT. E CONSERV.
CAIO MURILO PESSOA BEZERRA	553092455	10468	TÉCNICO EM RAIO X
CAIQUE AUGUSTO DA CUNHA	49298167	11773	TÉCNICO EM RAIO X
CAIQUE KENZO SCHWINGEL TERADA	53003962	13073	ASSISTENTE ADMINISTRATIVO
CAIQUE KENZO SCHWINGEL TERADA	53003962	13075	TÉCNICO EM CONTABILIDADE
CAMILA ALVES CAMPELO	523865 17X	10674	AUXILIAR DE ENFERMAGEM
CAMILA ALVES MOREIRA	423846619	12026	ENFERMEIRO
CAMILA APARECIDA FRADE PAULA DOS SANTOS	28888288	12240	ASSISTENTE ADMINISTRATIVO
CAMILA APARECIDA MARCONDES MENDES	572076769	12201	AUXILIAR ADMINISTRATIVO
CAMILA APARECIDA ROSA	327491759	12175	ENFERMEIRO
CAMILA CARNEIRO FREITAS	440354250	13352	NUTRICIONISTA
CAMILA DANTAS ROSA	503022482	10373	ASSISTENTE ADMINISTRATIVO
CAMILA ENGELHARDT DOS SANTOS	441329846	13171	CIRURGIÃO DENTISTA
CAMILA JOAQUIM RODRIGUES	344671975	10353	ASSISTENTE ADMINISTRATIVO
CAMILA OLIVEIRA BALBINO	345772209	11909	ENFERMEIRO
CAMILA ROBERTA FERREIRA	308551527	10170	ASSISTENTE ADMINISTRATIVO
CAMILA ROBERTA FERREIRA	308551527	10171	AUXILIAR ADMINISTRATIVO
CAMILA RODRIGUES DA SILVA	44855849	11853	FAXINEIRO
CAMILA SANTOS	521167565	13192	AUXILIAR ADMINISTRATIVO
CAMILA SARAN DA SILVA	447946511	12099	NUTRICIONISTA
CAMILA XAVIER PICELI	273899673	12257	CIRURGIÃO DENTISTA
CAMILO MACHADO FRANCISCO	320730645	12863	TÉCNICO EM RAIO X
CANDIDO CAIQUE SOUZA SANTOS	490184133	11166	TÉCNICO EM RAIO X
CARINA DE JESUS DE MIRANDA	535289108	13976	ASSISTENTE ADMINISTRATIVO
CARISSA DOHOCZKI	436796107	10937	AUXILIAR DE ENFERMAGEM
CARLA APARECIDA DA SILVA	534510644	10374	ASSISTENTE ADMINISTRATIVO
CARLA FERNANDA CÔA	455395238	10640	NUTRICIONISTA
CARLA GOMES DA CRUZ	451776616	11359	FAXINEIRO
CARLA RIBEIRO VALVERDE DA SILVA	0721846556	10763	ENFERMEIRO
CARLOS AUGUSTO FERREIRA DA SILVA	159952840	10288	VIGIA
CARLOS EDUARDO DE SOUSA CARDOSO	374824459	12269	ASSISTENTE ADMINISTRATIVO
CARLOS EDUARDO DOS SANTOS SOARES	399558196	11379	AUXILIAR ADMINISTRATIVO
CARLOS FONSECA SILVA	201684226	11158	VIGIA
CARLOS HENRIQUE BARBOSA SILVA	395521282	11456	VIGIA
CARLOS HENRIQUE DA SILVA	9381471	13980	CIRURGIÃO DENTISTA
CARLOS RIBEIRO DA LUZ	286963668	12822	TÉCNICO EM RAIO X
CARLOS ROBERTO RIBEIRO DA SILVA	346052610	10719	ALMOXARIFE
CARMEN LUCIA DOS SANTOS	206360010	12341	AUXILIAR DE ENFERMAGEM
CAROLAYNE SANTOS DE MORAES	391922932	11975	MÉDICO VETERINÁRIO
CAROLINA ALVES NETTO	388088029	13487	MÉDICO VETERINÁRIO
CAROLINA GONCALVES SBROGGIO PEREIRA	469658046	13733	ENFERMEIRO OBSTETRA
CAROLINA HELENA DE OLIVEIRA	501212991	10998	MÉDICO VETERINÁRIO
CAROLINA SANTOS DE OLIVEIRA	218192417	12303	MÉDICO DERMATOLOGISTA
CAROLINE ALVES BERIAO	501446369	12595	AUXILIAR ADMINISTRATIVO
CAROLINE DA SILVA HOLANDA	396179605	13834	ASSISTENTE ADMINISTRATIVO
CAROLINE DOS SANTOS	524621391	12684	AUXILIAR DE ENFERMAGEM
CAROLINE MORAES CASTIHEIRAS	358774792	12756	NUTRICIONISTA
CAROLINE NATALIE FERREIRA	477947050	12875	ENFERMEIRO OBSTETRA
CÁSSIA DE SOUSA BENTO	18258120	12842	TÉCNICO EM RAIO X
CASSIO HELDER BONASSA SANTOS	343760174	10492	ASSISTENTE ADMINISTRATIVO
CATARINA DE OLIVEIRA BARBOSA	172998372	13093	ENFERMEIRO
CATARINA VIANA BRITO	490434976	12463	ASSISTENTE ADMINISTRATIVO
CATIA CELINA LOVIZI DOS SANTOS	257698279	13146	AUXILIAR DE ENFERMAGEM
CÁTIA CILENE BRITO	215130741	12503	ENFERMEIRO
CEANE PULINO CAMARGO PEREIRA	288880523	12032	FAXINEIRO
CECÍLIA CARDOSO KFOURI	395415550	12281	CIRURGIÃO DENTISTA
CELI DOMINGUES DE CASTRO FLORENCA	245773812	12106	ENFERMEIRO
CELIA LUIZA ALBANO SILVA	36916927	13765	TÉCNICO EM RAIO X
CÉLIA REGINA DE MORAES	13554032	13593	AUXILIAR DE SERV. LIMPEZA, MANUT. E CONSERV.
CELITA CASTRO DE SANTOS	35608612	13257	TÉCNICO EM SAÚDE BUCAL
CELSO MARQUES GONÇALEZ	52925872	11895	TÉCNICO EM INFORMÁTICA
CERISE NICACIO DA SILVA	345220870	11127	ASSISTENTE ADMINISTRATIVO
CESAR HENRIQUE LOYOLA LIMA	445107741	13331	ASSISTENTE ADMINISTRATIVO
CHARLES GONÇALVES NICOLAU	432401878	13104	CIRURGIÃO DENTISTA
CHELYDA ELLEN FERREIRA DA SILVA ARAUJO	407392762	11039	ASSISTENTE ADMINISTRATIVO
CHRYSTINE GONÇALVES DE ASSIS NÓBREGA	411588618	13686	AUXILIAR ADMINISTRATIVO
CIBELE SOARES DO CARMO	359067293	10817	FAXINEIRO
CÍCERO ALVES DE ARAÚJO	124943548	10589	ASSISTENTE ADMINISTRATIVO
CÍCERO CALISTO DOS SANTOS	529078314	11904	TÉCNICO EM INFORMÁTICA
CICERO DIEGO VIEIRA DA SILVA	432507826	10656	ALMOXARIFE
CIDA BEBIANA DE PAULA RAMOS DE AGUIAR	231984856	12824	ENFERMEIRO OBSTETRA
CILEIDE ALVES	252922098	13465	ENFERMEIRO
CINTHIA DIAS ESPINDOLA	398151647	13609	ENFERMEIRO
CINTHIA LIRA BRITO	33376092X	10576	ASSISTENTE ADMINISTRATIVO
CINTHYA CAROLA SEJAS ROCA	361321806	14105	ENFERMEIRO
CINTIA CRISTINA DA SILVA VASCNCEOS	32032963	11960	ENFERMEIRO
CINTIA FERREIRA DUARTE	494090674	12818	PSICÓLOGO
CÍNTIA FRANCISCA DE PAIVA	424877995	11123	ASSISTENTE ADMINISTRATIVO
CÍNTIA FRANCISCA DE PAIVA	424877995	11124	AUXILIAR ADMINISTRATIVO
CINTIA HELENA CREM STRAVATI	226950360	12042	AUXILIAR ADMINISTRATIVO
CINTIA KARINY SILVA TORRES	363657538	11401	TÉCNICO EM RAIO X
CINTIA MARIA DE OLIVEIRA	0032418178	10784	TÉCNICO EM RAIO X
CIRES SOARES DE MORAIS DA SILVA	177254166	13428	ENFERMEIRO
CIRLENE ÂNGELA	234759604	10590	AUXILIAR DE ENFERMAGEM
CLAIDE MEDEIROS FERREIRA DO NASCIMENTO	37266846	13237	PSICÓLOGO
CLARICE PEREIRA DE CAMARGO F	184857636	13091	AUXILIAR ADMINISTRATIVO
CLARICE PEREIRA DE CAMARGO F	184857636	10515	ENFERMEIRO
CLARICE RODRIGUES VIEIRA	345237742	11475	AUXILIAR ADMINISTRATIVO
CLARICE SOARES PINTO	304297847	12559	OPERADOR DE COMBATE A ZOONOSES
CLAUDEMIR CAZUZA SANTOS	301193721	10820	FARMACÊUTICO
CLÁUDIA ALVES COIMBRA SANTOS	404439391	11805	ENFERMEIRO
CLAUDIA BATISTA DOS ANJOS	218052522	10611	FAXINEIRO
CLAUDIA DA SILVA SALU GUSMAO	276243201	11005	CIRURGIÃO DENTISTA
CLAUDIA DE SOUZA ARAUJO	241921387	12077	AUXILIAR DE ENFERMAGEM
CLÁUDIA DO PRADO OLIVEIRA	491878606	10550	TÉCNICO EM RAIO X
CLAUDIA DOS SANTOS CAMPOS	553867520	12853	AUXILIAR DE ENFERMAGEM
CLÁUDIA PATRÍCIA DA SILVA ROSENO	300854791	11110	AUXILIAR DE ENFERMAGEM
CLAUDIANE DE ANDRADE SOUZA ALVES	529879232	13566	ENFERMEIRO
CLAUDINEIA DA PENHA DOMINGUES	179387765	12568	AUXILIAR DE ENFERMAGEM
CLAUDINEIA DAMASCENO DE JESUS	321652101	13752	AUXILIAR DE ENFERMAGEM
CLAUDINEIA SOARES TORRES	227071293	13967	CIRURGIÃO DENTISTA
CLAUDINETE DE NOVAIS TANAZIO CORREIA	411278034	13090	ENFERMEIRO
CLAUDIO ALLAN PEREIRA	363779905	10537	ALMOXARIFE
CLAUDIO CRISTINIANO	194621972	13866	ASSISTENTE ADMINISTRATIVO
CLÁUDIO DE SOUZA	174693709	11031	AUXILIAR DE SERV. LIMPEZA, MANUT. E CONSERV.
CLAUDIO HENRIQUE DA SILVA	294628174	13988	ENFERMEIRO
CLAUDIO VIEIRA DOS ANJOS SERGIO	342638634	10900	ALMOXARIFE
CLAUDIONOR GUEDES DE RAMOS	213009262	11216	AUXILIAR DE SERV. LIMPEZA, MANUT. E CONSERV.
CLAUDIZETE ALVES	231337723	11913	ENFERMEIRO OBSTETRA
CLAYTON CARDOSO DE OLIVEIRA	339313894	10979	ASSISTENTE ADMINISTRATIVO
CLAYTON DOMINGUES	417841772	13627	ENFERMEIRO
CLAYTON REGINALDO DA SILVA	305149568	10666	TÉCNICO EM RAIO X
CLEA MARIA PERES DA FONSECA	205279557	13759	ENFERMEIRO
CLEBER EDUARDO MACEIO DA SILVA	248953667	11492	AUXILIAR DE ENFERMAGEM
CLECIO PEREIRA DOS SANTOS	294623188	12419	ELETRICISTA DE MANUTENÇÃO EM GERAL
CLEIDE BATISTA DA SILVEIRA	229361936	11318	AUXILIAR DE ENFERMAGEM
CLEIDE DA SILVA	151546587	11228	OPERADOR DE COMBATE A ZOONOSES
CLEIDE MARQUES DA SILVA	221519993	11399	FAXINEIRO
CLEIDE NUNES DA SILVA OLIVEIRA	195523489	11871	ENFERMEIRO OBSTETRA
CLEIDIMAR PEREIRA DA CRUZ	605853563	11276	TÉCNICO EM RAIO X
CLEIDYANE DE SOUZA MATOS	333556380	13431	NUTRICIONISTA
CLEITON DE FREITAS SILVA	609123701	10829	TRATADOR DE ANIMAIS
CLEITON MATIAS BATISTA	341417403	13983	AUXILIAR DE ENFERMAGEM
CLEONICE DA SILVA PINHEIRO ALVES	282889255	12720	TÉCNICO EM RAIO X
CLEONICE LOURENÇO	338235802	10321	AUXILIAR ADMINISTRATIVO
CLEUNICE FLORES MARQUES	571298734	10916	AUXILIAR DE ENFERMAGEM
CLEUZA ANTONIO DE MORAES	321309108	10167	AUXILIAR DE ENFERMAGEM
CLOVIS AUGUSTO PEREIRA	259488227	13718	ASSISTENTE ADMINISTRATIVO
CREUZA ALVES FERRERIA LOBO	13532970	12366	ENFERMEIRO
CRISLENE ALVES DE MORAIS CASTELO	439244961	10596	FAXINEIRO
CRISTIANA ALVES PEREIRA	273683585	12750	ENFERMEIRO
CRISTIANA APARECIDA DA SILVA MARGARIDA	299248604	10789	AUXILIAR DE ENFERMAGEM
CRISTIANA RODRIGUES DA ROCHA	336530699	13221	ENFERMEIRO
CRISTIANE DE FÁTIMA MOSCA GUIMARÃES GUIMARÃES	218034246	12135	FARMACÊUTICO
CRISTIANE DOMINGUES	306076482	10717	TRATADOR DE ANIMAIS
CRISTIANE FÉLIX MARTINS LOPES	324227036	11194	ENFERMEIRO
CRISTIANE FIGUEIREDO DA CRUZ	471881521	10565	TRATADOR DE ANIMAIS
CRISTIANE MARIA DOS SANTOS	309758415	10340	ENFERMEIRO
CRISTIANE PEREIRA DA SILVA	437995598	12941	ALMOXARIFE
CRISTIANE PESSOA PEIXOTO	439417065	10796	PSICÓLOGO
CRISTIANE RAMOS DE SOUZA	424932581	14101	FAXINEIRO
CRISTIANE RIOS SOUZA EUGENIO	383535244	12904	AUXILIAR DE SERV. LIMPEZA, MANUT. E CONSERV.
CRISTIANE SILVA DE SOUSA OLIVEIRA	29577655	11245	AUXILIAR DE ENFERMAGEM
CRISTIANO SILVA BUENO RODRIGUES	472708272	12717	TRATADOR DE ANIMAIS
CRISTIANO SOUZA MEIRA	259449209	13225	TÉCNICO EM RAIO X
CRISTINA ANDRADE BISPO	343240191	10917	TÉCNICO EM RAIO X
CRISTINA DOMINGUES DE FREITAS	44856158	13037	AUXILIAR ADMINISTRATIVO
CRISTINA MARIA JOSE SILVA TEIXEIRA	201753546	11248	ENFERMEIRO
CRISTINA ROSA DA SILVA	291102694	13954	NUTRICIONISTA
CYNTHIA APARECIDA CORREA PEDROSO	490560003	12160	AUXILIAR DE ENFERMAGEM
DAIANA SOUZA DOS SANTOS	334902976	10555	ENFERMEIRO OBSTETRA
DAIANE ALVES RODRIGUES	524983288	13525	NUTRICIONISTA
DAIANE DE LIMA PINHEIRO	417972726	13892	AUXILIAR DE ENFERMAGEM
DAIANE FERNANDES TEIXEIRA	501410946	12272	AUXILIAR DE ENFERMAGEM
DAIANE RIBEIRO	33314974	13723	ASSISTENTE ADMINISTRATIVO
DAIANI CARDOZO OLIVEIRA DE SALES	444959348	10021	PSICÓLOGO
DAIENNE BATISTA	379516111	13570	AUXILIAR DE ENFERMAGEM
DALVAN MENEZES SANTOS	541883203	13935	AUXILIAR DE ENFERMAGEM
DANIEL ALVES DOS SANTOS	309068642	13330	ASSISTENTE ADMINISTRATIVO
DANIEL AUGUSTO TORRENTE BARRETO	214702364	10897	MÉDICO VETERINÁRIO
DANIEL BELARMINO DOS SANTOS	36560495	13340	TRATADOR DE ANIMAIS
DANIEL COSTA BARBOSA	301932542	13551	CIRURGIÃO DENTISTA
DANIEL DO ROSARIO DOS SANTOS	492873410	10022	ASSISTENTE ADMINISTRATIVO
DANIEL DO ROSARIO DOS SANTOS	492873410	10014	AUXILIAR ADMINISTRATIVO
DANIEL GUERRA NUNES	362636989	10483	ENFERMEIRO
DANIEL LORENZON BARTMANN	61166084	14075	MÉDICO INFECTOLOGISTA
DANIEL PEREIRA MOLICA	441856342	12819	ASSISTENTE ADMINISTRATIVO
DANIEL PIRES	452338864	13143	MÉDICO SOCORRISTA
DANIEL RIBEIRO DOS SANTOS	45548319X	12587	AUXILIAR DE SERV. LIMPEZA, MANUT. E CONSERV.
DANIEL SA ROCHA	402227554	13893	TRATADOR DE ANIMAIS
DANIEL SOARES DE SOUZA	333008613	12891	TÉCNICO EM RAIO X
DANIELA ALVES VENTURA	20516168	14061	AUXILIAR ADMINISTRATIVO
DANIELA CONRADO FERREIRA DA SILVA	385915901	10224	TÉCNICO EM RAIO X
DANIELA DAMASCENA LOPES	587177305	12231	AUXILIAR ADMINISTRATIVO
DANIELA DE JESUS CALVÃO DANILUZ	290819520	12965	ENFERMEIRO
DANIELA DEODATO DE SOUSA	419515367	13054	AUXILIAR ADMINISTRATIVO
DANIELA FARIAS DE OLIVEIRA	360951545	13869	ENFERMEIRO
DANIELA LIFONCIO ROCHA	30983451	11530	TÉCNICO EM RAIO X
DANIELA LINA MATIAS NASCIMENTO	34544792	10165	ENFERMEIRO
DANIELA MELO PAROLA	277113350	10905	MÉDICO VETERINÁRIO
DANIELA MONTEIRO DOS SANTOS	327841333	13797	ASSISTENTE ADMINISTRATIVO
DANIELA PAULA DOMINGUES VIANA	416834917	11776	PSICÓLOGO
DANIELA TAVARES DOS ANJOS	266860539	12092	TRATADOR DE ANIMAIS
DANIELE ASSUNÇÃO	244138631	10237	ENFERMEIRO
DANIELE DAYANA COSTA DO ROSÁRIO SERRATTO	329618921	12660	AUXILIAR DE ENFERMAGEM
DANIELE DE OLIVEIRA TEMISTOCLES	493616755	11000	TRATADOR DE ANIMAIS
DANIELE DIA SILVA NEVES	471862654	11284	ALMOXARIFE
DANIELE NUNES FERRAZ	292062461	10001	AUXILIAR ADMINISTRATIVO
DANIELE PICOLI ALVES	437209611	11754	PSICÓLOGO
DANIELLE BORCHARDT	266814293	14048	CIRURGIÃO DENTISTA
DANIELLE CRISTINA RODRIGUES TAVARES	549383852	12975	AUXILIAR ADMINISTRATIVO
DANIELLE DOMINGUES DE CASTRO MOTA	243159067	11113	ENFERMEIRO
DANIELLE MOREIRA HENRIQUES	449146352	11172	ASSISTENTE ADMINISTRATIVO
DANIELLE MOREIRA HENRIQUES	449146352	11175	FAXINEIRO
DANIELLE RODRIGUES DOS SANTOS	34488417	12331	PSICÓLOGO
DANILO ALVES SANTOS	491651442	13998	AUXILIAR ADMINISTRATIVO
DANILO SANTOS DE SOUZA	503253339	10076	TÉCNICO EM RAIO X
DANILO SILVA NAKASHIMA	460302929	12733	PSICÓLOGO
DANNA MAHARA CANTANHEIDE DANTAS	62409442X	11680	AUXILIAR DE ENFERMAGEM
DANNA MAHARA CANTANHEIDE DANTAS	62409442X	13337	ENFERMEIRO
DANTE LUIS VALETON	4647548	10597	MÉDICO CLINICO GERAL
DANYLO CASTORINO DE CASTRO	371338207	11848	AUXILIAR ADMINISTRATIVO
DARLENE LIMA LEITE	398390332	14011	ENFERMEIRO
DAVI GABRIEL DE OLIVEIRA ZAKYNTHINOS	43631213X	10573	TÉCNICO EM RAIO X
DAVI QUIRINO DA COSTA	338230919	11054	AUXILIAR DE SERV. LIMPEZA, MANUT. E CONSERV.
DAVID DANTAS DA SILVA	377591464	12839	TÉCNICO EM RAIO X
DAVID WELLINGTON SANTOS DA SILVA	468476076	12929	VIGIA
DAVIDY RODRIGUES DA SILVA	524984700	13777	TÉCNICO EM RAIO X
DAVILAINE MORAIS	321547615	13241	FARMACÊUTICO
DAVY ACIOLI PEREIRA	562605162	11282	ASSISTENTE ADMINISTRATIVO
DAYANE MOREIRA SIMÕES	348459804	11940	NUTRICIONISTA
DAYANE SOUZA SILVA	46981097X	12075	AUXILIAR ADMINISTRATIVO
DÉBORA ASSALTI ARAUJO	370900613	11503	AUXILIAR DE ENFERMAGEM
DÉBORA CONCEIÇÃO DA SILVA	341804022	13679	AUXILIAR DE ENFERMAGEM
DEBORA CRISTINA MARCELINO REIMBERG	480856102	14066	ASSISTENTE ADMINISTRATIVO
DEBORA CRISTINA SALES NUNES	351077601	11117	ENFERMEIRO
DEBORA DE OLIVEIRA LIMA	308157151	13009	FARMACÊUTICO
DEBORA GUTIERREZ DE MEDEIROS E SILVA	596499292	13526	TÉCNICO EM RAIO X
DÉBORA REGINA HENRIQUE DE ANDRADE	2743800188	13760	ENFERMEIRO
DEBORA REGINA TAVARES	438512522	12544	TRATADOR DE ANIMAIS
DEBORA RODRIGUES MENDES DA SILVA	287945728	12725	ENFERMEIRO
DEISE LORENA SILVA CORREIA	356001532	10255	TÉCNICO EM RAIO X
DEISIANE ALVES RAMALHO	498460770	13211	AUXILIAR ADMINISTRATIVO
DEIVID CASSIANO ARAUJO SALES	364404437	13216	TÉCNICO EM RAIO X
DELIA CRISPIN GUTIERREZ	394086545	13724	MÉDICO GINECOLOGISTA
DELIZETE PEREIRA DA SILVA	270995328	13884	AUXILIAR DE ENFERMAGEM
DELSON PEREIRA LIMA	145145578	12771	ELETRICISTA DE MANUTENÇÃO EM GERAL
DELZAIR MENDES DOS SANTOS SANTOS	202621984	10334	AUXILIAR DE SERV. LIMPEZA, MANUT. E CONSERV.
DEMARIO ZACARIAS DE SOUZA	561388623	10926	ENFERMEIRO
DENILSON TEODORO RIBEIRO	391698278	12655	AUXILIAR ADMINISTRATIVO
DENIR DA SILVA FERREIRA	103321860	10793	VIGIA
DENIS ALMEIDA DOS SANTOS	560385535	11849	CIRURGIÃO DENTISTA
DENIS TAMPELINI BEZERRA	465660691	14146

EDITAIS

DENISE AGUIAR DA SILVA	367873801	14074	TRATADOR DE ANIMAIS
DENISE APARECIDA ALVES SAMPAIO	334631221	12256	AUXILIAR DE ENFERMAGEM
DENISE SANTOS RODRIGUES	166110279	10580	AUXILIAR ADMINISTRATIVO
DENIVAL ALVES PEREIRA	271180031	12116	VIGIA
DENNER TEIXEIRA DA SILVA	536767579	13992	TÉCNICO EM RAIO X
DERICK LOURENÇO BERNIZ	438046614	13734	ASSISTENTE ADMINISTRATIVO
DERIVALDO ALVES DE SOUZA	580119877	13636	ENFERMEIRO
DERMIVAL OLIVEIRA XAVIER	416724413	12776	ENFERMEIRO
DEVERSON DE OLIVEIRA SANTOS	410387551	10078	TÉCNICO EM RAIO X
DEYSE RODRIGUES DE SOUZA SILVA	457652044	13730	ENFERMEIRO
DIANA BARROS DOS SANTOS	307773942	10079	AUXILIAR DE ENFERMAGEM
DIANA DEYSE FERREIRA DA SILVA	28550840831	12009	ENFERMEIRO
DIEGO ARAUJO SIMONI	49337761	13820	TÉCNICO EM RAIO X
DIEGO CAMPOS DA CRUZ	466291681	10034	ASSISTENTE ADMINISTRATIVO
DIEGO CARDOZO DE OLIVEIRA	365262833	13109	TRATADOR DE ANIMAIS
DIEGO DE ALMEIDA MENDES	525104094	12697	ALMOXARIFE
DIEGO DIAS	488457610	12114	AUXILIAR DE ENFERMAGEM
DIEGO FREITAS DE FARIA	429319435	12101	ENFERMEIRO
DIEGO MARCOLINO DOS SANTOS	609877355	12677	TRATADOR DE ANIMAIS
DIEGO MOREIRA DIAS	472280685	12574	ALMOXARIFE
DIEGO NERY PEREIRA	455783974	11390	ALMOXARIFE
DIEGO SALLA MAGALHÃES	404174437	11813	TÉCNICO EM RAIO X
DIEGO SILVA DE OLIVEIRA	524974779	10606	ALMOXARIFE
DIEGO SILVA DE OLIVEIRA	524974779	10612	MOTOBOY
DIEGO VILAS BOAS DE LIMA	561062511	10184	AUXILIAR ADMINISTRATIVO
DINALVA DE SOUSA MIRANDA	660191660	12306	OPERADOR DE COMBATE A ZOONOSES
DINARTE ALVES CADEIRA	272260290	13770	TÉCNICO EM RAIO X
DIOGENES SANTOS BATISTA DE FREITAS	345601002	13489	VIGIA
DIOGO GOMES DOS SANTOS SILVA	370245520	13575	AUXILIAR ADMINISTRATIVO
DIOGO HENRIQUE DA MOTA SANTOS	406605166	12621	ASSISTENTE ADMINISTRATIVO
DIOGO KUNZENDORFF OLIVEIRA	586815569	11301	ASSISTENTE ADMINISTRATIVO
DIOLENE FERREIRA SILVA	471871771	10575	TÉCNICO EM INFORMÁTICA
DIRCE SALES DOS SANTOS RODRIGUES	224868329	10314	AUXILIAR DE ENFERMAGEM
DIRCEU SANTOS DE SOUZA	297772272	13477	AUXILIAR DE SERV. LIMPEZA, MANUT. E CONSERV.
DIVANA DUARTE BATISTA	268510726	11675	AUXILIAR ADMINISTRATIVO
DOMINGOS FERNANDES DA SILVA	629508306	10489	VIGIA
DORIS TAIS DA SILVA	304097573	10504	FAXINEIRO
DOROTÉIA NASCIMENTO SOUZA	13807714	10195	ENFERMEIRO
DOUGLAS APARECIDO DA SILVA MATTOS	630136300	14119	AUXILIAR ADMINISTRATIVO
DOUGLAS DE OLIVEIRA CABRAL	40806521	13423	AUXILIAR DE ENFERMAGEM
DOUGLAS DOS PASSOS SANTANA	491664278	10136	TÉCNICO EM RAIO X
DOUGLAS FURTADO LEITE	43011171	13102	CIRURGIÃO DENTISTA
DOUGLAS MARIANO FAUSTINO	442700970	13900	AUXILIAR ADMINISTRATIVO
DOUGLAS PEREIRA GUEDES	394432150	11180	TRATADOR DE ANIMAIS
DOUGLAS PINHEIRO LIMA	332302404	11165	ENFERMEIRO
DOUGLAS RIBEIRO FRANÇA	480797377	11626	CIRURGIÃO DENTISTA
DOUGLAS SALES DOS SANTOS	220952917	12411	VIGIA
DOUGLAS VIEIRA BENTO	406743009	12159	TÉCNICO EM RAIO X
DRIELLE SOUZA SILVA	469830645	12081	ALMOXARIFE
DRIELLY OLIVEIRA DOS REIS	388066362	13044	ASSISTENTE ADMINISTRATIVO
DULCIRENE BARBOSA KELDZ VERGUEIRO	56299421	11329	ENFERMEIRO
EBERLY DA CONCEIÇÃO PIMENTA	341804137	10254	ENFERMEIRO
EDELVAN DA SIVA BARBOSA	603440605	13805	ENCANADOR
EDEMILZA SANTOS	335170092	12659	AUXILIAR DE ENFERMAGEM
EDENILZA SILVA SANTOS	340821826	11874	OPERADOR DE COMBATE A ZOONOSES
EDICARLOS SANTOS DE SOUZA	338454366	13597	TÉCNICO EM RAIO X
EDIJANE MENEZES DA CRUZ	374822049	11599	AUXILIAR DE ENFERMAGEM
EDILEIDE APARECIDA SEME AMED	254407705	11040	ASSISTENTE ADMINISTRATIVO
EDILENE FERREIRA DE LIMA	42344718	10696	ASSISTENTE ADMINISTRATIVO
EDILENE PEREIRA ROCHA	280677704	13763	ENFERMEIRO
EDILENE SILVA SANTOS	343068175	11086	TÉCNICO EM RAIO X
EDILEUSA CRISTINA DE OLIVEIRA	247203506	12651	NUTRICIONISTA
EDILSON EDMUNDO DA CONCEIÇÃO	409069851	12541	TÉCNICO EM RAIO X
EDIMAR MARIA DE SOUZA	585062961	12901	VIGIA
EDIMAR SILVERIO DA COSTA	33225635	10648	TÉCNICO EM RAIO X
EDINA DE SOUZA NEVES	231254155	11272	AUXILIAR DE ENFERMAGEM
EDITE APARECIDA DE OLIVEIRA SANTOS	239785587	13952	ENFERMEIRO
EDIVAN SANTOS DE OLIVEIRA	396424545	10890	VIGIA
EDMARCOS LUIZ DA SILVA RIBEIRO	411281252	10749	ALMOXARIFE
EDMEIA DA SILVA SANTOS DIAS	214306434	13106	ENFERMEIRO
EDMO NUNES DOS SANTOS	35004496	11746	TÉCNICO EM RAIO X
EDMUNDO RIBEIRO	270206620	13407	TÉCNICO EM RAIO X
EDNA DE SOUZA BORGES	30725243864	10752	CIRURGIÃO DENTISTA
EDNA RAMOS DA SILVA PEREIRA	307844602	11091	AUXILIAR DE ENFERMAGEM
EDNA REGINA NEVES DA SILVA	309587293	11559	AUXILIAR DE ENFERMAGEM
EDNA SILVA ANJOS	343762857	12711	OPERADOR DE COMBATE A ZOONOSES
EDNALDO PASSOS NOVAES	559248696	13630	ENFERMEIRO
EDNEA APARECIDA RIBEIRO	222174468	11695	ENFERMEIRO
EDNEI FRANCISCO SANTOS	299166326	11184	ENFERMEIRO
EDNEIA DOS SANTOS SILVA	322441759	13002	AUXILIAR DE ENFERMAGEM
EDNEIA SARINHO BARBOSA DA SILVA	221756188	10813	AUXILIAR DE ENFERMAGEM
EDNILSON FERNANDES DE SOUZA	450797387	10969	AUXILIAR ADMINISTRATIVO
EDSON YASSUO BAJOU	133886050	12540	CIRURGIÃO DENTISTA
EDUARDA PEREIRA SOARES DA CUNHA	388394419	11038	AUXILIAR DE ENFERMAGEM
EDUARDO DOS SANTOS	279780205	13617	ENFERMEIRO
EDUARDO FLORENCIO	335472011	11886	TÉCNICO EM RAIO X
EDUARDO HARUKI OZERA	43724068	12198	CIRURGIÃO DENTISTA
EDUARDO PADULA	201886285	11949	MÉDICO SOCORRISTA
EDUARDO ROBERTO ESTELATO	420673404	12352	TÉCNICO EM RAIO X
EFRAIM NORBERTO SOUZA ARAUJO	325164095	11267	VIGIA
EIDY RODRIGUES SILVA	588940033	10290	FARMACÊUTICO
ELAINE CRISTINA COSTA DA SILVA	491823812	10566	FAXINEIRO
ELAINE CRISTINA DA SILVA	299082210	11571	ENFERMEIRO
ELAINE CRISTINA DA SILVA	299082210	11576	ENFERMEIRO OBSTETRA
ELAINE CRISTINA DOS SANTOS LEITE	299248720	11417	ASSISTENTE ADMINISTRATIVO
ELAINE CRISTINA HENGLES DE SOUZA	427410447	10155	TÉCNICO EM RAIO X
ELAINE CRISTINA SOUZA MEIRA OLVEIRA	259449210	13821	TÉCNICO EM RAIO X
ELAINE LIMA DE JESUS	44495854	12612	AUXILIAR DE ENFERMAGEM
ELAINE MALUF	18122459	12910	MÉDICO VETERINÁRIO
ELAINE NUNES	49356522X	12627	TÉCNICO EM RAIO X
ELAINE SOUZA OLIVEIRA	503667134	10162	CIRURGIÃO DENTISTA
ELAINE SOUZA SOBREIRA	346055726	13086	AUXILIAR ADMINISTRATIVO
ELEN CRISTINE DA SILVA	507583760	11350	ENFERMEIRO
ELEN DAYSE VIEIRA PENHA	500562787	12615	AUXILIAR ADMINISTRATIVO
ELENI GONÇALVES FERREIRA LIMA	292064494	11098	ENFERMEIRO
ELENILZA DA COSTA PEREIRA	573860609	12310	AUXILIAR DE ENFERMAGEM
ELIADE PEREIRA SILVA	367509829	13204	ENFERMEIRO
ELIANA ANDRADE DOS SANTOS	469856397	13511	NUTRICIONISTA
ELIANA DE FARIAS SILVA	630580273	13596	ENFERMEIRO
ELIANA FERNANDES RODRIGUES	255241471	11109	ENFERMEIRO
ELIANA PEREIRA RODRIGUES	265591077	11846	AUXILIAR DE SERV. LIMPEZA, MANUT. E CONSERV.
ELIANA SANTOS DA SILVA	259244247	12808	CIRURGIÃO DENTISTA
ELIANA SILVA PRADO	34180759X	13875	ENFERMEIRO
ELIANE DE JESUS SILVA	337725743	13877	AUXILIAR DE ENFERMAGEM
ELIANE GOIS DOS SANTOS LEITE	421247307	11415	AUXILIAR DE SERV. LIMPEZA, MANUT. E CONSERV.
ELIANE MARIA DA SILVA	352156612	12988	AUXILIAR ADMINISTRATIVO
ELIANE PEREIRA DA COSTA	400708231	10687	FARMACÊUTICO
ELIANE PEREIRA SANTOS MARTINS	429927873	11133	TÉCNICO EM RAIO X
ELIANE SOUSA DO NASCIMENTO	522541069	10025	ASSISTENTE ADMINISTRATIVO
ELIANE SOUSA DO NASCIMENTO	522541069	10031	AUXILIAR ADMINISTRATIVO
ELIANGELA OLIVEIRA DA SILVA QUERCHES	484530768	13132	VIGIA
ELIAS ALVES CALVACANTE	237300710	11622	FAXINEIRO
ELIAS VIEIRA NUNES	477865689	11320	ALMOXARIFE
ELIEL BEZERRA FERRAZ	382666719	10516	ENFERMEIRO
ELIELDA SILVA DE ARAÚJO MENDES	561899575	11238	OPERADOR DE COMBATE A ZOONOSES
ELIENE DE PAULA RODRIGUES PIRES	353608506	12355	ENFERMEIRO OBSTETRA
ELIENE NUNES DA COSTA E NASCIMENTO	396196720	11584	ENFERMEIRO OBSTETRA
ELIENE RAMOS MANGABEIRA	373143254	10049	AUXILIAR DE ENFERMAGEM
ELIENE VIANA BITENCOURT	332266357	10832	AUXILIAR DE ENFERMAGEM
ELIEUDA FERREIRA AVELINO	376506829	13071	AUXILIAR DE ENFERMAGEM
ELIEZER OLIVEIRA TAVARES DA SILVA	43019979X	12298	ASSISTENTE ADMINISTRATIVO
ELISABETE ANDRÉ	291107710	12537	ASSISTENTE ADMINISTRATIVO
ELISABETE CRISTINA DOS SANTOS	229369790	12339	ENFERMEIRO OBSTETRA
ELISANGELA BRITO REIS	300542057	12640	PSICÓLOGO
ELISANGELA LOPES APOLINARIO	472366087	12313	ASSISTENTE ADMINISTRATIVO
ELISANGELA MARIA MENDES	285188641	11612	ENFERMEIRO
ELISÂNGELA MENDES VIDAL	322051745	13649	ASSISTENTE ADMINISTRATIVO
ELISANGELA OLIVEIRA DA SILVA	273163280	11156	AUXILIAR DE ENFERMAGEM
ELISANGELA REIS DOS SANTOS DA SILVA	372336188	13972	ENFERMEIRO
ELISÂNGELA SANTANA DE ALMEIDA FREITAS	377006786	12138	ENFERMEIRO
ELISETE CARDOSO	3078787838	10244	PSICÓLOGO
ELIZABETE FERREIRA DE ARAÚJO SOUZA	342166876	12141	ENFERMEIRO
ELIZABETE GRANDO QUEIROZ ALMEIDA	530507018	11394	AUXILIAR ADMINISTRATIVO
ELIZABETH DA SILVA LAURINDO	273213271	13332	ENFERMEIRO
ELIZANA JUNIA VERISSIMO	221208739	13087	ENFERMEIRO
ELIZANGELA ARAUJO CAMARGO	279480489	11600	AUXILIAR DE ENFERMAGEM
ELIZANGELA MENDES DE LIMA	458892634	11911	AUXILIAR DE ENFERMAGEM
ELIZETE SANTOS LIMA	477257306	11640	AUXILIAR DE ENFERMAGEM
ELIZIETH VIEIRA PEREIRA	432459595	12685	AUXILIAR DE SERV. LIMPEZA, MANUT. E CONSERV.
ELLEN CRISTINA DOS SANTOS	532775740	13185	AUXILIAR ADMINISTRATIVO
ELLY DAYANNE GOMES LANDIM ARAGÃO	453076038	10197	ASSISTENTE ADMINISTRATIVO
ELOI MOREIRA DE SOUSA	299908306	13169	PSICÓLOGO
ELOISA DE MORAIS DOMICIANO	498346766	10531	AUXILIAR DE ENFERMAGEM
ELVIS DOMINGUES DE JESUS	433922849	12356	VIGIA
ELYZABETH RODRIGUES SILVA	436774125X	11326	TÉCNICO EM RAIO X
ELZA SILVA PRADO	332854553	12849	ASSISTENTE ADMINISTRATIVO
EMANUELLE AGUIAR DE LIMA MESQUITA	631038255	13227	TRATADOR DE ANIMAIS
EMERSON PINA DE OLIVEIRA	182463096	12806	MOTOBOY
EMILIANA MIRANDA NOGUEIRA	371341942	11050	ENFERMEIRO
EMILY DE OLIVEIRA ROBERTO	52051130X	10193	AUXILIAR DE ENFERMAGEM
ENDREL CAMPOS DOS REIS	597992472	10442	FAXINEIRO
ENELITA SOARES DOS SANTOS	271426494	10336	ENFERMEIRO
ENOQUE RODRIGUES DE MELO NETO	366520908	13397	TÉCNICO EM INFORMÁTICA
ENRIQUE LOUREIRO HITOS	437739028	10952	TÉCNICO EM RAIO X
ERALDO VICENTE PAGANO	561543161	13885	TÉCNICO EM RAIO X
ERENI OLIVEIRA RODRIGUES	229364858	10679	AUXILIAR DE SERV. LIMPEZA, MANUT. E CONSERV.
ERIC PROCOPIO DA SILVA	3596931607	13242	FARMACÊUTICO
ERICA COSTA DE MATTOS	570999492	13783	ENFERMEIRO
ÉRICA KAROLINE SILVA DA SILVA	0436513420117	12389	NUTRICIONISTA
ERICA PEDRO DA SILVA	46228914X	12970	AUXILIAR DE ENFERMAGEM
ERICH JUSKI DOS SANTOS	228254693	12857	AUXILIAR DE ENFERMAGEM
ERICK SANDER FELIZARDO PIM	506703010	13554	ASSISTENTE ADMINISTRATIVO
ERICKY HENRIQUE FERRAZ SANTOS	391900468	13356	OPERADOR DE COMBATE A ZOONOSES
ERICSON GELLI	O7376808320	14158	ELETRICISTA DE MANUTENÇÃO EM GERAL
ERIK AMORIM DUARTE	377042109	12412	MOTOBOY
ERIK MARCONDES VAN DEN NIEUWENHOF	337659151	11328	ASSISTENTE ADMINISTRATIVO
ERIKA APARECIDA JANETE FERRAZ	392866249	12695	ENFERMEIRO
ERIKA GIORGETTI DOS SANTOS	455477310	13696	ENFERMEIRO
ERIKA NUNES DE SOUZA	54299768X	11767	ENFERMEIRO
ERIKA PAZ SILVA	342126180	12681	ENFERMEIRO
ERIKA SILVEIRA DOS SANTOS	34931598X	13764	ENFERMEIRO
ÉRIKA VANESSA ZAVALLONI	328398858	11187	CIRURGIÃO DENTISTA
ERIVALDO FERREIRA DE SOUSA	377719274	12262	ENFERMEIRO
ERIVELTO DE FARIA	279480830	13212	ENFERMEIRO
ERIVELTON MOREIRA DA SILVA	277443477	13409	TRATADOR DE ANIMAIS
ERLANE MARSAL DE BESSA	509584482	12989	ENFERMEIRO
ESTEFANI CANDIDO DOS SANTOS	477131906	13136	ENFERMEIRO OBSTETRA
ESTEFANY BARROS CORREIA DA SILVA	554675407	11593	ENFERMEIRO OBSTETRA
ESTELA GUTIERREZ SACCI	393599796	11969	NUTRICIONISTA
ESTER GONZAGA DA SILVA	488578656	11822	AUXILIAR ADMINISTRATIVO
EULER SILVA BEZERRA	663749670	14021	AUXILIAR DE ENFERMAGEM
EUNIDES RIBEIRO NASCIMENTO	246619879	11485	ENFERMEIRO OBSTETRA
EUSENIR SILVA OLIVEIRA	257547460	13873	AUXILIAR ADMINISTRATIVO
EVANDRO DOS SANTOS RODRIGUES	453915668	12588	ASSISTENTE ADMINISTRATIVO
EVANDRO PEREIRA DOS SANTOS	356710877	11315	ELETRICISTA DE MANUTENÇÃO EM GERAL
EVANDRO SILVA LOPES	248488879	11096	FARMACÊUTICO
EVANILDE RODRIGUES DOS SANTOS	268316090	13471	ENFERMEIRO
EVANISE AUTA DE SOUZA	343661998	10464	ENFERMEIRO
EVELI JULIA KISSEL DOS SANTOS	593728567	11867	ALMOXARIFE
EVELYN CRISTINA DOS SANTOS	532775820	13193	AUXILIAR ADMINISTRATIVO
EVELYN OLIVEIRA RODRIGUES	410392790	10535	ALMOXARIFE
EVELYN SILVA ZILLIG BARAN	309100847	13260	ASSISTENTE ADMINISTRATIVO
EVELYN THALITA ALVARES DE MELO	391480121	10248	ASSISTENTE ADMINISTRATIVO
EVERTON HENRIQUE COELHO DE OLIVEIRA	482058559	13088	TÉCNICO EM RAIO X
EVODIA DE JESUS OLIVEIRA	35036266X	12293	AUXILIAR ADMINISTRATIVO
EWERTON RODRIGUES FRANCO	323913398	13209	AUXILIAR DE ENFERMAGEM
EZENILDA DOS SANTOS FREIRE	174214935	12889	TÉCNICO EM RAIO X
EZEQUIEL LOPES CHAVES	570139292	12528	TÉCNICO EM RAIO X
FABIA BISCAIM ROSA SIMAO	299248173	13410	ENFERMEIRO
FABIANA BELO DA SILVA	346558980	13172	AUXILIAR ADMINISTRATIVO
FABIANA CRISTINA SALES	42165160X	12942	ASSISTENTE ADMINISTRATIVO
FABIANA DE ARRUDA	346773106	12890	ASSISTENTE ADMINISTRATIVO
FABIANA FARIAS DE OLIVEIRA	496414574	13528	ENFERMEIRO
FABIANA FRANCESCO	287013030	11936	NUTRICIONISTA
FABIANA OLIVEIRA DA SILVA ALVES	335025225	12525	AUXILIAR DE ENFERMAGEM
FABIANA PONTES DOS SANTOS	485788585	10318	AUXILIAR DE ENFERMAGEM
FABIANA RESENDE DA SILVA	447998584	13814	AUXILIAR DE ENFERMAGEM
FABIANO DO ESPÍRITO SANTO	277018560	13150	ENFERMEIRO
FABIANO OSÓRIO DE CARVALHO	425489723	13527	TÉCNICO EM RAIO X
FABIANO SANTINO DA SILVA	32126289	13836	VIGIA
FABIANO SILVA SANTOS	350793220	12680	AUXILIAR DE SERV. LIMPEZA, MANUT. E CONSERV.
FABIO ALVES LEITE	337659643	12371	ELETRICISTA DE MANUTENÇÃO EM GERAL
FABIO CAIRES DE AGUIAR	355922101	11690	ENFERMEIRO
FABIO MACHADO PIRES	346771699	12297	AUXILIAR DE SERV. LIMPEZA, MANUT. E CONSERV.
FABIO MANOEL DE ANDRADE	426296217	13707	AUXILIAR DE ENFERMAGEM
FABIO SILVA MATOS	562901528	14118	ASSISTENTE ADMINISTRATIVO
FABIO SILVA MATOS	562901528	14123	TÉCNICO EM INFORMÁTICA
FABIOLA ALVES FIGUEREDO	411114827	11774	CIRURGIÃO DENTISTA
FABIOLA APARECIDA LEANDRO DO CARMO	33936111	10539	ENFERMEIRO
FABIOLA ROCHA SILVA BATISTA DOS SANTOS	8492084	13849	NUTRICIONISTA
FABISLEINE DOS SANTOS GUIMARAES	29369221	11706	ENFERMEIRO
FABRÍCIO LISBOA DOS SANTOS	541640951	14163	AUXILIAR ADMINISTRATIVO
FABRICIO MORAES DA SILVA	378792313	12335	TRATADOR DE ANIMAIS
FABRICIO PIRES ALVES	488288241	13879	PSICÓLOGO
FATIMA FERREIRA DE AMORIM	635185374	10659	AUXILIAR ADMINISTRATIVO
FATIMA GOMES FONSECA SOARES	256139039	10520	AUXILIAR ADMINISTRATIVO
FELIPE CALDEIRA TEIXEIRA	266353393	12375	CIRURGIÃO DENTISTA
FELIPE CARDOSO MAIA	391492652	10840	TÉCNICO EM INFORMÁTICA
FELIPE CUNHA DA LUZ	370730598	13033	TÉCNICO EM RAIO X
FELIPE DA SILVA GOMES	499158817	13509	MOTOBOY
FELIPE DE SOUZA VENANCIO	505996418	13848	AUXILIAR ADMINISTRATIVO
FELIPE JOSÉ ALEXANDRE SALGUEIRO	594236782	13460	TÉCNICO EM CONTABILIDADE
FELIPE LAUZEN DIAS	353143777	13886	TÉCNICO EM RAIO X
FELIPE LOPES DOS SANTOS	42179682808	11296	TÉCNICO EM RAIO X
FELIPE RODRIGUES DA COSTA	488541694	11850	MOTOBOY
FELIPE TORREGROSA MORELLI	03652623764	10263	TÉCNICO EM RAIO X
FELISANGELA DE SOUZA PINTO PIRES	19304318	10236	ENFERMEIRO OBSTETRA
FERNANDA ARAÚJO DE FREITAS MENESES	507183368	11446	FARMACÊUTICO
FERNANDA CRISTINA CAIRES DA SILVA	433652998	11455	AUXILIAR DE ENFERMAGEM
FERNANDA EUFRÁSIO FERREIRA RODRIGUES	44855219X	12727	AUXILIAR ADMINISTRATIVO
FERNANDA GARCIA SANTOS ANJO	434568144	13457	PSICÓLOGO
FERNANDA GRAZIELLA PEREIRA DA SILVA	369685301	11289	TÉCNICO EM INFORMÁTICA
FERNANDA JUSTINO DOS REIS	428412907	12856	AUXILIAR DE SERV. LIMPEZA, MANUT. E CONSERV.
FERNANDA OLIVEIRA PIRES	307989641	12423	AUXILIAR ADMINISTRATIVO
FERNANDA PEREIRA DURAN	377036237	14042	PSICÓLOGO
FERNANDA SANTOS VIEIRA DE MELO	328112793	13531	ENFERMEIRO
FERNANDA SAYURI REIS WATANABE	359421878	11258	ASSISTENTE ADMINISTRATIVO
FERNANDO BATISTA CUNHA	309856541	13888	TÉCNICO EM RAIO X
FERNANDO DE SOUSA ALMEIDA	558706824	13918	AUXILIAR ADMINISTRATIVO
FERNANDO DIAS SILVA	435792246	13537	CIRURGIÃO DENTISTA
FERNANDO DOS SANTOS	203325692	13757	ASSISTENTE ADMINISTRATIVO
FERNANDO ESCUDEIRO DE BARROS	111846171	10915	FARMACÊUTICO
FERNANDO GARRIDO DOS SANTOS	49170267	12446	TÉCNICO EM RAIO X
FERNANDO WAGNER DA SILVA CRUZ	442584544	11722	TÉCNICO EM RAIO X
FILIPE SILVA MOITINHO	385492868	13971	ASSISTENTE ADMINISTRATIVO
FILIPE SOARES FONTES	13694060O6	13870	ALMOXARIFE
FILIPE SOUZA LIMA	378423265	14018	TRATADOR DE ANIMAIS
FILOMENA SANTOS COSTA DE SOUZA	202429994	11424	AUXILIAR DE ENFERMAGEM
FLAVIA FISCHER GARCIA	23994835X	12380	ENFERMEIRO
FLAVIA HOSP SAPEDE GONZAGA	381438533	12815	MÉDICO VETERINÁRIO
FLAVIA MARQUES DE BRITO	465303134	10416	ASSISTENTE ADMINISTRATIVO
FLAVIA ROBERTA DOS SANTOS OLIVEIRA	430120655	12921	ENFERMEIRO
FLAVIA TELES	436678470	12053	AUXILIAR DE ENFERMAGEM
FLAVIO BARBOSA ESTEVO	371668827	13991	TÉCNICO EM RAIO X
FLÁVIO VIEIRA DOS SANTOS	247380167	12976	TÉCNICO EM RAIO X
FRANCIANE DA SILVA NEVES DOS REIS	304500490	12129	AUXILIAR DE SERV. LIMPEZA, MANUT. E CONSERV.
FRANCIANE SILVA FERREIRA	423404301	10343	AUXILIAR ADMINISTRATIVO
FRANCIELE DA CRUZ POMPERMAIER	495330784	10012	AUXILIAR ADMINISTRATIVO
FRANCIENE RODRIGUES DA CONCEICAO	421245451	10257	ASSISTENTE ADMINISTRATIVO
FRANCINEIDE ELIAS DA SILVA	299143764	13515	FAXINEIRO
FRANCISCA JUCILAINE DA COSTA MARQUES	285572659	13808	ENFERMEIRO
FRANCISCA MARIA DA SILVA SOUSA	232460528	13390	ENFERMEIRO
FRANCISCA MARLI CLEIA LIMA SOUSA	575301570	11511	CIRURGIÃO DENTISTA
FRANCISCA PEREIRA DE SOUZA OLIVEIRA	337586780	13145	TÉCNICO EM CONTABILIDADE
FRANCISCA RUTIERLYS DE OLIVEIRA AMORIM	33456752	10992	ASSISTENTE ADMINISTRATIVO
FRANCISCO ARSENIO DA SILVA NETO	201683258	13203	ASSISTENTE ADMINISTRATIVO
FRANCISCO CARDOSO DE SOUZA	581861036	13470	AUXILIAR DE SERV. LIMPEZA, MANUT. E CONSERV.
FRANCISCO DAS CHAGAS RIBEIRO DE ALENCAR	215197100	13029	TÉCNICO EM RAIO X
FRANCISCO DAS CHAGAS VIEIRA	253683002	10982	TÉCNICO EM RAIO X
FRANCISCO VANDODE OLIVEIRA	588291146	13267	ENFERMEIRO
FRANCIVALDO SILVA MARQUES	650546386	11758	AUXILIAR DE SERV. LIMPEZA, MANUT. E CONSERV.
GABRIEL AZEVEDO SANTANA	509559980	14092	AUXILIAR DE ENFERMAGEM
GABRIEL DE MORAES PAVAN TAKADA	363011031	11255	NUTRICIONISTA
GABRIEL LEÃO REZENDE	21632418	12501	MÉDICO UROLOGISTA
GABRIEL MOURA LOPES	520278604	12912	AUXILIAR ADMINISTRATIVO
GABRIEL PRINCE COLISSE	412578219	12751	AUXILIAR ADMINISTRATIVO
GABRIEL RAMOS GONÇALVES	46551120	13432	AUXILIAR DE ENFERMAGEM
GABRIEL VITORINO SILVA	520192837	10797	ASSISTENTE ADMINISTRATIVO
GABRIELA GONÇALVES FERREIRA	566528060	13516	ENFERMEIRO
GABRIELA HERBE DE LIMA GARCIA FERREIRA	35375435810	12110	ASSISTENTE ADMINISTRATIVO
GABRIELA JESUS DA SILVA	434569276	13478	NUTRICIONISTA
GABRIELA NASCIMENTO CUNHA	366951002	11744	ENFERMEIRO
GABRIELA ROCHA DE ALMEIDA	603841041	12094	NUTRICIONISTA
GABRIELA SILVA DUARTE	505757278	13398	AUXILIAR ADMINISTRATIVO
GABRIELA SOUZA XAVIER MANCEGOZO	398170198	13041	ENFERMEIRO OBSTETRA
GABRIELA VIRGÍLIO CALARGA	472053267	10042	ASSISTENTE ADMINISTRATIVO
GABRIELLA AGUILAR SILVA	413293373	11769	CIRURGIÃO DENTISTA
GABRIELLA PORTO DE ANDRADE BURGOS	366871304	11128	AUXILIAR ADMINISTRATIVO
GABRIELLE ELOYSA MARTINS DE OLIVEIRA	505975877	10769	NUTRICIONISTA
GABRIELLY SUED TADEU OLIVEIRA	625764	12195	ENFERMEIRO
GEILZA PEREIRA SILVA DO CARMO	336838566	12954	ENFERMEIRO
GEISIVANIA APARECIDA DA SILVA	289433599	10868	ENFERMEIRO
GELSANIA VITORINO DA SILVA	483096490	12223	TÉCNICO EM RAIO X
GENARO TUCO ZARATE	01746174780	13736	MÉDICO ULTRASSONOGRAFISTA
GEOVANA ARICIA RODRIGUES SALES DOS SANTOS	370009708	10569	ENFERMEIRO
GEOVANA SOARES DOS SANTOS CRUZ	369407957	12700	TÉCNICO EM RAIO X
GERSON AUGUSTO DE OLIVEIRA	257238475	14156	VIGIA
GESSIANA APARECIDA DE OLIVEIRA	358776788	13385	ALMOXARIFE
GESSICA MORAIS DOS REIS TAKESHITA	17444896	12648	AUXILIAR ADMINISTRATIVO
GESSICA NERIS DA SILVA MANFIO	443450328	11300	ASSISTENTE ADMINISTRATIVO
GEUZA DOS SANTOS SOBRINHO	482997321	13790	ASSISTENTE ADMINISTRATIVO
GILBERTO DE ALMEIDA	256756120	11792	MOTOBOY
GILBERTO FERREIRA DE OLIVEIRA	177156119	13424	AUXILIAR DE SERV. LIMPEZA, MANUT. E CONSERV.
GILBERTO RAIMUNDO DIAS	191624846	10052	TÉCNICO EM RAIO X
GILDO DO SOCORRO ARAUJO	326511957	11731	MOTOBOY
GILMAR DOS SANTOS MENDONÇA	441479315	11421	TÉCNICO EM RAIO X
GILMAR FAUSTINO DA CUNHA	591931941	10354	ENFERMEIRO
GILMAR RUBEM PORTO	276021575	13188	AUXILIAR ADMINISTRATIVO
GILMARA APARECIDA SCHUNCK DE FREITAS	253275180	13165	ENFERMEIRO
GILSA MARIA PEREIRA	211836837	13700	AUXILIAR

EDITAIS

GISLAINE DOS SANTOS GODINHO MATTOS	431677499	12027	ENFERMEIRO OBSTETRA
GISLAINE ORNELLAS DOS SANTOS	344786195	10445	MÉDICO VETERINÁRIO
GLACIELLE RODRIGUES DOS ANJOS OLIVEIRA	574731568	11052	ENFERMEIRO OBSTETRA
GLAUCIA CONCEIÇÃO DE LIMA	383993283	12982	AUXILIAR ADMINISTRATIVO
GLAUCIA MARIA FREIRE ALVES	553228596	13450	AUXILIAR DE ENFERMAGEM
GLEICE WATZEL SABÓIA	371640234	13018	MÉDICO VETERINÁRIO
GLEISON SANTOS RIBEIRO	595697847	10869	ELETRICISTA DE MANUTENÇÃO EM GERAL
GLORIA ELAINE SUDATTI SILVA	326175490	10686	AUXILIAR ADMINISTRATIVO
GRASIELA MARTINS	596485943	13149	CIRURGIÃO DENTISTA
GRASIELLY PEREIRA DA SILVA ALBINO	37880115	10105	AUXILIAR ADMINISTRATIVO
GRAZIELE JÉSSICA LOPES GONÇALVES DA CRUZ	437418893	11159	NUTRICIONISTA
GRAZIELLA MORILLA DA SILVA	371124980	10063	PSICÓLOGO
GRAZIELLE RAMOS SCOPEL	55183397	10242	AUXILIAR DE ENFERMAGEM
GREICE CIZERIO IRARRAZABAL	501863394	11445	CIRURGIÃO DENTISTA
GUIHERME HENRIQUE RODRIGUES DE SALES	493416365	14045	ENFERMEIRO
GUILHERME CORREIA DE OLIVEIRA BARBOSA	567660758	13926	TRATADOR DE ANIMAIS
GUILHERME DE MORAES CREMM	480789782	13234	ASSISTENTE ADMINISTRATIVO
GUILHERME DE PAULA RODRIGUES	42295038	13670	AUXILIAR ADMINISTRATIVO
GUILHERME LAELTON RESENDE MEIRA	392712957	13699	ASSISTENTE ADMINISTRATIVO
GUILHERME LUIS GOMES DIAS	467311298	13903	TÉCNICO EM CONTABILIDADE
GUILHERME LUIZ DOS SANTOS NEVES OLIVEIRA	500711318	11427	VIGIA
GUILHERME MACEDO DA SILVA	493286883	10181	ENFERMEIRO
GUILHERME MANUEL BRAZ VARGAS	360355766	11697	CIRURGIÃO DENTISTA
GUILHERME MONTEIRO DA SILVA OLIVEIRA	45794518804	11242	AUXILIAR ADMINISTRATIVO
GUILHERME NARDES VIEIRA LEITE	505999390	13035	AUXILIAR ADMINISTRATIVO
GUILHERME RAMOS DA LUZ	386118401	10093	ASSISTENTE ADMINISTRATIVO
GUILHERME RAMOS DA LUZ	386118401	12997	AUXILIAR ADMINISTRATIVO
GUILHERME ROCHA DOS SANTOS	390212799	13455	ASSISTENTE ADMINISTRATIVO
GUILHERME RODRIGUES LOPES	436161539	13017	TÉCNICO EM RAIO X
GUILHERME SILVA DE OLIVEIRA	388395692	11169	TÉCNICO EM RAIO X
GUSTAVO ANDRADE GONÇALVES DIAS	507159834	10013	NUTRICIONISTA
GUSTAVO AUGUSTO COUTO CARVALHO	15044461	12002	MÉDICO CLINICO GERAL
GUSTAVO BARBOSA DA COSTA FRUTEIRO	602688474	10540	AUXILIAR ADMINISTRATIVO
GUSTAVO BELISARIO DE ALMEIDA	377313919	12494	AUXILIAR DE ENFERMAGEM
GUSTAVO CÉSAR BERNARDO DA SILVA	620779408	12744	VIGIA
GUSTAVO GONÇALVES	41240319	10519	AUXILIAR ADMINISTRATIVO
GUSTAVO GUESSADA SILVA FRANÇA	372782966	10939	AUXILIAR ADMINISTRATIVO
GUSTAVO PINHEIRO DE MORAES ALVES	527819116	11208	AUXILIAR ADMINISTRATIVO
GUSTAVO SOARES DA COSTA	381680824	11601	VIGIA
HAMILTON DOS SANTOS BRANDÃO	244614386	13137	PEDREIRO
HAYESKA SANTOS LUZ BUENO	355099044	13264	CIRURGIÃO DENTISTA
HEE JIN MYUNG	330492202	10055	MÉDICO PSIQUIATRA
HELEN ALESSANDRA ARAÚJO DOS SANTOS	571577210	11616	OPERADOR DE COMBATE A ZOONOSES
HELEN MACIEL BERCHIOR LIECNIENSKI	381640340	12270	AUXILIAR DE ENFERMAGEM
HELENO JACKSON CABRAL	429717362	12892	ALMOXARIFE
HELENO JACKSON CABRAL	429717362	12894	AUXILIAR ADMINISTRATIVO
HÉLIA COMINI	246080899	11794	ALMOXARIFE
HELIANE SILVA GOMES	294388710	12424	ENFERMEIRO
HELIO ARCANJO DOS SANTOS	22270696	13403	ELETRICISTA DE MANUTENÇÃO EM GERAL
HELIO GOMES DA SILVA	324415941	13482	FAXINEIRO
HÉLIO JOSÉ FERREIRA	566710699	10914	FAXINEIRO
HELIO NAKAMURA MARTINS	246945102	12821	PSICÓLOGO
HELLEN EVANS BELARMINO ALVES	429939352	10730	AUXILIAR DE ENFERMAGEM
HELLEN SAMPAIO MANZANO	441128828	10075	ENFERMEIRO
HELOANA DE OLIVEIRA CORDEIRO	386612742	11713	AUXILIAR DE SERV. LIMPEZA, MANUT. E CONSERV.
HELOISA LILIANE DEFINO	122838245	11694	CIRURGIÃO DENTISTA
HELOISA PILAT CRUZ	430121192	10707	ENFERMEIRO
HELSON FERNANDES DOS SANTOS	155555893	12826	ELETRICISTA DE MANUTENÇÃO EM GERAL
HENRIQUE DE OLIVEIRA RIBEIRO	466490574	13099	TÉCNICO EM RAIO X
HENRIQUE DOS SANTOS	35561556	13016	ALMOXARIFE
HENRIQUE JORGE CRUZ DE PAULA	221997428	13103	TÉCNICO EM RAIO X
HENRIQUE OLIVEIRA	275621686	13710	TÉCNICO EM RAIO X
HENRIQUE PEREIRA MARTINS	524696330	12037	CIRURGIÃO DENTISTA
HENRIQUE SOUZA TAVARES	382884656	10214	AUXILIAR ADMINISTRATIVO
HERBERT ROCHA DE OLIVEIRA	373261718	13140	TÉCNICO EM RAIO X
HEREMITA MENDES RIBEIRO CUNHA	578371297	13618	PSICÓLOGO
HERMES BARRETO	253513042	10534	PSICÓLOGO
HIAGO BRUNO FERREIRA DA SILVA	429929055	13883	TÉCNICO EM CONTABILIDADE
HIGOR PUPPIM SILVA	346055945	13825	ASSISTENTE ADMINISTRATIVO
HIGOR VINICIUS DE MORAES OLIVEIRA	544090731	12575	ALMOXARIFE
HILDA OLIVEIRA DOS SANTOS	282864003	12739	ENFERMEIRO
HOBERDAM SILVA ROCHA	480894486	11192	OPERADOR DE COMBATE A ZOONOSES
HORTENCIA OLIMPIA DE OLIVEIRA SILVA	259176850	13578	TÉCNICO EM RAIO X
HUDSON FERNANDES DA SILVA	25925359	11108	AUXILIAR DE ENFERMAGEM
HUGO FARIAS CAVALCANTE	426198943	11266	TÉCNICO EM RAIO X
HUGO GONÇALVES DE MORAES	410221570	13168	TÉCNICO EM RAIO X
HUGO NUNES BORGES	524725494	13737	VIGIA
IARA AGUILAR DE SOUSA	393280883	13057	AUXILIAR ADMINISTRATIVO
IARA BARBOSA DA SILVA	556589567	13951	ENFERMEIRO OBSTETRA
IARA DIAS DE OLIVEIRA ANDRADE	344953889	13574	AUXILIAR DE ENFERMAGEM
IARA RODRIGUES DE OLIVEIRA	502002682	13997	AUXILIAR ADMINISTRATIVO
IARA TEIXEIRA BLEINAT	551833762	12886	TRATADOR DE ANIMAIS
IDILENE MANOEL HONORATO BARRA	233032903	11107	AUXILIAR DE ENFERMAGEM
IGOR FERREIRA DE ARAÚJO	3340766	13042	ASSISTENTE ADMINISTRATIVO
IGOR SÁ SOARES	641481883	10395	NUTRICIONISTA
IGOR SILVA LIMA	550872930	13045	AUXILIAR ADMINISTRATIVO
INGRID COSTA SILVA	5433301710	12761	TRATADOR DE ANIMAIS
INGRID FONSECA DA SILVA	46985537X	13804	AUXILIAR DE ENFERMAGEM
INGRID MOUTINHO SILVA	379497244	12236	CIRURGIÃO DENTISTA
INGRID NEVES ARAUJO ALVES	459215255	10901	AUXILIAR DE ENFERMAGEM
INGRID RIBEIRO VIANA	628170865	11055	ASSISTENTE ADMINISTRATIVO
INGRID VIANA MORAES	46379098801	10667	AUXILIAR DE ENFERMAGEM
IONEIDE SANTA ROSA	653425740	10581	VIGIA
IRACEMA RODRIGUES DE OLIVEIRA	287011628	13994	AUXILIAR DE SERV. LIMPEZA, MANUT. E CONSERV.
IRAN ANTONIO DE MATOS	29372149	13929	ASSISTENTE ADMINISTRATIVO
IRANEIDE DE SOUZA PEREIRA	560505735	12803	TÉCNICO EM RAIO X
IRANI RODRIGUES ALVES	583973711	12743	OPERADOR DE COMBATE A ZOONOSES
IRENE LIRA DA SILVA	2770369002	13656	AUXILIAR DE SERV. LIMPEZA, MANUT. E CONSERV.
IRENE RODRIGUES MOREIRA	390109654	11391	ENFERMEIRO
IRIS CRISTINA MENDES GODINHO	430308103	12719	AUXILIAR DE ENFERMAGEM
IRLANE RODRIGUES DE SOUSA	605543811	13631	ENFERMEIRO
IRLENE MOREIRA CRUZ	381049000	13560	ENFERMEIRO
ISABEL CONCEIÇÃO DE OLIVEIRA	48340004	12287	ALMOXARIFE
ISABEL CRISTINA ALVES VIANA	273147407	13628	ENFERMEIRO
ISABEL CRISTINA DE MORAES SILVA	339208314	13701	FARMACÊUTICO
ISABEL DO NASCIMENTO FISCHER	292818075	11288	AUXILIAR DE SERV. LIMPEZA, MANUT. E CONSERV.
ISABEL SOARES	388420789	13577	AUXILIAR ADMINISTRATIVO
ISABELA BAIA PEREIRA SANTOS	447672058	10712	TÉCNICO EM RAIO X
ISABELA MARTINS LEMBO CUNHA	583737638	10501	ASSISTENTE ADMINISTRATIVO
ISABELA OLIVEIRA DE AQUINO	374897736	10848	TÉCNICO EM RAIO X
ISABELLA CAROLINE ALVES DA SILVA	55064542	12549	ASSISTENTE ADMINISTRATIVO
ISABELLA MARIA DOS SANTOS SILVA	418193253	13703	CIRURGIÃO DENTISTA
ISABELLA NAZARE BALARINI	391767888	13787	ASSISTENTE ADMINISTRATIVO
ISADORA GONÇALVES MACHADO	4860797126848	13123	NUTRICIONISTA
ISAEL DE OLIVEIRA NERES	273684760	10362	ELETRICISTA DE MANUTENÇÃO EM GERAL
ISRAEL LUCAS SCIASCIA	35013389	10733	OPERADOR DE COMBATE A ZOONOSES
IVANA MIGUEL PEREIRA ROSA	198627671	13456	ENFERMEIRO
IVANETE DIAS DAMASCENO	55455382	14164	NUTRICIONISTA
IVANIZE MARIA SILVA DE MOURA	341134429	13517	ENFERMEIRO
IVONALDO SOARES BARROS	294408095	10943	AUXILIAR DE ENFERMAGEM
IVONE ALMEIDA DOS SANTOS OLIVEIRA	264747628	11738	ENFERMEIRO
IVONE DE AGUIAR BRANDAO LIMA	220941695	14037	ENFERMEIRO
IVONE DE JESUS CORREA DE OLIVEIRA	207511573	10607	AUXILIAR DE SERV. LIMPEZA, MANUT. E CONSERV.
IVONE OLIVEIRA PRATES	270214720	13230	ENFERMEIRO
IZABEL SALOME	2196230900	11705	AUXILIAR DE ENFERMAGEM
JACIARA FERREIRA DOS SANTOS	598198246	12848	AUXILIAR DE ENFERMAGEM
JACIZETE APARECIDA TAVARES PINTO	509105993	10715	ENFERMEIRO
JACKELINE MELO FARIAS	467118048	11954	TÉCNICO EM RAIO X
JACKSELY PEREIRA ARCE	595756979	10360	NUTRICIONISTA
JACKSON ANTUNES CRISPIM	125673112	12752	AUXILIAR DE ENFERMAGEM
JACQUELINE DIAS SANTOS	378816548	12927	PSICÓLOGO
JACQUELINE ROCHA DE OLIVEIRA	403123240	13774	ENFERMEIRO
JACSON FAGUNDES DOS SANTOS FILHO	501408290	13474	AUXILIAR ADMINISTRATIVO
JAINE LOPES DE OLIVEIRA	554530065	13024	PSICÓLOGO
JAMILE DE JESUS FERREIRA	472474479	10440	AUXILIAR DE ENFERMAGEM
JAMISON PRESLEY APARECIDO FERNANDES RODRIGUES	002825317	10053	ALMOXARIFE
JAMISON PRESLEY APARECIDO FERNANDES RODRIGUES	002825317	10057	MOTOBOY
JANAINA ALVES ASSUNCAO	462865071	11755	MÉDICO VETERINÁRIO
JANAINA DOS SANTOS COLAÇA CARNEIRO	345232057	11716	ENFERMEIRO
JANAINA MARIA DE OLIVEIRA ALENCAR	308071797	13603	ASSISTENTE ADMINISTRATIVO
JANAINA OLIVEIRA DA SILVA	604815116	14049	TÉCNICO EM RAIO X
JANAINA SOUZA PAJEU	493125504	13533	ENFERMEIRO
JANE APARECIDA DA LUZ	263596746	12987	ENFERMEIRO
JANE APARECIDA PEDRO	530148341	11367	AUXILIAR DE ENFERMAGEM
JANE DE SOUZA DOMINGUES	256476780	11104	ENFERMEIRO
JANETE DA SILVA MESQUITA	289422073	10177	AUXILIAR ADMINISTRATIVO
JANETE DE SOUSA E SILVA	374152111	13138	ASSISTENTE ADMINISTRATIVO
JAQUELINA VIANA DE ALENCAR	377204535	10913	ENFERMEIRO OBSTETRA
JAQUELINE ALVES DA SILVA ROCHA	472318974	11877	ASSISTENTE ADMINISTRATIVO
JAQUELINE BATISTA DE ALBUQUERQUE	369703911	13076	FAXINEIRO
JAQUELINE DA MOTA FERREIRA	349303368	13818	ENFERMEIRO
JAQUELINE DA SILVA CONCEIÇÃO	655057330	11681	ASSISTENTE ADMINISTRATIVO
JAQUELINE DAS DORES RODRIGUES	505981373	14057	AUXILIAR ADMINISTRATIVO
JAQUELINE DOS SANTOS FERREIRA	421373209	10140	ASSISTENTE ADMINISTRATIVO
JAQUELINE FARIA DE OLIVEIRA CRUZ	466212574	12190	TÉCNICO EM RAIO X
JAQUELINE SHYTON DE ALMEIDA	503005605	10855	ASSISTENTE ADMINISTRATIVO
JAQUELINE SILVA SANTOS	534111610	14067	ASSISTENTE ADMINISTRATIVO
JAQUICELI CIRILO DOS SANTOS	417833921	13124	AUXILIAR DE ENFERMAGEM
JARDEL SILVA BARROS JUNIOR	393841546	11321	ASSISTENTE ADMINISTRATIVO
JEAN SOARES DE OLIVEIRA	484810224	11514	TÉCNICO EM RAIO X
JEANE BRANDÃO DE JESUS	352529738	11857	NUTRICIONISTA
JEFERSOM DIAS DE MELLO	406887779	13564	TRATADOR DE ANIMAIS
JEFERSON ALVES BARBOSA	543968789	12692	AUXILIAR ADMINISTRATIVO
JEFERSON DOS ANJOS BARBOZA	596887644	10619	ASSISTENTE ADMINISTRATIVO
JEFFERSON AGUIAR NUNES	340215434	12925	MOTOBOY
JEFFERSON ALVES DE OLIVEIRA	299127254	11500	MOTOBOY
JEFFERSON BORGES DA SILVA	453964199	14145	TÉCNICO EM RAIO X
JEFFERSON CAMPOS DE ALMEIDA	197396197	13436	CIRURGIÃO DENTISTA
JEFFERSON DE JESUS CRUZ	34250645843	12064	TÉCNICO EM RAIO X
JEFFERSON DE JESUS LIMA	544334565	13852	AUXILIAR DE SERV. LIMPEZA, MANUT. E CONSERV.
JEILDA SANTOS RIBEIRO	233895553	11518	ENFERMEIRO
JENADI SENA DUARTE	554335906	12181	AUXILIAR DE SERV. LIMPEZA, MANUT. E CONSERV.
JENIFER ALVES DE AGUIAR	416034743	12258	AUXILIAR DE ENFERMAGEM
JENIFER DE ANDRADE NASCIMENTO	382481227	12447	AUXILIAR ADMINISTRATIVO
JENIFER DE ANDRADE NASCIMENTO	382481227	11757	NUTRICIONISTA
JENIFER DE OLIVEIRA MACHADO	494791536	13377	AUXILIAR DE ENFERMAGEM
JENIFER FONTES SILVA	509008562	13802	ASSISTENTE ADMINISTRATIVO
JENNIFER DO AMOR DIVINO SANTOS	471833319	12930	ASSISTENTE ADMINISTRATIVO
JESSICA APARECIDA DE LACERDA BORGES	54033960	13664	NUTRICIONISTA
JESSICA APARECIDA PIMENTA	466453206	11677	TÉCNICO EM RAIO X
JESSICA ARAÚJO DE AZEVEDO OLIVEIRA	465245018	13830	AUXILIAR ADMINISTRATIVO
JESSICA CIELLY ANTUNES ROCHA	6070630	11976	NUTRICIONISTA
JESSICA CRISTINA SANTANA DA SILVA	470198588	11087	ALMOXARIFE
JESSICA DE JESUS REZENDE	4803316409	13545	AUXILIAR ADMINISTRATIVO
JESSICA DOS SANTOS MENDES	482253599	11001	NUTRICIONISTA
JÉSSICA FRANCISCA DA SILVA	480589501	13472	PSICÓLOGO
JÉSSICA HIRATUCA DE LIMA	418317070	11011	ENFERMEIRO
JÉSSICA KAREN DA SILVA CRUZ	486361603	13894	TÉCNICO EM RAIO X
JESSICA MELO DOS ANJOS	473139698	13003	ENFERMEIRO
JESSICA MENDES DE MOURA SILVA	376465876	13612	ASSISTENTE ADMINISTRATIVO
JESSICA MENDES DE MOURA SILVA	376465876	13613	AUXILIAR ADMINISTRATIVO
JESSICA NOGUEIRA AMARAL	20479818	13685	NUTRICIONISTA
JÉSSICA OLIVEIRA CUSTÓDIO	487818817	11826	AUXILIAR ADMINISTRATIVO
JÉSSICA SILVA DOS SANTOS	507596614	14020	ASSISTENTE ADMINISTRATIVO
JHENIFER SANDRA NEVES PEREIRA	491613751	11312	TÉCNICO EM RAIO X
JHERMIRIO DUARTE BATISTA	505758854	12340	AUXILIAR ADMINISTRATIVO
JHONATAN DOS SANTOS DA SILVA	397485086	11575	AUXILIAR DE SERV. LIMPEZA, MANUT. E CONSERV.
JHONATAN DOS SANTOS DA SILVA	397485086	11578	MOTOBOY
JHONATAN DUARTE BATISTA	505758775	12344	ALMOXARIFE
JHONY VINICIUS DA CRUZ ROCHA	522379977	14024	AUXILIAR ADMINISTRATIVO
JILVANA DE GODOI OLIVEIRA COSTA	419289331	10004	AUXILIAR ADMINISTRATIVO
JOAB NATHAN SILVA MONTEIRO	84832049	12347	CIRURGIÃO DENTISTA
JOANICE DE SOUZA MOREIRA	306046039	13860	ENFERMEIRO
JOANINA ALMEIDA DA SILVA MACIEL	19258213	10957	AUXILIAR DE ENFERMAGEM
JOÃO ALCIDES DA SILVA CRUZ DE PAULA	395886193	11319	AUXILIAR DE SERV. LIMPEZA, MANUT. E CONSERV.
JOAO BATISTA DE OLIVEIRA	369988942	12359	VIGIA
JOAO BITTENCOURT RIBAS	366288453	13607	VIGIA
JOAO CARLOS BANDEIRA EMILIO	509094107	12799	ENFERMEIRO
JOAO CARLOS VIEIRA NETO	296773888	13133	VIGIA
JOÃO EDUARDO COSTA DA SILVA	438714118	13940	TÉCNICO EM RAIO X
JOÃO FRANCISCO DE JESUS JUNIOR	473015389	12966	TÉCNICO EM RAIO X
JOÃO GOMES DO NASCIMENTO JÚNIOR	552644870	13608	MOTOBOY
JOÃO LUCAS DA SILVA THEODORO	453507803	12881	ASSISTENTE ADMINISTRATIVO
JOAO PAULO DA SILVA DANTAS	07385981149	11780	VIGIA
JOÃO PAULO DA SILVA REIS	421810178	13255	PSICÓLOGO
JOÃO PAULO SOARES BARBOSA	236544500	10594	TÉCNICO EM RAIO X
JOÃO PEDRO AMARAL SILVÉRIO	367846263	10571	ASSISTENTE ADMINISTRATIVO
JOAO SOUSA GONÇALVES FILHO	05317179353	11641	VIGIA
JOÃO VITOR RAMOS DA SILVA	57919503	11869	TÉCNICO EM CONTABILIDADE
JOCELIA ALVES DA SILVA	248825422	10175	AUXILIAR DE SERV. LIMPEZA, MANUT. E CONSERV.
JOCIVANIA MOREIRA PASSO	377648437	11990	AUXILIAR DE ENFERMAGEM
JOEL DE ANDRADE SILVA	543301436	10918	ALMOXARIFE
JOEL RICARDO DOS SANTOS	296767062	11112	AUXILIAR DE ENFERMAGEM
JOELITON LINO GOMES	535975879	13094	TÉCNICO EM RAIO X
JOELMA PEREIRA MENDES	626178812	12370	AUXILIAR DE ENFERMAGEM
JOELMA RIBEIRO MOTTA	329797876	10451	ENFERMEIRO
JOELMA VIEIRA DINIZ	257590237	14133	ENFERMEIRO
JOELY GONÇALVES BATISTA	307843531	10503	ENFERMEIRO
JOICE ADRIANE SILVA	535279668	12321	AUXILIAR DE ENFERMAGEM
JOICE ELLEN SANTOS SIMAO	335450088	10896	AUXILIAR ADMINISTRATIVO
JONATHAN LUIZ GOTARDE DA SILVA	432677987	10968	AUXILIAR ADMINISTRATIVO
JONATHAN NASCIMENTO LOPES	389803078	12902	VIGIA
JONILSON CABRAL SOARES DE LIMA	280681641	12867	VIGIA
JORGE LUIZ DOS SANTOS OLIVEIRA	371929908	11897	TÉCNICO EM RAIO X
JORGE PAULO MARQUES FERREIRA	63033075X	14007	ALMOXARIFE
JOSÉ ANTONIO BANDEIRA LIMA	630292656	12667	ENFERMEIRO
JOSÉ AUGUSTO BARBOSA DA SILVA	521018833	11905	ASSISTENTE ADMINISTRATIVO
JOSE CAETANO PEREIRA NETO	500541425	14004	MÉDICO VETERINÁRIO
JOSÉ CHARLES DANTAS DA COSTA	308769326	14127	TÉCNICO EM INFORMÁTICA
JÓSE CRISTINA VEIGA MARTINS	597695027	11847	ENFERMEIRO
JOSE DE ARIMATEIA ALVES	266309185	12006	PEDREIRO
JOSÉ JUVENAL DOS SANTOS	179564924	11093	TÉCNICO EM RAIO X
JOSE LUIZ DE SOUZA	118049756	12879	ELETRICISTA DE MANUTENÇÃO EM GERAL
JOSE MANOEL ISIDRO DA SILVA	11120894	13793	ELETRICISTA DE MANUTENÇÃO EM GERAL
JOSE MILTON RODRIGUES MARQUES	327844607	12444	ASSISTENTE ADMINISTRATIVO
JOSÉ MINEIRO DA SILVA	211835572	13530	VIGIA
JOSÉ PEDRO DA SILVA	576214309	13833	AUXILIAR DE SERV. LIMPEZA, MANUT. E CONSERV.
JOSÉ RAIMUNDO BATISTA DE SOUSA	372797064	13022	MOTOBOY
JOSE RENATO FERREIRA DE MIRANDA	02273759800	11066	TÉCNICO EM RAIO X
JOSE RENATO SOARES DOS SANTOS	490513736	13632	TÉCNICO EM RAIO X
JOSÉ RICARDO VIEIRA	414219910	13252	AUXILIAR DE ENFERMAGEM
JOSÉ ROBERTO BEZERRA AMORIM	543909025	11002	ALMOXARIFE
JOSE ROBERTO DA CRUZ	292885702	13408	ENFERMEIRO
JOSÉ TIAGO SOARES DO NASCIMENTO	458633537	13654	TÉCNICO EM RAIO X
JOSE VALPARAISO SIMBERG RODRIGUES DE CARVALHO	22758410	12372	VIGIA
JOSEANE PEREIRA XAVIER	37612348802	11875	ENFERMEIRO
JOSEFA JOSETE DE PAIVA	56908515	11120	AUXILIAR ADMINISTRATIVO
JOSEFA PEREIRA FRANCO SANTOS	365980316	12911	FAXINEIRO
JOSEILMA BATISTA DE SOUZA SANTOS	28870261	13541	AUXILIAR DE ENFERMAGEM
JOSÉLITA PEREIRA DE OLIVEIRA	255780059	12215	AUXILIAR ADMINISTRATIVO
JOSIANE DE SALES SILVA	420724448	11878	TÉCNICO EM RAIO X
JOSIANE MORAES ANDRADE DE ARAÚJO	270757041	10390	ENFERMEIRO
JOSINEIDE LOPES FEITOSA	522532985	12451	AUXILIAR ADMINISTRATIVO
JOSIVANE HELENA RAMOS DE LIRA	621143790	13468	ASSISTENTE ADMINISTRATIVO
JOSIVANE HELENA RAMOS DE LIRA	621143790	13466	AUXILIAR ADMINISTRATIVO
JOSSENE VERLI NOVELI	485575498	11405	ENFERMEIRO
JOSUÉ CLEMENTE DOS SANTOS	130513817	11649	VIGIA
JOSUÉ LUIS DA SILVA	454233899	11651	TÉCNICO EM RAIO X
JOSYNEIDE LUISA DA SILVA	400520667	13677	AUXILIAR DE ENFERMAGEM
JOYCE AMANDA TORRES SILVA	425591220	12657	AUXILIAR DE ENFERMAGEM
JOYCE DE FREITAS MACHADO PINTO	522533231	11486	OPERADOR DE COMBATE A ZOONOSES
JOYCE DE OLIVEIRA SOUZA	550638027	10412	ALMOXARIFE
JOYCE EVELYM DA SILVA RODRIGUES	492321917	10570	AUXILIAR ADMINISTRATIVO
JOYCE VANESSA PEREIRA DE SOUZA	405703910	11173	ENFERMEIRO
JUCERLANE FERREIRA RAMOS SILVA	03791165651	13484	ENFERMEIRO
JUCILENE SÃO JOSÉ GOMES SANTOS	360138809	14029	AUXILIAR ADMINISTRATIVO
JUCINEIDE PEREIRA SILVA LIMA	272677814	11860	ENFERMEIRO
JULIA JOANA DE SOUZA ROCHA	267776123	14041	TÉCNICO EM SAÚDE BUCAL
JULIA LOPES CORREIA	398397971	11544	AUXILIAR DE ENFERMAGEM
JULIA MUNIZ DOS SANTOS	385363321	13349	ENFERMEIRO
JÚLIA OLIVEIRA CARDOSO	384291600	12641	CIRURGIÃO DENTISTA
JULIA RIBEIRO DA SILVA	306614984	12586	TÉCNICO EM RAIO X
JULIANA ALMEIDA BASTOS	334597262	11126	ASSISTENTE ADMINISTRATIVO
JULIANA ALVES DA SILVA	456685479	10295	ENFERMEIRO
JULIANA BARROS DE SOUZA	342587328	12405	AUXILIAR DE ENFERMAGEM
JULIANA BESSA AZEVEDO DOS SANTOS	449673858	13383	ASSISTENTE ADMINISTRATIVO
JULIANA DA SILVA	54390684	12021	ASSISTENTE ADMINISTRATIVO
JULIANA DANTAS NOVELI FISCHER	432527527	13110	FARMACÊUTICO
JULIANA DE FREITAS BITENCOURT	258143514	10046	ENFERMEIRO
JULIANA DE SÁ CAMARGO	440630319	11206	ENFERMEIRO
JULIANA NASCIMENTO ROSA	33620890	11287	PSICÓLOGO
JULIANA PEREIRA DA COSTA	384820529	10633	AUXILIAR DE SERV. LIMPEZA, MANUT. E CONSERV.
JULIANA ZICCHELLA	500651851	13542	ENFERMEIRO OBSTETRA
JULIANE APARECIDA RODRIGUES	334987490	12167	AUXILIAR DE ENFERMAGEM
JULIANO HENGLES DIAS	253276627	13810	MOTOBOY
JULIETE DE ALMEIDA PIRES	464312206	14019	PSICÓLOGO
JULIO GONÇALVES ROCHA	509089306	11602	TÉCNICO EM RAIO X
JULLIELY COUTO OLIVEIRA	492222460	13600	ENFERMEIRO OBSTETRA
JULLYANE ELOINA DO NASCIMENTO DARIO	566294643	12472	ENFERMEIRO
JUNIA IVANESSA DE SOUSA	56989076	11235	TÉCNICO EM RAIO X
JÚNIOR DA SILVA DIAS	495948494	12917	PSICÓLOGO
JUSCELINO RODRIGUES DE ANDRADE	151551881	13452	ALMOXARIFE
KALLILA AGUIAR LIMEIRA	37750077X	12533	CIRURGIÃO DENTISTA
KAREN CRISTINA COSTA DE OLIVEIRA	414948142	11459	TÉCNICO EM RAIO X
KAREN CRISTINA DUTRA AUGUSTO	609833339	11176	ASSISTENTE ADMINISTRATIVO
KARIN OLIVEIRA CANDIDO SILVA	481042325	11988	AUXILIAR DE ENFERMAGEM
KARINA ALVES BARBOSA	586958630	13689	AUXILIAR ADMINISTRATIVO
KARINA DA SILVA	489984125	10884	ASSISTENTE ADMINISTRATIVO
KARINA DOS SANTOS OLIVEIRA	463357024	11072	ENFERMEIRO
KARINA PIRES DE CAMARGO	42437917X	12482	ENFERMEIRO
KARINA VITORIA ROSA	392812344	14082	ASSISTENTE ADMINISTRATIVO
KAROLINA RIBEIRO SARAIVA	348982021	11752	CIRURGIÃO DENTISTA
KAROLINE DA SILVA LIMA	433931590	11263	AUXILIAR ADMINISTRATIVO
KAROLINE LAUREANO DA SILVA	490040652	11891	AUXILIAR DE SERV. LIMPEZA, MANUT. E CONSERV.
KAROLINE OLIVEIRA RIBEIRO	320717138	13931	ENFERMEIRO
KAROLINE STEFANI BARBOSA DIAS	38863764X	13602	ENFERMEIRO
KAROLLYNE SANTOS SPIGARIOL	405258197	13567	CIRURGIÃO DENTISTA
KARY MARQUES DA SILVA	34500044841	11440	FARMACÊUTICO
KARYNE CINTRA DIAS	562811758	13202	AUXILIAR ADMINISTRATIVO
KATHELEN PEREIRA BRUNO	398067521	13934	ALMOXARIFE
KATHELEN PEREIRA BRUNO	398067521	13937	AUXILIAR ADMINISTRATIVO
KATHLEEN POLICENO	524911952	12570	AUXILIAR ADMINISTRATIVO
KATIA DA SILVA FARIA	436432110	11334	AUXILIAR ADMINISTRATIVO
KATIA FERNANDA SANTOS MACEIÓ DA SILVA	307004363	11286	AUXILIAR DE ENFERMAGEM
KATIA FURIN LAMAS	236398635	13229	TÉCNICO EM RAIO X
KÁTIA JESUS DOS SANTOS	484675916	14084	AUXILI

EDITAIS

KELLY CRISTINA SATURNO	339848133	12556	AUXILIAR DE SERV. LIMPEZA, MANUT. E CONSERV.
KELLY DE JESUS OLIVEIRA	41809161851	11231	ASSISTENTE ADMINISTRATIVO
KELLY TOLEDO XAVIER DE JESUS	296892361	12408	ENFERMEIRO
KELVIN CAVALCANTE DOS SANTOS	505253689	11139	TÉCNICO EM RAIO X
KELVIN SILVA PEREIRA	440218846	12179	ASSISTENTE ADMINISTRATIVO
KEMILYN RITA VARESCHI RAMOS	533377547	13927	AUXILIAR ADMINISTRATIVO
KETELEN ELIZABETH DOS SANTOS BARROS	450513610	14065	PSICÓLOGO
KETHLIN VALÉRIA AMARAL DE CAMPOS	607905153	11197	AUXILIAR ADMINISTRATIVO
KETLYN SANTOS DIAS SATHLER	504310069	10394	AUXILIAR DE ENFERMAGEM
KEVIN DE CARVALHO MILANESE	522072709	13130	TÉCNICO EM INFORMÁTICA
KLEBER ROSA LEITE	28438639X	10991	TÉCNICO EM RAIO X
LAÉRCIO RUELA DE OLIVEIRA	356303354	12948	ENFERMEIRO OBSTETRA
LAIANE VIANA MOTA ALMEIDA	425792997	12119	CIRURGIÃO DENTISTA
LAILA DE OLIVEIRA MORO	449824512	13962	ASSISTENTE ADMINISTRATIVO
LAIS GONCALVES MENDES	424425403	14113	ASSISTENTE ADMINISTRATIVO
LAIS KAROLINE FERREIRA RIBAS	391487954	13615	FAXINEIRO
LAÍSE MIDORI TOKUBO	453419999	12846	CIRURGIÃO DENTISTA
LARA RIBEIRO TEIXEIRA BONFIM	596033710	12252	MÉDICO REUMATOLOGISTA
LARISSA APARECIDA FIGUEIREDO DO ESPIRITO SANTO	327844395	10406	ENFERMEIRO
LARISSA BARBOSA KUROSAKI	466466973	13732	ASSISTENTE ADMINISTRATIVO
LARISSA BORGES RODRIGUES	535526775	13473	ALMOXARIFE
LARISSA CAVALCANTE SIMÕES CARVALHO	499262992	12862	ASSISTENTE ADMINISTRATIVO
LARISSA CRISTINA DA SILVA	04531689800	12898	AUXILIAR ADMINISTRATIVO
LARISSA DA CRUZ MORATA	465786327	11418	TÉCNICO EM RAIO X
LARISSA DE SOUZA VILAR	366074180	13067	ENFERMEIRO
LARISSA LIMA FRUTEIRO	535283519	13365	AUXILIAR DE ENFERMAGEM
LARISSA RAFAELE DA ROCHA SILVA	408703659	10718	AUXILIAR ADMINISTRATIVO
LARISSA SARAIVA PRUDENTE	504029654	13857	AUXILIAR DE ENFERMAGEM
LARISSA STÉFANI DA SILVA	19223586	12031	NUTRICIONISTA
LARISSA TAVARES SANTOS LIMA	456678827	11099	AUXILIAR ADMINISTRATIVO
LARYSSA FABRICIO NOBRE	381671690	12551	AUXILIAR ADMINISTRATIVO
LAURA BEATRIZ GRAEFF SEGAL	582841574	10973	MÉDICO CLINICO GERAL
LAYSLA LUIZA ALVES DOMINGUES	389466219	11527	ASSISTENTE ADMINISTRATIVO
LAZARO PEREIRA DE VASCONCELOS	564683917	10409	VIGIA
LEANDRO ALEXANDRE MARTINS	466040532	10364	TÉCNICO EM CONTABILIDADE
LEANDRO HENRIQUE PAULINO	422549174	10713	TÉCNICO EM RAIO X
LEANDRO HENRIQUE SILVA SANTOS	538737487	13327	AUXILIAR ADMINISTRATIVO
LEDIELSON CORADINI	388422415	10279	TÉCNICO EM RAIO X
LEIDE MONICA PRADO IBRAIM	365938440	10767	NUTRICIONISTA
LENON DE OLIVEIRA SOARES	44854653	12903	TÉCNICO EM RAIO X
LEONARDO CARLOS SILVA	462849363	13079	VIGIA
LEONARDO LISBOA PRIESTER	420911510	10273	TÉCNICO EM RAIO X
LEONARDO NAZARI DE CARVALHO	3970816656	12237	AUXILIAR DE ENFERMAGEM
LEONARDO RIBEIRO DOS SANTOS ARAUJO	530521143	11433	ASSISTENTE ADMINISTRATIVO
LEONARDO SANTOS JOSE	32337508	13915	TÉCNICO EM RAIO X
LEONEL DE CASTRO MEDEIROS	427171015	13872	ASSISTENTE ADMINISTRATIVO
LEONICE APARECIDA GONÇALVES	1658434316	12547	ENFERMEIRO
LEONOR MACIEL	215131873	10315	AUXILIAR DE ENFERMAGEM
LETÍCIA DA SILVA CORREIA	384462583	12140	CIRURGIÃO DENTISTA
LETÍCIA DA SILVA PEREIRA	438510082	10887	ENFERMEIRO
LETICIA DA SILVA ROQUE	412226723	11782	ENFERMEIRO
LETÍCIA DE MELLO MARQUES	436800263	12362	CIRURGIÃO DENTISTA
LETICIA FRANCO DE OLIVEIRA	396990952	13594	AUXILIAR DE ENFERMAGEM
LETÍCIA GRAZIELE CAMARGO PIRES	466047265	13813	ASSISTENTE ADMINISTRATIVO
LETÍCIA MARIA SALOMÉ	414314797	12689	AUXILIAR DE ENFERMAGEM
LETICIA MARQUES DA SILVA	344666608	10118	AUXILIAR ADMINISTRATIVO
LETÍCIA NASCIMENTO VASSÃO	354493974	10629	PSICÓLOGO
LETÍCIA OLIVEIRAL ALMEIDA	431119247	11537	ENFERMEIRO
LETICIA REIMBERG GUIZZI	478505632	13380	NUTRICIONISTA
LIA ISABEL CORRÊA PASCHOAL FLORIDO	76375183	12796	CIRURGIÃO DENTISTA
LICIAN ARAUJO	446556981	13205	ENFERMEIRO
LIDIANE RODRIGUES CHAVES	443752564	12052	FAXINEIRO
LIGIA LUCIENE DOS SANTOS	245538471	13750	AUXILIAR DE ENFERMAGEM
LILIA RIBEIRO CINTRA	256473511	13201	ENFERMEIRO
LILIAN BELICIA DA SILVA	417835747	11603	ASSISTENTE ADMINISTRATIVO
LILIAN CAROLINA SOARES NASCIMENTO	464725069	10056	CIRURGIÃO DENTISTA
LILIAN DA S LEME	494722988	13025	TÉCNICO EM INFORMÁTICA
LILIAN PIMENTEL DA SILVA CARVALHO	426526788	14120	ENFERMEIRO
LILIANA APARECIDA DA SILVA	163133931	12869	AUXILIAR ADMINISTRATIVO
LIVIA ROMANO BOEIRA	426073216	13154	ENFERMEIRO
LÍVIO SILVA BRITO	454278913	13019	TÉCNICO EM RAIO X
LOTFIE YOUSSEF ABDUL HADI	249086396	13782	AUXILIAR DE SERV. LIMPEZA, MANUT. E CONSERV.
LUAN DE ALMEIDA MENDES	562843954	11188	ALMOXARIFE
LUAN DIONIZIO TEIXEIRA	386613527	10397	AUXILIAR DE ENFERMAGEM
LUAN FERREIRA DOS SANTOS	383767027	10352	AUXILIAR DE SERV. LIMPEZA, MANUT. E CONSERV.
LUAN RODRIGUES FERREIRA	3883915587	12479	AUXILIAR ADMINISTRATIVO
LUANA APARECIDA BUENO RASQUINHO	370392863	10509	AUXILIAR DE ENFERMAGEM
LUANA APARECIDA DOS SANTOS TEIXEIRA	455691204	10946	NUTRICIONISTA
LUANA INHAIA RITZEL	407849749	11765	ENFERMEIRO
LUANA KAROLINA SILVA WOLCHER	375456617X	12188	AUXILIAR ADMINISTRATIVO
LUANA MALAQUIAS PEIXOTO SANTOS	423234900	12029	ENFERMEIRO
LUANA ROCHA SANTOS	43753974X	11278	AUXILIAR DE ENFERMAGEM
LUANA SIQUEIRA JUSTINO	349305316	11585	AUXILIAR ADMINISTRATIVO
LUANA XAVIER DE JESUS DA SILVA	398411396	12403	ASSISTENTE ADMINISTRATIVO
LUANNY MARIA RODRIGUES CARVALHO	523527986	11102	ASSISTENTE ADMINISTRATIVO
LUCAS ALEXANDRE BINDA DE CARVALHO	20703392	13378	ASSISTENTE ADMINISTRATIVO
LUCAS ALVES DA SILVA MACHADO	435981262	14001	VIGIA
LUCAS ARAUJO DA SILVA	525465728	10866	AUXILIAR ADMINISTRATIVO
LUCAS BORGES RODRIGUES	535526763	13441	ALMOXARIFE
LUCAS CLEIM KAIZER	42322816	13334	TÉCNICO EM INFORMÁTICA
LUCAS DANIEL SILVA DE OLIVEIRA	382662763	10359	TRATADOR DE ANIMAIS
LUCAS FERREIRA DEOLINDO SARAIVA	483317469	13142	PSICÓLOGO
LUCAS FISCHER FERNANDES	369400884	12385	ASSISTENTE ADMINISTRATIVO
LUCAS FRANCISCO DA SILVA	502001276	11730	ENFERMEIRO
LUCAS MATHEUS PINTO ARCANJO	370760785	14089	ASSISTENTE ADMINISTRATIVO
LUCAS MATHEUS PINTO ARCANJO	370760785	13779	TÉCNICO EM CONTABILIDADE
LUCAS SILVA AMORIM	605309176	13702	TRATADOR DE ANIMAIS
LUCAS SILVA DE OLIVEIRA	475796962	13912	AUXILIAR DE ENFERMAGEM
LUCAS SILVA MORENO	654081165	13463	FAXINEIRO
LUCAS SILVA OLIVEIRA	526611844	11073	TÉCNICO EM CONTABILIDADE
LUCAS VARGAS DE ALMEIDA	414189772	13735	ENFERMEIRO
LUCAS VIEIRA SANTOS	382850348	12838	AUXILIAR ADMINISTRATIVO
LUCCA DE ALMEIDA TIRELLI	19232087	12633	NUTRICIONISTA
LUCIA APARECIDA BARBOSA DA SILVA	284384276	13769	AUXILIAR DE SERV. LIMPEZA, MANUT. E CONSERV.
LUCIANA APARECIDA HERMENEGILDO DO COUTO SILVA	205786856	13646	ENFERMEIRO
LUCIANA BEATRIZ BATISTA RODRIGUES	5432669	13953	ENFERMEIRO
LUCIANA CRISTINA CALVAO	332456626	13208	ASSISTENTE ADMINISTRATIVO
LUCIANA DA LUZ OLIVEIRA DOS SANTOS	409072230	12170	AUXILIAR DE ENFERMAGEM
LUCIANA DO ESPÍRITO SANTO	347588475	14046	ALMOXARIFE
LUCIANA DONISETE DE ANDRADE URIOSTE	323251687	12926	ENFERMEIRO
LUCIANA GOMES DOS SANTOS	307078760	11728	ASSISTENTE ADMINISTRATIVO
LUCIANA LEÃO MARQUES	352845260	10922	AUXILIAR ADMINISTRATIVO
LUCIANA MATOS DE SOUZA SANTOS	243734219	11531	ENFERMEIRO
LUCIANA MONTEIRO DA SILVA	296163326	13775	AUXILIAR DE ENFERMAGEM
LUCIANA RODRIGUES DE OLIVEIRA DOS SANTOS	294119280	13781	AUXILIAR DE ENFERMAGEM
LUCIANA SIQUEIRA JUSTINO	349306898	11650	AUXILIAR ADMINISTRATIVO
LUCIANE NASCIMENTO ALVES DA SILVA	398057229	12209	ASSISTENTE ADMINISTRATIVO
LUCIANE NASCIMENTO ALVES DA SILVA	398057229	12208	AUXILIAR ADMINISTRATIVO
LUCIANE PEIXOTO DO AMARAL SANTOS	332324059	12461	CIRURGIÃO DENTISTA
LUCIANO FERREIRA DE LIMA	540210456	10325	AUXILIAR DE SERV. LIMPEZA, MANUT. E CONSERV.
LUCIANO LAURINDO BLUMKE DE ANDRADE	467177065	12816	AUXILIAR ADMINISTRATIVO
LUCIANO XAVIER FERREIRA	353736624	11393	TÉCNICO EM RAIO X
LUCIENE ALVES	285207258	11259	ENFERMEIRO
LUCIENE DE OLIVEIRA	302809429	13714	ENFERMEIRO
LUCIENE LIMA DOS SANTOS	304301802	10392	ENFERMEIRO
LUCILENE MARIA DOS SANTOS	301434438	10544	ENFERMEIRO
LUCILENE PEREIRA DA CRUZ	323736233	10135	AUXILIAR DE SERV. LIMPEZA, MANUT. E CONSERV.
LUCILMA SANTOS DE ALMEIDA	250207266	13347	ENFERMEIRO OBSTETRA
LUCIMARA CLARA LOPES	398336544	10110	NUTRICIONISTA
LUCIMARA SOARES DE JESUS SAMPAIO	256402383	13445	AUXILIAR DE ENFERMAGEM
LUCIMARA VEIRA PASSARELLI	299247946	12015	ENFERMEIRO
LUCIMÁRIA OLIVEIRA DIAS	394948154	12708	AUXILIAR ADMINISTRATIVO
LUCIMARY BARBOSA DA SILVA	322052476	12532	AUXILIAR DE ENFERMAGEM
LUCINÉIA PEREIRA SOARES MORAES	213012339	13658	PSICÓLOGO
LUCINEIDE DE OLIVEIRA ALBUQUERQUE GONCALVES	320730888	12626	AUXILIAR DE ENFERMAGEM
LUCINEIDE TEREZA CHAGAS SANTOS	300096537	12233	AUXILIAR DE ENFERMAGEM
LUCINEIDE VIEIRA	321306454	10002	AUXILIAR DE ENFERMAGEM
LUCINETE RAMOS SABO	203919531	13178	AUXILIAR ADMINISTRATIVO
LUCIRENE SANTOS OLIVEIRA	553575934	14134	ENFERMEIRO
LUDIMILA SOUZA SANTOS	480073636	10726	AUXILIAR DE ENFERMAGEM
LUDMYLA CAROLINE DE MORAES	397422441	14071	AUXILIAR DE ENFERMAGEM
LUÍS ALFREDO HEREDIA CLAROS	37380989	13556	MÉDICO GINECOLOGISTA
LUÍS CARLOS FERREIRA	231269614	12149	TÉCNICO EM RAIO X
LUIS GUSTAVO CONCEIÇÃO DO CARMO	434394890	13939	VIGIA
LUIS HENRIQUE SALGADO	344212269	13256	AUXILIAR ADMINISTRATIVO
LUIZ CARLOS DE PAULA	304298736	13066	AUXILIAR ADMINISTRATIVO
LUIZ CARLOS FERREIRA JUNIOR	481017136	13479	ALMOXARIFE
LUIZ CARLOS MOREIRA DOS SANTOS JUNIOR	449143594	11771	AUXILIAR DE SERV. LIMPEZA, MANUT. E CONSERV.
LUIZ EDUARDO DE ALMEIDA ROCHA	05986199874	14141	AUXILIAR ADMINISTRATIVO
LUIZ EDUARDO DE ALMEIDA ROCHA	05986199874	14142	VIGIA
LUIZ FELIPE PINHEIRO MILHER	508446399	12171	TÉCNICO EM RAIO X
LUIZ FERNANDO ALCEBÍADES DE OLIVEIRA	323224557	12825	AUXILIAR ADMINISTRATIVO
LUIZ FERNANDO CANUTO DA SILVA	40505146	12784	AUXILIAR DE SERV. LIMPEZA, MANUT. E CONSERV.
LUIZ FERNANDO CRUZ DIAS ARANTES	527227845	11777	ASSISTENTE ADMINISTRATIVO
LUIZ FERNANDO CRUZ DIAS ARANTES	527227845	13084	AUXILIAR ADMINISTRATIVO
LUIZ FERNANDO GERMANO PIVANTI	308631596	12189	TÉCNICO EM RAIO X
LUIZ FERNANDO MOREIRA DE ALMEIDA	33471591	12571	ASSISTENTE ADMINISTRATIVO
LUIZ FLÁVIO BRANDÃO RIBEIRO	392426791	13416	MÉDICO ANESTESISTA
LUIZ JUNIOR DA ROCHA CATALDI	262398965	10482	TÉCNICO EM RAIO X
LUIZ MAIKHY DE OLIVEIRA SILVA	432457756	11480	VIGIA
LUIZA HELENA DOS SANTOS SIMÃO	50989687X	12221	NUTRICIONISTA
LUIZA KAROLYNE SILVA BIAZOTTO	50757655	10777	CIRURGIÃO DENTISTA
LUIZA MARIA LAURINDO DE SOUSA	278109317	10638	ENFERMEIRO
LUNA SILVA LEITE	483122233	11906	CIRURGIÃO DENTISTA
LUZIA CRISTINA CARVALHO ROCHA	363879419	10615	ASSISTENTE ADMINISTRATIVO
LUZIA JESUS DOS SANTOS	358827231	13890	ENFERMEIRO
LUZIA PRADO SILVA DE LIMA	201710869	10317	ENFERMEIRO
LUZIA SILVA AMORIM	596927605	12527	AUXILIAR DE ENFERMAGEM
LUZIMAR EVANGELISTA MACHADO	53526382	13504	ENFERMEIRO
LUZIMAR INACIO PRUDENTE	231980796	11357	FARMACÊUTICO
LUZIMAR MARIA GONCALVES ALMEIDA	254409933	13651	ENFERMEIRO
MAECELINO FRANCO	196850903	11233	ALMOXARIFE
MAGDA APARECIDA SILVA	279742939	11634	ENFERMEIRO
MAGDA PEREIRA DA SILVA	32908981X	12048	AUXILIAR DE ENFERMAGEM
MAGDA TRINDADE ARAÚJO DA SILVA	492472130	14149	ENFERMEIRO
MAICON PAIVA DE BRITO	646340256	12608	TÉCNICO EM RAIO X
MAÍRA DA SILVA DO NASCIMENTO	426907905	10201	AUXILIAR DE ENFERMAGEM
MAIRA NUNES MORAES JORDAO	346637107	10402	FAXINEIRO
MAIRA NUNES MORAES JORDAO	346637107	13449	VIGIA
MAISA CREMM SANTOS	329244826	11632	FARMACÊUTICO
MAISA RIBEIRO DA CRUZ	64721698	11528	AUXILIAR DE ENFERMAGEM
MAISA SANTANA DA PAIXAO	439727467	10507	PSICÓLOGO
MAITÊ PERGENTINO DE OLIVEIRA	594109607	10538	ALMOXARIFE
MANOEL LOPES PEREIRA DA SILVA	229363830	12264	ELETRICISTA DE MANUTENÇÃO EM GERAL
MANOEL SOUSA SANTOS	624224764	12673	TÉCNICO EM RAIO X
MARCELA APARECIDA LEANDRO COUTO	34315367	10154	FARMACÊUTICO
MARCELA COSTA SOARES	418062614	12067	FAXINEIRO
MARCELA DE JESUS BORGES DA SILVA	421225300	12754	ENFERMEIRO
MARCELA MAGALHAES	329069159	12934	ENFERMEIRO
MARCELA MORAIS DIAS DA SILVA	478563450	12924	TÉCNICO EM RAIO X
MARCELO AUGUSTO EVANGELISTA DE SOUZA	560375694	13731	AUXILIAR ADMINISTRATIVO
MARCELO BENEDITO SOUZA DA SILVA	308681289	10099	TÉCNICO EM CONTABILIDADE
MARCELO DE ARAUJO RODRIGUES	351348165	14116	VIGIA
MARCELO LIMA DO MONTE	344954213	11105	ASSISTENTE ADMINISTRATIVO
MARCELO MOLENA	339420595	10556	TÉCNICO EM RAIO X
MARCELO OLIVEIRA DA SILVA	30053520	12530	ALMOXARIFE
MARCELO REIS GOMES DO CARMO	292225027	13958	AUXILIAR DE ENFERMAGEM
MARCIA BATISTA MENDES DE OLIVEIRA	292419594	13425	ASSISTENTE ADMINISTRATIVO
MARCIA CRISTINA SANTIAGO DA SILVA	347855647	11607	AUXILIAR DE SERV. LIMPEZA, MANUT. E CONSERV.
MARCIA HELENA DE GODOI ALVES DE SOUSA	23554937	13643	ENFERMEIRO
MARCIA LEMOS FELICIANO	407264693	11074	AUXILIAR DE ENFERMAGEM
MARCIA LIMA DA MACENA	347589959	10070	AUXILIAR ADMINISTRATIVO
MARCIA MARQUES DA SILVA MELO	258223352	13083	PSICÓLOGO
MARCIA MORAES	353606911	13653	ENFERMEIRO
MÁRCIA REGINA MARTINS	258040257	10006	ENFERMEIRO
MARCIA SILVA DAMASCENO	224017792	11222	ENFERMEIRO
MARCIANO CRUZ DAMACENO	589164235	12758	OPERADOR DE COMBATE A ZOONOSES
MARCILENE MARIA CARDOSO SILVA	548641298	14016	ENFERMEIRO
MÁRCIO ALVES DA ROCHA	35768025X	13985	VIGIA
MARCIO CAVALCANTE RODRIGUES	341807606	10252	AUXILIAR DE ENFERMAGEM
MARCIO DOS SANTOS CANDIDO	267848250	13572	TÉCNICO EM RAIO X
MARCIO ELIAS DE ASSUNCAO	247201856	11310	ASSISTENTE ADMINISTRATIVO
MARCIO JOSE SANCHES	195284525	12888	VIGIA
MARCIO NUNES FRANCO	341808532	10309	TÉCNICO EM RAIO X
MARCIO PEREIRA DA SILVA	30205324	10723	VIGIA
MARCIO SILVA PINHEIRO	273212394	11923	AUXILIAR DE SERV. LIMPEZA, MANUT. E CONSERV.
MARCIO SOARES DE SOUZA	261748658	12415	MOTOBOY
MARCIO THOMAZIN FILHO	436775839	13623	ENFERMEIRO
MARCO ANTONIO MARGARIDA DA SILVA	533105390	10779	AUXILIAR DE ENFERMAGEM
MARCO ANTONIO ROCHA JUNIOR	551807076	11345	AUXILIAR DE ENFERMAGEM
MARCO ANTONIO TEIXEIRA FRANÇA	265117860	10117	ASSISTENTE ADMINISTRATIVO
MARCOS ANTONIO DA SILVA MOURA	196847485	11168	FAXINEIRO
MARCOS AURÉLIO MIQUELETE BONI	24922188	12049	AUXILIAR DE ENFERMAGEM
MARCOS AURELIO RODRIGUES	170848759	12662	ENFERMEIRO OBSTETRA
MARCOS GOMES DE SALES	281643969	12634	TÉCNICO EM RAIO X
MARCOS PAULO DE SOUZA POUSA	257939398	12266	TÉCNICO EM CONTABILIDADE
MARCOS ROBERTO CORREA	211315928	11425	AUXILIAR DE SERV. LIMPEZA, MANUT. E CONSERV.
MARCOS ROBERTO DE SOUZA PIRES	276758961	14044	ALMOXARIFE
MARCOS STASIAKI FERREIRA	290614296	10660	ASSISTENTE ADMINISTRATIVO
MARCOS VINICIUS RABELO DOS SANTOS	560482061	12617	AUXILIAR ADMINISTRATIVO
MARCUS VINICIUS DE LIMA OLIVEIRA	188271958	13846	ENFERMEIRO
MARCUS VINICIUS RODRIGUES DA SILVA	381915736	13194	CIRURGIÃO DENTISTA
MARGARIDA COELHO	26574202	13239	AUXILIAR ADMINISTRATIVO
MARGARIDA COELHO	26574202	13263	VIGIA
MARGARIDA LAURINDO DE SOUSA	322051526	13363	TÉCNICO EM RAIO X
MARIA ALMEIDA DA SILVA	22555303	12985	NUTRICIONISTA
MARIA ANGELA DA SILVA	368155298	10131	NUTRICIONISTA
MARIA APARECIDA BORBA	1563608783	13069	AUXILIAR ADMINISTRATIVO
MARIA APARECIDA DA ROCHA SCHUINDT	301066826	11025	AUXILIAR DE SERV. LIMPEZA, MANUT. E CONSERV.
MARIA APARECIDA DA SILVA	109339575	12614	AUXILIAR DE ENFERMAGEM
MARIA APARECIDA DA SILVA	566606446	12832	NUTRICIONISTA
MARIA APARECIDA DA SILVA ROCHA	368205800	10389	AUXILIAR DE ENFERMAGEM
MARIA APARECIDA DE LIMA SANTOS SILVA	237114835	12485	ENFERMEIRO
MARIA APARECIDA DE OLIVEIRA	253999868	11953	TÉCNICO EM RAIO X
MARIA APARECIDA DE SOUSA	320636434	13916	ENFERMEIRO
MARIA APARECIDA DOS SANTOS SILVA	340501066	10742	AUXILIAR DE ENFERMAGEM
MARIA APARECIDA PINA	460611008	13105	CIRURGIÃO DENTISTA
MARIA APARECIDA RODRIGUES DE SOUSA	258575086	13922	ENFERMEIRO OBSTETRA
MARIA APARECIDA SANTOS ROCHA	563271200 6	13157	AUXILIAR DE ENFERMAGEM
MARIA AUXILIADORA SILVA	531036823	13430	ENFERMEIRO
MARIA CELIA PEDROSO RIBEIRO	285406012	12345	ENFERMEIRO OBSTETRA
MARIA CLAUDIA SILVA SANTANA	340593350	10209	ENFERMEIRO
MARIA CLAUDIA SILVA SANTANA	340593350	10207	ENFERMEIRO OBSTETRA
MARIA CLAUDINO DA SILVA	347992493	10740	AUXILIAR DE ENFERMAGEM
MARIA DA CONCEIÇÃO BERNARDO DA SILVA AGUIAR LIMA	643581042	10624	ENFERMEIRO
MARIA DA CONCEIÇÃO SÁ LARANGEIRAANGEIRA	275219392	12260	ENFERMEIRO
MARIA DA GLORIA DE MORAIS RODRIGUES	565269720	12706	ENFERMEIRO OBSTETRA
MARIA DA GRACA BARRETO	197367720	13213	AUXILIAR DE ENFERMAGEM
MARIA DA GRAÇA VAZ	5296681	11633	ENFERMEIRO
MARIA DA SOLIDADE MIRANDA RODRIGUES	463359240	13913	TÉCNICO EM CONTABILIDADE
MARIA DANIELA ALVES ROCHA DA SILVA	424680683	11400	ENFERMEIRO
MARIA DAS GRAÇAS ROSA DO NASCIMENTO	344772688	10948	AUXILIAR DE ENFERMAGEM
MARIA DE FATIMA LEITE DA SILVA BORBA	437554752	10020	ENFERMEIRO
MARIA DE FÁTIMA PESSOA MASCARENHAS	343478110	12502	TÉCNICO EM RAIO X
MARIA DE LOUDES AGUIAR DO NASCIMENTO	274674749	13695	FAXINEIRO
MARIA DE LOURDE RODRIGUES NONATO DA SILVA	241196346	13823	ENFERMEIRO
MARIA DE LOURDES CAMARGOS COELHO	365398718	11798	ASSISTENTE ADMINISTRATIVO
MARIA DE LOURDES DA SILVA	36731284	13155	AUXILIAR DE SERV. LIMPEZA, MANUT. E CONSERV.
MARIA DO CARMO OLIMPIO DE SOUZA	16917525	10748	FAXINEIRO
MARIA DO SOCORRO BASILIO BARBOSA PINTO	395887951	11669	TÉCNICO EM RAIO X
MARIA DO SOCORRO DA PAZ ARAUJO	397317876	11916	ENFERMEIRO
MARIA DO SOCORRO DA SILVA SANTOS	226659410	13059	FAXINEIRO
MARIA DOLORES AMORIM SANTOS	522544587	13645	ENFERMEIRO
MARIA EDILEUSA MENDES VASCONCELOS	56862788	13858	AUXILIAR DE SERV. LIMPEZA, MANUT. E CONSERV.
MARIA EDUARDA FEITOSA SANTOS	543302854	11069	ASSISTENTE ADMINISTRATIVO
MARIA EDUARDA FERREIRA DE OLIVEIRA SANTOS	363641348	13924	NUTRICIONISTA
MARIA EDUARDA OLMEDO FERMINO	56241955X	12467	AUXILIAR ADMINISTRATIVO
MARIA ELENA PEREIRA DA SILVA SANTOS	557566952	12172	TÉCNICO EM RAIO X
MARIA ELISÂNGELA PINHEIRO SANTANA	607919358	12222	AUXILIAR DE SERV. LIMPEZA, MANUT. E CONSERV.
MARIA EMILIA L.CALDERONI	159316868	10129	CIRURGIÃO DENTISTA
MARIA EUGENIA DA SILVA REGIO	18187426	13688	AUXILIAR DE ENFERMAGEM
MARIA EUGÊNIA SANTOS DE VASCONCELOS	505980794	10732	TÉCNICO EM RAIO X
MARIA F. CARDOSO	239796743	13249	NUTRICIONISTA
MARIA FERNANDA FIRMINO BARROS	371930017	11053	NUTRICIONISTA
MARIA FERNANDA SILVA BANZATO	364486375	11825	ENFERMEIRO OBSTETRA
MARIA GABRIELA SOUZA SILVA	498523974	10060	FAXINEIRO
MARIA GESSILDA DA ROCHA	358957527	13990	ENFERMEIRO
MARIA GORETE ALVES DO NASCIMENTO	38214630	10417	ENFERMEIRO
MARIA HELENA DE FREITAS OLIVEIRA	213014026	10528	AUXILIAR ADMINISTRATIVO
MARIA HELENA DOS SANTOS DIAS	6123617662	13496	AUXILIAR DE SERV. LIMPEZA, MANUT. E CONSERV.
MARIA HELENA SILVA	168999328	11154	ENFERMEIRO
MARIA IRANILDE DOS SANTOS	157096919	13762	ENFERMEIRO OBSTETRA
MARIA ISABEL DE CAMARGO MARTINS SEIXAS	283596831	13119	ENFERMEIRO OBSTETRA
MARIA ISABEL NASCIMENTO	369703236	10947	ASSISTENTE ADMINISTRATIVO
MARIA IVANI CARVALHO DE OLIVEIRA	184851129	13262	AUXILIAR ADMINISTRATIVO
MARIA JANAÍNA DOS SANTOS	465409556	13500	TÉCNICO EM RAIO X
MARIA JOSE CAMARGO ANTUNES	198530626	12083	MÉDICO VETERINÁRIO
MARIA JOSE ROSA DIAS	11543464	13742	ENFERMEIRO
MARIA JOSÉ SOARES MIRANDA	395462228	13968	ENFERMEIRO
MARIA JULIA LEMOS FELICIANO DE ALCÂNTARA	562865974	11929	ASSISTENTE ADMINISTRATIVO
MARIA LAUDELICE NOGUEIRA	247301346	10287	PSICÓLOGO
MARIA LETICIA DA SILVA RODRIGUES	572442841	10616	AUXILIAR DE ENFERMAGEM
MARIA LUIZA ASCENÇAO DE AQUINO	337365933	13667	ASSISTENTE ADMINISTRATIVO
MARIA LUÍZA SAMPAIO DE PÁDUA	496143463	13120	AUXILIAR ADMINISTRATIVO
MARIA NEIDE DANTAS DA COST	194611103	11374	AUXILIAR DE SERV. LIMPEZA, MANUT. E CONSERV.
MARIA PEREIRA DA SILVA	376874159	12521	AUXILIAR DE SERV. LIMPEZA, MANUT. E CONSERV.
MARIA PIEDADE PEREIRA ALVES	167301871	10669	ASSISTENTE ADMINISTRATIVO
MARIA RITA DA SILVA SENA	234345287	11806	ENFERMEIRO
MARIA ROSIANE BRITO BARROS	554068886	10626	ASSISTENTE ADMINISTRATIVO
MARIA SABRYNA DOS SANTOS DE OLIVEIRA	559440595	11702	ASSISTENTE ADMINISTRATIVO
MARIA SANTANA DE MACEDO SILVA	559507566	13561	TÉCNICO EM RAIO X
MARIA SELMA BARBOSA DE JESUS	589658694	12785	AUXILIAR DE SERV. LIMPEZA, MANUT. E CONSERV.
MARIA SELMA LOPES DE FARIAS	373130880	12254	ENFERMEIRO
MARIA THEREZA FERREIRA DE OLIVEIRA EMAWODIA	85729097	10450	ENFERMEIRO OBSTETRA
MARIA WELLITA DA SILVA RODRIGUES	649975182	11588	TÉCNICO EM RAIO X
MARIAFLAVIA BEZERRA DASILVA	270384881	13174	ENFERMEIRO
MARIANA AMARAL DA SILVA	302053840	13585	ASSISTENTE ADMINISTRATIVO
MARIANA ARAI AHAGON	492504635	13621	AUXILIAR ADMINISTRATIVO
MARIANA CRISTINA DEVAI TATEISHI	32146025	13694	ENFERMEIRO
MARIANA CRISTINA SECCO

EDITAIS

MARINA RAINHA LIMA	349305535	13451	ASSISTENTE ADMINISTRATIVO
MARINALVA MARQUESDE OLIVEIRA	366847752	12513	FAXINEIRO
MARINALVA MENDES DA SILVA PINTO	288868389	12531	ENFERMEIRO
MARINHA APARECIDA ALVES PEIXOTO	347588487	12597	PSICÓLOGO
MARINILDA DA SILVEIRA LEITE	352846380	11525	FAXINEIRO
MARIO SAPEDE NETO	381438545	12794	MÉDICO SOCORRISTA
MARISA DANTAS RODRIGUES HENRIQUE	226959892	10399	ENFERMEIRO
MARISETE ENEDINO DA SILVA	218298948	12508	ENFERMEIRO
MARIVALDA DOS SANTOS SIQUEIRA	491411517	11939	FAXINEIRO
MARIZA LOYOLA DE SOUZA	361747640	14080	ENFERMEIRO
MARIZETE BARBOSA DEOLIVEIRA	375321883	13251	ENFERMEIRO OBSTETRA
MARLENE ARAUJO TEIXEIRA	19998319	13372	FAXINEIRO
MARLENE VILLANOVA ALVES	371307922	12781	ENFERMEIRO
MARLEYDE VIVIANE XAVIER CAMARGO	453630856	10292	ENFERMEIRO
MARLI NUNES GAMA	226349810	10104	AUXILIAR DE ENFERMAGEM
MARLI R. RODRIGUES	188566193	13945	ALMOXARIFE
MARLY DE GOES LIMA GLORIA	263596977	13721	AUXILIAR DE SERV. LIMPEZA, MANUT. E CONSERV.
MARTA CHEN YA FUEI WU	389963318	11896	NUTRICIONISTA
MARTA DE OLIVEIRA ARAGÃO	361728931	12291	TÉCNICO EM RAIO X
MARTA FREIRE OSMINDO DE OLIVEIRA	334591193	13060	TÉCNICO EM RAIO X
MARTA HELENA DE REZENDE SILVA	272725262	12259	ENFERMEIRO
MARTINHO CORREIA NUNES	628294773	12314	VIGIA
MARTINS AMARAL NASCIMENTO	432261497	10033	TÉCNICO EM RAIO X
MARY CONCEIÇÃO ALVES POLICENO	270420587	12509	AUXILIAR DE ENFERMAGEM
MATEUS DE SOUZA CAMARGO SOARES	583899390	12187	TÉCNICO EM CONTABILIDADE
MATEUS MAXIMIANO MARTINELLI AMORIM	563882669	10103	ASSISTENTE ADMINISTRATIVO
MATEUS SOARES DOS SANTOS	38929844X	13767	ALMOXARIFE
MATHEUS COSTA LOPES	609987392	13590	MOTOBOY
MATHEUS DA ROCHA ANTUNES	398209716	10635	TÉCNICO EM INFORMÁTICA
MATHEUS EDUARDO DO VALE SANTOS	561260898	12764	AUXILIAR ADMINISTRATIVO
MATHEUS FREIRE DE SOUZA	501442984	13370	ENFERMEIRO
MATHEUS HENGLES PEREIRA	39281271X	11873	TÉCNICO EM INFORMÁTICA
MATHEUS RODRIGUES DA PAIXÃO	379678986	13476	ASSISTENTE ADMINISTRATIVO
MATHEUS SILVA DO NASCIMENTO	391483629	11441	VIGIA
MAURICIO DOS SANTOS	01759634857	10168	TÉCNICO EM RAIO X
MAURÍCIO INÁCIO MENDES	43882149	12526	CIRURGIÃO DENTISTA
MAURICIO RAMIRES	18295774	12134	FAXINEIRO
MAURICIO RODRIGUES DE SOUZA	366299712	11565	VIGIA
MAURO ELIESER LOURENÇO	470382478	12968	AUXILIAR DE ENFERMAGEM
MAYARA CLEMENTE MAKHAJDA	532026214	12465	ENFERMEIRO OBSTETRA
MAYARA MEDEIROS CARDOSO COELHO	287522222	13660	NUTRICIONISTA
MAYARA PEREIRA DA SILVA	475930435	11369	TÉCNICO EM RAIO X
MAYARA SANTOS DE ALMEIDA	38836659X	11709	ASSISTENTE ADMINISTRATIVO
MELQUISEDEQUE ALBUQUERQUE DE MORAES	53051896X	13259	TÉCNICO EM INFORMÁTICA
MESSIAS JOSÉ DE FARIAS	371113532	13625	AUXILIAR DE ENFERMAGEM
MICAELLA RODRIGUES LIMA	377322441	10385	NUTRICIONISTA
MICAELLE SILVA DOS REIS	390106203	10676	ENFERMEIRO
MICHAEL MOREIRA DE SOUZA	476230299	12802	OPERADOR DE COMBATE A ZOONOSES
MICHAEL TORRES MENEZES DA SILVA	491047095	12350	TÉCNICO EM RAIO X
MICHAEL WASHINGTON DA SILVA	38888757813	11552	TÉCNICO EM RAIO X
MICHEL RODRIGUES DE OLIVEIRA	354569788	12279	TÉCNICO EM RAIO X
MICHELE APARECIDA SILVA	478715948	10953	FARMACÊUTICO
MICHELE DA SILVA SANTOS	496815714	12658	ENFERMEIRO
MICHELE SOARES PRADO DE ALMEIDA	417335787	12022	ENFERMEIRO OBSTETRA
MICHELLE FERNANDES CAIRES	391552740	12323	AUXILIAR ADMINISTRATIVO
MICHELLE RODRIGUES DE OLIVEIRA	309583251	13711	AUXILIAR DE SERV. LIMPEZA, MANUT. E CONSERV.
MICHELLE RODRIGUES LIMA SILVA	377322520	12759	ASSISTENTE ADMINISTRATIVO
MICHELLE SILVA CARNEIRO	431998504	10240	ASSISTENTE ADMINISTRATIVO
MICIERIS FELIZ DA SILVA	637776690	10578	AUXILIAR DE SERV. LIMPEZA, MANUT. E CONSERV.
MIDHYANN CAROLINNY OLIVEIRA DE MORAES	501730771	13258	TÉCNICO EM INFORMÁTICA
MIGUEL BARBOSA DOS SANTOS	456265478	14008	ALMOXARIFE
MIKELLE PEREIRA	554490870	12217	TÉCNICO EM RAIO X
MILENA APARECIDA NASCIMENTO DA SILVA	499831500	12023	AUXILIAR ADMINISTRATIVO
MILENA DAMACENA CORDOBA	386210159	12884	ASSISTENTE ADMINISTRATIVO
MILKA RAQUEL BATISTA DE FRANÇA	389978516	13159	AUXILIAR ADMINISTRATIVO
MIRALUCIA OLIVEIRA DIONIZIO	291609077	10623	ENFERMEIRO
MIRELLE MENEZES SANTOS	475656854	12491	ENFERMEIRO
MIRIAM ESTEVES FERREIRA DE JESUS PILAR	412022084	13170	AUXILIAR DE ENFERMAGEM
MIRIAM REGINA MOREIRA MUNIZ DA SILVA	304297823	10172	ASSISTENTE ADMINISTRATIVO
MIRIAN LENE DA ROZ VIEIRA	448221962	10119	NUTRICIONISTA
MIRIAN LOPES MIQUELETE BONI	345817539	12593	ENFERMEIRO
MOACY ARAGÃO OLIVEIRA	587516847	10791	ELETRICISTA DE MANUTENÇÃO EM GERAL
MOISÉ DOS SANTOS CORDEIRO	566515398	10746	AUXILIAR ADMINISTRATIVO
MOISES LIMA DOS SANTOS	245945404	12019	VIGIA
MONIC DA SILVA GABRIEL	57524849X	13199	AUXILIAR ADMINISTRATIVO
MONICA DOS SANTOS BARROS DE ISAIAS	251193639	13089	AUXILIAR ADMINISTRATIVO
MONIQUE DE MIRANDA FLORENCIO GARCIA	341661958	13046	FARMACÊUTICO
MYRELA FERNANDA SANTOS DA SILVA	398853435	13881	PSICÓLOGO
NAIARA DOS SANTOS SIQUEIRA	468832865	14052	ENFERMEIRO
NAJARA MATILDE ALVES DA SILVA	26378793	12543	ENFERMEIRO
NATALIA DUQUES DE SOUSA	484528610	10598	AUXILIAR DE ENFERMAGEM
NATALIA FERREIRA CEGA DA SILVA	492223452	13446	NUTRICIONISTA
NATALIA SOARES DA SILVA	529867631	10126	NUTRICIONISTA
NATALICI LOPES DOS REIS	397578349	13454	TÉCNICO EM RAIO X
NATASHA APARECIDA DAS DORES	390106379	14060	AUXILIAR ADMINISTRATIVO
NATASHA CAROLINA BUENO CARDOSO	412020828	10064	ASSISTENTE ADMINISTRATIVO
NATHALIA CEZARIO BARBOSA DA SILVA	555223528	12402	CIRURGIÃO DENTISTA
NATHALIA CRISTINA RODRIGUES LIMA MEMEZES	484713012	12163	ENFERMEIRO
NATHALIA DA ROCHA VILA NOVA SANTOS	356089332	10699	ASSISTENTE ADMINISTRATIVO
NATHALIA DA ROCHA VILA NOVA SANTOS	356089332	10702	AUXILIAR ADMINISTRATIVO
NATHÁLIA DE SOUZA MACHADO DOS REIS	387618648	12995	PSICÓLOGO
NATHALIA FREITAS DE OLIVEIRA	39220857X	10125	AUXILIAR DE ENFERMAGEM
NATHÁLIA GABRIELA MOREIRA GARCIA	369704289	12230	ASSISTENTE ADMINISTRATIVO
NATHALIA RAMOS PASSOS	502536640	11986	ENFERMEIRO OBSTETRA
NATHALY DA SILVA SANTOS	540484246	13144	ASSISTENTE ADMINISTRATIVO
NATHALY DOURADO DE MOURA	379070807	13369	NUTRICIONISTA
NAYARA ALMEIDA FERREIRA	44968894	13373	NUTRICIONISTA
NAYARA ALVES DOS SANTOS	547269808	12213	TRATADOR DE ANIMAIS
NEIVA APARECIDA COUTINHO FREIRE	14107323	13198	CIRURGIÃO DENTISTA
NELMA DE CAMARGO AQUINO JORGE	227074579	13591	ENFERMEIRO
NELSON COUTO JUNIOR	353738128	10016	ALMOXARIFE
NELSON FERREIRA VIRGINIO	295392794	13795	ENFERMEIRO
NEMIAS MATEUS DE PAULA RODRIGUES	508240670	14070	VIGIA
NEUSA GOTARDE SANTANA	17972914	11538	FAXINEIRO
NICOLA CONSALVO NETO	16697023830	11009	AUXILIAR DE SERV. LIMPEZA, MANUT. E CONSERV.
NICOLAS DE ESCUDEIRO	381066538	10215	AUXILIAR DE ENFERMAGEM
NILMA MARTINS DOS SANTOS	309858339	13713	AUXILIAR ADMINISTRATIVO
NILSON ALVES RODRIGUES	222645210	10341	AUXILIAR DE ENFERMAGEM
NILSON MIRANDA DA SILVA	533605076	13756	ENFERMEIRO
NILTON ANTUNES DA SILVA	330882806	13539	TÉCNICO EM RAIO X
NILZA DA SILVA AVELINO	197599102	12186	VIGIA
NIVALDO DA SILVA SANTANA	180886599	11084	TÉCNICO EM RAIO X
NIVIA LESLEI PADILHA FERRAZ	381913673	11759	ENFERMEIRO
NODECI MARQUES FERREIRA	398077587	13543	AUXILIAR ADMINISTRATIVO
NOEMI SANTOS SILVA VITORINO	490203000	11933	PSICÓLOGO
NOME: PATRICIA DO CARMO	342637307	12998	FARMACÊUTICO
NORMA SUELY SOARES	274759214	13166	ASSISTENTE ADMINISTRATIVO
NYCOLLY YSLLA SILVA SOUZA	39807866	14050	AUXILIAR ADMINISTRATIVO
ODAIR RAFAEL DE OLIVEIRA	408481080	13038	TÉCNICO EM RAIO X
ODETE APARECIDA DOS SANTOS	202607288	12400	AUXILIAR DE ENFERMAGEM
ODETE APARECIDA DOS SANTOS	202607288	12398	ENFERMEIRO
ODETE BARROS DO NASCIMENTO SANTOS	304302454	10221	ENFERMEIRO
ODILENE DO CARMO FAILLA	338915412	12670	AUXILIAR DE ENFERMAGEM
OLINDA ALVES PEREIRA DE SOUZA	23198368	13794	AUXILIAR ADMINISTRATIVO
OLIVIA COSTA DOS SANTOS SANTANA	273261253	13843	AUXILIAR DE ENFERMAGEM
OSLAIR DE ANDRADE COSTA	43147591	12557	TÉCNICO EM RAIO X
OSVALDO DE JESUS VIEIRA	15964659	12745	MOTOBOY
OSVALDO LUIZ SATELES	212082644	13788	ELETRICISTA DE MANUTENÇÃO EM GERAL
OTÁVIO BERGAMINI DE OLIVEIRA SOARES	36860519	10182	AUXILIAR DE ENFERMAGEM
OZINETE OLIVEIRA DE ARAUJO	23456376	11152	ENFERMEIRO OBSTETRA
PALOMA ANTONIETA GONCALVES SANTOS DE MORAES	493120361	13498	NUTRICIONISTA
PALOMA DA SILVA FERNANDES	632161292	13085	AUXILIAR ADMINISTRATIVO
PALOMA DE OLIVEIRA TEODORO	477512914	13118	ENFERMEIRO
PAMELA GOMES CORREA	449766779	13973	ASSISTENTE ADMINISTRATIVO
PAMELA GOMES CORREA	449766779	13974	AUXILIAR ADMINISTRATIVO
PAMELLA FREITAS DA SILVA	350716018	12357	ENFERMEIRO OBSTETRA
PAOLA SCORSATTO ROMANIN	490406282	11351	VIGIA
PATRICIA ALVES PIRES DE BORBA	309785169	11569	FARMACÊUTICO
PATRICIA AMARAL DE CAMPOS	437895932	10995	AUXILIAR DE SERV. LIMPEZA, MANUT. E CONSERV.
PATRICIA APARECIDA BRAGA	427373360	10928	AUXILIAR ADMINISTRATIVO
PATRICIA APARECIDA DE LIMA COSTA	453762669	12653	AUXILIAR DE SERV. LIMPEZA, MANUT. E CONSERV.
PATRICIA CASTRO SANTANA	329087137	13458	NUTRICIONISTA
PATRICIA CONCEIÇÃO DOS SANTOS	533758130	10693	ENFERMEIRO
PATRICIA FERREIRA DO VALE CORREA	231982409	11281	ASSISTENTE ADMINISTRATIVO
PATRICIA FERREIRA RODRIGUES	477361924	14147	AUXILIAR DE ENFERMAGEM
PATRÍCIA GOMES DE LIMA	344671446	11481	CIRURGIÃO DENTISTA
PATRICIA LOPES BARBOSA	29922823	13495	AUXILIAR ADMINISTRATIVO
PATRICIA MOREIRA FERREIRA ARAUJO	648145888	10460	AUXILIAR DE ENFERMAGEM
PATRICIA MOREIRA FERREIRA ARAUJO	648145888	10461	AUXILIAR DE ENFERMAGEM
PATRICIA PEREIRA DA SILVA	272617568	10090	ENFERMEIRO
PATRICIA SILVA DIAS	07196831695	11241	AUXILIAR DE ENFERMAGEM
PATRICIA XAVIER DE OLIVEIRA	339081818	14014	ENFERMEIRO
PATRICIA YUKA TAKASHIMA UENO	267253953	13758	CIRURGIÃO DENTISTA
PAULA ALMEIDA OLIVEIRA	472881942	11100	TÉCNICO EM RAIO X
PAULA CARVALHO DOS SANTOS	303443266	10124	ENFERMEIRO
PAULA CRISTINA DE JESUS SOBRAL	427071173	10920	ENFERMEIRO
PAULA DAIANE ANSELMO BRANDÃO	403938314	13223	AUXILIAR DE ENFERMAGEM
PAULA LEGNO SILVA DE SOUZA	295392915	13772	AUXILIAR DE ENFERMAGEM
PAULA MANGIALARDO DA LUZ	286440131	11150	ENFERMEIRO
PAULA PEREIRA SOUSA	456621556	10146	TÉCNICO EM RAIO X
PAULA PINHEIRO GOZZI	48105766937	12896	ENFERMEIRO
PAULA RENATA DE SOUZA GOES DE MORAIS	340215896	10911	FARMACÊUTICO
PAULO DOS SANTOS SILVA	2001019017404	10191	TÉCNICO EM RAIO X
PAULO FRANCISCO DA SILVA	21207281	10280	ENFERMEIRO
PAULO HENRIQUE BRISOLA DE FARIAS	429477028	13959	VIGIA
PAULO HENRIQUE DE JESUS DA SILVA	412796855	10047	AUXILIAR DE ENFERMAGEM
PAULO HENRIQUE LUÍS GOMES	32305285	14114	TÉCNICO EM RAIO X
PAULO HENRIQUE NASCIMENTO DA SILVA	392870599	12935	ALMOXARIFE
PAULO JOSE DE SOUZA JÚNIOR	349142294	13862	AUXILIAR DE ENFERMAGEM
PAULO ROBERTO DE ANDRADE	444154000	13510	TÉCNICO EM RAIO X
PAULO ROBERTO DE JESUS CRUZ	463641243	13842	TÉCNICO EM RAIO X
PAULO ROBERTO OLIVEIRA	289562144	12573	MÉDICO VETERINÁRIO
PAULO ROGÉRIO FERREIRA DOS SANTOS	27821289X	14036	MOTOBOY
PAULO ROSA MARTINS	351455280	12242	VIGIA
PEDRITA VANDERLEY MOREIRA	304299121	14076	ASSISTENTE ADMINISTRATIVO
PEDRO ERNESTO SOUSA DA SILVA	493066846	12296	TÉCNICO EM RAIO X
PEDRO HENRIQUE DA SILVA PIRES	541558237	13139	AUXILIAR ADMINISTRATIVO
PEDRO LUIS VITRO DE CARVALHO	09426810889	10614	ENFERMEIRO
PEDRO VINICIUS DE MORAIS MOREIRA	502013989	12619	TÉCNICO EM RAIO X
POLIANA LINO DE FREITAS	568649540	10983	ENFERMEIRO OBSTETRA
POLIETE SALES SIQUEIRA	481748143	12126	FARMACÊUTICO
PRECILIANA RODRIGUES DA SILVA NETA	309193448	11449	ENFERMEIRO
PRISCILA APARECIDA ROSA PEREIRA	408494256	10083	AUXILIAR DE ENFERMAGEM
PRISCILA BARBOSA FERREIRA	47765017	10383	TÉCNICO EM RAIO X
PRISCILA CAROLINE SOUZA PEREIRA	486961771	10037	TÉCNICO EM RAIO X
PRISCILA DANIELA DAS NEVES CORREIA MESSIAS	408824761	13614	FARMACÊUTICO
PRISCILA DE JESUS CORDEIRO	458714732	11376	AUXILIAR ADMINISTRATIVO
PRISCILA DE VECHI VAZZOLER	354115017	14130	TÉCNICO EM RAIO X
PRISCILA DONATO SANTANA	393488160	12205	ENFERMEIRO
PRISCILA GEREMIAS FREITAS	322053936	12392	ENFERMEIRO
PRISCILA GOMES PEREIRA	471863105	11997	VIGIA
PRISCILA MARIA GOMES PALMEIRA PALMEIRA	466722229	10306	TÉCNICO EM RAIO X
PRISCILA MENDES DA PAIXÃO	532761376	11403	ASSISTENTE ADMINISTRATIVO
PRISCILA RIBEIRO GREGORIO	416279223	10259	ENFERMEIRO
PRISCILA SALDANHA DA SILVA	474029827	10194	ASSISTENTE ADMINISTRATIVO
PRISCILLA MARÇAL DE SOUZA	297053486	10454	ENFERMEIRO
PRISCILLA MARQUES SCASSIOTTI	402839493	10755	NUTRICIONISTA
PYLLAR DA FONSECA OLIVEIRA	455847058	13965	AUXILIAR DE ENFERMAGEM
QUEZIA VALENÇA DE OLIVEIRA	572122834	10050	ASSISTENTE ADMINISTRATIVO
QUITÉRIO BENEDITO DA SILVA	529475224	13384	AUXILIAR DE ENFERMAGEM
RAELMA SANTANA CASTRO DA SILVA	561263917	13771	AUXILIAR DE SERV. LIMPEZA, MANUT. E CONSERV.
RAFAEL ADMARO LEMOS DA SILVA	30764340	12602	TÉCNICO EM RAIO X
RAFAEL BORIM LIMA	550249138	11839	TÉCNICO EM RAIO X
RAFAEL DA ROCHA LOPES SANTOS	27827593	10681	TÉCNICO EM RAIO X
RAFAEL DA SILVA LIMA	451734373	12319	ALMOXARIFE
RAFAEL DA SILVA LIMA	451734373	12316	VIGIA
RAFAEL MARQUES DA COSTA SILVA	506986482	12507	AUXILIAR ADMINISTRATIVO
RAFAEL QUEIROS DE OLIVEIRA	412021766	10775	TÉCNICO EM INFORMÁTICA
RAFAEL STAPF DOS SANTOS	282777787	13815	AUXILIAR DE ENFERMAGEM
RAFAELA ALANA SAMOGY MEM CREMM	449674976	13177	CIRURGIÃO DENTISTA
RAFAELA ALVES DE SOUSA E	483173137	11432	AUXILIAR ADMINISTRATIVO
RAFAELA APARECIDA DA COSTA	427374510	14055	AUXILIAR ADMINISTRATIVO
RAFAELA DO NASCIMENTO MOREIRA	500713170	12308	TRATADOR DE ANIMAIS
RAFAELA IZIDORIO DE ALMEIDA	388837391	11506	PSICÓLOGO
RAFAELA LIMA DE OLIVEIRA MONTE	394812876	13930	AUXILIAR ADMINISTRATIVO
RAFAELA OLIVEIRA VAZ GATTO	473807051	10204	ENFERMEIRO OBSTETRA
RAFAELA PEREIRA DE VASCONCELOS	646837576	10230	AUXILIAR DE ENFERMAGEM
RAIANE VICENTE CHAVES	583597014	11438	ASSISTENTE ADMINISTRATIVO
RAILDE SOARES LOUZEIRO	205343053	13806	AUXILIAR DE ENFERMAGEM
RAIMUNDO RODRIGUES DA LUZ	290343628	10927	PEDREIRO
RAINNE LOURENÇO PASCUZZI	480451990	13055	ASSISTENTE ADMINISTRATIVO
RAÍSSA BRANCALLIÃO FERREIRA	526382065	13360	ENFERMEIRO OBSTETRA
RAÍSSA FRANÇA TRIGUEIRO	545575242	10233	ASSISTENTE ADMINISTRATIVO
RAISSA MARQUES PADILHA DA SILVA	374470431	10800	ENFERMEIRO
RAISSA SANTOS MARTINS	363656303	11963	NUTRICIONISTA
RAMÁRIA DE SOUSA SANTOS	55968891	10498	TÉCNICO EM RAIO X
RAMON CAVALHEIRO MILANEZ	536330451	14025	ALMOXARIFE
RANYELE CARNEIRO LAUREANO DA SILVA	455167874	10211	ENFERMEIRO
RAPHAEL PACHECO CORTEZ	38665329X	12737	AUXILIAR ADMINISTRATIVO
RAQUEL DE CAMARGO SILVA DE LIMA	26971088824	10158	ASSISTENTE ADMINISTRATIVO
RAQUEL DO ESPIRITO SANTO SOUSA	3828283	11899	TÉCNICO EM RAIO X
RAQUEL GOMES MEIRA AWADA	26871213X	11971	ENFERMEIRO
RAQUEL MARCONI BRANCOVAN	388682759	10801	CIRURGIÃO DENTISTA
RAQUEL MATSUE GOTO	305169713	10526	CIRURGIÃO DENTISTA
RAQUEL OTHO RIBEIRO MORAIS	331158504	10297	FARMACÊUTICO
RAQUEL ROSA MARTINS BONILHA DOS SANTOS	347554374	10636	AUXILIAR ADMINISTRATIVO
RAQUEL VITÓRIA BIRIBILI OLIVIO	423274120	13663	AUXILIAR DE ENFERMAGEM
RAUL BAHIA BARBOSA	538062034	11299	ALMOXARIFE
RAUL JOSÉ GRAÇA	143525232	12631	AUXILIAR ADMINISTRATIVO
RAUTYANNE B CARDOSO	477099397	11956	ENFERMEIRO OBSTETRA
RAYANE EDUARDA FARIA DE SOUZA	33643790	11132	ASSISTENTE ADMINISTRATIVO
RAYSSA FABRE OLHER DE CARVALHO	496072481	12709	ENFERMEIRO
REBECA NASCIMENTO SIQUEIRA	466780989	10964	ENFERMEIRO
REBECA RUBIRA ISABEL	418546290	13675	PSICÓLOGO
REGIANE CRISTINA DA SILVA OLIVEIRA	322229984	10145	CIRURGIÃO DENTISTA
REGINA APARECIDA SANTOS SILVA	227674601	13379	ENFERMEIRO
REGINA RAMALHO	118506730	11450	ENFERMEIRO OBSTETRA
REGINALDO DONIZETE RODRIGUES	274777526	10677	VIGIA
REGINALDO MARCOLINO	252666264	13108	VIGIA
REINALDO CUNHA DE PAULO	350626947	12090	FAXINEIRO
REINALDO FERREIRA DA SILVA	207568558	12783	AUXILIAR DE SERV. LIMPEZA, MANUT. E CONSERV.
REJANE LIMA PEREIRA DA LUZ	20160714359	11232	ASSISTENTE ADMINISTRATIVO
REJANE MACHADO LIMA DA SILVA	297771917	10814	FAXINEIRO
REMI HILDEMAR SCHWINGEL NETO	534388310	13214	TÉCNICO EM INFORMÁTICA
RENAN GAMA DE JESUS	349012805	10174	ENFERMEIRO
RENAN MATHEUS DE OLIVEIRA MATTOS	476000592	14022	ALMOXARIFE
RENATA ANDRADE SILVA	341135124	12486	AUXILIAR DE ENFERMAGEM
RENATA ARAUJO NASCIMENTO	551815655	11741	AUXILIAR ADMINISTRATIVO
RENATA CARVALHO	401059984	13611	ENFERMEIRO OBSTETRA
RENATA DA SILVA CONCEIÇÃO	351952500	13622	ENFERMEIRO
RENATA DE SOUZA MENDES	420527461	12065	ENFERMEIRO
RENATA FERREIRA DA SILVA SANTOS	34113797	11189	ALMOXARIFE
RENATA MARGEM DOS SANTOS	35674014833	10788	ALMOXARIFE
RENATA MOREIRA DE CARVALHO MILANESE	405705190	13439	TÉCNICO EM RAIO X
RENATA PAULINA SALLES	433465359	13127	ENFERMEIRO
RENATA RODRIGUES NICOLETTI OLIVEIRA	42717174X	11342	ASSISTENTE ADMINISTRATIVO
RENATA RUBEM PORTO	276023985	10486	ENFERMEIRO
RENATA SANTANA NEPOMUCENO	326411872	13550	FARMACÊUTICO
RENATO ANTONIO DA SILVA	307074493	11210	ALMOXARIFE
RENATO ANTONIO DA SILVA	307074493	11212	AUXILIAR ADMINISTRATIVO
RENATO BARBOSA DE MORAES	272263758	13546	AUXILIAR DE ENFERMAGEM
RENATO CHIAVEGATO	32703065	10591	ENFERMEIRO
RENATO HENRIQUE FERREIRA LEANDRO ALVES	388918408	10966	ASSISTENTE ADMINISTRATIVO
RENATO LOPES DA SILVA	55975629X	11950	TÉCNICO EM INFORMÁTICA
RENATO MANOEL BOTELHO	03735475208	13712	TÉCNICO EM RAIO X
RENATO SANTOS DE MORAES	408497300	13161	ALMOXARIFE
RENILDA SANTANA MARINHO	407836469	12364	ENFERMEIRO
REYNALDO SANTOS SILVA	580661817	13183	ENFERMEIRO
RHUAN BAHIA BARBOSA	538061923	11305	AUXILIAR ADMINISTRATIVO
RICARDO ALVES SANTOS	28666597	10845	ENFERMEIRO
RICARDO ALVES SEIXAS	7337886	11625	MÉDICO ULTRASSONOGRAFISTA
RICARDO DA LUZ	237112565	10111	ENFERMEIRO
RICARDO DA SILVA MELO	42956059X	14015	TÉCNICO EM RAIO X
RICARDO DE MAGALHÃES	23693373	10701	ASSISTENTE ADMINISTRATIVO
RICARDO DOS ANJOS FARIA	20381172	12377	ASSISTENTE ADMINISTRATIVO
RICARDO ELPIDIO	230015992	10337	TÉCNICO EM RAIO X
RICARDO FRANCISCO DA SILVA	333454881	13532	TÉCNICO EM RAIO X
RICARDO MENEZES PEREIRA	442659787	12432	ENFERMEIRO
RICARDO ROCUMBACK DILSER	226300821	10933	AUXILIAR DE SERV. LIMPEZA, MANUT. E CONSERV.
RICHELLE CAROLINE DA CRUZ	419732688	12907	AUXILIAR ADMINISTRATIVO
RITA CRISTINA DO NASCIMENTO NETA	486724323	11071	ASSISTENTE ADMINISTRATIVO
RITA DE CASSIA DA SILVA	417838955	13791	ASSISTENTE ADMINISTRATIVO
RITA DE CASSIA MATOS NOVAIS	272265421	11211	FARMACÊUTICO
RITA DE CASSIA SALES COUTINHO CAPUTI	115459802	14108	NUTRICIONISTA
ROBERTA CURTZ	226664922	11545	AUXILIAR DE ENFERMAGEM
ROBERTA DE QUEIROZ GUIMARÃES	191308158	10400	CIRURGIÃO DENTISTA
ROBERTA LOPES DE OLIVEIRA	429669914	11520	ASSISTENTE ADMINISTRATIVO
ROBERTA RODRIGUES DA SILVA	422812894	10585	ENFERMEIRO
ROBERTA STEFANIE CAVALHEIRO BESSA DO SACRAMENTO	481441815	12433	ENFERMEIRO
ROBERTA VILLAÇA AZEREDO	0201971777	12235	MÉDICO GINECOLOGISTA
ROBERTO CARLOS CAVALCANTI	207564231	11346	ENFERMEIRO
ROBERTO CIARCIA	3362866	12441	MÉDICO SOCORRISTA
ROBERTO FARIA	239779733	10545	VIGIA
ROBERTO OLIVEIRA DO NASCIMENTO	43792967X	10365	AUXILIAR ADMINISTRATIVO
ROBERTO ZANETIC VIDULIC JUNIOR	233259065	10469	ASSISTENTE ADMINISTRATIVO
ROBERVANDRO GOMES LIMA	458684120	12820	TÉCNICO EM RAIO X
ROBSON DE SOUZA SILVA	04283552509	11959	TÉCNICO EM RAIO X
ROBSON JANUÁRIO DE OLIVEIRA	408437674	13518	TÉCNICO EM RAIO X
ROBSON THIAGO RIBEIRO CUNHA	40763280860	13616	CIRURGIÃO DENTISTA
RODNEI DE MORAIS COUTINHO	27434029	13557	TÉCNICO EM RAIO X
RODNEY ARAÚJO OLIVEIRA	293581022	13626	ENFERMEIRO
RODOLFO GONÇALVES RIBEIRO ALVES	481524447	12580	ALMOXARIFE
RODRIGO ANÍSIO FRANCO RAMOS	345221448	13697	VIGIA
RODRIGO AUGUSTO MARTINS PISSARRA	286703609	10143	PSICÓLOGO
RODRIGO FAVARO	401110941	10270	TÉCNICO EM CONTABILIDADE
RODRIGO FERNANDES ANDRADE	258041456	10183	ENFERMEIRO
RODRIGO FERREIRA CARVALHO	349163078	11083	TÉCNICO EM RAIO X
RODRIGO MACHADO NASCIMENTO PEREIRA	421645362	13116	ASSISTENTE ADMINISTRATIVO
RODRIGO MUNIZ FERNANDES	331275296	13523	AUXILIAR DE SERV. LIMPEZA, MANUT. E CONSERV.
ROGERS ALEXANDRE FRANCO MATIAS SILVA	441435865	13072	TÉCNICO EM RAIO X
ROIDRIGO PEREIRA GALVAO	476611878	10347	ELETRICISTA DE MANUTENÇÃO EM GERAL
ROMÁRIO MACEDO DE JESUS	40501031X	12294	TÉCNICO EM RAIO X
ROMILDA DIAS	193008853	12007	ENFERMEIRO OBSTETRA
RONALDO BRAGA	247201352	12623	AUXILIAR DE SERV. LIMPEZA, MANUT. E CONSERV.
RONALDO DE SOUSA SILVA	302658920	13388	AUXILIAR ADMINISTRATIVO
RONALDO DE SOUSA SILVA	302658920	13389	VIGIA
RONALDO DO ESPÍRITO SANTO	196959548	11252	AUXILIAR DE ENFERMAGEM
RONALDO FAUSTINO DE MACEDO LIRA	342674109	10446	TÉCNICO EM RAIO X
RONALDO FELÍCIO DOS SANTOS JUNIOR	331264788	10850	VIGIA
RONALDO MOURA DE TOLEDO	184345492	13979

EDITAIS

ROSELI DE SOUZA CUNHA	30677642	12827	TÉCNICO EM RAIO X
ROSELI DO NASCIMENTO MOREIRA	28773075	12302	AUXILIAR ADMINISTRATIVO
ROSELI GONÇALVES DA RUZ	239785289	13061	AUXILIAR DE SERV. LIMPEZA, MANUT. E CONSERV.
ROSELITA DA SILVA ROSA COSTA	187840842	13236	ENFERMEIRO OBSTETRA
ROSEMEIRE DE SOUZA MELO	279030332	10134	ENFERMEIRO
ROSEMEIRE FERREIRA SOBRINHO SANTOS	355867266	10495	AUXILIAR DE ENFERMAGEM
ROSENEIDE MARIA DA SILVA	22028930	11831	ALMOXARIFE
ROSENI MOREIRA DA SILVA	608324401	12373	AUXILIAR ADMINISTRATIVO
ROSIANA GONÇALVES DA SILVA	294601697	13433	AUXILIAR DE SERV. LIMPEZA, MANUT. E CONSERV.
ROSIANI DA SILVA ROSA	23507682	12151	ENFERMEIRO OBSTETRA
ROSILANDE GONÇALVES MENDES	241914607	14112	ASSISTENTE ADMINISTRATIVO
ROSILENE DA SILVA CARVALHO	304494793	13015	FAXINEIRO
ROSIMEIRE DE JESUS	423045702	14091	TÉCNICO EM RAIO X
ROSIMEIRE SILVA MARCELINO	470902851	12496	AUXILIAR DE ENFERMAGEM
ROSINEI CHERRE RAMOS	339313419	10067	AUXILIAR DE SERV. LIMPEZA, MANUT. E CONSERV.
RUBENILDA LIMA SANTOS TAKEMIYA	165319501	10912	AUXILIAR DE ENFERMAGEM
RUDIERI CEZAR HAUTH	05304527990	11973	ENFERMEIRO
RUDOLF BERNHARD BALLESTEROS SCHIMASSEK	599053598	13684	CIRURGIÃO DENTISTA
RUTE ALVES DE SOUZA ARAUJO	456442637	11666	ENFERMEIRO
RUTE DE SOUZA ALVES SILVA	244644871	12693	AUXILIAR DE ENFERMAGEM
RUTE DOS SANTOS SILVA	371310362	11562	AUXILIAR ADMINISTRATIVO
RUTE DOS SANTOS SILVA	371310362	11563	ENFERMEIRO
RUTH ROSA DOS SANTOS FERREIRA	24986289	11881	CIRURGIÃO DENTISTA
RYAN GUSTAVO SILVA DE LIMA	508414519	13122	AUXILIAR ADMINISTRATIVO
SABRINA GOMES DE OLIVEIRA	423946675	14005	ENFERMEIRO
SABRINA GONÇALVES MOTA LUZ	418549035	11679	FARMACÊUTICO
SABRINA GRAZIELLI DE MORAES FERMINO SOUZA	426175979	13780	TÉCNICO EM RAIO X
SABRINA LEAO VALERETTO	574106431	12156	ASSISTENTE ADMINISTRATIVO
SALETE MARIA RODRIGUES	509206621	12946	FARMACÊUTICO
SAMANTHA NOGUEIRA SANTOS	46614863X	13754	AUXILIAR DE ENFERMAGEM
SAMANTHA SANTOS SILVA	429387453	11290	ASSISTENTE ADMINISTRATIVO
SAMANTHA SHYU	357504689	13361	ENFERMEIRO
SAMARA SILVA DOS REMEDIOS	377311108	13429	ASSISTENTE ADMINISTRATIVO
SAMILE CAIRES OLIVEIRA	381386624	10330	ENFERMEIRO
SAMMY SILVA MOLINA	558914779	12747	ASSISTENTE ADMINISTRATIVO
SAMUEL DE OLIVEIRA	42909114X	12517	ELETRICISTA DE MANUTENÇÃO EM GERAL
SAMUEL DE OLIVEIRA PINTO	483027881	12348	MÉDICO DE SAÚDE DA FAMÍLIA
SAMUEL JULIO ROSA	392812356	13548	TÉCNICO EM INFORMÁTICA
SAMYRHA ELLEN DE CAMPOS NASCIMENTO	525502038	10166	OPERADOR DE COMBATE A ZOONOSES
SANDER MOREIRA DE JESUS	261226812	12797	TÉCNICO EM CONTABILIDADE
SANDRA BRITO MEIRA	196853618	10941	CIRURGIÃO DENTISTA
SANDRA CERQUEIRA DA SILVA	285593997	12944	ENFERMEIRO
SANDRA CRISTINA DE FARIAS URBANSKI	339312269	13191	AUXILIAR DE ENFERMAGEM
SANDRA DE FONTES SANTOS CHAVES	23116502X	13604	ENFERMEIRO
SANDRA DE SOUZA GOMES	276347729	12847	AUXILIAR DE ENFERMAGEM
SANDRA DOS SANTOS CASTRO	335447430	11221	ENFERMEIRO
SANDRA HELENA SILVEIRA PAIVA	258424941	11766	MÉDICO VETERINÁRIO
SANDRA LUIZA DA SILVA	258071102	10141	AUXILIAR DE ENFERMAGEM
SANDRA MARIA CARDOSO DA SILVA	250064455	13333	AUXILIAR ADMINISTRATIVO
SANDRA REGINA DE SOUZA LOPES	181065964	10739	CIRURGIÃO DENTISTA
SANDRA RODRIGUES GONCALVES	356300225	12481	AUXILIAR DE ENFERMAGEM
SANDRA SANTOS SOARESPEREIRA	271524315	11715	ENFERMEIRO
SANDRA SOARES ROMUALDO	36410143X	12232	ENFERMEIRO OBSTETRA
SANDRA TOSCHIKO TAI	29333142	12061	ENFERMEIRO
SARA ALVES DA SILVA MACHADO	467841573	13587	ASSISTENTE ADMINISTRATIVO
SARA ALVES DA SILVA MACHADO	467841573	13588	AUXILIAR ADMINISTRATIVO
SARA ALVES DE CAMARGO PEREIRA	363779942	11568	TÉCNICO EM RAIO X
SARA DE JESUS POLI	407405653	13691	TÉCNICO EM RAIO X
SARA DOS SANTOS FERREIRA	381925456	14034	VIGIA
SARA MIRIAN DE SOUZA	492201122	14031	PSICÓLOGO
SARA SOARES SANTOS SIKOTA PINTO	324344181	12986	ENFERMEIRO
SARAH CHRISTINA SILVA DO NASCIMENTO	504542084	11667	TRATADOR DE ANIMAIS
SCHEILLA CRISTINE DAS DORES	380611545	10132	AUXILIAR ADMINISTRATIVO
SEBASTIAN BENIGNO MONTESINOS GARATE	386442216	12039	MÉDICO CLINICO GERAL
SELENA SOARES DOS SANTOS	215708933	13501	ASSISTENTE ADMINISTRATIVO
SELMA CHINCOA	462254021	14155	ENFERMEIRO
SELMA GONÇALVES	206845169	13720	ENFERMEIRO
SÉRGIO DE SOUZA RODRIGUES	204962377	13351	AUXILIAR DE ENFERMAGEM
SÉRGIO JORGE DE MOURA	476964337	11981	TÉCNICO EM RAIO X
SHEILA SILVA MOURA	264951189	11947	CIRURGIÃO DENTISTA
SHIRLEIDE DE CASTRO MONTEIRO DOS SANTOS	288697984	13232	ASSISTENTE ADMINISTRATIVO
SHIRLENE APARECIDA MARCOLINO	298494188	10144	TRATADOR DE ANIMAIS
SHIRLENE ISABEL DO NASCIMENTO SILVA	408828778	10960	ENFERMEIRO
SHIRLEY BORGES DOS SANTOS	229368645	11431	AUXILIAR DE ENFERMAGEM
SHIRLEY DA SILVA CORREIA	453088107	13692	TÉCNICO EM RAIO X
SHIRLEY DIAS SCHUNCK RAINHA	281424342	10277	PSICÓLOGO
SHIRLEY FERREIRA PORTO	438935871	12407	AUXILIAR DE ENFERMAGEM
SHIRLEY NEVES DE ALBUQUERQUE	413292253	13004	AUXILIAR ADMINISTRATIVO
SHIRLEY SOARES DA SILVA	374832742	11015	ENFERMEIRO
SIDINAL FERRAZ DOS SANTOS	591555803	11657	TÉCNICO EM RAIO X
SIDNEIA ALVES VILARINO	30886380	12922	ENFERMEIRO
SIDNEIA SANTOS DE JESUS	525705715	11914	ENFERMEIRO
SIDNEY GOMES DA SILVA	452149149	12510	VIGIA
SILMARA CAETANO	193120355	10622	CIRURGIÃO DENTISTA
SILOYANE DO CARMO MORENO	2955514	13371	AUXILIAR ADMINISTRATIVO
SILVANA APARECIDA BUNIFACIO	28490042	13092	PSICÓLOGO
SILVANA APARECIDA VIRGÍLIO CALIXTO	32392976	10480	ENFERMEIRO
SILVANA MARCIA DOMINGUES DE FREITAS	329748361	13050	AUXILIAR DE SERV. LIMPEZA, MANUT. E CONSERV.
SILVANA OLIVEIRA DOS SANTOS DIAS	468475989	11966	AUXILIAR DE ENFERMAGEM
SILVANA RIBEIRO DE SANTANA	44118585	14100	ENFERMEIRO
SILVANE APARECIDA GAVRONSKI	360226309	11678	ENFERMEIRO
SILVESTRE PRUDENTE PEREIRA	127634320	10282	VIGIA
SILVIA APARECIDA BAR	130812638	13907	AUXILIAR DE ENFERMAGEM
SILVIA APARECIDA BAR	130812638	13910	ENFERMEIRO
SILVIA GOMES DA CRUZ	302051405	11199	FAXINEIRO
SILVIA MITSUKO KAWATE	238280299	10630	MÉDICO VETERINÁRIO
SILVIO APARECIDO DOS SANTOS	18696649	12275	ENFERMEIRO
SILVIO GONÇALVES MAIA	42629760X	11572	FARMACÊUTICO
SIMONE AMORIM ORDONIO DE FREITAS	23924171	11377	AUXILIAR DE ENFERMAGEM
SIMONE APARECIDA LOPES	431023153	13459	ENFERMEIRO
SIMONE APARECIDA SILVA DA COSTA LOPES	23197680	13536	AUXILIAR ADMINISTRATIVO
SIMONE BALIKO BRITO	301635821	10084	AUXILIAR DE ENFERMAGEM
SIMONE CARLOS SILVA DE LIMA	441188199	13634	ENFERMEIRO OBSTETRA
SIMONE COSTA DE LIMA BARROS	309574031	10434	AUXILIAR DE ENFERMAGEM
SIMONE DE CARVALHO	196855032	12778	PSICÓLOGO
SIMONE DE CÁSSIA DOS SANTOS	323928705	13745	ENFERMEIRO
SIMONE JULIANA DE OLIVEIRA	267763542	13129	VIGIA
SIMONE KAWAKAMI	21954363	11830	ENFERMEIRO
SIMONE NETO AGUIAR	645403167	13005	TÉCNICO EM RAIO X
SIMONE SOLEDADE SANTOS	278302609	11801	ENFERMEIRO
SIRLEI APARECIDA DE OLIVEIRA SILVA	33459716	12833	ENFERMEIRO
SOLANGE ALVES RODRIGUES	203915525	13535	ASSISTENTE ADMINISTRATIVO
SOLANGE ALVES SOARES	365222318	14012	AUXILIAR ADMINISTRATIVO
SOLANGE ANDREZA APARECIDA DE CARVALHO	411106695	10923	AUXILIAR DE ENFERMAGEM
SOLANGE BATISTA DE SOUZA MACEDO	396986134	13420	CIRURGIÃO DENTISTA
SOLANGE FERNANDES DE OLIVEIRA	304982507	11007	AUXILIAR DE ENFERMAGEM
SOLANGE FERREIRA SANTOS SILVA	284894539	10102	AUXILIAR ADMINISTRATIVO
SOLANGE MARIA GUIMARÃES	251309952	11324	ENFERMEIRO
SONIA JESUS DOS SANTOS	451305863	12480	AUXILIAR DE ENFERMAGEM
SONIA MARIA RODRIGUES DOS SANTOS	257548683	13056	ENFERMEIRO
SONIA PEREIRA NERY	286438276	10601	ENFERMEIRO
SÔNIA ROSA	272475324	13350	ENFERMEIRO
SONIA SILVA LEMOS	290225127	10827	AUXILIAR DE ENFERMAGEM
SORAIA SANTOS DA SILVA	47313049X	14143	TÉCNICO EM RAIO X
STEFANY ALVES DA ROCHA ROSA	398423696	11661	CIRURGIÃO DENTISTA
STEFFANI OLIVEIRA RODRIGUES DA SILVA	388914373	13704	TÉCNICO EM RAIO X
STELLA DA SILVA ASTOLPHO	380796740	11770	ENFERMEIRO
STEPHANE MACEDO DA SILVA	456517820	14047	PSICÓLOGO
STHEFANI CARDOSO FERNANDES DA SILVA	372287220	13520	PSICÓLOGO
SUELI GONÇALVES DUARTE RODRIGUES	290820303	10223	ASSISTENTE ADMINISTRATIVO
SUELI GONÇALVES DUARTE RODRIGUES	290820303	13081	AUXILIAR ADMINISTRATIVO
SUELI PEREIRA DOS SANTOS	262391624	10894	ENFERMEIRO
SUSANA CRISTIANE SPROVIERI	275657942	12095	TÉCNICO EM RAIO X
SUZANA SOUZA CAMPOS	278741368	12699	ENFERMEIRO
SUZANE MARTINS DE OLIVEIRA	340214430	12325	ASSISTENTE ADMINISTRATIVO
SUZELAINE DE OLIVEIRA MORAES	430076630	12017	TÉCNICO EM RAIO X
TAINÁ HELLEN DA SILVA	364534266	11437	AUXILIAR DE ENFERMAGEM
TAINÁ SABRINA DA SILVA ALMEIDA	53873890X	12391	AUXILIAR ADMINISTRATIVO
TAINARA FREIRE ALMEIDA	2034916964	13153	AUXILIAR ADMINISTRATIVO
TAINARA FREITAS SANT ANA	435249885	11668	NUTRICIONISTA
TALITA SOARES	388420704	13584	AUXILIAR ADMINISTRATIVO
TALITA SOARES DO NASCIMENTO	407773137	11269	TÉCNICO EM RAIO X
TAMARA ALMEIDA DE FREITAS	5024534592	12566	ASSISTENTE ADMINISTRATIVO
TAMIRES FERREIRA DA SILVA	557146550	10420	AUXILIAR ADMINISTRATIVO
TAMIRES OLIVEIRA DA SILVA	446385141	11063	TÉCNICO EM RAIO X
TANIA APARECIDA DE LIMA	334595800	11143	FAXINEIRO
TÂNIA CRISTINA FARIAS DA SILVA	331215342	12430	ENFERMEIRO
TANIA REIMBERG	46516187	10415	ENFERMEIRO
TANIA TOLEDO RAMOS DE SOUZA	229370111	13095	ENFERMEIRO OBSTETRA
TARCISIO MAURICIO E SILVA JUNIOR	150228588	10625	MÉDICO ORTOPEDISTA
TARCISO DA SILVA FOLTRAN	237273202	13448	AUXILIAR DE ENFERMAGEM
TATIANA APARECIDA GAGLIETA	402570236	12429	FAXINEIRO
TATIANA DE ARRUDA QUARESMA	343153592	12841	AUXILIAR ADMINISTRATIVO
TATIANA PINHO DOS SANTOS	324084547	10842	ENFERMEIRO
TATIANA TORO GARRETA	25067984	11147	ENFERMEIRO
TATIANA VOROS DE JESUS	350347815	12807	AUXILIAR DE ENFERMAGEM
TATIANE APARECIDA DA SILVA	452882163	10427	CIRURGIÃO DENTISTA
TATIANE CRISTINA DOS ANJOS SANTOA	357106180	12490	AUXILIAR ADMINISTRATIVO
TATIANE DOMINGOS RIBEIRO	344860462	13672	TÉCNICO EM RAIO X
TATIANE SIQUEIRA LINS BISPO	332981320	13784	TÉCNICO EM RAIO X
TATIANE SOARES DA SILVA	473024470	13620	PSICÓLOGO
TATIANE VIDULIC	438979230	10088	ENFERMEIRO
TATIANE ZARA	338534829	13427	ENFERMEIRO OBSTETRA
TELMA CASSIANA DE OLIVEIRA CARDOSO	345219958	13228	ASSISTENTE ADMINISTRATIVO
TELMA DO NASCIMENTO ALVES	272729589	10987	ASSISTENTE ADMINISTRATIVO
TELMA MARIA SILVA COSTA	336583758	10156	TÉCNICO EM RAIO X
TELMA SOLANGE THEODORO	348113651	14121	ENFERMEIRO
TEREZA CHICONATO MARINHO	88914288	10925	ASSISTENTE ADMINISTRATIVO
TEREZINHA ANDRADE FAGUNDES	21322260	12582	ASSISTENTE ADMINISTRATIVO
THAINA ALVES DE ALMEIDA	484685417	12932	AUXILIAR ADMINISTRATIVO
THAINA MARIA BARANEK	409714689	10522	PSICÓLOGO
THAIS ALVES BRUNO	360652670	13164	TÉCNICO EM RAIO X
THAÍS APARECIDA MARTINS CARVALHO	338815879	14117	ENFERMEIRO OBSTETRA
THAÍS ARAÚJO DA CONCEIÇÃO	588920149	14152	ASSISTENTE ADMINISTRATIVO
THAIS CAROLINE DOS SANTOS AGUIAR	38367310888	10161	ENFERMEIRO
THAIS CRISTINA DA SILVA FERREIRA SANTANA	340682929	10026	TÉCNICO EM RAIO X
THAIS CRISTINA GLÓRIA	311307963	13245	ENFERMEIRO
THAÍS FRANCO RIBEIRO	397498317	12016	AUXILIAR ADMINISTRATIVO
THAIS GUERRA	391140176	11691	NUTRICIONISTA
THAIS MARIA DA SILVA ALMEIDA	399300454	10691	AUXILIAR DE ENFERMAGEM
THAIS NASCIMENTO BARBOSA	434104656	11999	ENFERMEIRO
THAÍS SABRINE CAPOVILLA RAINHA	42937821X	13891	NUTRICIONISTA
THAIS SILVA SANTOS	488107143	13680	NUTRICIONISTA
THAIS VIANA NUNES	363613572	10871	FARMACÊUTICO
THAÍSA DE ARAÚJO E SILVA	526765446	11148	MÉDICO VETERINÁRIO
THALYTA MENDES DE OLIVEIRA	391586051	10536	ALMOXARIFE
THAMARA ALVES DA SILVA	351342874	10044	ASSISTENTE ADMINISTRATIVO
THAMARA ROQUE DA SILVA MONTICELLI	471977251	10778	ENFERMEIRO
THAMIREZ DA SILVA	438867695	11903	ASSISTENTE ADMINISTRATIVO
THATIANY PONTIROLLE FERREIRA	482977905	12045	ENFERMEIRO
THAYNARA SANTOS MENDES	286616036	14150	ASSISTENTE ADMINISTRATIVO
THAYS MATIAS DOS SANTOS	467326381	10106	ENFERMEIRO
THEREZA RACHEL SANTA RITA FRANCO	303135165	10773	ENFERMEIRO
THIAGO AURELIANO FORTE	429092374	11095	ASSISTENTE ADMINISTRATIVO
THIAGO AURELIANO FORTE	429092374	11097	TÉCNICO EM CONTABILIDADE
THIAGO AZEVEDO AGUIAR	428507190	11591	ENFERMEIRO
THIAGO BORGES	365000450	10810	MOTOBOY
THIAGO CORREIA MOUZINHO	54753968X	14068	TÉCNICO EM INFORMÁTICA
THIAGO DE MORAIS FARIAS	369704599	11561	TÉCNICO EM INFORMÁTICA
THIAGO DINIZ CORDEIRO	480256123	12137	ENFERMEIRO
THIAGO DOS ANJOS NICOLAU	501210635	11554	ASSISTENTE ADMINISTRATIVO
THIAGO FONSECA DE ALMEIDA	430123231	13217	MOTOBOY
THIAGO KENJI TATEISHI	377017656	13668	ENFERMEIRO
THIAGO NASCIMENTO DE MORAES	450123959	12043	ALMOXARIFE
THIAGO NERES MARCONDES	530749609	10348	ASSISTENTE ADMINISTRATIVO
THIAGO NERES MARCONDES	530749609	10345	AUXILIAR ADMINISTRATIVO
TIAGO ALVES MOREIRA	423828976	11303	MOTOBOY
TIAGO COSTA ALMEIDA	449320352	11646	CIRURGIÃO DENTISTA
TIAGO CUSTÓDIO DA FONSECA	330200379	11884	MOTOBOY
UELEN BASTOS FRANCO DE OLIVEIRA	432356885	12636	ASSISTENTE ADMINISTRATIVO
UELLINGTON MACHADO DOS SANTOS	40569877	13224	ASSISTENTE ADMINISTRATIVO
UILSON OLIVEIRA MOREIRA DOS SANTOS	334594297	12173	AUXILIAR DE ENFERMAGEM
ULDIA ZAMUNER VASCONCELLOS	49833658	12239	CIRURGIÃO DENTISTA
ULISSES DA SILVA MEDINA	46665487	11546	TÉCNICO EM RAIO X
VAGNER BALBINO MATIAS	237120707	11787	ALMOXARIFE
VAGNER DA SILVA SOUZA	370606541	10073	ASSISTENTE ADMINISTRATIVO
VAGNER DOS SANTOS FATEL	330200276	13573	ENFERMEIRO
VAGNER LOURENÇO RAINHA	347856317	13481	AUXILIAR DE SERV. LIMPEZA, MANUT. E CONSERV.
VALDECI MENDES DOS SANTOS	12231315	10219	VIGIA
VALDELICE DA SILVA MOREIRA	521749773	10720	TÉCNICO EM RAIO X
VALDELICE FERREIRA QUEIROZ	505444306	12020	AUXILIAR DE ENFERMAGEM
VALDEMIR LUCIANO DE SOUZA	261859006	11489	TÉCNICO EM RAIO X
VALDENICE ARAÚJO RIBEIRO COSTA	273968208	11735	AUXILIAR DE ENFERMAGEM
VALDENICE MARIA OLIVEIRA GOMES	621067830	12343	ASSISTENTE ADMINISTRATIVO
VALDEVAN FERREIRA DO NASCIMENTO	0639640333	13741	TÉCNICO EM RAIO X
VALDIMIRO DOS SANTOS CRUZ	392309932	11732	ELETRICISTA DE MANUTENÇÃO EM GERAL
VALDIR DA CONCEIÇÃO JUNIOR	461479801	11413	VIGIA
VALDIRENE APARECIDA DE SOUZA	309389562	12383	ENFERMEIRO
VALDIRENE OLIVEIRA DE SOUZA	55248250	13853	ENFERMEIRO
VALDIRENE OLIVEIRA LOPES	01291498207	13807	ENFERMEIRO
VALERIA ANCELMO	341806791	11137	AUXILIAR DE ENFERMAGEM
VALERIA BORGES DE OLIVEIRA SILVA	0819243647	13126	AUXILIAR DE ENFERMAGEM
VALÉRIA FERREIRA MARQUES	341818707	12679	AUXILIAR ADMINISTRATIVO
VALÉRIA SOUZA MARQUES AMARAL	43012126X	14165	ENFERMEIRO
VALESKA FURTADO FARIAS	285625755	12666	ENFERMEIRO OBSTETRA
VALTER FELIX FERREIRA	17466938434	11229	AUXILIAR DE SERV. LIMPEZA, MANUT. E CONSERV.
VALTER GOMES DE CARVALHO JUNIOR	336222555	11701	AUXILIAR DE ENFERMAGEM
VALTER JOSE DA LUZ	276976435	13253	FAXINEIRO
VALTER STAAKS	147479927	11900	ASSISTENTE ADMINISTRATIVO
VANDA APARECIDA DE ALMEIDA	211125349	10366	AUXILIAR DE SERV. LIMPEZA, MANUT. E CONSERV.
VANDA RODRIGUES	283547790	11008	AUXILIAR DE SERV. LIMPEZA, MANUT. E CONSERV.
VANDERLEI GOMES DA SILVA	481598674	10673	AUXILIAR DE SERV. LIMPEZA, MANUT. E CONSERV.
VANDERSON ALMEIDA DE JESUS	523425211	11791	ENFERMEIRO
VANESSA ALESSANDRE PESSOA DOMINGUES	339315131	10744	TÉCNICO EM RAIO X
VANESSA AP DO NASCIMENTO	333950367	13662	AUXILIAR ADMINISTRATIVO
VANESSA APARECIDA DE MORAES	453590731	11468	AUXILIAR DE ENFERMAGEM
VANESSA APARECIDA DO NASCIMENTO	333950367	14085	ASSISTENTE ADMINISTRATIVO
VANESSA BUENO CARDOSO	249813750	10048	FAXINEIRO
VANESSA CRISTINA GOMES	416834218	13475	ASSISTENTE ADMINISTRATIVO
VANESSA DA COSTA	339314850	10906	ASSISTENTE ADMINISTRATIVO
VANESSA DA SILVA MATOS GALVÃO	14612967	12765	MÉDICO DE SAÚDE DA FAMÍLIA
VANESSA DE ARAUJO SANTANA	441910154	10834	AUXILIAR DE ENFERMAGEM
VANESSA DE MORAES FARIA DOS SANTOS	267511425	12228	ENFERMEIRO
VANESSA DE SOUZA SANTANA	402902282	13524	ASSISTENTE ADMINISTRATIVO
VANESSA DO NASCIMENTO ROCHA	448559377	10018	ASSISTENTE ADMINISTRATIVO
VANESSA DOMINGUES SUDATI	412225207	13207	AUXILIAR ADMINISTRATIVO
VANESSA DOS SANTOS	426179043	10506	ENFERMEIRO OBSTETRA
VANESSA FERNANDES PEREIRA	404905717	11804	TÉCNICO EM RAIO X
VANESSA LECCA AMARO	291140919	12182	PSICÓLOGO
VANESSA MARTINS CASTAO	353061943	11322	ENFERMEIRO
VANESSA MARTINS OLIVEIRA SANTOS	367260098	12895	ASSISTENTE ADMINISTRATIVO
VANESSA PEREIRA DA SILVA	36785626	14162	AUXILIAR ADMINISTRATIVO
VANESSA RAMOS DA SILVA	495986331	11360	AUXILIAR ADMINISTRATIVO
VANESSA RESENDE NOVAIS	478742022	12831	TÉCNICO EM RAIO X
VANESSA SANTOS SOUSA	417806619	14063	AUXILIAR DE ENFERMAGEM
VANESSA SORAIA DIAS CHIAVEGATTO	302724539	10605	ASSISTENTE ADMINISTRATIVO
VANIA ALVES BORGES	366427052	12334	TÉCNICO EM RAIO X
VANIA FERREIRA ROCHA	164912861	13421	ASSISTENTE ADMINISTRATIVO
VÂNIA LÚCIA LAURIANO	258226729	12624	ASSISTENTE ADMINISTRATIVO
VANIA MEIRE SANTOS OLIVEIRA	191819815	13851	ENFERMEIRO
VÂNIA PEREIRA DE OLIVEIRA	421225725	11536	ASSISTENTE ADMINISTRATIVO
VANILSON CARLOS MENDES FERREIRA	342634951	13039	AUXILIAR DE SERV. LIMPEZA, MANUT. E CONSERV.
VANUSA CRISTINA DA CRUZ	448552966	11974	ENFERMEIRO
VANUZA GONÇALVES PEREIRA	244681077	10876	AUXILIAR DE ENFERMAGEM
VANUZA OLIVEIRA DOS ANJOS SERGIO	527963689	10881	ASSISTENTE ADMINISTRATIVO
VERA LÚCIA ESTEVES ALVES	639427686	10116	ENFERMEIRO
VERA LUCIA LOPES DA SILVA FERREIRA	217610249	13339	AUXILIAR DE ENFERMAGEM
VERONICA ARAUJO DOS SANTOS MOLICA	481992893	11952	ASSISTENTE ADMINISTRATIVO
VERONICA DOS SANTOS SOUZA	48908980	13911	AUXILIAR DE ENFERMAGEM
VERONICA MARTINS DOS SANTOS MENDES	369182017	13706	ENFERMEIRO
VERONICA RODRIGUES DOS SANTOS RIBEIRO	452243488	11789	ENFERMEIRO OBSTETRA
VERÔNICA RODRIGUES RAINHA	559350508	11513	AUXILIAR DE ENFERMAGEM
VERUSKA SILVA ALVES DE OLIVEIRA	327081053	10305	ENFERMEIRO
VICTOR LIMA FONSECA	501987101	12442	AUXILIAR ADMINISTRATIVO
VICTOR PINHEIRO DE MORAIS	468571929	10776	TÉCNICO EM RAIO X
VICTÓRIA DE CARVALHO FELLINE	388066337	10458	AUXILIAR DE ENFERMAGEM
VICTÓRIA GERONA SEVERO	363611381	11247	ASSISTENTE ADMINISTRATIVO
VICTORIA LUDWYLLY BEZERRA LIMA	520536071	13062	AUXILIAR ADMINISTRATIVO
VICTÓRIA MENDES OLIVEIRA	37907249	12057	AUXILIAR ADMINISTRATIVO
VILEIDE FONSECA DE SOUZA	151743149	12791	AUXILIAR ADMINISTRATIVO
VILEIDE PROFIRO DA ROCHA	5009416	12772	TÉCNICO EM RAIO X
VILMA NUNES DA SILVA	305292043	12606	ENFERMEIRO
VILMA RAMOS TERRA	268405633	12668	CIRURGIÃO DENTISTA
VILMA SOUZA PEREIRA BARBOSA	358711599	11708	AUXILIAR DE ENFERMAGEM
VILMA VENANCIA RODRIGUES	301636163	12028	AUXILIAR DE ENFERMAGEM
VILSON APARECIDO BRAZ	137398827	13946	VIGIA
VILSON SANTIAGO LOUZADA	298168406	10695	ENFERMEIRO
VINÍCIUS ANDRÉ DE SOUZA ANDRÉ	565508581	12790	ASSISTENTE ADMINISTRATIVO
VINÍCIUS ARRUDA	544670000	11707	TÉCNICO EM INFORMÁTICA
VINÍCIUS JULIANO PAIVA	549644131	10470	ASSISTENTE ADMINISTRATIVO
VINÍCIUS JULIANO PAIVA	549644131	10497	AUXILIAR ADMINISTRATIVO
VINICIUS MARTINS NASCIMENTO	274840339	10349	TÉCNICO EM RAIO X
VIRGINIA LUCCAS	198406605	13599	AUXILIAR DE SERV. LIMPEZA, MANUT. E CONSERV.
VITOR AUGUSTO MORAES LIMA	521657143	12769	ASSISTENTE ADMINISTRATIVO
VITOR DE SOUZA VANDERLEY	411667853	14086	ASSISTENTE ADMINISTRATIVO
VITOR HUGO DOS SANTOS BARBOSA	535996585	12309	ASSISTENTE ADMINISTRATIVO
VITOR JOSÉ RODRIGUES DE OLIVEIRA	388773959	12515	TÉCNICO EM RAIO X
VITOR PEDROSO RIBEIRO	392014269	13493	ASSISTENTE ADMINISTRATIVO
VITORIA KAREN RAIMUNDO	36579963	11864	ENFERMEIRO OBSTETRA
VITÓRIA MENDES ALMEIDA	526527845	11509	AUXILIAR ADMINISTRATIVO
VIVIAN FARIA DE OLIVEIRA	398210391	12307	AUXILIAR ADMINISTRATIVO
VIVIAN MARIA BOLZAN GARZI	345391779	13743	CIRURGIÃO DENTISTA
VIVIAN PIRES PASSOS	369193313	12454	NUTRICIONISTA
VIVIANE APARECIDA GOMES DOS SANTOS	290819647	11042	AUXILIAR ADMINISTRATIVO
VIVIANE COLTRE	320383787	10312	AUXILIAR DE ENFERMAGEM
VIVIANE CRISTINA CORREIA COSTA	470608079	13868	AUXILIAR DE ENFERMAGEM
VIVIANE DE ARAUJO REBELO	414962163	12956	AUXILIAR DE ENFERMAGEM
VIVIANE DOMINGUES	284387277	12066	AUXILIAR DE SERV. LIMPEZA, MANUT. E CONSERV.
VIVIANE PEREIRA DA SILVA	530724637	11648	ASSISTENTE ADMINISTRATIVO
VIVIANE REIS DA EXALTAÇÃO	492127724	13871	AUXILIAR DE ENFERMAGEM
VIVIANE ROSA DOS SANTOS	343012194	12435	TÉCNICO EM RAIO X
VOLNER DE OLIVEIRA	276634196	13583	TÉCNICO EM CONTABILIDADE
WAGNER ALVES BARRETO	396964187	10213	ASSISTENTE ADMINISTRATIVO
WAGNER AUGUSTO XAVIER	408978193	13210	OPERADOR DE COMBATE A ZOONOSES
WALERIA DA COSTA ALMEIDA	406919641	14026	PSICÓLOGO
WALERIA GERONA	275968984	13097	PSICÓLOGO
WALLACE DA CONCEIÇÃO ACÁCIO	426719219	12686	TÉCNICO EM RAIO X
WALLAS AIRES DE FREITAS	524327336	12767	TRATADOR DE ANIMAIS
WALLAS DE OLIVEIRA SANTOS	524982740	13905	TÉCNICO EM INF

EDITAIS

WELLINGTON DA COSTA LISBOA	38892178	12638	AUXILIAR ADMINISTRATIVO
WELLINGTON HENRIQUE DA SILVA COSTA	531920859	11836	ASSISTENTE ADMINISTRATIVO
WELLINGTON HENRIQUE DA SILVA COSTA	531920859	11837	AUXILIAR ADMINISTRATIVO
WELLINGTON LEMOS DE BRITO	341001065	11030	VIGIA
WENDY JOSE SILVA	47236327	11200	ASSISTENTE ADMINISTRATIVO
WENYA MESQUITA DE PAIVA	369200615	12333	ENFERMEIRO
WESLEY ANDRADE BARROS BATISTA	385180822	13867	AUXILIAR ADMINISTRATIVO
WESLEY LOPES BARROS	10395842	13467	MÉDICO DE SAÚDE DA FAMÍLIA
WESLEY SILVA SANTOS	500712888	13335	ENFERMEIRO
WESLEY SOARES QUEIROZ	352844504	11482	ENFERMEIRO
WHEMELLY DE SOUSA ASSIS	433074176	12483	TÉCNICO EM RAIO X
WILBER JOSE LOPES DE SIQUEIRA	474070190	10094	TÉCNICO EM RAIO X
WILLIAM BATISTA DOS SANTOS	497601552	12130	TÉCNICO EM RAIO X
WILLIAM DE OLIVEIRA BRITO	412489867	11803	TÉCNICO EM CONTABILIDADE
WILLIAM MESSIAS	441474469	11611	AUXILIAR DE ENFERMAGEM
WILLIAN ALEXANDRE DA COSTA EIRAS	361377691	13580	AUXILIAR DE ENFERMAGEM
WILLIAN BARONI LOPES	383500801	10541	AUXILIAR ADMINISTRATIVO
WILLIAN DA SILVA FERREIRA DE ANDRADE	326494340	13031	ALMOXARIFE
WILLIAN DOS ANJOS SOUSA	380755543	12829	ENFERMEIRO
WILLIANS ANTONIO CRISTO	414943636	10435	ASSISTENTE ADMINISTRATIVO
WILLIANS ANTONIO CRISTO	414943636	10429	AUXILIAR ADMINISTRATIVO
WILMA MEIRE SANTOS DE SANTANA	3490258	10447	ENFERMEIRO
WILSON DE ALMEIDA MORAES	146807807	13856	PSICÓLOGO
WILSON LEAL DA SILVA	506419617	13362	ASSISTENTE ADMINISTRATIVO
WILSON RAMOS DA SILVA	27167328X	10877	ELETRICISTA DE MANUTENÇÃO EM GERAL
WINY RODRIGUES DOS SANTOS	45667505	14109	NUTRICIONISTA
WOODELYNE METELLUS	412897	12724	ASSISTENTE ADMINISTRATIVO
YARA ALVES CARVALHO	500724052	11987	AUXILIAR ADMINISTRATIVO
YGOR DOMINGUES FLORENCA	372185915	12516	AUXILIAR ADMINISTRATIVO
YUGI TATEISHI	124017939	13854	AUXILIAR ADMINISTRATIVO
YUMI HATANO ANTONIO	297405445	13540	ENFERMEIRO
YURI SAO BERNARDO GROLLA	365309230	11736	AUXILIAR ADMINISTRATIVO
ZULMIRA VIEIRA DOS SANTOS	39817393	13824	AUXILIAR ADMINISTRATIVO

RELAÇÃO DE INSCRIÇÕES HOMOLOGADAS – CANDIDATOS COM DEFICIÊNCIA

NOME DO CANDIDATO	RG	INSC	FUNÇÃO PÚBLICA TEMPORÁRIA
CINTIA HELENA CREM STRAVATI	226950360	12042	AUXILIAR ADMINISTRATIVO
DIRCE SALES DOS SANTOS RODRIGUES	224868329	10314	AUXILIAR DE ENFERMAGEM
MARCOS AURELIO RODRIGUES	170848759	12662	ENFERMEIRO OBSTETRA
MARIA APARECIDA DA SILVA	566606446	12832	NUTRICIONISTA
RODNEI DE MORAIS COUTINHO	27434029	13557	TÉCNICO EM RAIO X
STELLA DA SILVA ASTOLPHO	380796740	11770	ENFERMEIRO
VITORIA KAREN RAIMUNDO	36579963	11864	ENFERMEIRO OBSTETRA
WILLIANS ANTONIO CRISTO	414943636	10435	ASSISTENTE ADMINISTRATIVO
WILLIANS ANTONIO CRISTO	414943636	10429	AUXILIAR ADMINISTRATIVO

RELAÇÃO DE INSCRIÇÕES HOMOLOGADAS – SOLICITAÇÕES DE CONDIÇÃO ESPECIAL

NOME DO CANDIDATO	RG	INSC	FUNÇÃO PÚBLICA TEMPORÁRIA
BRUNO DA SILVA SANCHEZ	376796456	11851	AUXILIAR ADMINISTRATIVO
CARLOS FONSECA SILVA	201684226	11158	VIGIA
JOÃO FRANCISCO DE JESUS JUNIOR	473015389	12966	TÉCNICO EM RAIO X
LUANA KAROLINA SILVA WOLCHER	37545617X	12188	AUXILIAR ADMINISTRATIVO
MARIA APARECIDA DA SILVA	566606446	12832	NUTRICIONISTA
RAFAELA APARECIDA DA COSTA	427374510	14055	AUXILIAR ADMINISTRATIVO
SAMANTHA SHYU	357504689	13361	ENFERMEIRO
THATIANY PONTIROLLE FERREIRA	482977905	12045	ENFERMEIRO
TIAGO CUSTÓDIO DA FONSECA	330200379	11884	MOTOBOY
VITORIA KAREN RAIMUNDO	36579963	11864	ENFERMEIRO OBSTETRA

Itapecerica da Serra, 13 de março de 2020.

MICHELE SALES DOS SANTOS DA SILVA
SUPERINTENDENTE DA AMS-IS

CONCURSO PÚBLICO - EDITAL Nº 02/2020

EDITAL DE RETIFICAÇÃO Nº 012/2020

EDITAL DE INSCRIÇÕES HOMOLOGADAS APÓS RECURSOS

A **Superintendente da Autarquia Municipal de Saúde - IS - AMS-IS**, usando de suas atribuições legais, após a análise dos recursos, torna público o **EDITAL DE INSCRIÇÕES HOMOLOGADAS** do Concurso Público n° 02/2020.

CARGO	TOTAL DE INSCRITOS
ACS - POTUVERÁ-A01 MICROA02	11
ACS - POTUVERÁ-A02 MICROA03	6
ACS - ANALÂNDIA-A01 MICROA07	9
ACS - BRANCA FLOR-A02 MICROA02	5
ACS - BRANCA FLOR-A03 MICROA03	5
ACS - CRISPIM-A01 MICROA01	9
ACS - CRISPIM-A01 MICROA04	9
ACS - CRISPIM-A02 MICROA01	2
ACS - CRISPIM-A02 MICROA02	9
ACS - CRISPIM-A02 MICROA03	12
ACS - CRISPIM-A03 MICROA01	2
ACS - CRISPIM-A03 MICROA02	5
ACS - CRISPIM-A03 MICROA03	1
ACS - CRISPIM-A03 MICROA04	2
ACS - CRISPIM-A04 MICROA01	4
ACS - CRISPIM-A04 MICROA02	2
ACS - CRISPIM-A04 MICROA03	3
ACS - CRISPIM-A04 MICROA04	3
ACS - HORIZONTE AZUL-A02 MICROA03	12
ACS - JARDIM JACIRA-A01 MICROA01	13
ACS - JARDIM JACIRA-A01 MICROA02	5
ACS - JARDIM JACIRA-A01 MICROA03	3
ACS - JARDIM JACIRA-A01 MICROA04	4
ACS - JARDIM JACIRA-A02 MICROA01	2
ACS - JARDIM JACIRA-A02 MICROA02	2
ACS - JARDIM JACIRA-A02 MICROA03	0
ACS - JARDIM JACIRA-A02 MICROA04	1
ACS - JARDIM JACIRA-A03 MICROA01	1
ACS - JARDIM JACIRA-A03 MICROA02	3
ACS - JARDIM JACIRA-A03 MICROA03	0
ACS - JARDIM JACIRA-A03 MICROA04	2
ACS - JARDIM JACIRA-A04 MICROA01	1
ACS - JARDIM JACIRA-A04 MICROA02	1
ACS - JARDIM JACIRA-A04 MICROA03	0
ACS - JARDIM JACIRA-A04 MICROA04	1
ACS - MOMBAÇA-A01 MICROA03	7
ACS - MOMBAÇA-A02 MICROA02	5
ACS - MOMBAÇA-A02 MICROA04	2
ACS - MONTESANO-A02 MICROA01	3
ACS - MONTESANO-A02 MICROA02	0
ACS - MONTESANO-A02 MICROA03	1
ACS - MONTESANO-A02 MICROA05	1
ACS - MONTESANO-A03 MICROA01	3
ACS - MONTESANO-A03 MICROA02	1
ACS - MONTESANO-A03 MICROA03	0
ACS - MONTESANO-A03 MICROA04	1
ACS - PARQUE PARAÍSO-A03 MICROA01	20
ACS - PARQUE PARAÍSO-A03 MICROA03	13
ACS - PARQUE PARAÍSO-A03 MICROA04	1
ACS - SALVADOR DE LEONE-A01 MICROA01	14
ACS - SALVADOR DE LEONE-A01 MICROA03	4
ACS - SALVADOR DE LEONE-A01 MICROA04	2
ACS - SALVADOR DE LEONE-A02 MICROA01	3
ACS - SALVADOR DE LEONE-A02 MICROA02	2
ACS - SALVADOR DE LEONE-A02 MICROA03	2
ACS - SALVADOR DE LEONE-A02 MICROA04	1
ACS - SALVADOR DE LEONE-A03 MICROA01	2
ACS - SALVADOR DE LEONE-A03 MICROA03	2
ACS - SALVADOR DE LEONE-A03 MICROA04	2
ACS - SALVADOR DE LEONE-A04 MICROA01	3
ACS - SALVADOR DE LEONE-A04 MICROA03	1
ACS - SALVADOR DE LEONE-A04 MICROA04	1
ACS - SÃO PEDRO-A02 MICROA03	9
ACS - VALO VELHO-A01 MICROA01	13
ACS - VALO VELHO-A01 MICROA02	3
ACS - VALO VELHO-A01 MICROA03	3
ACS - VALO VELHO-A01 MICROA04	2
ACS - VALO VELHO-A02 MICROA01	1
ACS - VALO VELHO-A02 MICROA02	0
ACS - VALO VELHO-A02 MICROA03	2
ACS - VALO VELHO-A02 MICROA04	1
ACS - VALO VELHO-A03 MICROA01	3
ACS - VALO VELHO-A03 MICROA02	2
ACS - VALO VELHO-A03 MICROA03	3
ACS - VALO VELHO-A03 MICROA04	3
TOTAL	**292**

RELAÇÃO DE INSCRIÇÕES HOMOLOGADAS

NOME DO CANDIDATO	RG	INSC	CARGOS
ADA DE MORAES WOLCHER	196853655	20793	ACS - PARQUE PARAÍSO-A03 MICROA03
ADEIR NUNES DA SILVA FAGUNDES	394804740	20563	ACS - CRISPIM-A01 MICROA04
ADRIANA DA SILVA	451740440	20806	ACS - CRISPIM-A04 MICROA01
ADRIANA DA SILVA LIMA	281794261	20801	ACS - CRISPIM-A01 MICROA01
ADRIANA DO NASCIMENTO PAES DA SILVA	208606348	20311	ACS - VALO VELHO-A01 MICROA01
ALANE GOMES DOS SANTOS	537042490	20654	ACS - POTUVERÁ-A01 MICROA02
ALESSANDRA PEREIRA MAGALHÃES	527035397	20667	ACS - SÃO PEDRO-A02 MICROA03
ALESSANDRA RIBEIRO DA SILVA	285395099	20228	ACS - PARQUE PARAÍSO-A03 MICROA01
ALEX FAUSTINO DOS SANTOS	34605659	20118	ACS - CRISPIM-A02 MICROA03
ALEXANDRA BARBOSA TRENTINO	292884928	20134	ACS - SALVADOR DE LEONE-A01 MICROA01
ALEXANDRE NERY DOS SANTOS	201947523	20681	ACS - CRISPIM-A01 MICROA01
ALMIR FÁBIO PEREIRA FARIA	494843573	20566	ACS - SALVADOR DE LEONE-A02 MICROA01
AMANDA KAROLINE PEREIRA DE DEUS	422932206	20280	ACS - POTUVERÁ-A02 MICROA03
AMANDA PEREIRA DA SILVA	459548815	20738	ACS - JARDIM JACIRA-A01 MICROA01
ANA CRISTINA DANIEL	27947927X	20188	ACS - MOMBAÇA-A01 MICROA03
ANA LUCIA DAS DORES RODRIGUES	188268303	20495	ACS - JARDIM JACIRA-A03 MICROA02
ANA LUCIA MARQUES DUTRA	194622587	20095	ACS - PARQUE PARAÍSO-A03 MICROA01
ANA PAULA DE ANDRADE NARCISO	04669099570	20349	ACS - CRISPIM-A01 MICROA04
ANA PAULA SILVA DOS SANTOS	23711463	20656	ACS - CRISPIM-A01 MICROA01
ANAYS DE OLIVEIRA ANDRADE	565883641	20786	ACS - MONTESANO-A03 MICROA01
ANDREA APARECIDA DA SILVA HENGLES	252412746	20780	ACS - POTUVERÁ-A01 MICROA02
ANDREA PONTES MACIEL MACIEL PEREIRA	412225827	20037	ACS - CRISPIM-A01 MICROA01
ANDREIA PINTO DO NASCIMENTO	505978222	20648	ACS - JARDIM JACIRA-A01 MICROA01
APARECIDA DE FÁTIMA	32201704	20788	ACS - POTUVERÁ-A02 MICROA03
ARIELI MARIA APOLINÁRIO	555878909	20699	ACS - POTUVERÁ-A02 MICROA03
BARBARA FERNANDES SILVA	576766161	20577	ACS - SALVADOR DE LEONE-A01 MICROA03
BIANCA COLODIANO DA ROCHA	491951061	20474	ACS - MOMBAÇA-A02 MICROA02
BIANCA DOS REIS CERQUEIRA	47045989X	20652	ACS - SALVADOR DE LEONE-A03 MICROA01
BIANCA MELO DOS SANTOS	521549449	20415	ACS - JARDIM JACIRA-A01 MICROA04
BRENA CAVALCANTE DA SILVA	548625992	20481	ACS - VALO VELHO-A01 MICROA01
BRENDA SILVA OLIVEIRA	391472720	20547	ACS - VALO VELHO-A02 MICROA03
BRUNA AZEVEDO BERNARDO DA SILVA	557305202	20635	ACS - JARDIM JACIRA-A03 MICROA02
CAMILA DA SILVA SANTOS	456225201	20166	ACS - PARQUE PARAÍSO-A03 MICROA01
CAMILA GOMES SILVA	338875876	20320	ACS - CRISPIM-A01 MICROA04
CARINE OLIVEIRA MACIEL	468348761	20541	ACS - VALO VELHO-A03 MICROA03
CARLA CORREIA LIMA DE SOUSA	591548707	20504	ACS - CRISPIM-A03 MICROA01
CARLA MORAES MOTA	486598251	20115	ACS - SALVADOR DE LEONE-A02 MICROA04
CARLOS ANTONIO DE MOURA	111338669	20706	ACS - PARQUE PARAÍSO-A03 MICROA01
CARLOS CEZAR DE OLIVEIRA	167739219	20432	ACS - CRISPIM-A02 MICROA03
CAROLINA DOS SANTOS SILVA	530730108	20629	ACS - CRISPIM-A02 MICROA02
CAROLINE ALVES BERIAO	501446369	20337	ACS - HORIZONTE AZUL-A02 MICROA03
CAROLINI APARECIDA MORATA FRANCISCO	525855890	20016	ACS - SALVADOR DE LEONE-A01 MICROA01
CASSIA COLODIANO DE OLIVEIRA	275668313	20472	ACS - MOMBAÇA-A02 MICROA02
CELIA DE JESUS COSTA	213589205	20200	ACS - JARDIM JACIRA-A01 MICROA01
CHERLEIANE MARIA DA SILVA OLIVEIRA	582272166	20555	ACS - VALO VELHO-A01 MICROA01
CLARICE OTHO RIBEIRO	255485591	20549	ACS - POTUVERÁ-A01 MICROA02
CLAUDIA DAISE DOS SANTOS SA	495505237	20512	ACS - JARDIM JACIRA-A02 MICROA04
CLAUDIA FERREIRA DA SILVA	335448161	20701	ACS - SALVADOR DE LEONE-A01 MICROA01
CLAUDIA JOSE DOS SANTOS PEREIRA	247198419	20231	ACS - POTUVERÁ-A02 MICROA03
CLAUDIA NARDES VIEIRA LEITE	307882329	20289	ACS - CRISPIM-A02 MICROA02
CLAUDIA REGINA DA CONCEIÇAO LIBERATO	284742922	20670	ACS - JARDIM JACIRA-A01 MICROA04
CLEIDE MARQUES DA SILVA	221519993	20218	ACS - HORIZONTE AZUL-A02 MICROA03
CLEONICE CARDOSO LIMA	595301198	20551	ACS - CRISPIM-A04 MICROA01
CLEONICE RAMOS FERREIRA	277467172	20230	ACS - MONTESANO-A03 MICROA02
CLEYTON SILVA CARVALHO	540850342	20418	ACS - CRISPIM-A03 MICROA02
CRISTINA ANTUNES ESBIZERO	25949026X	20585	ACS - CRISPIM-A04 MICROA04
CRISTINA LUMINATO THOMAS	361377745	20624	ACS - JARDIM JACIRA-A02 MICROA01
CYNTHIA ADRIANA FERNANDEZ	22695562	20664	ACS - SALVADOR DE LEONE-A03 MICROA04
DAIANE CARVALHO BASTOS	488343744	20050	ACS - CRISPIM-A01 MICROA04
DALLILA DE JESUS CORREA SILVA	473164024	20327	ACS - JARDIM JACIRA-A01 MICROA01
DANIEL WOLCHER	15637916	20794	ACS - PARQUE PARAÍSO-A03 MICROA03
DANIELA SANTOS SOUZA	1684603196	20593	ACS - PARQUE PARAÍSO-A03 MICROA01
DANIELE NUNES FERRAZ	292062461	20013	ACS - SALVADOR DE LEONE-A02 MICROA01
DANIELE RIBEIRO DOS SANTOS	31989931804	20630	ACS - VALO VELHO-A01 MICROA03
DANIELLI RAIMUNDO SOARES	493783593	20791	ACS - MOMBAÇA-A01 MICROA03
DAVID BRANDÃO ARAUJO	385183185	20405	ACS - JARDIM JACIRA-A03 MICROA02
DAYANE MARTINS DE OLVEIRA	549572302	20714	ACS - SALVADOR DE LEONE-A01 MICROA01
DENISE DA SILVA SOUZA NUNES	559482784	20026	ACS - PARQUE PARAÍSO-A03 MICROA01
DIANA ANDRADE DA SILVA	561593012	20697	ACS - ANALÂNDIA-A01 MICROA07
DIANA FRANCISCA DOS SANTOS PESSOA	505983291	20203	ACS - CRISPIM-A01 MICROA04
DIONEIDE DA SILVA	64969250	20689	ACS - PARQUE PARAÍSO-A03 MICROA01
DIVANA DUARTE BATISTA	268510726	20360	ACS - SÃO PEDRO-A02 MICROA03
DUCILENE BARBOSA MONTEIRO	603510267	20825	ACS - POTUVERÁ-A01 MICROA02
DULCINEIA DOS SANTOS	186981314	20813	ACS - SALVADOR DE LEONE-A02 MICROA02
EDIMILZA SILVA PEREIRA	577699349	20395	ACS - CRISPIM-A02 MICROA01
EDIVALDO ROCHA VANDERLEI	28437269	20807	ACS - MONTESANO-A02 MICROA01
EDIVANI ROCHA VANDERLEY GONÇALVES	284372687	20526	ACS - SALVADOR DE LEONE-A01 MICROA01
EDUARDA RODRIGUES PEREIRA	389887468	20682	ACS - CRISPIM-A04 MICROA01
ELAINE CRISTINA DA SILVA FLORES	347853948	20797	ACS - MOMBAÇA-A02 MICROA04
ELAINE CRISTINA DOS SANTOS	498857700	20108	ACS - ANALÂNDIA-A01 MICROA07
ELANIA APARECIDA MENDES ANGELO	401784472	20268	ACS - JARDIM JACIRA-A01 MICROA02
ELIANA CARVALHO DOS SANTOS	257445833	20683	ACS - JARDIM JACIRA-A01 MICROA01
ELIANA DA GAMA OLIVEIRA	353183350	20082	ACS - PARQUE PARAÍSO-A03 MICROA01
ELIANE APARECIDA LAUREANO	203918265	20410	ACS - CRISPIM-A03 MICROA03
ELISANGELA DOS SANTOS LIMA	478129105	20219	ACS - HORIZONTE AZUL-A02 MICROA03
ELISÂNGELA RODRIGUES DA SILVA	30089363	20622	ACS - CRISPIM-A02 MICROA03
ELISANGELA SANTANA	306207163	20080	ACS - JARDIM JACIRA-A01 MICROA02
ELZA VITÓRIA IRIA ROSA	281793268	20804	ACS - PARQUE PARAÍSO-A03 MICROA01
EMANUEL FAUSTINO DA SILVA	481636687	20394	ACS - CRISPIM-A02 MICROA03
EMILY AMARAL DA SILVA	524986836	20093	ACS - VALO VELHO-A01 MICROA04
ÉRIKA CRISTINA DA SILVA	390473583	20165	ACS - VALO VELHO-A01 MICROA01
ESTER BATISTA DA SILVA	352805547	20720	ACS - CRISPIM-A02 MICROA02
EUNICE CARDOSO LIMA	588492073	20556	ACS - CRISPIM-A02 MICROA03
EURIDES FERREIRA DA SILVA	271193517	20351	ACS - HORIZONTE AZUL-A02 MICROA03
FABIANA APARECIDA DA SILVA	448560884	20767	ACS - VALO VELHO-A03 MICROA04
FABIANA DE CASSIA DA SILVA	329247293	20324	ACS - CRISPIM-A02 MICROA03
FABIANA OLIVEIRA DA SILVA ALVES	335025225	20446	ACS - HORIZONTE AZUL-A02 MICROA03
FABIANA RODRIGUES DÁ SILVA	417837355	20319	ACS - CRISPIM-A01 MICROA04
FABIO MAIA PINHAL	381438119	20736	ACS - CRISPIM-A04 MICROA02
FATIMA MARIA DA SILVA ARANA	276682750	20261	ACS - POTUVERÁ-A01 MICROA02
FELIPE SIQUEIRA MENEGHELLO	474751119	20043	ACS - CRISPIM-A04 MICROA03
FERNANDA MELO DA SILVA	522075370	20232	ACS - PARQUE PARAÍSO-A03 MICROA01
FERNANDA ROSA DE JESUS	42487782X	20463	ACS - CRISPIM-A02 MICROA02
FERNANDA SANTANA SILVA	497691383	20668	ACS - JARDIM JACIRA-A01 MICROA01
FERNANDO SILVA GOMES	431038004	20651	ACS - CRISPIM-A03 MICROA04
FLÁVIA DE OLIVEIRA DAMACENO	382259518	20281	ACS - SALVADOR DE LEONE-A01 MICROA01

EDITAIS

FLAVIA MORETO ROCHA DOS SANTOS	325292358	20299	ACS - BRANCA FLOR-A02 MICROA02
FLAVIA RODRIGUES DA SILVA	432218324	20502	ACS - CRISPIM-A02 MICROA01
FRANCISCO LOPES PEIXOTO	17545985	20779	ACS - PARQUE PARAÍSO-A03 MICROA03
FRANCISCO THIAGO CAMPOS LANFREDI	484108165	20021	ACS - SALVADOR DE LEONE-A01 MICROA04
GABRIEL APARECIDO RODRIGUES	303478494	20583	ACS - JARDIM JACIRA-A01 MICROA01
GABRIEL FERNANDES OLIVEIRA	389803364	20035	ACS - SALVADOR DE LEONE-A02 MICROA03
GABRIELA BRUNA DA SILVA	265166202	20325	ACS - JARDIM JACIRA-A04 MICROA02
GABRIELA MARIA DA SILVA SOARES	399559310	20769	ACS - JARDIM JACIRA-A03 MICROA01
GABRIELA RODRIGUES PEREIRA	606858143	20058	ACS - JARDIM JACIRA-A01 MICROA03
GABRIELA TELES DE OLIVEIRA MOURA	45967414843	20799	ACS - PARQUE PARAÍSO-A03 MICROA01
GETULIO CHAGAS DE SOUSA	414963908	20663	ACS - VALO VELHO-A03 MICROA01
GILDEMAR DA SILVA SANTOS	470307110	20544	ACS - VALO VELHO-A01 MICROA04
GIOVANNA OLIVEIRA SANTOS	394426836	20397	ACS - BRANCA FLOR-A03 MICROA03
GISELE DEZEMBRO CHIEROTTO QUEIROZ	422679082	20783	ACS - PARQUE PARAÍSO-A03 MICROA03
GISELE PASTERNACK AMENTA	308872836	20721	ACS - VALO VELHO-A02 MICROA03
GRACIELE DOS SANTOS SÉRGIO	45596239X	20155	ACS - SALVADOR DE LEONE-A02 MICROA03
GRACIELLE THAYLANE CAVALCANTE	499884395	20761	ACS - MONTESANO-A03 MICROA01
GREICE HELEN CARDOSO DA SILVA	19750385	20234	ACS - PARQUE PARAÍSO-A03 MICROA03
GREICI HANS PEREIRA DA SILVA	417835711	20022	ACS - CRISPIM-A01 MICROA04
IAGO COSTA DA SILVA	499359896	20408	ACS - VALO VELHO-A01 MICROA01
IRANI MARTINS SANTANA DE QUEIROS	297770901	20491	ACS - PARQUE PARAÍSO-A03 MICROA03
ISAQUE CÉSAR REIS	609300829	20649	ACS - BRANCA FLOR-A02 MICROA02
JAILZA DOS SANTOS BOTELHO SILVA	288706481	20103	ACS - ANALÂNDIA-A01 MICROA07
JANAINA LOURENÇO DE ALBUQUERQUE	579284608	20054	ACS - PARQUE PARAÍSO-A03 MICROA03
JANE RAIMUNDA NETO	343156775	20161	ACS - VALO VELHO-A01 MICROA01
JAQUELINE ALVES	581041197	20094	ACS - PARQUE PARAÍSO-A03 MICROA01
JEANE CAROLINE PEREIRA	503039354	20604	ACS - JARDIM JACIRA-A03 MICROA04
JESSICA DE FREITAS MACHADO PINTO	522533553	20282	ACS - VALO VELHO-A01 MICROA01
JÉSSICA DOS SANTOS SILVA	506079648	20594	ACS - ANALÂNDIA-A01 MICROA07
JESSICA LORRAINE DUARTE MARTINS	386227330	20684	ACS - VALO VELHO-A01 MICROA02
JESSICA MACENA TAVARES DA SILVA	482711553	20760	ACS - MOMBAÇA-A02 MICROA02
JÉSSICA PEREIRA DE SALES	47294955X	20693	ACS - SALVADOR DE LEONE-A01 MICROA03
JOANA D ARC BORGES NASCIMENTO	12934008	20208	ACS - VALO VELHO-A01 MICROA01
JOÃO HENRIQUE BATISTA	365397970	20530	ACS - JARDIM JACIRA-A01 MICROA02
JOÃO PAULO DA CRUZ SILVA SERVULO	46809711856	20144	ACS - HORIZONTE AZUL-A02 MICROA03
JOELMA APARECIDA FERREIRA RODRIGUES	201697658	20774	ACS - SALVADOR DE LEONE-A01 MICROA01
JOSE ROBSON ALVES DA SILVA	258558477	20748	ACS - MOMBAÇA-A02 MICROA04
JOSELMA REIS COSTA	482732751	20187	ACS - CRISPIM-A02 MICROA03
JOSIANE CRUZ FREIRD	403939136	20107	ACS - CRISPIM-A04 MICROA01
JOSILENE SOARES LIMA	370352828	20601	ACS - CRISPIM-A03 MICROA04
JULIANA ARAUJO DE CASTRO GAIA	320806145	20206	ACS - POTUVERÁ-A02 MICROA03
JULIANA BRAZ MENDONÇA	466276187	20645	ACS - SALVADOR DE LEONE-A03 MICROA03
JULIANA CAMPOS ELIDIO	429647074	20008	ACS - BRANCA FLOR-A02 MICROA02
JULIANA JOSÉ SIMÕES	448558567	20396	ACS - PARQUE PARAÍSO-A03 MICROA01
JULIANA PEREIRA DA COSTA	384820529	20151	ACS - SALVADOR DE LEONE-A01 MICROA01
KARINA NOVAIS CRUZ BORBA	413982506	40751	ACS - PARQUE PARAÍSO-A03 MICROA04
KARINA RODRIGUES DA SILVA	446836011	40435	ACS - JARDIM JACIRA-A01 MICROA01
KATHLEEN DE OLIVEIRA MACHADO	535617008	40653	ACS - VALO VELHO-A01 MICROA01
KATIA SOUZA DE OLIVEIRA REIS	27464889819	40240	ACS - CRISPIM-A02 MICROA02
KEDNA CLEIA DE SOUSA CORRÊA DE ARAUJO	364769282	40506	ACS - CRISPIM-A01 MICROA04
KELI CRISTINA DE MELO	213077395	40725	ACS - PARQUE PARAÍSO-A03 MICROA03
KENIA MARIA DA SILVA	407261655	40156	ACS - MOMBAÇA-A01 MICROA03
KIMBERLLY ATANY SANTOS AMARAL	524469593	40591	ACS - ANALÂNDIA-A01 MICROA07
LARISSA NATALIA KISSEL RODRIGUES DA SILVA	410876306	40516	ACS - SALVADOR DE LEONE-A03 MICROA03
LILIANE APARECIDA DA SILVA TOLEDO	42937110	40755	ACS - JARDIM JACIRA-A04 MICROA01
LIVIA THAYNAN RODRIGUES DOS SANTOS	59131549	40527	ACS - SALVADOR DE LEONE-A04 MICROA01
LOAN CARLOS SILVA FONSECA	05671126745	40728	ACS - HORIZONTE AZUL-A02 MICROA03
LOURDES HELFSTEIN DOS SANTOS	309583032	40540	ACS - SALVADOR DE LEONE-A02 MICROA02
LUANA SIQUEIRA JUSTINO	349305316	40342	ACS - VALO VELHO-A01 MICROA03
LUCAS DE SOUZA PIRES	482670654	40461	ACS - VALO VELHO-A03 MICROA01
LUCAS DOS SANTOS COSTA	503027133	40782	ACS - MOMBAÇA-A01 MICROA03
LUCIANA BRANDÃO DOS SANTOS	427372343	40691	ACS - MOMBAÇA-A01 MICROA03
LUCIANA PAULA DE JESUS LIMA	344249153	40201	ACS - CRISPIM-A03 MICROA01
LUCIANE LEMOS DE FREITAS	346774056	40199	ACS - CRISPIM-A03 MICROA02
LUCIANO ANDRADE ALVES DA SILVA	204449625	40614	ACS - ANALÂNDIA-A01 MICROA07
LUCIENE DIAS LINS	334595472	40775	ACS - SÃO PEDRO-A02 MICROA03
LUCILENE BEZERRA DE OLIVEIRA WONSOWSKI	36725556	40727	ACS - CRISPIM-A04 MICROA03
LUCILENE DA SILVA HERCULANO	364372126	40811	ACS - CRISPIM-A01 MICROA01
LUCIMARA DA SILVA SANTOS	330177114	40011	ACS - VALO VELHO-A01 MICROA01
LUCINEIA MARIA DOS ANJOS DOS SANTOS	308809506	40479	ACS - VALO VELHO-A03 MICROA01
LUCINEIA RAINHA DA SILVA	207561576	40765	ACS - MONTESANO-A03 MICROA01
LUIS DE SOUSA	286437557	40559	ACS - SÃO PEDRO-A02 MICROA03
MACIANA ALVES DA SILVA LIMA	530082160	40284	ACS - JARDIM JACIRA-A01 MICROA03
MAGDA HELENA DE REZENDE SILVA	36506919X	40377	ACS - BRANCA FLOR-A02 MICROA02
MAGNÓLIA DE SOUZA SILVA	636638522	40599	ACS - POTUVERÁ-A01 MICROA02
MARCELA COSTA SOARES	418062614	40451	ACS - JARDIM JACIRA-A01 MICROA01
MARCELO DA SILVA REIS CABRAL	282874124	40567	ACS - CRISPIM-A04 MICROA04
MARCIA ALVES RODRIGUES	215126750	40386	ACS - SALVADOR DE LEONE-A04 MICROA01
MÁRCIA BRAGA PALMEIRA	339311460	40003	ACS - PARQUE PARAÍSO-A03 MICROA03
MARCIA EVANGELISTA DA SILVA	258226493	40239	ACS - POTUVERÁ-A02 MICROA03
MARCO ANTONIO MACIEL SANTOS	608057071	40537	ACS - VALO VELHO-A03 MICROA02
MARCOS DE ASSIS PULHIEZE	410032906	40576	ACS - SALVADOR DE LEONE-A01 MICROA01
MARGARETE GOMES DIAS	320645137	40343	ACS - VALO VELHO-A01 MICROA01
MARIA ALDEMIZA SILVA DE ALENCAR	39215598391	40101	ACS - VALO VELHO-A01 MICROA02
MARIA APARECIDA COSTA	60824559	40470	ACS - POTUVERÁ-A01 MICROA02
MARIA APARECIDA DE SOUSA SANTOS	253889315	40741	ACS - JARDIM JACIRA-A01 MICROA03
MARIA APARECIDA MENDES DA SILVA	239781582	40685	ACS - SALVADOR DE LEONE-A01 MICROA03
MARIA AURILEIDE COSTA DE SOUSA	371301786	40221	ACS - SALVADOR DE LEONE-A01 MICROA01
MARIA AUXILIADORA DA SILVA	505984775	40739	ACS - CRISPIM-A03 MICROA02
MARIA CLAÚDIA ALVES BITENCOURT OLIVEIRA	524162803	40719	ACS - JARDIM JACIRA-A02 MICROA02
MARIA EDINIRA ALVES DA SILVA	36870218SSP	40692	ACS - CRISPIM-A02 MICROA02
MARIA HELENA XAVIER GUEDES	229368670	40712	ACS - PARQUE PARAÍSO-A03 MICROA01
MARIA IZABEL PEREIRA BARROS	291304333	40298	ACS - VALO VELHO-A01 MICROA01
MARIA JOSÉ ROSÁRIO DOS SANTOS	580931006	40460	ACS - HORIZONTE AZUL-A02 MICROA03
MARIA LENICE DA SILVA	239786634	40763	ACS - MOMBAÇA-A02 MICROA02
MARIA MARLY RODRIGUES DA SILVA	468381168	40382	ACS - CRISPIM-A01 MICROA04
MARIANA AMARAL QUINTILIANO	365980602	40456	ACS - BRANCA FLOR-A02 MICROA02
MARIANE ALESSANDRA GONZAGA DE ARAÚJO DOS SANTOS	340216906	40344	ACS - PARQUE PARAÍSO-A03 MICROA01
MARIANE BEGLIAMINI LIMA	488384473	40387	ACS - MOMBAÇA-A01 MICROA03
MARINALVO LUCENA	388414790	40104	ACS - VALO VELHO-A03 MICROA04
MARLENE DOS REIS SAMPAIO	234866652	40149	ACS - SALVADOR DE LEONE-A04 MICROA03
MATEUS GOMES LOURENÇO REIS	376380408	40709	ACS - JARDIM JACIRA-A04 MICROA04
MAURÍCIO TADEU ALVES DE ARAUJO	502017077	40662	ACS - HORIZONTE AZUL-A02 MICROA03
MAURO APARECIDO VIEIRA	272265214	40403	ACS - BRANCA FLOR-A03 MICROA03
MICHELE RIBEIRO MAOZINO	03999011599	40423	ACS - SALVADOR DE LEONE-A02 MICROA01
MICHELE ROMUALDO BRAZ	491680806	40707	ACS - ANALÂNDIA-A01 MICROA07
MIRIÃ SIMÕES DA CRUZ DA ROCHA	173512938	40469	ACS - CRISPIM-A02 MICROA03
MONICA DOS SANTOS COSTA	503027054	40321	ACS - MOMBAÇA-A02 MICROA02
MONICA FERNADES DOS ANJOS	41127708	40713	ACS - SÃO PEDRO-A02 MICROA03
NAEGELLE CINTRA RODRIGUES	466731449	40657	ACS - MONTESANO-A02 MICROA03
NATÁLIA DE JESUS COELHO	530749051	40380	ACS - JARDIM JACIRA-A01 MICROA01
NÁTALY DE JESUS COELHO	53074904	40383	ACS - JARDIM JACIRA-A01 MICROA01
NATHALIA TAYNAN RODRIGUES DOS SANTOS	441407808	40392	ACS - SALVADOR DE LEONE-A04 MICROA01
NEIDE XAVIER DE SOUZA	286440672	40766	ACS - SALVADOR DE LEONE-A04 MICROA04
NICOLE CÁSSIA FERNANDES RIBEIRO	541575983	40762	ACS - CRISPIM-A01 MICROA01
NICOLLE DA SILVA QUEIROZ	353394075	40708	ACS - HORIZONTE AZUL-A02 MICROA03
NOIVE MARIA DA SILVA NOVAIS	534484943	40781	ACS - SÃO PEDRO-A02 MICROA03
NUBIA ARLEY FERREIRA	601036645	40131	ACS - SALVADOR DE LEONE-A01 MICROA01
OLIVIA ROSSI DE ANDRADE	480819543	40452	ACS - PARQUE PARAÍSO-A03 MICROA03
PALOMA TENÓRIO DOS SANTOS	371343719	40335	ACS - SALVADOR DE LEONE-A01 MICROA01
PAMELA DOS SANTOS OLIVEIRA	505983345	40498	ACS - JARDIM JACIRA-A01 MICROA04
PATRICIA GOMES	20520396863	40336	ACS - PARQUE PARAÍSO-A03 MICROA03
PAULA PACHECO MARTINEZ PRIMO	27326302X	40746	ACS - BRANCA FLOR-A03 MICROA03
PAULO HENRIQUE DOS SANTOS FERREIRA	468000161	40828	ACS - MONTESANO-A03 MICROA04
PEDRO PAULO OLIVEIRA	293089772	40399	ACS - CRISPIM-A04 MICROA04
POLLYANNE THEODORO DE CARVALHO PRETELI	500560419	40704	ACS - VALO VELHO-A03 MICROA02
PRISCILA DOS SANTOS MACHADO	443806019	40674	ACS - CRISPIM-A03 MICROA02
RAFAEL CICERO DOS SANTOS	466114291	40507	ACS - CRISPIM-A02 MICROA03
RAFAEL MENDONÇA TERCETE	427371934	40099	ACS - SALVADOR DE LEONE-A01 MICROA04
RAFAEL NASCIMENTO MIRANDA	538061455	40641	ACS - SÃO PEDRO-A02 MICROA03
RAFAELA GUEDES DE ALENCAR	394137940	40696	ACS - VALO VELHO-A03 MICROA04
RAIMARA FERREIRA NUNES	468765888	40304	ACS - MOMBAÇA-A01 MICROA03
RAMALIO FRANCISCO DE SENA JUNIOR	543896444	40047	ACS - ANALÂNDIA-A01 MICROA07
RAUL NASCIMENTO DOS SANTOS	377335496	40361	ACS - MONTESANO-A02 MICROA01
RAYANE NASCIMENTO DA CRUZ	361607593	40759	ACS - VALO VELHO-A01 MICROA03
REBECA LIMA MORAIS SANTOS	504880536	40524	ACS - JARDIM JACIRA-A02 MICROA02
REGINALDO ANTÔNIO PENA	22630615	40785	ACS - POTUVERÁ-A01 MICROA02
RICARDO BARBOSA DE MORAES	27226376X	40588	ACS - SALVADOR DE LEONE-A01 MICROA01
RITA DE CASSIA AMARAL	427373396	40124	ACS - POTUVERÁ-A01 MICROA02
RITA DE CÁSSIA CABRAL SILVA	296753865	40742	ACS - PARQUE PARAÍSO-A03 MICROA01
RITA DE CASSIA SOUSA BASTOS LOPES	211355847	40438	ACS - CRISPIM-A01 MICROA01
RODRIGO TEIXEIRA DOS SANTOS	505981439	40061	ACS - JARDIM JACIRA-A01 MICROA01
RONILZA MUNIZ DA ROCHA	276976988	40627	ACS - BRANCA FLOR-A03 MICROA03
ROSÂNGELA APARECIDA CAMPOS LUIZ	34376036X	40687	ACS - PARQUE PARAÍSO-A03 MICROA01
ROSENILDA RODRIGUES DOS SANTOS ROCHA	380200491	40391	ACS - SALVADOR DE LEONE-A03 MICROA01
RUTE SANTOS DE SOUZA DA CRUZ	409319648	40348	ACS - JARDIM JACIRA-A01 MICROA01
SAARA MARIA DA SILVA DE LIMA	417831961	40255	ACS - CRISPIM-A04 MICROA02
SANDRA CLEMENTINO DA SILVA	236679323	40608	ACS - VALO VELHO-A01 MICROA02
SANDRA GRASIELA ALVES DE CARVALHO	342129594	40060	ACS - PARQUE PARAÍSO-A03 MICROA01
SEBASTIÃO LUIZ FRANCISCO FILHO	189072933	40733	ACS - PARQUE PARAÍSO-A03 MICROA03
SIDELI DA SILVA LOPES	506950943	40371	ACS - MONTESANO-A02 MICROA05
SILVANA DE PAULA RODRIGUES REIS	47189364X	40802	ACS - CRISPIM-A03 MICROA02
SILVIA APARECIDA DA SILVA	271651581	40546	ACS - VALO VELHO-A01 MICROA01
SIMONE DE PAULA RODRIGUES FAUSTINO	417836806	40800	ACS - CRISPIM-A02 MICROA03
SIMONE DOS SANTOS PESSOA	458013079	40318	ACS - VALO VELHO-A02 MICROA01
SIMONE MACHADO PRUDENCIO	522072562	40274	ACS - SALVADOR DE LEONE-A03 MICROA04
SOLANGE OLIVEIRA SANTOS	540848852	40671	ACS - BRANCA FLOR-A03 MICROA03
STEPHANIE VIEIRA MENDES	386215492	40743	ACS - JARDIM JACIRA-A01 MICROA02
TABATA MENDES DOS SANTOS	454007899	40776	ACS - JARDIM JACIRA-A01 MICROA04
TAINA CRISTINA DO PRADO	535287045	40548	ACS - PARQUE PARAÍSO-A03 MICROA03
TALITA DA COSTA SILVA ARAÚJO	42354245X	40005	ACS - SÃO PEDRO-A02 MICROA03
TAMIRIS BATISTA LIMA	35320318X	40644	ACS - VALO VELHO-A03 MICROA03
TATIANE BORBA DOS SANTOS	477173378	40122	ACS - POTUVERÁ-A01 MICROA02
TATIANE DA SILVA JUSTINO	349305286	40355	ACS - VALO VELHO-A03 MICROA03
TATIANE DE AMORIM	284385554	40207	ACS - CRISPIM-A02 MICROA02
TAUANA BARBOSA DA SILVA	4808416	40694	ACS - PARQUE PARAÍSO-A03 MICROA01
TELMA DO NASCIMENTO ALVES	272729589	40384	ACS - JARDIM JACIRA-A01 MICROA02
THAIS APARECIDA SALES LIBANO	391697523	40666	ACS - SALVADOR DE LEONE-A01 MICROA03
THALIA INACIA FELIX DA SILVA	535243285	40634	ACS - PARQUE PARAÍSO-A03 MICROA01
THAYS DE ALMEIDA BOK	368215660	40480	ACS - SÃO PEDRO-A02 MICROA03
TULIANO HENNING DO CARMO	47336654	40317	ACS - CRISPIM-A02 MICROA02
VALDILENE COELHO SOUZA SILVA	01863968563	40180	ACS - CRISPIM-A01 MICROA01
VALDINA GONÇALVES DA SILVA	468216832	40121	ACS - CRISPIM-A01 MICROA01
VALDIRENE TAVARES GONÇALVES	530748484	40333	ACS - CRISPIM-A02 MICROA03
VALERIA ANCELMO	341806791	40238	ACS - SALVADOR DE LEONE-A01 MICROA01
VANDA PIMENTA DOS SANTOS	257547095	40334	ACS - CRISPIM-A02 MICROA02
VANESSA TATIANE TOLEDO DE SOUSA	401803119	40705	ACS - MONTESANO-A02 MICROA01
VANESSA VIEIRA SODRE	350627137	40040	ACS - HORIZONTE AZUL-A02 MICROA03
VANIA FERNANDES PEREIRA	404907179	40468	ACS - POTUVERÁ-A01 MICROA02
VANUZA RIBEIRO GONÇALVES	340831996	40677	ACS - JARDIM JACIRA-A03 MICROA04
VIVIANE MAIA PINHAL	371929313	40734	ACS - CRISPIM-A04 MICROA03
VIVIANE SANTANA DOS SANTOS	521778682	40340	ACS - JARDIM JACIRA-A02 MICROA01
WESLEY CARLOS DE OLIVEIRA	450746458	40735	ACS - HORIZONTE AZUL-A02 MICROA03
WESLEY DOUGLAS SANTOS DE OLIVEIRA	505988422	40587	ACS - ANALÂNDIA-A01 MICROA07
WILLIAM MAGALHAES DOS SANTOS	406965717	40328	ACS - CRISPIM-A02 MICROA03
WILTON ROCHA DA SILVA	241500849	40102	ACS - VALO VELHO-A02 MICROA04

RELAÇÃO DE INSCRIÇÕES HOMOLOGADAS - SOLICITAÇÕES DE CONDIÇÃO ESPECIAL DEFERIDAS

NOME DO CANDIDATO	RG	INSC	CARGOS
ALEXANDRE NERY DOS SANTOS	201947523	20681	ACS - CRISPIM-A01 MICROA01
MARIA JOSÉ ROSÁRIO DOS SANTOS	580931006	40460	ACS - HORIZONTE AZUL-A02 MICROA03
WILTON ROCHA DA SILVA	241500849	40102	ACS - VALO VELHO-A02 MICROA04

NÃO HOUVE INSCRIÇÃO PARA CONCORRÊNCIA NAS VAGAS RESERVADAS AOS CANDIDATOS COM DEFICIÊNCIA

Itapecerica da Serra, 13 de março de 2020.

MICHELE SALES DOS SANTOS DA SILVA
SUPERINTENDENTE DA AMS-IS

CONCURSO PÚBLICO - EDITAL Nº 01/2020

EDITAL Nº 013/2020

GABARITO OFICIAL DAS PROVAS OBJETIVAS APLICADAS EM 15/03/2020

ALMOXARIFE

1	2	3	4	5	6	7	8	9	10	11	12	13	14	15
B	A	B	D	D	D	C	B	B	D	C	A	D	B	B
16	17	18	19	20	21	22	23	24	25	26	27	28	29	30
D	C	B	C	C	D	A	B	B	A	C	C	B	D	A

ASSISTENTE ADMINISTRATIVO

1	2	3	4	5	6	7	8	9	10	11	12	13	14	15
B	A	B	D	D	D	C	B	B	D	C	A	D	B	B
16	17	18	19	20	21	22	23	24	25	26	27	28	29	30
D	C	B	C	C	D	A	B	B	A	A	B	A	D	C

AUXILIAR ADMINISTRATIVO

1	2	3	4	5	6	7	8	9	10	11	12	13	14	15
C	D	A	A	B	B	C	C	C	A	B	D	D	C	D
16	17	18	19	20	21	22	23	24	25	26	27	28	29	30
C	A	A	C	B	B	A	D	B	A	C	A	C	D	B

AUXILIAR DE ENFERMAGEM

1	2	3	4	5	6	7	8	9	10	11	12	13	14	15
C	D	A	A	B	B	C	C	C	A	B	D	D	C	D
16	17	18	19	20	21	22	23	24	25	26	27	28	29	30
C	A	A	C	B	D	A	B	D	B	D	C	B	A	C

AUXILIAR DE SERVIÇOS DE LIMPEZA, MANUTENÇÃO E CONSERVAÇÃO DE ÁREAS PÚBLICAS

1	2	3	4	5	6	7	8	9	10	11	12	13	14	15
D	B	A	C	A	D	C	B	A	C	D	B	B	D	C
16	17	18	19	20	21	22	23	24	25	26	27	28	29	30
B	B	C	C	D	B	A	C	A	B	C	D	A	B	B

CIRURGIÃO DENTISTA

1	2	3	4	5	6	7	8	9	10	11	12	13	14	15	16	17	18	19	20
B	A	B	D	D	D	C	B	B	D	D	C	A	A	C	D	C	B	C	C
21	22	23	24	25	26	27	28	29	30	31	32	33	34	35	36	37	38	39	40
A	C	D	A	D	B	B	B	A	A	D	C	C	D	B	B	D	D	A	D

ELETRICISTA DE MANUTENÇÃO EM GERAL

1	2	3	4	5	6	7	8	9	10	11	12	13	14	15
C	D	A	A	B	B	C	C	C	A	B	D	D	C	D
16	17	18	19	20	21	22	23	24	25	26	27	28	29	30
C	A	A	C	B	C	A	C	C	B	D	A	A	D	D

ENCANADOR

1	2	3	4	5	6	7	8	9	10	11	12	13	14	15
B	A	B	D	D	D	C	B	B	D	C	A	D	B	B
16	17	18	19	20	21	22	23	24	25	26	27	28	29	30
D	C	B	C	C	A	C	C	A	B	D	B	C	A	D

ENFERMEIRO

1	2	3	4	5	6	7	8	9	10	11	12	13	14	15	16	17	18	19	20
B	A	B	D	D	D	C	B	B	D	D	C	A	A	C	D	C	B	C	C
21	22	23	24	25	26	27	28	29	30	31	32	33	34	35	36	37	38	39	40
D	D	B	B	C	B	D	D	C	B	B	D	D	C	C	D	C	C	B	A

EDITAIS

ENFERMEIRO OBSTETRA

1	2	3	4	5	6	7	8	9	10	11	12	13	14	15	16	17	18	19	20
C	D	A	A	B	B	C	C	C	A	B	C	D	C	B	C	A	A	C	B
21	22	23	24	25	26	27	28	29	30	31	32	33	34	35	36	37	38	39	40
A	D	A	C	D	C	A	A	C	D	B	D	B	C	B	A	D	C	C	D

FARMACÊUTICO

1	2	3	4	5	6	7	8	9	10	11	12	13	14	15	16	17	18	19	20
C	D	A	A	B	B	C	C	C	A	B	C	D	C	B	C	A	A	C	B
21	22	23	24	25	26	27	28	29	30	31	32	33	34	35	36	37	38	39	40
D	A	A	C	A	B	D	B	B	D	C	D	B	A	C	A	B	B	A	D

FAXINEIRO

1	2	3	4	5	6	7	8	9	10	11	12	13	14	15
A	C	C	B	C	A	B	C	B	D	D	C	C	A	D
16	17	18	19	20	21	22	23	24	25	26	27	28	29	30
D	D	A	D	D	B	C	D	C	B	B	A	C	A	A

MÉDICO ANESTESISTA

1	2	3	4	5	6	7	8	9	10	11	12	13	14	15
B	A	B	D	D	D	C	B	B	D	D	A	B	A	D
16	17	18	19	20	21	22	23	24	25	26	27	28	29	30
A	D	C	C	A	A	D	B	B	D	D	A	B	C	C

MÉDICO CARDIOLOGISTA

1	2	3	4	5	6	7	8	9	10	11	12	13	14	15
B	A	B	D	D	D	C	B	B	D	D	A	B	A	D
16	17	18	19	20	21	22	23	24	25	26	27	28	29	30
A	D	C	C	A	A	D	B	B	D	D	A	B	C	C

MÉDICO CLINICO GERAL

1	2	3	4	5	6	7	8	9	10	11	12	13	14	15
B	A	B	D	D	D	C	B	B	D	D	A	B	A	D
16	17	18	19	20	21	22	23	24	25	26	27	28	29	30
A	D	C	C	A	A	D	B	B	D	D	A	B	C	C

MÉDICO DE SAÚDE DA FAMÍLIA

1	2	3	4	5	6	7	8	9	10	11	12	13	14	15
B	A	B	D	D	D	C	B	B	D	D	A	B	A	D
16	17	18	19	20	21	22	23	24	25	26	27	28	29	30
A	D	C	C	A	A	D	B	B	D	D	A	B	C	C

MÉDICO DERMATOLOGISTA

1	2	3	4	5	6	7	8	9	10	11	12	13	14	15
B	A	B	D	D	D	C	B	B	D	D	A	B	A	D
16	17	18	19	20	21	22	23	24	25	26	27	28	29	30
A	D	C	C	A	A	D	B	B	D	D	A	B	C	C

MÉDICO DO TRABALHO

1	2	3	4	5	6	7	8	9	10	11	12	13	14	15
B	A	B	D	D	D	C	B	B	D	D	A	B	A	D
16	17	18	19	20	21	22	23	24	25	26	27	28	29	30
A	D	C	C	A	A	D	B	B	D	D	A	B	C	C

MÉDICO ENDOCRINOLOGISTA

1	2	3	4	5	6	7	8	9	10	11	12	13	14	15
B	A	B	D	D	D	C	B	B	D	D	A	B	A	D
16	17	18	19	20	21	22	23	24	25	26	27	28	29	30
A	D	C	C	A	A	D	B	B	D	D	A	B	C	C

MÉDICO GASTROENTEROLOGISTA

1	2	3	4	5	6	7	8	9	10	11	12	13	14	15
B	A	B	D	D	D	C	B	B	D	D	A	B	A	D
16	17	18	19	20	21	22	23	24	25	26	27	28	29	30
A	D	C	C	A	A	D	B	B	D	D	A	B	C	C

MÉDICO GERIATRA

1	2	3	4	5	6	7	8	9	10	11	12	13	14	15
B	A	B	D	D	D	C	B	B	D	D	A	B	A	D
16	17	18	19	20	21	22	23	24	25	26	27	28	29	30
A	D	C	C	A	A	D	B	B	D	D	A	B	C	C

MÉDICO GINECOLOGISTA

1	2	3	4	5	6	7	8	9	10	11	12	13	14	15
B	A	B	D	D	D	C	B	B	D	D	A	B	A	D
16	17	18	19	20	21	22	23	24	25	26	27	28	29	30
A	D	C	C	A	A	D	B	B	D	D	A	B	C	C

MÉDICO INFECTOLOGISTA

1	2	3	4	5	6	7	8	9	10	11	12	13	14	15
B	A	B	D	D	D	C	B	B	D	D	A	B	A	D
16	17	18	19	20	21	22	23	24	25	26	27	28	29	30
A	D	C	C	A	A	D	B	B	D	D	A	B	C	C

MÉDICO MASTOLOGISTA

1	2	3	4	5	6	7	8	9	10	11	12	13	14	15
B	A	B	D	D	D	C	B	B	D	D	A	B	A	D
16	17	18	19	20	21	22	23	24	25	26	27	28	29	30
A	D	C	C	A	A	D	B	B	D	D	A	B	C	C

MÉDICO NEONATOLOGISTA

1	2	3	4	5	6	7	8	9	10	11	12	13	14	15
B	A	B	D	D	D	C	B	B	D	D	A	B	A	D
16	17	18	19	20	21	22	23	24	25	26	27	28	29	30
A	D	C	C	A	A	D	B	B	D	D	A	B	C	C

MÉDICO NEUROLOGISTA

1	2	3	4	5	6	7	8	9	10	11	12	13	14	15
B	A	B	D	D	D	C	B	B	D	D	A	B	A	D
16	17	18	19	20	21	22	23	24	25	26	27	28	29	30
A	D	C	C	A	A	D	B	B	D	D	A	B	C	C

MÉDICO OFTALMOLOGISTA

1	2	3	4	5	6	7	8	9	10	11	12	13	14	15
B	A	B	D	D	D	C	B	B	D	D	A	B	A	D
16	17	18	19	20	21	22	23	24	25	26	27	28	29	30
A	D	C	C	A	A	D	B	B	D	D	A	B	C	C

MÉDICO ORTOPEDISTA

1	2	3	4	5	6	7	8	9	10	11	12	13	14	15
B	A	B	D	D	D	C	B	B	D	D	A	B	A	D
16	17	18	19	20	21	22	23	24	25	26	27	28	29	30
A	D	C	C	A	A	D	B	B	D	D	A	B	C	C

MÉDICO PNEUMOLOGISTA

1	2	3	4	5	6	7	8	9	10	11	12	13	14	15
B	A	B	D	D	D	C	B	B	D	D	A	B	A	D
16	17	18	19	20	21	22	23	24	25	26	27	28	29	30
A	D	C	C	A	A	D	B	B	D	D	A	B	C	C

MÉDICO PROCTOLOGISTA

1	2	3	4	5	6	7	8	9	10	11	12	13	14	15
B	A	B	D	D	D	C	B	B	D	D	A	B	A	D
16	17	18	19	20	21	22	23	24	25	26	27	28	29	30
A	D	C	C	A	A	D	B	B	D	D	A	B	C	C

MÉDICO PSIQUIATRA

1	2	3	4	5	6	7	8	9	10	11	12	13	14	15
B	A	B	D	D	D	C	B	B	D	D	A	B	A	D
16	17	18	19	20	21	22	23	24	25	26	27	28	29	30
A	D	C	C	A	A	D	B	B	D	D	A	B	C	C

MÉDICO REUMATOLOGISTA

1	2	3	4	5	6	7	8	9	10	11	12	13	14	15
B	A	B	D	D	D	C	B	B	D	D	A	B	A	D
16	17	18	19	20	21	22	23	24	25	26	27	28	29	30
A	D	C	C	A	A	D	B	B	D	D	A	B	C	C

MÉDICO SOCORRISTA

1	2	3	4	5	6	7	8	9	10	11	12	13	14	15
B	A	B	D	D	D	C	B	B	D	D	A	B	A	D
16	17	18	19	20	21	22	23	24	25	26	27	28	29	30
A	D	C	C	A	A	D	B	B	D	D	A	B	C	C

MÉDICO ULTRASSONOGRAFISTA

1	2	3	4	5	6	7	8	9	10	11	12	13	14	15
B	A	B	D	D	D	C	B	B	D	D	A	B	A	D
16	17	18	19	20	21	22	23	24	25	26	27	28	29	30
A	D	C	C	A	A	D	B	B	D	D	A	B	C	C

EDITAIS

MÉDICO UROLOGISTA

1	2	3	4	5	6	7	8	9	10	11	12	13	14	15
B	A	B	D	D	D	C	B	B	D	D	A	B	A	D
16	17	18	19	20	21	22	23	24	25	26	27	28	29	30
A	D	C	C	A	A	D	B	B	D	D	A	B	C	C

MÉDICO VASCULAR

1	2	3	4	5	6	7	8	9	10	11	12	13	14	15
B	A	B	D	D	D	C	B	B	D	D	A	B	A	D
16	17	18	19	20	21	22	23	24	25	26	27	28	29	30
A	D	C	C	A	A	D	B	B	D	D	A	B	C	C

MÉDICO VETERINÁRIO

1	2	3	4	5	6	7	8	9	10	11	12	13	14	15	16	17	18	19	20
C	D	A	A	B	B	C	C	C	A	B	C	D	C	B	C	A	A	C	B
21	22	23	24	25	26	27	28	29	30	31	32	33	34	35	36	37	38	39	40
D	C	D	A	A	D	B	C	A	B	C	A	B	A	A	A	C	D	B	C

MOTOBOY

1	2	3	4	5	6	7	8	9	10	11	12	13	14	15
C	D	A	A	B	B	C	C	C	A	B	C	D	C	B
16	17	18	19	20	21	22	23	24	25	26	27	28	29	30
C	A	A	C	B	A	B	C	A	D	D	D	C	C	B

NUTRICIONISTA

1	2	3	4	5	6	7	8	9	10	11	12	13	14	15	16	17	18	19	20
B	A	B	D	D	D	C	B	B	D	D	C	A	A	C	D	C	B	C	C
21	22	23	24	25	26	27	28	29	30	31	32	33	34	35	36	37	38	39	40
D	D	C	A	C	B	D	D	*	A	D	C	A	A	C	A	B	B	A	C

OPERADOR DE COMBATE A ZOONOSES

1	2	3	4	5	6	7	8	9	10	11	12	13	14	15
B	A	B	D	D	D	C	B	B	D	C	A	D	B	B
16	17	18	19	20	21	22	23	24	25	26	27	28	29	30
D	C	B	C	C	D	A	B	C	D	A	C	A	D	B

PEDREIRO

1	2	3	4	5	6	7	8	9	10	11	12	13	14	15
C	D	A	A	B	B	C	C	C	A	B	C	D	C	B
16	17	18	19	20	21	22	23	24	25	26	27	28	29	30
C	A	A	C	B	A	B	C	A	D	D	D	C	C	B

PSICÓLOGO

1	2	3	4	5	6	7	8	9	10	11	12	13	14	15	16	17	18	19	20
B	A	B	D	D	D	C	B	B	D	D	C	A	A	C	D	C	B	C	C
21	22	23	24	25	26	27	28	29	30	31	32	33	34	35	36	37	38	39	40
D	B	A	D	D	C	D	A	C	A	C	C	C	B	B	D	A	C	B	B

TÉCNICO EM CONTABILIDADE

1	2	3	4	5	6	7	8	9	10	11	12	13	14	15
C	D	A	A	B	B	C	C	C	A	B	D	D	C	D
16	17	18	19	20	21	22	23	24	25	26	27	28	29	30
C	A	A	C	B	A	D	B	C	D	B	D	C	D	B

TÉCNICO EM INFORMÁTICA

1	2	3	4	5	6	7	8	9	10	11	12	13	14	15
C	D	A	A	B	B	C	C	C	A	B	D	D	C	D
16	17	18	19	20	21	22	23	24	25	26	27	28	29	30
C	A	A	C	B	D	C	D	A	D	B	D	B	C	A

TÉCNICO EM RAIO X

1	2	3	4	5	6	7	8	9	10	11	12	13	14	15
B	A	B	D	D	D	C	B	B	D	C	A	D	B	B
16	17	18	19	20	21	22	23	24	25	26	27	28	29	30
D	C	B	C	C	A	C	B	C	B	C	D	B	D	D

TÉCNICO EM SAÚDE BUCAL

1	2	3	4	5	6	7	8	9	10	11	12	13	14	15
B	A	B	D	D	D	C	B	B	D	C	A	D	B	B
16	17	18	19	20	21	22	23	24	25	26	27	28	29	30
D	C	B	C	C	B	C	C	A	B	D	D	B	C	A

TRATADOR DE ANIMAIS

1	2	3	4	5	6	7	8	9	10	11	12	13	14	15
D	B	A	C	A	D	C	B	A	C	B	A	C	A	B
16	17	18	19	20	21	22	23	24	25	26	27	28	29	30
B	B	C	C	D	C	B	D	C	C	D	A	B	C	C

VIGIA

1	2	3	4	5	6	7	8	9	10	11	12	13	14	15
D	B	A	C	A	D	C	B	A	C	B	A	C	A	B
16	17	18	19	20	21	22	23	24	25	26	27	28	29	30
B	B	C	C	D	B	B	C	A	A	D	A	C	B	C

CONCURSO PÚBLICO - EDITAL Nº 02/2020

EDITAL Nº 014/2020

GABARITO OFICIAL DAS PROVAS OBJETIVAS APLICADAS EM 15/03/2020

AGENTE COMUNITÁRIO DE SAÚDE

1	2	3	4	5	6	7	8	9	10	11	12	13	14	15
B	A	B	D	D	D	C	B	B	D	C	A	D	B	B
16	17	18	19	20	21	22	23	24	25	26	27	28	29	30
D	C	B	C	C	B	C	A	D	B	D	D	A	C	A

ATOS

ATO 011/2020

Suspensão por 120 (cento e vinte) dias da prova de vida dos aposentados e dos pensionistas que recebem proventos de aposentadoria ou pensão à conta do ITAPREV, previsto no art. 118 da Lei Municipal nº 2.427/2015.

O SUPERINTENDENTE DO INSTITUTO DE PREVIDÊNCIA DO MUNICÍPIO DE ITAPECERICA DA SERRA, no uso de suas atribuições legais e de conformidade com o disposto no inc. XIII, art. 79, da Lei Municipal nº 2.427 de 5 de janeiro de 2015, e:

Considerando que a saúde é direito de todos e dever do Estado, garantido mediante políticas sociais e econômicas que visem à redução do risco de doença e de outros agravos e ao acesso universal e igualitário às ações e serviços para sua promoção, proteção e recuperação, na forma do artigo 196 da Constituição da República;

Considerando a Declaração de Pandemia pela Organização Mundial da Saúde em 11 de março de 2020, em decorrência da Infecção Humana pelo novo coronavírus (COVID-19);

Considerando a Lei nº 13.979, de 06 de fevereiro de 2020, que estabelece as medidas para enfrentamento da emergência de saúde pública de importância internacional decorrente do coronavírus (COVID-19);

Considerando a Portaria nº 356, de 11 de março de 2020 do Ministério da Saúde, que dispõe sobre a regulamentação e operacionalização do disposto na Lei nº 13.979, de 6 de fevereiro de 2020, que estabelece medidas para enfrentamento da emergência de saúde pública de importância internacional decorrente do coronavírus (COVID-19);

Considerando que os idosos e pacientes de doenças crônicas representam o público que causa maior preocupação com a pandemia do novo coronavírus (COVID-19).

RESOLVE:

"ad referendum" do Conselho Administrativo do ITAPREV

Art. 1º - Suspender por 120 (cento e vinte) dias, a partir de 16/03/2020 até 14/07/2020, a prova de vida dos aposentados e dos pensionistas que recebem proventos de aposentadoria ou pensão à conta do ITAPREV, previsto no art. 118 da Lei Municipal nº 2.427/2015.

Art. 2º - A suspensão prevista no art. 1º vai ao encontro à recomendação do Ministério da Saúde, que desde o dia 11/03/2020, tem como foco das ações proteger idosos e pessoas com saúde debilitada, portanto, evitando a exposição dos segurados do ITAPREV ao novo coronavírus (COVID-19), como uma estratégia preventiva.

Art. 3º - O período de suspensão previsto no art. 1º poderá ser estendido, conforme avaliação da Diretoria Executiva do ITAPREV e do Conselho Administrativo, como medida para o enfrentamento da emergência de saúde pública de importância nacional e internacional, decorrente do coronavírus (COVID-19).

Art. 4º - A suspensão prevista no art. 1º não acarretará nenhum prejuízo aos aposentados e pensionistas.

Art. 5º - Esta portaria entra em vigor na data de sua publicação.

Itapecerica da Serra (SP), 16 de março de 2020

RAFAEL DE JESUS FREITAS
Superintendente
Instituto de Previdência dos Servidores de Itapecerica da Serra

EDITAIS

EDITAL Nº 013/2020

CONCURSO PÚBLICO Nº 001/2019-D.R.H.

C O N V O C A Ç Ã O

O **PREFEITO DO MUNICÍPIO DE ITAPECERICA DA SERRA**, no uso de suas atribuições legais e de conformidade com o Edital nº 033/2019 – DRH,

C O N V O C A os candidatos aprovados para os seguintes cargos de provimento efetivo, a saber:

PROFESSOR P2

NOME	DATA NASC	CLASS.
GEOVANA PAMELA APARECIDA PIASSA GONC	25/11/1990	2º

PSICÓLOGO

NOME	DATA NASC	CLASS.
RICARDO LUCIO ALVES	09/07/1978	2º

A candidata ao cargo de Professor P2 deverá comparecer no dia 24 de março de 2020, às 10hs no Departamento de Apoio Pedagógico – SEDAP, da Secretaria Municipal de Educação, no Complexo Administrativo Norberto José da Costa, situado na Avenida Eduardo Roberto Daher, 1.135, a fim de obter a relação dos documentos necessários à nomeação, bem como, atribuição de vagas.

O candidato ao cargo de Psicólogo deverá comparecer até o dia 24 de março de 2020, às 10hs, no Departamento de Recursos Humanos, no Complexo Administrativo Norberto José da Costa, situado na Avenida Eduardo Roberto Daher, 1.135, a fim de obter a relação dos documentos necessários à nomeação.

E, para conhecimento dos interessados, expede-se este Edital que é afixado no local de costume da Prefeitura e publicado na Imprensa Oficial do Município.

Itapecerica da Serra (SP), 18 de março de 2020

JORGE JOSÉ DA COSTA
Prefeito

CONVOCAÇÃO

NECRÓPOLE RECANTO DO SILÊNCIO

Convocamos os responsáveis dos falecidos relacionados abaixo, em carater de urgência , pelo prazo de 03 dias a partir da data desta publicação, a comparecer no Cemitério Recanto do Silêncio, situado a Rua Maria Ward, 200, Chacara Vista Alegre, Itapecerica da Serra/SP, para pagamento das Taxas de Tacom(Taxa Anual de Conservação Ossário Municipal) .

Não Havendo o comparecimento dos interessados, a administração do Cemitério Recanto do Silêncio tomara ás devidas providências cabíveis em relação aos Restos Mortais.

Contribuinte: Rogerio Toledo Nunes.
Falecido: Luzia Rosa de Jesus.

Contribuinte: Anacir Feliscetti dos Santos.
Falecido: Norival Reodoro dos Santos..

Contribuinte: Jorge Alves Julio.
Falecido: Ronaldo Alves de Abreu.

Contribuinte: Marli Xavier Rodrigues.
Falecido: Abdias Rodrigues Lima.

Contribuinte: Creuza Machado Rodrigues.
Falecido: Domingos Amadeu Machado.

Convocamos o responsável do Falecido relacionado abaixo, em carater de urgência , pelo prazo de 10 dias a partir da data desta publicação, a comparecer no Cemitério Recanto do Silêncio, situado a Rua Maria Ward, 200, Chacara Vista Alegre, Itapecerica da Serra/SP, para tratar a respeito das documentações dos Restos Mortais do falecido.

Declarante: Alvani Almeida da Silva.
Falecido: Alberio Almeida da Silva.

Relação dos contribuintes que efetuavam os pagamentos das Taxas de Conservação Anual do Ossário Municipal deste Cemitério , e dos falecidos que estavam guardados em Urnas numeradas, onde os responsáveis autorizaram a depositar os Restos Mortais no Fosso Municipal por não querer mais pagar as futuras Taxas, após a publicação no Edital , serão tomada as devidas providencias cabiveis com os Restos Mortais. .

Contribuinte: Claudia de Moraes.
Falecido:Manoel Messias Filho.

LEIS

LEI Nº 2.763 DE 11 DE MARÇO DE 2020
(Projeto de Lei n° 1.392/19 de autoria do Vereador Presidente Marcio Roberto)

MARCIO ROBERTO PINTO DA SILVA, PRESIDENTE DA CÂMARA MUNICIPAL DE ITAPECERICA DA SERRA, usando de suas atribuições legais:

FAÇO SABER QUE A CÂMARA MUNICIPAL PROMULGA, NOS TERMOS DO § 2º, DO ARTIGO 41, DA LEI ORGÂNICA DO MUNICÍPIO DE ITAPECERICA DA SERRA, A SEGUINTE LEI:

"DISPÕE SOBRE A RESERVA DE COTAS RACIAIS PARA O INGRESSO DE NEGROS E NEGRAS NO SERVIÇO PÚBLICO MUNICIPAL."

Art. 1º - Ficam reservadas aos negros até 20% (vinte por cento) das vagas oferecidas nos concursos públicos para provimento de cargos efetivos e empregos públicos no âmbito da administração pública municipal de quaisquer dos poderes, das autarquias, das fundações públicas, das empresas públicas e das sociedades de economia mista do Município de Itapecerica da Serra, na forma dessa Lei.

§1º - Para efeitos dessa Lei, consideram-se negros, negras ou afrodescendentes as pessoas que se enquadrarem como pretos, pardos ou denominação equivalente, conforme estabelecido pelo Instituto Brasileiro de Geografia e Estatística – IBGE, ou seja, será considerada a autodeclaração.

§2º - A reserva de vagas será aplicada sempre que o número de vagas oferecidas no concurso público for igual ou superior a 3 (três).

§3º - A reserva de vagas a candidatos negros constará expressamente dos editais dos concursos públicos, que deverão especificar o total de vagas correspondentes à reserva para cada cargo ou emprego público oferecido.

Art. 2º - Na hipótese de constatação de declaração falsa, o candidato será eliminado do concurso e, se houver sido nomeado, ficará sujeito à anulação da sua admissão ao serviço público, após procedimento administrativo em que lhe sejam assegurados o contraditório e a ampla defesa, sem prejuízo de outras sanções cabíveis.

Art. 3º - Os candidatos negros concorrerão concomitantemente às vagas reservadas e às vagas destinadas à ampla concorrência, de acordo com a sua classificação no concurso.

§1º - Os candidatos negros aprovados dentro do número de vagas oferecidos para a ampla concorrência não serão computados para efeito do preenchimento das vagas reservadas.

§2º - Em caso de desistência de candidato negro aprovado em vaga reservada, a vaga será preenchida pelo candidato negro posteriormente classificado.

§3º - Na hipótese de não haver número de candidatos negros aprovados suficiente para ocupar as vagas reservadas, as vagas remanescentes serão revertidas para a ampla concorrência e serão preenchidas pelos demais candidatos aprovados, observada a ordem de classificação.

Art. 4º - O prazo para aplicação da política de inclusão prevista nesta Lei será de 10 (dez) anos.

Art. 5º - As despesas decorrentes da execução desta lei correrão por conta das dotações orçamentárias próprias.

Art. 6º- Esta Lei entra em vigor na data de sua publicação.

ITAPECERICA DA SERRA, 11 DE MARÇO DE 2020

MARCIO ROBERTO PINTO DA SILVA
PRESIDENTE

LEI Nº 2.764 DE 11 DE MARÇO DE 2020
(Projeto de Lei n° 1.398/2020 de autoria do Vereador Presidente Marcio Roberto)

MARCIO ROBERTO PINTO DA SILVA, PRESIDENTE DA CÂMARA MUNICIPAL DE ITAPECERICA DA SERRA, usando de suas atribuições legais:

FAÇO SABER QUE A CÂMARA MUNICIPAL PROMULGA, NOS TERMOS DO § 2º, DO ARTIGO 41, DA LEI ORGÂNICA DO MUNICÍPIO DE ITAPECERICA DA SERRA, A SEGUINTE LEI:

"DISPÕE SOBRE A INSTALAÇÃO DE EQUIPAMENTO ELIMINADOR DE AR NA TUBULAÇÃO DO SISTEMA DE ABASTECIMENTO DE ÁGUA DO MUNICÍPIO DE ITAPECERICA DA SERRA, E DÁ OUTRAS PROVIDÊNCIAS ."

Art. 1º - Fica a empresa concessionária do serviço público de abastecimento de água obrigada a instalar, por solicitação do consumidor, equipamento eliminador de ar na tubulação que antecede o hidrômetro de seu imóvel.

§1º - As despesas decorrentes da aquisição do equipamento e sua instalação correrão às expensas do consumidor.

§2º - O equipamento de que trata o *"caput"* deste artigo deverá estar de acordo

LEIS

com as normas legais do órgão fiscalizador competente, bem como estar devidamente patenteado.
Art. 2º - O teor desta Lei será divulgado ao consumidor por meio de informação impressa na conta mensal de água, emitida pela empresa concessionária, nos três meses subsequentes à publicação da mesma, bem como em seus materiais publicitários.
Art. 3º - Os hidrômetros a serem instalados, após a promulgação desta Lei, deverão ter o eliminador de ar instalado conjuntamente, sem ônus adicional para o consumidor.
Art. 4º - A instalação dos aparelhos eliminadores de ar poderá ser feita pela empresa concessionária, pelas empresas que comercializem esses equipamentos, bem como por profissional técnico autônomo.
Art. 5º - O Poder Executivo regulamentará esta Lei, no prazo de 90 (noventa) dias, contado de sua publicação.
Art. 6º - As despesas com a execução da presente Lei correrão por conta de verbas próprias do orçamento municipal, suplementadas oportunamente, se necessário.
Art. 7º - A presente Lei entra em vigor na data de sua publicação.

ITAPECERICA DA SERRA, 11 DE MARÇO DE 2020

MARCIO ROBERTO PINTO DA SILVA
PRESIDENTE

QUALIFICAÇÃO

O PREFEITO DO MUNICÍPIO DE ITAPECERICA DA SERRA, usando das atribuições que lhe confere a Lei Orgânica do Município e a Lei Municipal nº 2359/2013, alterada pela Lei nº 2594/2017, regulamentadas pelo Decreto nº 2369/2014, DECRETA

"QUALIFICA COMO ORGANIZAÇÃO SOCIAL A ORGANIZAÇÃO NÃO GOVERNAMENTAL INSTITUTO DE PLANEJAMENTO E DESENVOLVIMENTO HOLÍSTICO - VISTA".

Art. 1º É qualificado como Organização Social a Organização Não Governamental INSTITUTO DE PLANEJAMENTO E DESENVOLVIMENTO HOLÍSTICO - VISTA, pessoa jurídica de direito privado, sem fins lucrativos, com sede na Rua Dr. José Ranieri, 10-16 – Bairro Jd. Cruzeiro do Sul - Bauru - São Paulo, portadora do CNPJ nº 08.987.830/0001-66, que tem como objetivo a defesa de direitos sociais, mediante celebração de contrato de gestão de projeto a ser firmado com o Município de Itapecerica da Serra.

Art. 2º Este Decreto entra em vigor na data de sua publicação.

Itapecerica da Serra, 28 de novembro de 2019

JORGE JOSÉ DA COSTA - Prefeito

VIGILÂNCIA SANITÁRIA

VIGILÂNCIA SANITÁRIA

Torna público a lavratura: Termo de Inutilização de Produtos (Medicamentos Controlados) Série TRM nº 000556 à Barbosa Fávaro Manipulação e Comércio de Produtos Farmacêuticos Ltda. – ME (CNPJ nº 08.933.907/0001-15) em 20/01/2020. Auto de Infração Série AD nº 726 à Davi Fernandes Pereira Manipulação – ME (Nome Fantasia: Pharma e Fórmulas (CNPJ nº 02.212.262/0001-45)) em 10/02/2020. Defesa Deferida em 17/02/2020 - Referente (Protocolo CONAM E nº 2595/2020) ao Auto de Infração Série AD nº 726 à Davi Fernandes Pereira Manipulação – ME (Nome Fantasia: Pharma e Fórmulas (CNPJ nº 02.212.262/0001-45)). Auto de Infração Série AD nº 727 e Auto de Imposição de Penalidade de Inutilização dos Produtos Vencidos Série AF nº 451 à Marques & Pacheco Comércio de Bolos Ltda. – ME (Nome Fantasia: Sodiê Doces (CNPJ nº 22.082.612/0001-03)) em 14/01/2020. Auto de Imposição de Penalidade de Interdição Total do Estabelecimento Série AF nº 452 à Clínica Nova Luz Eireli – EPP (Nome Fantasia: Clínica Nova Luz (CNPJ nº 19.345.168/0001-67)) em 27/02/2020. Auto de Infração Série AD nº 728 à Casa de Repouso Roma Ltda. – ME (CNPJ nº 17.829.820/0001-93) em 13/03/2020. Notificação de Receita B – Numerações Concedidas de 10-615.701 a 10-616.200 Série F à Hospital Santa Mônica Ltda. (CNPJ: 49.667.108/0001-21) Dr. Romolo Bellizia (CRM/SP: 9.077) em 28/02/2020. Baixa de Responsabilidade Técnica (R. T. Principal): Deborah Costa Trondoli Novais (CRN/SP nº 23.920) à Sodexo do Brasil Comercial S.A. (Nome Fantasia: Sodexo – Boehringer Ingelheim (CNPJ nº 49.930.514/2652-79)) em 03/03/2020. Assunção de Responsabilidade Técnica (R. T. Principal): Gabriela Luna Cardoso (CRN/SP nº 23.597) à Sodexo do Brasil Comercial S.A. (Nome Fantasia: Sodexo – Boehringer Ingelheim (CNPJ nº 49.930.514/2652-79)) em 03/03/2020. Alteração de Responsabilidade Legal de Fernando Nishio de Sousa (CPF nº 251.121.268-41) para Moisés da Cunha Mouta (CPF nº 938.224.487-53) à Sodexo do Brasil Comercial S.A. (Nome Fantasia: Sodexo – Boehringer Ingelheim (CNPJ nº 49.930.514/2652-79)) em 04/03/2020. Cancelamento de Licença de Funcionamento/Desativação do CEVS Nº 352220806-471-000077-1-4 (Comércio varejista de mercadorias em geral, com predominância de produtos alimentícios – minimercados, mercearias e armazéns) - Referente à Empresa: Márcia Gonçalves Mini Mercado – ME (CNPJ nº 16.587.411/0001-65) em 16/03/2020. Cancelamento de Licença de Funcionamento/Desativação do CEVS Nº 352220806-561-000132-1-8 (Lanchonete, casas de chá, de sucos e similares) - Referente à Empresa: Fernando e Maria Comércio de Variedades - ME (CNPJ nº 09.138.775/0001-00) em 16/03/2020. Licenças Deferidas/Nº CEVS: à Secretaria de Est. da Saúde – Hospital Geral de Itapecerica da Serra (Nome Fantasia: HGIS – Serviço de Radiologia Médica) nº 352220806-861-000016-1-9 (Atividades de atendimento hospitalar – exceto pronto-socorro e unidades para atendimento a urgências – Detalhe: Serviço de Radiologia Médica) em 24/10/2019 Responsável Técnico: Samira Ahmad El Zoghbi Reis (CRM/SP nº 121.124); à AG Odontologia Ltda. – ME (Nome Fantasia: Vitacare Odontologia Moderna) nº 352220806-863-000259-1-7 (Clínica Odontológica Tipo I) em 10/02/2020 Responsável Técnico: Gleicilaine Aparecida Luiz (CRO/SP nº 107.431); à AG Odontologia Ltda. – ME (Nome Fantasia: Vitacare Odontologia Moderna) nº 352220806-863-000260-1-8 (Equipamento de Raios X Odontológico Intra-oral) em 10/02/2020 Responsável Técnico Principal - Equipamento: Gleicilaine Aparecida Luiz (CRO/SP nº 107.431); à La Saideira Choperia e Petiscaria Ltda. – ME (Nome Fantasia: La Saideira Choperia e Petiscaria) nº 352220806-561-000181-1-2 (Bares e outros estabelecimentos especializados em servir bebidas) em 10/02/2020; à Clínica Médica da Gente Eireli – ME (Nome Fantasia: Clínica da Gente) nº 352220806-863-000217-1-7 (Atividade médica ambulatorial com recursos para realização de exames complementares – Detalhe: Clínica/Unidade Ambulatório Tipo I) em 10/02/2020 Responsável Técnico: Claudio Piovezan Lyra (CRM/SP nº 4.795); à Lanchonete Princesinha do Valo Velho Ltda. – EPP (Nome Fantasia: Lanchonete Princesinha do Valo Velho) nº 352220806-561-000064-1-6 (Lanchonete, casas de chá, de sucos e similares) em 07/02/2020; `a LTC Show Comércio de Chocolates Ltda. – EPP (Nome Fantasia: LTC Show) nº 352220806-472-000137-1-4 (Comércio varejista de doces, balas, bombons e semelhantes) em 10/02/2020; à VCA Brasil Alimentos Ltda. (Nome Fantasia: Vita Cesta) nº 352220806-469-000008-1-7 (Comércio atacadista de mercadorias em geral com predominância de produtos alimentícios) em 10/02/2020; à Tatiane G. Brum P. da Silva Esmalteria – ME (Nome Fantasia: As Loucas Esmalteria) nº 352220806-960-000026-1-5 (Cabeleireiros, manicure, pedicure e barbearia) em 10/02/2020; à Lia Isabel Corrêa Paschoal Florido (Nome Fantasia: Consultório Odontológico Lia Isabel Corrêa Paschoal Florido) nº 352220806-863-000173-1-0 (Consultório Odontológico Tipo I) em 13/02/2020 Responsável Técnico: Lia Isabel Corrêa Paschoal Florido (CRO/SP nº 57.180); à Lia Isabel Corrêa Paschoal Florido (Nome Fantasia: Consultório Odontológico Lia Isabel Corrêa Paschoal Florido) nº 352220806-863-000195-1-8 (Equipamento de Raios X Odontológico) em 13/02/2020 Responsável Técnico Principal - Equipamento: Lia Isabel Corrêa Paschoal Florido (CRO/SP nº 57.180); à Novo Ciclo Transportes Eireli – EPP (Nome Fantasia: Novo Ciclo Transportes) nº 352220806-493-000028-1-0 (Transporte rodoviário de cargas – exceto produtos perigosos e mudanças, municipal) em 17/02/2020; à Reginaldo Juvino do Nascimento – ME (Nome Fantasia: Lanchonete Royal Park) nº 352220806-561-000039-1-3 (Lanchonete, casas de chá, de sucos e similares) em 18/02/2020; à Boehringer Ingelheim do Brasil Química e Farmacêutica Ltda. (Nome Fantasia: Boehringer Ingelheim do Brasil Química e Farmacêutica) nº 352220806-212-000001-1-6 (Fabricação de medicamentos alopáticos para uso humano) em 20/02/2020 Responsável Técnico: Ana Carolina Scandura Cardillo (CRF/SP nº 22.440); à Casa de Repouso Vidas Marcadas (Nome Fantasia: Jesus Hum Show de Alegrias) nº 352220806-871-000026-1-5 (Instituição de longa permanência para idosos) em 21/02/2020 Responsável Técnico: Eliseu Ferreira da Silva (COREN/SP nº 430.058); à Davi Fernandes Pereira Manipulação – ME (Nome Fantasia: Pharma e Fórmulas) nº 352220806-477-000013-1-7 (Comércio varejista de produtos farmacêuticos, com manipulação de fórmulas) em 27/02/2020 Responsável Técnico: Davi Fernandes Pereira (CRF/SP nº 16.497); à Farmácia e Drogaria G & E Ltda. (Nome Fantasia: Droga Junior) nº 352220806-477-000035-1-4 (Comércio varejista de produtos farmacêuticos, sem manipulação de fórmulas) em 28/02/2020 Responsável Técnico: Graciela Aparecida P. dos S. Lazarin (CRF/SP nº 37.524); à Fabiana Aparecida Fernandes Antunes – ME (Nome Fantasia: Catering Business) nº 352220806-463-000012-1-0 (Comércio atacadista de produtos alimentícios em geral) em 28/02/2020; à Secretaria de Est. da Saúde – Hospital Geral de Itapecerica da Serra (Nome Fantasia: HGIS – Serviço de Radiologia Médica) nº 352220806-861-000033-1-0 (Atividades de atendimento hospitalar – exceto pronto-socorro e unidades para atendimento a urgências – Detalhe: Equipamento de Raios X Médico) em 24/10/2019 Responsável Técnico Principal – Equipamento: Samira Ahmad El Zoghbi Reis (CRM/SP nº 121.124); à Secretaria de Est. da Saúde – Hospital Geral de Itapecerica da Serra (Nome Fantasia: HGIS – Serviço de Radiologia Médica) nº 352220806-861-000046-1-8 (Atividades de atendimento hospitalar – exceto pronto-socorro e unidades para atendimento a urgências – Detalhe: Equipamento de Raios X Médico) em 24/10/2019 Responsável Técnico Principal – Equipamento: Samira Ahmad El Zoghbi Reis (CRM/SP nº 121.124); à Secretaria de Est. da Saúde – Hospital Geral de Itapecerica da Serra (Nome Fantasia: HGIS – Serviço de Radiologia Médica) nº 352220806-861-000010-1-5 (Atividades de atendimento hospitalar – exceto pronto-socorro e unidades para atendimento a urgências – Detalhe: Equipamento de Raios X para Mamógrafo sem Estéreotaxia) em 24/10/2019 Responsável Técnico Principal – Equipamento: Samira Ahmad El Zoghbi Reis (CRM/SP nº 121.124); à Secretaria de Est. da Saúde – Hospital Geral de Itapecerica da Serra (Nome Fantasia: HGIS – Serviço de Radiologia Médica) nº 352220806-861-000039-1-3 (Atividades de atendimento hospitalar – exceto pronto-socorro e unidades para atendimento a urgências – Detalhe: Equipamento de Raios X Médico) em 24/10/2019 Responsável Técnico Principal – Equipamento: Samira Ahmad El Zoghbi Reis (CRM/SP nº 121.124); à Secretaria de Est. da Saúde – Hospital Geral de Itapecerica da Serra (Nome Fantasia: HGIS – Serviço de Radiologia Médica) nº 352220806-861-000040-1-4 (Atividades de atendimento hospitalar – exceto pronto-socorro e unidades para atendimento a urgências – Detalhe: Equipamento de Raios X Médico) em 24/10/2019 Responsável Técnico Principal – Equipamento: Samira Ahmad El Zoghbi Reis (CRM/SP nº 121.124); à Secretaria de Est. da Saúde – Hospital Geral de Itapecerica da Serra (Nome Fantasia: HGIS – Serviço de Radiologia Médica) nº 352220806-861-000041-1-1 (Atividades de atendimento hospitalar – exceto pronto-socorro e unidades para atendimento a urgências – Detalhe: Equipamento de Raios X Médico Móvel) em 24/10/2019 Responsável Técnico Principal – Equipamento: Samira Ahmad El Zoghbi Reis (CRM/SP nº 121.124); à Boehringer Ingelheim do Brasil Química e Farmacêutica Ltda. (Nome Fantasia: Boehringer Ingelheim do Brasil Química e Farmacêutica – Ind. de Alimentos) nº 352220806-109-000005-1-5 (Fabricação de outros produtos alimentícios não especificados anteriormente) em 02/03/2020 Responsável Técnico: An Tien Jen (CRF/SP nº 29.683); à Boehringer Ingelheim do Brasil Química e Farmacêutica Ltda. (Nome Fantasia: Boehringer Ingelheim do Brasil Química e Farmacêutica) nº 352220806-464-000010-1-5 (Comércio atacadista de instrumentos e materiais para uso médico, cirúrgico, hospitalar e de laboratórios) em 02/03/2020 Responsável Técnico: Eliza Andrade Delvaux (CRF/SP nº 53.550); à Boehringer Ingelheim do Brasil Química e Farmacêutica Ltda. (Nome Fantasia: Boehringer Ingelheim do Brasil Química e

VIGILÂNCIA SANITÁRIA

Farmacêutica) nº 352220806-464-000007-1-0 (Comércio atacadista de cosméticos e produtos de perfumaria) em 02/03/2020 Responsável Técnico: Aline Caetano de O. Monteiro Barros (CRF/SP nº 91.257); à Boehringer Ingelheim do Brasil Química e Farmacêutica Ltda. (Nome Fantasia: Boehringer Ingelheim do Brasil Química e Farmacêutica Ltda.) nº 352220807-863-000057-1-1 (Atividade médica ambulatorial restrita a consultas – Detalhe: Policlínica) em 14/02/2020 Responsável Técnico: Paulo Sergio Barboza (CRM/SP nº 53.110); à Empresa de Luto Schunck Ltda. – ME (Nome Fantasia: Funerária Schunck) nº 352220806-960-000011-1-2 (Serviços de Somatoconservação) em 03/03/2020 Responsável Técnico: Marta Jusioli Tagliolatto do Val (CRM/SP nº 73.149); à José Wiseman Silva dos Santos 14501844809 (Nome Fantasia: Cantinho da Sô) nº 352220806-561-000206-1-3 (Restaurante e similares) em 05/03/2020; à Hotel e Churrascaria 41 Eireli – EPP (Nome Fantasia: Churrascaria 41) nº 352220807-561-000046-1-8 (Restaurante e similares) em 05/03/2020; à Valdirene Sousa Duarte Salgados – ME (Nome Fantasia: Valdirene Sousa Duarte Salgados) nº 352220806-561-000128-1-5 (Lanchonete, casas de chá, de sucos e similares) em 04/03/2020; à Eduardo Minoru Awoyama Sushiman Eireli – ME (Nome Fantasia: Kin Sushi) nº 352220806-561-000205-1-6 (Restaurante e similares) em 10/03/2020; à Secretaria de Est. da Saúde – Hospital Geral de Itapecerica da Serra (Nome Fantasia: Hospital Geral de Itapecerica da Serra) nº 352220806-861-000002-1-3 (Atividades de atendimento hospitalar – exceto pronto-socorro e unidades para atendimento a urgências – Detalhe: Hospital Geral) em 11/11/2019 Responsável Técnico: Najara Maria Procópio Andrade (CRM/SP nº 99.730); à Emschafer Odontologia Ltda. – ME (Nome Fantasia: Emschafer – Intelidente Odontologia) nº 352220806-863-000170-1-9 (Policlínica Odontológica) em 11/03/2020 Responsável Técnico: Elisabete Monteiro Schafer (CRO/SP nº 55.391); à Emschafer Odontologia Ltda. – ME (Nome Fantasia: Emschafer – Intelidente Odontologia) nº 352220806-863-000171-1-6 (Equipamento de Raios X Odontológico Intra-oral) em 11/03/2020 Responsável Técnico Principal - Equipamento: Elisabete Monteiro Schafer (CRO/SP nº 55.391); à Ellos Clínica Odontológica Ltda. – ME (Nome Fantasia: Ellos Clínica Odontológica) nº 352220806-863-000249-1-0 (Clínica Odontológica Tipo I) em 11/03/2020 Responsável Técnico: Eduardo Mitio Sugawara (CRO/SP nº 90.443); à Ellos Clínica Odontológica Ltda. – ME (Nome Fantasia: Ellos Clínica Odontológica) nº 352220806-863-000250-1-1 (Equipamento de Raios X Odontológico Intra-oral) em 11/03/2020 Responsável Técnico Principal - Equipamento: Eduardo Mitio Sugawara (CRO/SP nº 90.443); à Ellos Clínica Odontológica Ltda. – ME (Nome Fantasia: Ellos Clínica Odontológica) nº 352220806-863-000251-1-9 (Equipamento de Raios X Odontológico Intra-oral) em 11/03/2020 Responsável Técnico Principal - Equipamento: Eduardo Mitio Sugawara (CRO/SP nº 90.443); à Ellos Clínica Odontológica Ltda. – ME (Nome Fantasia: Ellos Clínica Odontológica) nº 352220806-863-000252-1-6 (Equipamento de Raios X Odontológico Intra-oral) em 11/03/2020 Responsável Técnico Principal - Equipamento: Eduardo Mitio Sugawara (CRO/SP nº 90.443); à Francisco de Assis de Brito Tavares – ME (Nome Fantasia: Lanchonete e Restaurante XV de Novembro) nº 352220806-561-000200-1-0 (Restaurante e similares) em 12/03/2020; à Drogaria e Perfumaria Gustavo Guedes Eireli – ME (Nome Fantasia: Drogaria Econômica) nº 352220806-477-000082-1-4 (Comércio varejista de produtos farmacêuticos, sem manipulação de fórmulas) em 16/03/2020 Responsável Técnico: Mário Aparecido dos Santos Jesus (CRF/SP nº 80.131); à Casa de Repouso para Idoso Santo Expedito Ltda. (Nome Fantasia: Casa de Repouso para Idoso Santo Expedito) nº 352220806-871-000005-1-5 (Clínicas e residências geriátricas) em 16/03/2020 Responsável Técnico: Tarmo Olavi Tikkanen (CRM/SP nº 33.654); à Sodexo do Brasil Comercial S.A. (Nome Fantasia: Sodexo – Boehringer Ingelheim) nº 352220806-562-000039-1-3 (Fornecimento de alimentos preparados preponderantemente para empresas) em 17/03/2020 Responsável Técnico: Gabriela Luna Cardoso CRN/SP nº 23.597); à Casa de Carnes Taladega Ltda. – ME (Nome Fantasia: Max Boi) nº 352220806-472-000046-1-8 (Comércio varejista de carnes – açougues) em 17/03/2020; à Mercadinho Ayumi Ltda. (Nome Fantasia: Mercadinho Ayumi) nº 352220806-471-000066-1-0 (Comércio varejista de mercadorias em geral, com predominância de produtos alimentícios – supermercados) em 17/03/2020.

EXTRATOS

EXTRATO DE CONTRATOS

Cont. nº 5.042/20 – Inexg. nº 002/2020 - CONTRATANTE: MIS – CONTRATADA: **JTP TRANSPORTES, SERVIÇOS, GERENCIAMENTO E RECURSOS HUMANOS LTDA** – OBJETO: Fornecimento de crédito eletrônico do vale transporte "COM CARD" – VALOR TOTAL: R$ 51.000,00 – VIGÊNCIA: 12 meses – ASS: 26/2/2020 Prefeito

Cont. 5.043/20 – Pregão 064/19 - CONTRATANTE: MIS – CONTRATADA: **ALUMEM COMERCIAL E SERVIÇOS LTDA** – OBJETO: Aquisição de mobiliário e equipamentos para o espaço cultural Maria Madalena Santana Sena – VALOR TOTAL: R$ 52.110,00 – VIGÊNCIA: 3 meses – ASS: 28/2/2020 Prefeito

Cont. nº 5.045/20 – Pregão nº 009/2020 - CONTRATANTE: MIS – CONTRATADA: **REDE SOL FUEL DISTRIBUIDORA S/A** – OBJETO: Aquisição **de combustíveis, com disponibilização de tanques, bombas eletrônicas digitais com contador e sistema de medição e monitoramento de combustíveis, conforme itens:**

PMIS	QTD. TOTAL (LITROS)	VALOR UNITÁRIO (R$)	VALOR TOTAL P/ 12 MESES (R$)
Gasolina Comum	185.000	4,3400	802.900,00
Óleo Diesel Comum/Biodiesel	250.000	3,5100	877.500,00
Óleo Diesel Aditivado S-10	120.000	3,7330	447.960,00
			2.128.360,00

AMS-IS	QTD. TOTAL (LITROS)	VALOR UNITÁRIO (R$)	VALOR TOTAL P/ 12 MESES (R$)
Gasolina Comum	95.000	4,3400	412.300,00
Óleo Diesel Comum/Biodiesel	10.000	3,5100	35.100,00
Óleo Diesel Aditivado S-10	60.000	3,7330	223.980,00
			671.380,00

ITAPREV	QTD. TOTAL (LITROS)	VALOR UNITÁRIO (R$)	VALOR TOTAL P/ 12 MESES (R$)
Gasolina Comum	5.000	4,3400	21.700,00
			21.700,00

– VALOR TOTAL: R$ 2.821.440,00 – VIGÊNCIA: 12 meses – ASS: 3/3/2020 Prefeito

T. Aditivo nº 2.529/2020 ao Cont. nº 4.811/18 - Pregão nº 058/17 - CONTRATANTE: MIS – CONTRATADA: TELEFÔNICA BRASIL S.A. – OBJETO: Fica acrescido o valor total de R$ 1.017,75 ao valor contratual, referente a disponibilização de 1 link de comunicação de dados para acesso a internet 08 MBPS, para uso da Secretaria de Serviços Urbanos – (necrópole Floreal Eterno), situado na Rua Manoel Maximino da Rosa, 140 – Centro, 1 link de comunicação de dados para acesso a internet 04 MBPS, para uso da Secretaria de Serviços Urbanos – (necrópole Recanto do Silencio) situado na Estrada Maria Ward, 200 – Embu Mirim, e 1 link de comunicação de dados para acesso a internet 08 MBPS, para uso da Guarda Civil Municipal, instalada na Avenida Dona Anila, 60 – Bairro Olaria, que corresponde aproximadamente a 0,1591% do valor inicial contratado – ASS: 21/1/2020 Prefeito

T. Aditivo nº 2.535/2020 ao Cont. nº 4.995/19 – TP nº 003/19 - CONTRATANTE: MIS – CONTRATADA: SERRACON CONSTRUÇÕES EIRELI ME – OBJETO: Fica acrescido o valor total de R$ 26.444,90 ao valor contratual, que corresponde aproximadamente a 24,9485% do valor inicial contratado – ASS: 24/1/2020 Prefeito

T. Mod. e Prorrog. nº 2.542/2020 ao Cont. nº 5.014/19 – Disp. nº 1.491/19 - CONTRATANTE: MIS – CONTRATADA: VRH CONSTRUTORA EIRELIE – OBJETO: Fica corrigida a Cláusula Segunda – Do Prazo de Execução dos Serviços e da Vigência Contratual, para constar:"... O presente Contrato terá vigência de **90 (noventa) dias,** com início em **14 de novembro de 2019** e término em **11 de fevereiro de 2020** ...", prorroga por mais 90 dias, o prazo de execução de que trata a Cláusula Segunda, item 2.1., do Contrato em questão, com término em 11/5/2020 e prorroga por mais 90 dias o prazo contratual de que trata a Cláusula Segunda Item 2.2. do Contrato em questão, com término em 11/5/2020 - ASS: 11/2/2020 Prefeito

T. Prorrg. nº 2.543/2020 ao Cont. nº 4.206/14 – TP nº 003/14 - CONTRATANTE: MIS – CONTRATADA: SHOP SIGNS OBRAS E SERVIÇOS LTDA – OBJETO: Prorroga por mais 12 meses o prazo contratual de que trata a Cláusula Segunda do Contrato em questão, com término em 10/3/21 – ASS: 17/2/2020 Prefeito

T. Prorrg. nº 2.544/2020 ao Cont. nº 4.908/19 – Disp. nº 125/19 - CONTRATANTE: MIS – CONTRATADA: GRIFON BRASIL ASSESSORIA LTDA EPP – OBJETO: Prorroga por mais 12 meses o prazo contratual com término em 19/2/21 e para cobertura do novo período será empenhado o valor total estimado do R$ 2.544,00 – ASS: 19/2/2020 Prefeito

T. Mod. e Prorrog. nº 2.545/2020 ao Cont. nº 4.909/19 – Pregão nº 068/18 - CONTRATANTE: MIS – CONTRATADA: TWIN PEAKS LANGUAGE SCHOOL LTDA ME – OBJETO: Modifica a Cláusula Segunda – Do Prazo de Vigência, item 2.1., de **18 (dezoito) meses** para **12 (doze) meses,** prorroga por mais 12 meses, o prazo contratual de que trata a Cláusula Segunda item 2.1, da vigência, com término em 20/2/21, prorroga por mais 12 meses o prazo de execução, item 2.1.4. com término em 20/2/21 e para cobertura do novo período será empenhado o valor total de R$ 560.000,00 – ASS: 20/2/2020 Prefeito

T. Prorrog. 2.546/20 ao Cont. 4.372/15 – Pregão nº 002/15 - CONTRATANTE: MIS – CONTRATADA: CONAM CONSULTORIA EM ADMINISTRAÇÃO MUNICIPAL LTDA – OBJETO: Prorroga excepcionalmente por mais 90 dias o prazo contratual com término em 28/5/20 ou até que se conclua o novo certame e para cobertura do novo período será empenhado o valor total estimado de R$ 293.431,20 – ASS: 28/2/2020 Prefeito

ARP nº 714/2020 – Pregão nº 001/2020 - CONTRATANTE: MIS – CONTRATADA: **VISATTO GETÃO EMPRESARIAL LTDA** – OBJETO: Prestação de serviços de cálculos judiciais, com atuação nas esferas trabalhistas e cíveis, classificada em 1º lugar nos lotes e item abaixo: **LOTE 01 Item 01** – **Serviços de cálculos na área trabalhista**, processos envolvendo 01 (um) ou mais de 01 (um) reclamante/autor, para o período de 12 meses, quantidade anual estimada de 350 (trezentos e cinquenta) cálculos, com valor unitário de R$ 122,80/un; e Item 02 – **Serviços de cálculos na área civil**, processos envolvendo 01 ou mais de 01 reclamante/ autor, para o período de 12 (doze) meses, quantidade anual estimada de 200 (duzentos) cálculos, com valor unitário de 117,50/un. – VIGÊNCIA: 12 meses - ASS: 28/2/2020 Prefeito

ARP nº 715/2020 – Pregão nº 007/2020 - CONTRATANTE: MIS – CONTRATADA: **EMP COMÉRCIO DE MATERIAIS PARA CONSTRUÇÃO E PAISAGISMO EIRELI** – OBJETO: Aquisição de concreto usinado, classificada em 1º lugar nos lotes e itens abaixo: Item 1 – Concreto estrutural dosado em central, fck 25 mpa B1 Slump 6 +-1, incluso transporte para reparo de guias sarjetas, calçadas e Praça, quantidade anual estimada de 2.500m³, com valor unitário de R$ 380,00/m³; Item 2 – **Concreto estrutura dosado em central,** fck 25 mpa B1 Slump 10, incluso transporte para reparo de guias sarjetas, calçadas e Praça, quantidade anual estimada de 2.500m³, com valor unitário de R$ 380,00/m³; Item 3 – **Serviço de bombeamento,** quantidade anual estimada de 80 unidades, com valor unitário de R$ 1.500,00/un; e Item 4 – **Concreto estrutural dosado em central,** fck 25 mpa B0 Slump 1, para guias e sarjetas estrusadas, incluso transporte, quantidade anual estimada de R$ 5.000m³, com valor unitário de R$ 394,00/m³ - VIGÊNCIA: 12 meses - ASS:5/3/2020 Prefeito

EXTRATO DE CONVÊNIO

T Prorrog. nº 001/2020 ao Conv.nº 264/19 que entre si celebram a **MIS** e a **UNIÃO** – OBJETO: Prorroga a vigência o presente Convênio por mais um período de doze meses, a partir de 9 de março de 2020, para manutenção dos serviços da 201ª Zona Eleitoral de Itapecerica da Serra – ASS: 6/3/2020

Termo de Cooperação Mútua que celebram entre si o MIS e a AUTARQUIA MUNICIPAL DE SAÚDE – IS – OBJETO: **O presente Termo de Cooperação Mútua tem por objeto a cessão mútua de no máximo 30 (trinta) servidores de cada ente, ocupantes de cargo efetivo do quadro de pessoal do Município de Itapecerica da Serra e da Autarquia Municipal de Saúde – IS, com ou sem ônus para o Executivo Municipal** – VIGÊNCIA: 1º/1/2020 a 31//12/2020– ASS: 19/2/2020

FRAGMENTAÇÃO DE DOCUMENTOS

PREFEITURA DO MUNICÍPIO DE ITAPECERICA DA SERRA
ESTADO DE SÃO PAULO

SECRETARIA MUNICIPAL DE OBRAS E SERVIÇOS

INFORMAÇÃO Nº 154/2020-SO MPA 117229/20

À
Secretaria de Administração
Sra. Secretária

Considerando a Lei nº 2444 de 11 de maio de 2015, que autoriza a fragmentação de documentos e dá providências correlatas, considerando a Portaria nº 081 na qual consta a composição de Comissão responsável pelo processo de fragmentação de documentos referentes a esta Secretaria, encaminho em anexo, relação de documentos que passaram por análise da Comissão, atendendo aos critérios estabelecidos na Lei 2444/2015.

Em, 09 de março de 2020.

CARLOS HUEB
Secretaria de Obras e Serviços
Secretário

Flávia Porfírio
Secretaria de Administração
09/03/2020

PREFEITURA MUNICIPAL DE ITAPECERICA DA SERRA
ESTADO DE SÃO PAULO

EDITAL Nº 06/2020 - SADA

EDITAL DE CIÊNCIA DE ELIMINAÇÃO DE DOCUMENTOS

O PREFEITO DO MUNICIPIO DE ITAPECERICA DA SERRA, no uso de suas atribuições legais e sua conformidade, de acordo com o que estabelece **a Lei Municipal nº1.767/2006, de 26/12/2006,** alterada pelas Leis **nº1.951/2008, de 15/12/2008 e nº2373/14, de 12/03/14, e nº2444/15, de 11/05/2015,** conforme Portaria nº 81/2020 SO – Secretaria Municipal de Obras e Serviços, constando a listagem para eliminação de documentos, devidamente aprovado pela Secretária Municipal de Administração**, FAZ SABER** a quem possa interessar, que à partir do trigésimo dia subsequente a data da publicação deste Edital, se não houver oposição, o Departamento de Arquivo da Secretaria Municipal de Administração eliminará por meio de fragmentação os documentos do período de 2006 a 2015 conforme relação constando na **Informação 154/2020- SO** em conformidade com os prazos definidos nas Leis supra citadas.

E, para conhecimento dos interessados expede-se este Edital que é afixado no local de costume da Prefeitura e publicado na **Imprensa Oficial do Município.**

Itapecerica da Serra (SP), 11 de março de 2020.

JORGE JOSÉ DA COSTA
Prefeito

MARIA CECÍLIA DA SILVA SZAZ
Secretária Municipal de administração

PREFEITURA DO MUNICÍPIO DE ITAPECERICA DA SERRA
ESTADO DE SÃO PAULO
SECRETARIA MUNICIPAL DE OBRAS E SERVIÇOS

Anexo a Informação n° 154/2020 - SO

Item da Lei	Assunto/Tipo de Documento	Ano de referência	Prazo de arquivamento
21	Comunicação interna oi informação desassociada de processos	2006, 2013, 2014,2015	05 anos
23	Guias de remessa de processos administrativos	2012,2013, 2014, 2015	05 anos
24	Informações diversas	2012,2013, 2014, 2015	05 anos
25	Ofícios expedidos	2012,2013, 2014, 2015	05 anos
29	Talões/requisição de materiais - 2ªvia	2007, 2008, 2009,2010, 2011, 2012,2013, 2014, 2015	05 anos
40	Recibos de água e luz	2012	05 anos
46	Ofícios recebidos	2012,2013, 2014, 2015	05 anos
102	Empenhos	2012,2013, 2014, 2015	05 anos

CARLOS HUEB
Secretaria de Obras e Serviços
Secretário

PORTARIAS

PORTARIA Nº 271, DE 6 DE MARÇO DE 2020

Dispõe sobre a retificação da Portaria nº 200, de 19 de fevereiro de 2020, e dá outras providências.

O PREFEITO DO MUNICÍPIO DE ITAPECERICA DA SERRA, no uso de suas atribuições legais que lhe confere a Lei Orgânica, resolve:

Art. 1º RETIFICAR o **caput** do art. 1º da Portaria nº 200, de 19 de fevereiro de 2020, conforme segue:

ONDE SE LÊ:
"Art. 1º (...) no período de 17 de fevereiro a 3 de março de 2020.

LEIA-SE:
"Art. 1º (...) no período de 17 de fevereiro a 1º de maio de 2020.

Art. 2º Esta Portaria entra em vigor na data de sua publicação e tem seus efeitos retroagidos a 17 de fevereiro de 2020.

JORGE JOSÉ DA COSTA
Prefeito

PORTARIA Nº 272, DE 6 DE MARÇO DE 2020

O **PREFEITO DO MUNICÍPIO DE ITAPECERICA DA SERRA**, no uso de suas atribuições legais, e atendendo ao Requerimento nº 7014/2020, resolve:

Art. 1º AUTORIZAR a partir de 2 de janeiro de 2020 a servidora MARIA REGINA MONTEIRO PAPAPGHEORGIOU, ocupante do cargo de provimento efetivo Assistente Social, a realizar a jornada de trabalho abaixo relacionada conforme artigo 138 da Lei Complementar 36 de 30 de março de 2016.

Dia da Semana	Horário
Segunda-feira	Das 08h às 17h, com 01 hora de almoço e descanso
Terça-feira	Das 08h às 17h, com 01 hora de almoço e descanso
Quarta feira	Das 08h às 17h, com 01 hora de almoço e descanso
Quinta-feira	Das 08h às 14horas
Sexta-feira	X-X-X-X-X-X-X-X-X-X-X-X-X-X-X-X-X-X-X-X-X-X-X-X-X-X-X-X-X
Sábado	X-X-X-X-X-X-X-X-X-X-X-X-X-X-X-X-X-X-X-X-X-X-X-X-X-X-X-X-X
Domingo	X-X-X-X-X-X-X-X-X-X-X-X-X-X-X-X-X-X-X-X-X-X-X-X-X-X-X-X-X

Art. 2º Esta Portaria entra em vigor na data de sua publicação e tem seus efeitos retroagidos a 2 de janeiro de 2020.

Jorge José da Costa
Prefeito

PORTARIA Nº 273, DE 9 FEVEREIRO DE 2020

O **PREFEITO DO MUNICÍPIO DE ITAPECERICA DA SERRA**, no uso de suas atribuições legais que lhe confere a Lei Orgânica; e

Considerando a Decisão judicial descrita no Autos do Processo nº 1004607-50.2019.8.26.0268, resolve:

Art. 1º REINTEGRAR a partir de 21 de fevereiro de 2020, o Sr. FRANCISLEY OLIVEIRA MIRANDA, no cargo de provimento efetivo GCM Classe Especial, referência 4D, conforme dispõe o Decreto nº 2553, de 16 de março de 2012, e suas alterações, conforme anexo IV da Lei Complementar nº 22 de 16 de fevereiro de 2012, junto a Secretaria Municipal de Segurança, Trânsito e Transporte.
Art. 2º Esta Portaria entra em vigor na data de sua publicação, e tem seus efeitos retroagidos a 21 de fevereiro de 2020.

JORGE JOSÉ DA COSTA
Prefeito

PORTARIA Nº 274, DE 9 FEVEREIRO DE 2020

O **PREFEITO DO MUNICÍPIO DE ITAPECERICA DA SERRA**, no uso de suas atribuições legais que lhe confere a Lei Orgânica; e

Considerando a determinações judicial descrita no Autos do Processo nº 1004607-50.2019.8.26.0268, onde reintegra a partir de 21 de fevereiro de 2020, o Sr. FRANCISLEY OLIVEIRA MIRANDA, no cargo de provimento efetivo GCM Classe Especial;
Considerando o disposto no artigo 31 da Lei Complementar nº 22, de 16 de fevereiro de 2012, onde para haver promoção deve haver vaga disponível;
Considerando que após o retorno do Sr. Francisley Oliveira Miranda, não há vaga para a promoção ao cargo de GCM Classe Especial;

Resolve:

Art. 1º RECONDUZIR o servidor GILMAR SILVA ALVES, ao seu cargo de origem de GCM 1º Classe.
Art. 2º Esta Portaria entra em vigor na data de sua publicação, e tem seus efeitos retroagidos a 21 de fevereiro de 2020.

JORGE JOSÉ DA COSTA
Prefeito

PORTARIA Nº 275, DE 9 DE MARÇO DE 2020

O **PREFEITO DO MUNICÍPIO DE ITAPECERICA DA SERRA**, no uso de suas atribuições legais que lhe confere a Lei Orgânica, resolve:

Art. 1º INCLUIR a servidora VANESA CRISTINA CHAGAS na Portaria nº 919/2017 e suas alterações, que nomeou a GRUPO TÉCNICO, com objetivo de executar o Programa de Tratamento de Dependência Química, previamente implantado pela Secretaria Municipal de Administração.
Art. 2º Esta Portaria entra em vigor na data de sua publicação e tem seus efeitos retroagidos a 2 de janeiro de 2020.

JORGE JOSÉ DA COSTA
Prefeito

PORTARIA Nº 276, DE 9 DE MARÇO DE 2020

O **PREFEITO DO MUNICÍPIO DE ITAPECERICA DA SERRA**, no uso de suas atribuições legais que lhe confere a Lei Orgânica, resolve:

Art. 1º INCLUIR a servidora ANA MARIA CARDOSO GUIMARÃES na Portaria nº 1082/2015 e suas alterações, que nomeou o GRUPO TÉCNICO DE LICENCIAMENTO AMBIENTAL DO MUNÍCIPIO DE ITAPECERICA DA SERRA.
Art. 2º Esta Portaria entra em vigor na data de sua publicação e tem seus efeitos retroagidos a 20 de fevereiro de 2020.

JORGE JOSÉ DA COSTA
Prefeito

PORTARIA Nº 277, DE 10 DE MARÇO DE 2020

Dispõe sobre a designação de servidor, e dá outras providências.

O **PREFEITO DO MUNICÍPIO DE ITAPECERICA DA SERRA**, no uso de suas atribuições legais, e em virtude do Titular do Cargo Sr. LUIZ FARIAS DE OLIVEIRA, estar afastada por motivos de férias, resolve:

Art. 1º DESIGNAR sem ônus ao erário, a servidora MARIA CECILIA DA SILVA SZAZ, como responsável pela Secretaria Municipal de Cultura, no período de 16 a 30 de março de 2020.
Art. 2º Esta Portaria entra em vigor na data de sua publicação e produzirá seus efeitos à partir de 16 de março de 2020.

JORGE JOSÉ DA COSTA
Prefeito

PORTARIA Nº 278, DE 10 DE MARÇO DE 2020

Dispõe sobre a nomeação para cargo de livre provimento em comissão, e dá outras providências.

O **PREFEITO DO MUNICÍPIO DE ITAPECERICA DA SERRA**, no uso de suas atribuições legais que lhe confere a Lei Orgânica, resolve:

Art. 1º NOMEAR a Senhora GIULIANNA MARTINS LEMBO CUNHA, para exercer o cargo de Chefe de Seção de Atos Administrativos, referência 10, do Departamento de Atos Administrativos, na Secretaria Municipal de Assuntos Jurídicos.
Art. 2º Esta Portaria entra em vigor na data de sua publicação e tem seus efeitos retroagidos a 2 de março de 2020.

JORGE JOSÉ DA COSTA
Prefeito

PORTARIA Nº 279, DE 10 DE MARÇO DE 2020

Dispõe sobre a nomeação para cargo de livre provimento em comissão, e dá outras providências.

O **PREFEITO DO MUNICÍPIO DE ITAPECERICA DA SERRA**, no uso de suas atribuições legais que lhe confere a Lei Orgânica, resolve:

Art. 1º NOMEAR o Senhor THIAGO SANTANA CORREIA, para exercer o cargo de Assessor de Departamento, referência 10, no Serviço de Arquivo de Patrimônio Imobiliário na Divisão Administrativa do Departamento de Regularização Fundiária na Secretaria Municipal de Assuntos Jurídicos.
Art. 2º Esta Portaria entra em vigor na data de sua publicação e tem seus efeitos retroagidos a 9 de março de 2020

JORGE JOSÉ DA COSTA
Prefeito

PORTARIA Nº 280 , DE 10 DE MARÇO DE 2020

Dispõe sobre a nomeação para Cargo Efetivo, e dá outras providências.

O **PREFEITO DO MUNICÍPIO DE ITAPECERICA DA SERRA**, no uso de suas atribuições legais que lhe confere a Lei Orgânica, resolve:

Art. 1º NOMEAR os servidores abaixo relacionados, para exercer as funções do cargo efetivo de **PROFESSOR DE EDUCAÇÃO FÍSICA**, referência 13, na Secretaria Municipal de Esporte e Lazer, conforme aprovação em Concurso Público.

PORTARIAS

NOME	DATA NASC	CLASS.
GILMAR LOPES DOS SANTOS	30/07/1978	01º
JAID ANTONIO RIBEIRO WAISHAUPT	21/10/1980	02º

Art. 2º Esta Portaria entra em vigor na data de sua publicação.

JORGE JOSÉ DA COSTA
Prefeito

PORTARIA Nº 281 , DE 10 DE MARÇO DE 2020

Dispõe sobre a nomeação para Cargo Efetivo, e dá outras providências.

O **PREFEITO DO MUNICÍPIO DE ITAPECERICA DA SERRA**, no uso de suas atribuições legais que lhe confere a Lei Orgânica, resolve:

Art. 1º NOMEAR as servidoras abaixo relacionadas, para exercer as funções do cargo efetivo de **SUPERVISOR DE ENSINO**, na Secretaria Municipal de Educação, conforme aprovação em Concurso Público.

NOME	DATA NASC	CLASS.
MARRIETE DE SOUZA CANTALEJO	30/04/1988	01º
FABIANA PEREIRA	31/07/1981	02º

Art. 2º Esta Portaria entra em vigor na data de sua publicação.

JORGE JOSÉ DA COSTA
Prefeito

PORTARIA Nº 282, DE 11 DE MARÇO DE 2020

Dispõe sobre a Comissão de Grupo Técnico para Elaboração do Plano Municipal de Assistência Social, e dá outras providências.

O PREFEITO DO MUNICÍPIO DE ITAPECERICA DA SERRA, no uso de suas atribuições legais que lhe confere a Lei Orgânica, resolve:

Art. 1º NOMEAR os servidores abaixo elencados para, sob a presidência da primeira, compor o GRUPO TÉCNICO PARA ELABORAÇÃO DO PLANO MUNICIPAL DE ASSISTÊNCIA SOCIAL, pelo período de 1º de abril de 2020 a 31 de agosto de 2020.

JULIANA OLIVEIRA MARTINS – PRESIDENTE
DENISE FERREIRA DA SILVA
GIULIANNA MARTINS LEMBO CUNHA
ANA PAULA ARILLA
MARY ANNE MIRANDA DA CRUZ
LILIANE CAPELLETTI HAMED
ZILMA ALVES DE JESUS
RENATA MELO FERREIRA

Art. 2º Esta Portaria entra em vigor na data de sua publicação e produzirá seus efeitos à partir de 1º de abril de 2020.

JORGE JOSÉ DA COSTA
Prefeito

PORTARIA Nº 283, DE 11 DE MARÇO DE 2020

O **PREFEITO DO MUNICÍPIO DE ITAPECERICA DA SERRA**, no uso de suas atribuições legais que lhe confere a Lei Orgânica; e

Considerando a Lei nº 152, de 3 de dezembro de 2015, e que nos termos do art. 40, § 1º, inciso II da Constituição da República Federativa do Brasil de 1988, o servidor público titular de cargo efetivo da União, dos Estados, do Distrito Federal, dos Municípios, incluídas suas Autarquias e Fundações, aposentar-se-ão compulsoriamente ao completarem 75 (setenta e cinco) anos de idade;
Considerando que a empregada pública municipal abaixo qualificada, atingiu o limite de idade de 75 (setenta e cinco) anos, conforme prevê a Lei Complementar nº 152, de 03 de dezembro de 2015;

Resolve:

Art. 1º DESLIGAR a partir de 16 de março de 2020, a empregada pública municipal, Sra. NOEMIA WEISHAUPT DE GODOY SIQUEIRA DE LIMA, portadora da cédula de identidade RG 44338752, ocupante do emprego público de Diretor de Escola (DE), referência DE.

Parágrafo único. A demissão a que se refere o **caput** é decorrente da aposentadoria compulsória da referida servidora, que extingue automaticamente seu contrato de trabalho com esta Prefeitura Municipal.

Art. 2º Esta Portaria entra em vigor na data de sua publicação, e tem seus efeitos a partir de 16 de março de 2020.

JORGE JOSÉ DA COSTA
Prefeito

PORTARIA Nº 284, DE 11 DE MARÇO DE 2020

Dispõe sobre a lotação de servidor público, e dá outras providências.

O **PREFEITO DO MUNICÍPIO DE ITAPECERICA DA SERRA**, no uso de suas atribuições legais que lhe confere a Lei Orgânica, resolve:

Art. 1º LOTAR o servidor REMO RENATO VIEIRA DE OLIVEIRA como Assessor Técnico, ref. 14, na Divisão de Almoxarifado, do Departamento de Suprimentos, na Secretaria Municipal de Finanças.
Art. 2º Esta Portaria entra em vigor na data de sua publicação e tem seus efeitos à partir de 11 de março de 2020.

JORGE JOSÉ DA COSTA
Prefeito

PORTARIA Nº 285, DE 12 DE MARÇO DE 2020

Dispõe sobre a lotação de servidor público, e dá outras providências.

O **PREFEITO DO MUNICÍPIO DE ITAPECERICA DA SERRA**, no uso de suas atribuições legais que lhe confere a Lei Orgânica, resolve:

] Art. 1º LOTAR a Servidora GERALDA ROSA DA SILVA NASCIMENTO, AUXILIAR ADMINISTRATIVO, para desempenhar suas funções no Departamento Regional do Jardim Jacira, na Secretaria Municipal de Serviços Urbanos.
Art. 2º Esta Portaria entra em vigor na data de sua publicação e tem seus efeitos retroagidos a 20 de fevereiro de 2020.

JORGE JOSÉ DA COSTA
Prefeito

PORTARIA Nº 286, DE 13 DE MARÇO DE 2020

Dispõe sobre a Instauração do Processo Administrativo Disciplinar, e dá outras providências.

O **PREFEITO DO MUNICÍPIO DE ITAPECERICA DA SERRA**, no uso de suas atribuições legais que lhe confere a Lei Orgânica, resolve:

Art. 1º INSTAURAR o Processo Administrativo Disciplinar em face de SOLANGE FLAUSINA DOS SANTOS, quanto aos fatos descritos no Módulo de Protocolo e Arquivo – MPA nº 62743/2019, para apurar possível infração ao art. 199, e seguintes da Lei Complementar nº 36, de 30 de março de 2016.
Art. 2º NOMEAR os servidores JOSÉ ROBERTO DOS SANTOS, CLÉCIO JOSÉ CARRILHO, KARINA MEDES CUNHA BUENO, PAMELA CORDEIRO DE MELO e CLÁUDIA CRISTINA LISSONI DA SILVA para, sob a presidência do primeiro, compor a COMISSÃO DE PROCESSO ADMINISTRATIVO DISCIPLINAR – PAD.

Parágrafo único. O PAD deverá ser desenvolvido durante o período de 60 (sessenta dias), prorrogáveis por igual, para a finalização dos trabalhos.

Art. 3º Esta Portaria entra em vigor na data de sua publicação.

JORGE JOSÉ DA COSTA
Prefeito

PORTARIA Nº 287, DE 13 DE MARÇO DE 2020

Dispõe sobre a Instauração de Sindicância, e dá outras providências.

O **PREFEITO DO MUNICÍPIO DE ITAPECERICA DA SERRA**, no uso de suas atribuições legais que lhe confere a Lei Orgânica, resolve:

Art. 1º INSTAURAR o Processo Sindicante em face dos fatos noticiados na Informação nº 209/2019-SC da Secretaria Municipal De Cultura, sobre supostas irregularidades contra esta Municipalidade e eventual responsabilidade de servidor (a) público.
Art. 1º NOMEAR os servidores PRISCILA GOMES CRUZ, GRACIETE CARREIRA PAVÃO, TEREZA CHICONATO MARINHO, JULIANA OLIVEIRA MARTINS e MIRLEI MENDES OLIVEIRA para, sob a presidência da primeira, compor a COMISSÃO DE SINDICÂNCIA.

Parágrafo único. A Sindicância deverá ser desenvolvida durante o período de 30 (trinta dias), prorrogáveis por igual, para a finalização dos trabalhos.

Art. 3º Esta Portaria entra em vigor na data de sua publicação.

JORGE JOSÉ DA COSTA
Prefeito

PORTARIA Nº 288, DE 13 DE MARÇO DE 2020

Dispõe sobre a designação de servidora, e dá outras providências.

O **PREFEITO DO MUNICÍPIO DE ITAPECERICA DA SERRA**, no uso de suas atribuições legais que lhe confere a Lei Orgânica, resolve:

Art. 1º DESIGNAR a servidora DENISE DA SILVA ARAUJO MATOS, Professora P3 – referência P3, para ocupar o cargo de Orientador Pedagógico – referência OP, na Secretaria Municipal de Educação, a partir de 2/3/2020 à 31/7/2020.
Art. 2º Esta Portaria entra em vigor na data de sua publicação e tem seus efeitos retroagidos a 2 de março de 2020.

JORGE JOSÉ DA COSTA
Prefeito

PORTARIA Nº 289, DE 13 DE MARÇO DE 2020

O **PREFEITO DO MUNICÍPIO DE ITAPECERICA DA SERRA**, no uso de

PORTARIAS

suas atribuições legais que lhe confere a Lei Orgânica, resolve:

Art. 1º SUBSTITUIR a Servidora ANA PAULA ARILLA pela Servidora MILENA MARCELO MOREIRA para exercer as funções de seu cargo em razão de suas férias.

Parágrafo único. A substituição a que se refere o **caput** será no período de 1º de abril de 2020 a 30 de abril de 2020, sendo atribuídos os benefícios contidos no art. 55 e seguintes da Lei Complementar nº 36, de 30 de março de 2016.

Art. 2º Esta Portaria entra em vigor na data de sua publicação e tem seus efeitos à partir de 1º de abril de 2020.

JORGE JOSÉ DA COSTA
Prefeito

PORTARIA Nº 290, DE 13 DE MARÇO DE 2020

Dispõe sobre a concessão de licença a servidor, e dá outras providências.

O **PREFEITO DO MUNICÍPIO DE ITAPECERICA DA SERRA**, no uso de suas atribuições legais que lhe confere a Lei Orgânica, Resolve:

Art. 1º CONCEDER a Servidora SANDRA APARECIDA SANTOS DA SILVA, a Licença sem vencimentos à partir de 1º de abril de 2020, para tratar de Interesses Particulares.

Parágrafo único. A licença concedida no **caput** terá duração de 02 (anos), conforme solicitado por meio do Requerimento nº 9997/2020, previsto no Art. 106 da Lei Complementar nº 36 de 30 de março de 2016 - Estatuto do Servidor Público.

Art. 2º Esta Portaria entra em vigor na data de sua publicação e tem seus efeitos à partir de 1º de abril de 2020.

JORGE JOSÉ DA COSTA
Prefeito

PORTARIA Nº 291, DE 13 DE MARÇO DE 2020

Dispõe sobre a substituição de membro de Comissão do Processo Administrativo Disciplinar – PAD, e dá outras providências.

O **PREFEITO DO MUNICÍPIO DE ITAPECERICA DA SERRA**, no uso de suas atribuições legais que lhe confere a Lei Orgânica, resolve:

Art. 1º SUBSTITUIR a servidora ROSELI APARECIDA BENTO FERREIRA – PREISDENTE da COMISSÃO DE PROCESSO ADMINISTRATIVO DISCIPLINAR – PAD nomeada pela Portaria nº 066/2020, pela servidora abaixo elencada:

KARIN BELLÃO DE CAMPOS – PRESIDENTE

Art. 2º Esta Portaria entra em vigor na data de sua publicação.

JORGE JOSÉ DA COSTA
Prefeito

PORTARIA Nº 292, DE 13 DE MARÇO DE 2020

Dispõe sobre a substituição de membro de Comissão do Processo Administrativo Disciplinar – PAD, e dá outras providências.

O **PREFEITO DO MUNICÍPIO DE ITAPECERICA DA SERRA**, no uso de suas atribuições legais que lhe confere a Lei Orgânica, resolve:

Art. 1º SUBSTITUIR a servidora ROSELI APARECIDA BENTO FERREIRA – PREISDENTE da COMISSÃO DE PROCESSO ADMINISTRATIVO DISCIPLINAR – PAD nomeada pela Portaria nº 1309/2016, pela servidora abaixo elencada:

KARIN BELLÃO DE CAMPOS – PRESIDENTE

Art. 2º Esta Portaria entra em vigor na data de sua publicação.

JORGE JOSÉ DA COSTA
Prefeito

PORTARIA Nº 293, DE 13 DE MARÇO DE 2020

Dispõe sobre a substituição de membro de Comissão do Processo Administrativo Disciplinar – PAD, e dá outras providências.

O **PREFEITO DO MUNICÍPIO DE ITAPECERICA DA SERRA**, no uso de suas atribuições legais que lhe confere a Lei Orgânica, resolve:

Art. 1º SUBSTITUIR a servidora ROSELI APARECIDA BENTO FERREIRA – PREISDENTE da COMISSÃO DE PROCESSO ADMINISTRATIVO DISCIPLINAR – PAD nomeada pela Portaria nº 1309/2016, pela servidora abaixo elencada:

LUCIANA RAMOS AZAM – PRESIDENTE

Art. 2º Esta Portaria entra em vigor na data de sua publicação.

JORGE JOSÉ DA COSTA
Prefeito

PORTARIA Nº 294, DE 13 DE MARÇO DE 2020

Dispõe sobre a substituição de membro de Comissão do Processo Administrativo Disciplinar – PAD, e dá outras providências.

O **PREFEITO DO MUNICÍPIO DE ITAPECERICA DA SERRA**, no uso de suas atribuições legais que lhe confere a Lei Orgânica, resolve:

Art. 1º SUBSTITUIR a servidora ROSELI APARECIDA BENTO FERREIRA – PRESIDENTE da COMISSÃO DE PROCESSO ADMINISTRATIVO DISCIPLINAR – PAD nomeada pela Portaria nº 948/2018, pela servidora abaixo elencada:

SUELLEN DA SILVA MAIUZE RODRIGUES – PRESIDENTE

Art. 2º Esta Portaria entra em vigor na data de sua publicação.

JORGE JOSÉ DA COSTA
Prefeito

PORTARIA Nº 295, DE 13 DE MARÇO DE 2020

Dispõe sobre a substituição de membro de Comissão do Processo Administrativo Disciplinar – PAD, e dá outras providências.

O **PREFEITO DO MUNICÍPIO DE ITAPECERICA DA SERRA**, no uso de suas atribuições legais que lhe confere a Lei Orgânica, resolve:

Art. 1º SUBSTITUIR a servidora ROSELI APARECIDA BENTO FERREIRA – PRESIDENTE da COMISSÃO DE PROCESSO ADMINISTRATIVO DISCIPLINAR – PAD nomeada pela Portaria nº 628/2019, pelo servidor abaixo elencado:

JOSÉ ROBERTO DOS SANTOS – PRESIDENTE

Art. 2º Esta Portaria entra em vigor na data de sua publicação.

JORGE JOSÉ DA COSTA
Prefeito

PORTARIA Nº 296, DE 13 DE MARÇO DE 2020

Dispõe sobre a substituição de membro de Comissão do Processo Administrativo Disciplinar – PAD, e dá outras providências.

O **PREFEITO DO MUNICÍPIO DE ITAPECERICA DA SERRA**, no uso de suas atribuições legais que lhe confere a Lei Orgânica, resolve:

Art. 1º SUBSTITUIR a servidora ROSELI APARECIDA BENTO FERREIRA – PREISDENTE da COMISSÃO DE PROCESSO ADMINISTRATIVO DISCIPLINAR – PAD nomeada pela Portaria nº 535/2018, pela servidora abaixo elencada:

LUCIANA RAMOS AZAM – PRESIDENTE

Art. 2º Esta Portaria entra em vigor na data de sua publicação.

JORGE JOSÉ DA COSTA
Prefeito

PORTARIA Nº 297, DE 13 DE MARÇO DE 2020

Dispõe sobre a Instauração de Sindicância, e dá outras providências.

O **PREFEITO DO MUNICÍPIO DE ITAPECERICA DA SERRA**, no uso de suas atribuições legais que lhe confere a Lei Orgânica, resolve:

Art. 1º INSTAURAR o Processo Sindicante para apurar eventual transgressão disciplinar tipificada no Decreto 1400, Artigo 15, incisos XII e XVIII, Artigo 20, inciso XIV em face aos servidores da GCM SIDNEY DA SILVA FERNANDES MASCARENHAS DE CAMPOS, CLAUDIO APARECIDO PAVANELLI E MARCOS DOMINGUES, conforme denúncia anônima na Ouvidoria no dia 06/03/2020 ao Sr. Kleber Henrique Silva (Ouvidor).

Art. 2º NOMEAR os servidores UBIRAJARA DA ROCHA, MARIO RODRIGUES ROSA E JOSÉ ONOFRE MAURICIO ROCHA para, sob a presidência do primeiro, compor a COMISSÃO DE SINDICÂNCIA.

Parágrafo único. A Sindicância deverá ser desenvolvida durante o período de 30 (trinta dias), prorrogáveis por igual, para a finalização dos trabalhos.

Art. 3º Esta Portaria entra em vigor na data de sua publicação.

JORGE JOSÉ DA COSTA
Prefeito

PORTARIA Nº 298, DE 13 DE MARÇO DE 2020

Dispõe sobre a Instauração do Processo Administrativo Disciplinar, e dá outras providências.

PORTARIAS

O **PREFEITO DO MUNICÍPIO DE ITAPECERICA DA SERRA**, no uso de suas atribuições legais que lhe confere a Lei Orgânica, resolve:

Art. 1º INSTAURAR o Processo Administrativo Disciplinar em face de LUIZ CARLOS DA SILVA, a fim de apurar suposta transgressão disciplinar tipificada no Decreto nº 1400, Artigo 14, inciso XXXIII e da Lei Complementar nº 36, inciso VI, em face do servidor LUIZ CARLOS DA SILVA – GCM, noticiado pelo Sr. Ítalo Zagari e pela Sra. Cacilda Carlos da Silva.

Art. 2º NOMEAR os servidores IBERÊ ROCHA, SIMONE MAIA MASELLI, JUAREZ PORTIFIRIO DO NASCIMENTO E RENTATO JOSÉ PAULINO DE SOUZA para, sob a presidência do primeiro, compor a COMISSÃO PROCESSANTE.

Parágrafo único. O PAD deverá ser desenvolvido durante o período de 60 (sessenta dias), prorrogáveis por igual, para a finalização dos trabalhos.

Art. 3º Esta Portaria entra em vigor na data de sua publicação.

JORGE JOSÉ DA COSTA
Prefeito

PORTARIA nº 068/2020

A SUPERINTENDENTE DA AUTARQUIA MUNICIPAL – SAÚDE - IS, no uso de suas atribuições legais,

CONSIDERANDO a Lei nº 152, de 03 de dezembro de 2015, e que nos termos do art.40,§ 1º, II da Constituição da Republica Federativa do Brasil de 1988, o servidor público titular do cargo efetivo da União, dos Estados, do Distrito Federal, dos Municípios, incluídas suas Autarquias e Fundações, aposentar-se-ão compulsoriamente ao completarem 75 (setenta e cinco) anos de idade.

CONSIDERANDO que o empregado público municipal abaixo qualificado, atingiu o limite de idade de 75 (setenta e cinco) anos, conforme prevê a Lei Complementar nº 152, de 03 de dezembro de 2015;

RESOLVE:

Art. 1º - D E S L I G A R o empregado público municipal, Sr. EURIPEDES CARLOS DE ABREU NETO, portador da célula de identidade RG nº 8687401 ocupante do emprego público de MEDICO SOCORRISTA CLT.

Parágrafo único- A demissão de que se trata este artigo e decorrente da **aposentadoria compulsória** do referido servidor, que extingue automaticamente seu contrato de trabalho com esta Autarquia Municipal.

Itapecerica da Serra, 20 de Fevereiro de 2020.

MICHELE SALES DOS SANTOS DA SILVA
Superintendente - Saúde - IS

PORTARIA Nº 070/2020

A SUPERINTENDENTE DA AUTARQUIA DE SAÚDE, no uso de suas atribuições legais.

RESOLVE:

F A Z S A B E R que incluiu a partir de 01/02/2020 o (a) servidor (a) SILVIO FERREIRA NETO na Portaria nº 24/2020, Comissão Epidemiológica para Enfrentamento de Doenças Transmitidas por Vetores.

Itapecerica da Serra (SP), 20 de Fevereiro 2020.

MICHELE SALES DOS SANTOS DA SILVA
Superintendente – Saúde – IS

PORTARIA Nº071/2020

A SUPERINTENDENTE DA AUTARQUIA DE SAÚDE, no uso de suas atribuições legais.

F A Z S A B E R que excluiu a partir de 27/01/2020 o (a) servidor (a) DOUGLAS TAVARES STAAKS, na Portaria nº 224/19 COMISSÃO CONCURSO PÚBLICO.

Esta Portaria retroage seus efeitos a 27 de Janeiro de 2020.

Itapecerica da Serra (SP), 27 de fevereiro 2020.

MICHELE SALES DOS SANTOS DA SILVA
Superintendente – Saúde – IS

PORTARIA Nº072/2020

A SUPERINTENDENTE DA AUTARQUIA DE SAÚDE, no uso de suas atribuições legais, e de acordo como art.165 da Lei Complementar Nº 36 de 30 de Março de 2016.

F A Z S A B E R que concedeu aos funcionários abaixo relacionados, mais 1% (um) por cento de Adicional por Tempo de Serviço por terem completado dozes meses de efetivo exercício no mês de FEVEREIRO/2020.

CÓDIGO	NOME	FUNÇÃO	ATS
504	ADAO DA CONCEICAO	MOTORISTA EFETIVO	35
80808	ANA MARIA BONDEZAN	AGENTE COMUN DE SAUDE EFETIVO	06
80074	ANA PAULA SODERO SACCANI	PSICOLOGO(EF)	10
10006	CINTIA SANTORO	CIRURGIAO DENTISTA(EF)	16
81024	CLAUDINEI ALBINO DE BARROS	AUX DE ENFERMAGEM EFETIVO	01
7896	CLEUZA APARECIDA SOARES DE OLIVEIRA	AUX DE ENFERMAGEM EFETIVO	20
80586	DEBORA DUARTE DA SILVA	AUX ADMINISTRATIVO(EF)	08
80072	DINAIR SANTOS MEDEIROS	ENFERMEIRO(EF)	10
80493	DIOGO ZILLIG BARAN	COMPRADOR EFETIVO	10
80800	ELISABETH CARDOSO MAIA	AGENTE COMUN DE SAUDE EFETIVO	06
80806	ELISETE CARDOSO	AGENTE COMUN DE SAUDE EFETIVO	06
11422	ELIZABETH NUNES DE OLIVEIRA	ENFERMEIRO(EF)	09
9294	ELIZEU OLIVEIRA SANTOS	MOTORISTA EFETIVO	18
80593	ELLEN SIMONE AVERSARI SILVA	PSICOLOGO(EF)	08
80805	EVYLEM DENYANE ROCHA DE SOUZA	AGENTE COMUN DE SAUDE EFETIVO	06
11171	FERNANDO BRANCO SAPEDE	MEDICO GENERALISTA(EF)	11
80601	HONORINA MARIA DE SOUZA	AUX DE ENFERMAGEM EFETIVO	08
10861	IMACULADA CONCEICAO GOMES	AUX DE CONSULT DENTARIO(EF)	12
80075	IRANI GONCALVES	PSICOLOGO(EF)	10
712	ISMENIA MARIA DE MORAES	AUX DE ENFERMAGEM EFETIVO	33
80590	IVETE PEREIRA SILVA MARTINS	ENFERMEIRO(EF)	08
80799	JEANE BRANDAO DE JESUS	AGENTE COMUN DE SAUDE EFETIVO	06
80797	JENILMA SILVA DE SANTANA	AGENTE COMUN DE SAUDE EFETIVO	06
80527	JOSE ADELMO COLOMBO	MOTORISTA DE AMBULANCIA (EF)	08
80347	JUCELIA SALES BELTRAN	AUX DE ENFERMAGEM EFETIVO	08
80578	KEILA VALERIANO DE SOUZA	AUX DE ENFERMAGEM EFETIVO	08
80598	LEIA SANTOS DE SOUSA FERREIRA	PSICOLOGO(EF)	08
81023	LIGIA CECI RODRIGUES SOBRINHO GAUDENCIO	AUX DE ENFERMAGEM EFETIVO	1
80802	LUCAS DE OLIVEIRA PEREIRA	AGENTE COMUN DE SAUDE EFETIVO	06
80076	LUCAS SANTOS OLIVEIRA	ENFERMEIRO(EF)	10
80794	LUCIA MARIA ANTAO DA SILVA	AGENTE COMUN DE SAUDE EFETIVO	06
80073	LUCIMEIRE RODRIGUES DA ROCHA	ENFERMEIRO(EF)	10
81019	LUIZ ANTONIO CORREA	AUX DE ENFERMAGEM EFETIVO	01
9297	LUIZ ZARUR DE OLIVEIRA	MOTORISTA EFETIVO	18
9993	MARCIONE GIL OLIVEIRA SANTOS	FAXINEIRO(EF)	16
3046	MARIA APARECIDA DE SOUZA ALMEIDA	ENFERMEIRO(EF)	25
7458	MARIA HELENA DE FREITAS OLIVEIRA	FAXINEIRO(EF)	18
80592	MARIA IRALCILEIDE PEREIRA ANJOS	AUX DE ENFERMAGEM EFETIVO	08
80600	MARISA CRISTINA MOREIRA VIEIRA	AUX DE ENFERMAGEM EFETIVO	08
80795	MARLI CRISTINA PEREIRA ARAUJO	AGENTE COMUN DE SAUDE EFETIVO	06
80357	MICHELE APARECIDA LEANDRO	ENFERMEIRO OBSTETRA(EF)	08
81021	MIRIAM MARTINS VIEIRA FRADE	AUX DE ENFERMAGEM EFETIVO	01
2728	NELCI LUIZ TELES	FAXINEIRO(EF)	26
1987	OSMAR DA SILVA FURIN	MOTORISTA EFETIVO	26
81020	PRISCILA DE ANDRADE MANDU	AUX DE ENFERMAGEM EFETIVO	01
80595	RONALDO DE MORAES FONSECA	MOTORISTA DE AUTOMOVEIS (EF)	08
80596	SANDRO RODRIGUES PEDRAZA	FARMACEUTICO(EF)	08
9304	SILVALDO ALVES DA SILVA	AUX ADMINISTRATIVO(EF)	18
80809	SUELEN DA SILVA BATISTA SANTOS	AGENTE COMUN DE SAUDE EFETIVO	06
80796	SUMAYA LIMA DE SOUSA	AGENTE COMUN DE SAUDE EFETIVO	06
80599	TAIS DA SILVA ALMEIDA	AUX ADMINISTRATIVO(EF)	08
80384	TATIANE VIDULIC	AUX DE ENFERMAGEM EFETIVO	08

Itapecerica da Serra (SP), 03 de Março de 2020

MICHELE SALES DOS SANTOS DA SILVA
Superintendente - Saúde - IS

PORTARIA Nº 073/2020

A SUPERINTENDENTE DA AUTARQUIA DE SAÚDE, no uso de suas atribuições legais,

RESOLVE:

CONCEDER aos funcionários, abaixo relacionados, 30 (trinta) dias de Licença-Prêmio em Descanso por terem completado um quinquênio de efetivo exercício em função pública, sem qualquer penalidade.

NOME	CARGO	PERIODO GOZO
APARECIDA FERREIRA SOARES DE MACEDO	TECNICO EM ENFERMAGEM(EF)	03/02/2020 a 03/03/2020
CECILIA CARCELLO PIRES DA SILVA	AGENTE COMUN DE SAUDE EFETIVO	14/02/2020 a 14/03/2020
DANIELA JUNGERMANN	MEDICO VETERINARIO(EF)	12/02/2020 a 12/03/2020
IONE GONCALVES DE JESUS	AGENTE COMUN DE SAUDE EFETIVO	05/02/2020 a 04/03/2020
JULIANA CRISTINA FERREIRA DE SANTANA	AUX ADMINISTRATIVO(EF)	13/02/2020 a 13/03/2020
LUCIANA SAMPAIO MANZANO	ENFERMEIRO(EF)	10/02/2020 a 10/03/2020
LUCIANO PIRES AZEVEDO	AUX ADMINISTRATIVO(EF)	01/02/2020 a 01/03/2020
MARICI MAGNA BELARMINO ALVES	AUX ADMINISTRATIVO(EF)	10/02/2020 a 10/03/2020
MAURICIO JACOB CLAUDIANO	ELETRICISTA DE MANUT GERAL(EF)	03/02/2020 a 03/03/2020
PEDRO ALVES ESTEVES	AUX ADMINISTRATIVO(EF)	17/02/2020 a 17/03/2020
PRISCILA GREGORIO RODRIGUES DA SILVA	AUX DE CONSULT DENTARIO(EF)	03/02/2020 a 03/03/2020
TAIS MARTINEZ JORGE	TECNICO EM ENFERMAGEM(EF)	01/02/2020 a 01/03/2020
VALERIO ALVES DOS SANTOS	OPERADOR DE COMB ZOONOSES CLT	17/02/2020 a 17/03/2020
VERONICA CAVALCANTI DE MORAIS	AGENTE COMUN DE SAUDE EFETIVO	01/02/2020 a 01/03/2020

Itapecerica da Serra (SP), 03 de Março de 2020

MICHELE SALES DOS SANTOS DA SILVA
Superintendente - Saúde - IS

PORTARIAS

PORTARIA Nº 074 /2020

A SUPERINTENDENTE DA AUTARQUIA DE SAÚDE, no uso de suas atribuições legais,

ART.1º CONCEDER ao funcionário, abaixo relacionados, 15 (quinze) dias de férias regulamentadas 2018/2019 e 2019/2020.

Servidor	Período Aquisitivo	Período de Gozo
FLAVIO DE MORAES SCARABOTTOLO	01/04/2018 31/03/2019	12/03/2020 26/03/2020
IZILDA APARECIDA SCHULZ	03/04/2018 02/04/2019	26/03/2020 09/04/2020
JANAINA PASCHOAL RODRIGUES DAS GRACAS	03/10/2018 02/10/2019	09/03/2020 23/03/2020
MARCIA MARQUES DE LIMA	14/03/2018 13/03/2019	17/03/2020 31/03/2020
MAREONICE CRISTINA DA SILVA AGUIAR	01/09/2018 31/08/2019	16/03/2020 30/03/2020

ART.2º CONCEDER ao funcionário abaixo relacionado 30 (trinta) dias de férias regulamentares 2018/2019 e 2019/2020 sendo 20 (vinte) dias em descanso e 10 (dez) dia em pecúnia.

Servidor	Período Aquisitivo	Período de Gozo
DOUGLAS TAVARES STAAKS	02/04/2018 01/04/2019	16/03/2020 04/04/2020
ELIANE CRISTINA DA SILVA PEREIRA	11/04/2018 10/04/2019	09/03/2020 28/03/2020
GUILHERME DIAS FREITAS	11/03/2018 10/03/2019	12/03/2020 31/03/2020
JANE FREIRE OLEGARIO DA SILVA	03/04/2018 02/04/2019	09/03/2020 28/03/2020

ART.3º Conceder aos Funcionários 30(trinta) dias de férias regulamentares do exercício, 2018/2019 e 2019/2020.

Servidor	Período Aquisitivo	Período de Gozo
ANA CRISTINA DANIEL	04/05/2018 03/05/2019	09/03/2020 07/04/2020
ANA PAULA FREITAS OLIVEIRA	02/04/2018 01/04/2019	16/03/2020 14/04/2020
ANIVALDA MARIA DE MATOS	09/04/2018 08/04/2019	10/03/2020 08/04/2020
BOAVENTURA MANOEL DOS SANTOS	07/05/2018 06/05/2019	11/03/2020 09/04/2020
CELIA APARECIDA BURGOS	14/03/2018 13/03/2019	09/03/2020 07/04/2020
CELMA PEREIRA SOARES	01/04/2018 31/03/2019	09/03/2020 07/04/2020
CLAUDIA MARTINS GOMES	02/04/2018 01/04/2019	09/03/2020 07/04/2020
CLEUSA APARECIDA DE ALMEIDA BRAGANCA	10/06/2018 09/06/2019	09/03/2020 07/04/2020
DARCI RIBEIRO FERREIRA DIAS	01/04/2018 31/03/2019	09/03/2020 07/04/2020
DORIVAL SILVA LIMA	03/04/2018 02/04/2019	09/03/2020 07/04/2020
EDVAN MARQUES SOARES	02/04/2018 01/04/2019	09/03/2020 07/04/2020
ELIZABETE APARECIDA HAHN BARBOSA	10/05/2018 09/05/2019	11/03/2020 09/04/2020
EMILIA LISBOA	01/04/2018 31/03/2019	09/03/2020 07/04/2020
ERICA LUCIA DE ALMEIDA	16/06/2018 15/06/2019	09/03/2020 07/04/2020
EUNICE DUTRA DE SANTANA SILVA	03/04/2018 02/04/2019	09/03/2020 07/04/2020
FERNANDA BASILE BARROS	03/06/2018 02/06/2019	09/03/2020 07/04/2020
HONORINA MARIA DE SOUZA	13/02/2019 12/02/2020	16/03/2020 14/04/2020
INGRID AQUINO DE CARVALHO COUTINHO	12/03/2018 11/03/2019	09/03/2020 07/04/2020
IRENE DE FREITAS SILVA	01/07/2018 30/06/2019	16/03/2020 14/04/2020
JACKCILENE ALVES DA SILVA	17/03/2018 16/03/2019	09/03/2020 07/04/2020
JORGE LUIS CASTRO BALETA	16/03/2018 15/03/2019	09/03/2020 07/04/2020
JOSEFA FELIX DA SILVA	07/04/2018 06/04/2019	09/03/2020 07/04/2020
JOSELITA BATISTA DE SOUZA DOS SANTOS	12/03/2018 11/03/2019	09/03/2020 07/04/2020
JULIA ALMEIDA	01/04/2018 31/03/2019	09/03/2020 07/04/2020
JULIA JOANA DE SOUZA ROCHA	01/08/2018 31/07/2019	09/03/2020 07/04/2020
LENI DANIELA DE REZENDE MOREIRA	03/08/2018 02/08/2019	09/03/2020 07/04/2020
LUCIANA ALBUQUERQUE DE JESUS	01/05/2018 30/04/2019	16/03/2020 14/04/2020
LUCILENE DOS SANTOS MONTEIRO	17/04/2018 16/04/2019	09/03/2020 07/04/2020
LUIZ CARLOS VAZ DE LIMA	02/04/2018 01/04/2019	09/03/2020 07/04/2020
MAISA ALVES DORNELAS	01/04/2018 31/03/2019	09/03/2020 07/04/2020
MARANDI DO LAGO	04/05/2018 03/05/2019	09/03/2020 07/04/2020
MARCIA APARECIDA DE ARAUJO	01/12/2018 30/11/2019	16/03/2020 14/04/2020
MARCIA ROBERTA SILVA DOS REIS	19/06/2018 18/06/2019	06/04/2020 05/05/2020
MARIA CANDIDA RODRIGUES OL DE MENDONCA	01/04/2018 31/03/2019	09/03/2020 26/03/2020
MARIA CECILIA HENGLES PIRES	01/09/2018 31/08/2019	09/03/2020 07/04/2020
MARIA DA ASSUNCAO DINIZ VIEGAS RIBEIRO	21/08/2018 20/08/2019	09/03/2020 07/04/2020
MARIA DE ARAUJO LIMA	14/03/2017 03/05/2019	11/03/2020 09/04/2020
MARIA GILVANEIDE DA LUZ	12/03/2018 11/03/2019	09/03/2020 07/04/2020
MARIA JOSE DE ANDRADE	01/04/2018 31/03/2019	09/03/2020 07/04/2020
MARILIN LOYOLA LIMA	18/06/2018 17/06/2019	09/03/2020 07/04/2020
MILTON PARRON JUNIOR	01/06/2018 31/05/2019	20/03/2020 18/04/2020
MIRIAN OLIVEIRA DE MACEDO	13/03/2018 12/03/2019	09/03/2020 07/04/2020
NELMA NOGUEIRA AMARAL	15/03/2018 14/03/2019	09/03/2020 07/04/2020
NEUSA MARIA PEREIRA FERNANDES	18/04/2018 17/04/2019	08/04/2020 07/05/2020
PAULO CELSO DOMINGUES DA SILVA	03/08/2018 02/08/2019	09/03/2020 07/04/2020
PEDRO LUIS VITRO DE CARVALHO	01/04/2018 31/03/2019	16/03/2020 14/04/2020
RENATA DE FATIMA GOBO MACHADO	10/06/2018 09/06/2019	09/03/2020 07/04/2020
ROSANGELA ROBERTA DE OLIVEIRA P HATHNER	01/07/2018 30/06/2019	09/03/2020 07/04/2020
ROSELAINE THEMISKI BRAZ	02/04/2018 01/04/2019	09/03/2020 07/04/2020
ROSELI APARECIDA SANTOS	02/05/2018 01/05/2019	09/03/2020 07/04/2020
ROSELI SOARES DA SILVA CUGLER	02/04/2018 01/04/2019	09/03/2020 07/04/2020
ROSEMEIRE DA SILVA NUNES	01/07/2018 30/06/2019	09/03/2020 07/04/2020
ROZALIA DE OLIVEIRA DOS SANTOS	04/04/2018 03/04/2019	09/03/2020 07/04/2020
RUTE FRANCA GOMES	02/04/2018 01/04/2019	09/03/2020 07/04/2020
SANDRA CECILIA ANTONELLI	14/03/2018 13/03/2019	09/03/2020 07/04/2020
SANDRA INES BEGLIOMINI	15/04/2018 14/04/2019	13/03/2020 11/04/2020
SEBASTIAO FERREIRA DA SILVA	15/04/2018 14/04/2019	09/03/2020 07/04/2020
SILVIO EDUARDO MONTEIRO DA SILVEIRA	02/03/2019 01/03/2020	16/03/2020 14/04/2020
SIMONE NAOMI ISUKA MORAIS ALMEIDA	04/04/2018 03/04/2019	09/03/2020 07/04/2020
SOLANGE DA SILVA OLIVEIRA	03/10/2018 02/10/2019	09/03/2020 07/04/2020
TATIANA BISPO SOARES FERREIRA	02/04/2018 01/04/2019	09/03/2020 07/04/2020
VALERIA CARVALHO DE BRITO	01/09/2018 31/08/2019	16/03/2020 14/04/2020
VERA FERREIRA	01/04/2018 31/03/2019	09/03/2020 07/04/2020
VERA LUCIA CECILIO PARREIRA	05/06/2018 04/06/2019	09/03/2020 07/04/2020
VERONICA DA SILVA LIMA	02/04/2018 01/04/2019	09/03/2020 07/04/2020
VILMA APARECIDA BAHIA RAMOS	01/07/2018 30/06/2019	23/03/2020 21/04/2020
ZILDA DE SOUZA SILVA	02/04/2018 01/04/2019	23/03/2020 21/04/2020

Itapecerica da Serra (SP), 10 de março de 2020.

MICHELE SALES DOS SANTOS DA SILVA
Superintendente - Saúde - IS

PORTARIA Nº075/2020

A SUPERINTENDENTE DA AUTARQUIA DE SAÚDE, no uso de suas atribuições legais, e atendendo ao Oficio Nº 075/2020, expedido pela SECRETARIA MUNICIPAL DE ADMINISTRAÇÃO.

F A Z S A B E R que fica alterada a Portaria Nº 006/2020, que autorizava a cessão da servidora GIULIANNA MARTINS LEMBO CUNHA, para sem prejuízos dos vencimentos e sem prejuízo das demais vantagens do emprego, prestar serviços na Secretaria Municipal do Desenvolvimento Social e Relações do Trabalho, **para cessão da servidora COM prejuízos dos vencimentos e sem prejuízo das demais vantagens do emprego**, prestando serviços no Departamento de Atos Administrativos, na Secretaria Municipal de Assuntos Jurídicos no período de 02 de Março de 2020 a 31 de Dezembro de 2020.

Esta Portaria retroage seus efeitos a 02 de Março de 2020.

Itapecerica da Serra (SP), 12 de Março de 2020.

Michele Sales dos Santos da Silva
Superintendente Saúde IS

PORTARIA Nº 076/2020

A SUPERINTENDENTE DA AUTARQUIA DE SAÚDE, no uso de suas atribuições legais,

F A Z S A B E R que concedeu Licença em Decorrência de Acidente de Trabalho aos funcionários,

Nome	Período
ROSA MARIA FURIN DE OLIVEIRA	16/01/2020

Itapecerica da Serra (SP), 18 de Março de 2020

Michele Sales dos Santos da Silva
Superintendente – Saúde – IS

PORTARIA Nº077/2020

A SUPERINTENDENTE DA AUTARQUIA DE SAÚDE, no uso de suas atribuições legais,

Nome	Período
MAISA ALVES DORNELAS	14/02/2020

Itapecerica da Serra (SP), 18 de Março de 2020

Michele Sales dos Santos da Silva
Superintendente – Saúde – IS

PORTARIA Nº 078/2020

A SUPERINTENDENTE DA AUTARQUIA DE SAÚDE, no uso de suas atribuições legais,

F A Z S A B E R que concedeu Licença para Tratamento de Saúde de servidores abaixo relacionados,a saber

Matricula	Nome	Período
80379	ADENILDA JORGINA DA SILVA SANTOS	30/01/2020 01/02/2020
80852	ADRIANA DE PAULA VIEIRA DO CARMO	29/01/2020 31/01/2020
80875	ALEXANDRE LUCAS FERRI PASCOTTO	03/01/2020 08/01/2020
80856	ANGELA BATISTA FUENTES	18/02/2020 21/02/2020
8454	ANTONIO FLORENTINO DOS SANTOS REIS	09/02/2020 15/02/2020
80911	CELIA APARECIDA BURGOS	08/01/2020 22/01/2020 26/02/2020 28/02/2020
80883	CLARICE SOARES PINTO	19/01/2020 21/01/2020
80896	CLAUDINEIA FERNANDES CARDOSO	15/02/2020 05/03/2020
9670	CLEIDE APARECIDA DE LIMA HENGLES	26/02/2020 28/02/2020
80767	DANILO DE OLIVEIRA	03/01/2020 04/02/2020
9644	ERICA LUCIA DE ALMEIDA	26/01/2020 28/01/2020
80931	GEILZA PEREIRA SILVA DO CARMO	12/02/2020 20/02/2020
80725	GILSA MARIA PEREIRA CUNHA	21/02/2020 06/03/2020
80522	GILVANIA SOUZA GOMES MAGALHAES	16/01/2020 18/01/2020
80986	GRASIELA PEREIRA DO NASCIMENTO	16/01/2020 22/01/2020
10861	IMACULADA CONCEICAO GOMES	14/02/2020 17/02/2020
80769	ISAAC NUNES CARDOSO	15/01/2020 17/01/2020
80905	ISAIAS SANTOS DE ARAUJO	08/01/2020 11/01/2020
80984	IVONE MARIA DE SOUZA	07/02/2020 10/02/2020
81016	IVONETE DAS GRACAS THOMACZJK	06/02/2020 12/02/2020
80547	JONATAS JOSE DE SOUSA	18/01/2020 01/02/2020
80801	JUSCILENE LIMA DOS SANTOS	22/01/2020 05/02/2020
80982	KATIA PAULA DE ALMEIDA	28/01/2020 30/01/2020
80960	LEANDRO BRITO FRANCISCO	30/01/2020 03/02/2020
7983	MARIA APARECIDA TRINDADE EFIGENEO	21/02/2020 26/02/2020
80925	MARIA CANDIDA RODRIGUES OLIVEIRA DE MENDONÇA	03/01/2020 10/01/2020 11/02/2020 13/02/2020
80886	MARIA CLAUDIA CORREA	02/01/2020 02/03/2020

PORTARIAS

5257	MARIA DA ASSUNCAO DINIZ VIEGAS RIEBEIRO	20/01/2020 22/01/2020
11070	MARIA DE LOURDES CONCEICAO DE OLIVEIRA	16/01/2020 20/01/2020
90053	MARIA FERREIRA	04/02/2020 07/02/2020
80918	MARIA JOSE DE ANDRADE	10/02/2020 21/02/2020
11146	MONICA MOZENA BATISTA	29/02/2020 02/03/2020
80903	RAQUEL DA SILVA SOARES	17/01/2020 19/01/2020
8840	ROBERTO MATOS DE OLIVEIRA	06/01/2020 08/01/2020 27/01/2020 31/01/2020
80872	SILVIO EDUARDO MONTEIRO DA SILVEIRA	19/01/2020 25/01/2020
10130	SONIA MARIA GONCALVES LEGORI	08/01/2020 10/01/2020
80301	THAILA INAE PINHEIRO FERREIRA	19/02/2020 21/02/2020
80563	VANESSA DOMINGUES DA SILVA SOUZA	26/02/2020 28/02/2020
9635	VERA LUCIA NUNES DOS SANTOS	17/02/2020 21/02/2020

Itapecerica da Serra (SP), 18 de Março de 2020

Michele Sales dos Santos da Silva
Superintendente – Saúde – IS

PORTARIA Nº 079/2020

A SUPERINTENDENTE DA AUTARQUIA DE SAÚDE, no uso de suas atribuições legais,

F A Z S A B E R que concedeu licença por Motivo de Doença em Pessoa da Família aos servidores abaixo relacionados a saber,

Nome	Período
ADRIANA ESTANISLAU DEDONIO	06/01/2020 17/01/2020
MARCIA NICOLI	21/01/2020 27/01/2020

Itapecerica da Serra (SP), 18 de Março de 2020.

Michele Sales dos Santos da Silva
Superintendente – Saúde – IS

PORTARIA Nº 080/2020

A SUPERINTENDENTE DA AUTARQUIA DE SAÚDE, no uso de suas atribuições legais,

F A Z S A B E R que concedeu **Licença Nojo** aos servidores abaixo relacionados, a saber,

Nome	Período
ADILIA MICAL DA SILVA CARDOSO	14/01/2020 15/01/2020
FRANCISCO ASSIS DE JESUS RICARDO	05/02/2020 06/02/2020
MARCIA REGINA NOVAES	26/02/2020 04/03/2020
MARIA APARECIDA AVELINO DOS SANTOS	18/02/2020 19/02/2020
MAURICIO JACOB CLAUDIANO	03/01/2020 10/01/2020
ROSELI SOARES DA SILVA CUGLER	21/01/2020 28/01/2020 06/02/2020 07/02/2020
ROSEMEIRI APARECIDA SOARES ROSA	06/01/2020 07/01/2020

Itapecerica da Serra (SP), 18 de Março de 2020

Michele Sales dos Santos da Silva
Superintendente – Saúde – IS

PORTARIA Nº 081/2020

A SUPERINTENDENTE DA AUTARQUIA DE SAÚDE, no uso de suas atribuições legais,

F A Z S A B E R que concedeu Licença Maternidade, as servidoras abaixo relacionadas, a saber,

Nome	Período
ADRIANA DE JESUS DA SILVA	26/02/2020 24/06/2020
JULIANA MENEZES DE JESUS ROMEIRO	13/01/2020 11/05/2020

Itapecerica da Serra (SP), 18 de Março de 2020.

MICHELE SALES DOS SANTOS DA SILVA
Superintendente - Saúde - IS

PORTARIA Nº 082/2020

A SUPERINTENDENTE DA AUTARQUIA DE SAÚDE, no uso de suas atribuições legais,

P R O R R O GA Licença para Tratamento de Saúde de servidores abaixo relacionados, a saber,

Matricula	Nome	Data Término
80323	CAROLINE ALVES DA LUZ	01/01/2020
81024	CLAUDINEI ALBINO DE BARROS	09/02/2020
712	ISMENIA MARIA DE MORAES	01/02/2020
3064	MARIA AMELIA DINIZ DE MOURA	28/01/2020
80641	SIRLENE MACENA COSTA GUIMARAES	10/01/2020

Itapecerica da Serra (SP), 18 de Março de 2020.

Michele Sales dos Santos da Silva
Superintendente – Saúde – IS

PORTARIA Nº 299, DE 16 DE MARÇO DE 2020

Dispõe sobre a Instauração de Sindicância, e dá outras providências.

O **PREFEITO DO MUNICÍPIO DE ITAPECERICA DA SERRA**, no uso de suas atribuições legais que lhe confere a Lei Orgânica, resolve:

Art. 1º INSTAURAR o Processo Sindicante em face dos fatos noticiados na Informação nº 01/2020 da EM Escola Emiliano Ferreira Domingues da Secretaria Municipal de Educação e Boletim de Ocorrência nº 304/2020, sobre supostas irregularidades contra esta Municipalidade e eventual responsabilidade de servidor(a) público(a).

Art. 2º NOMEAR os servidores KÁTIA CRISTINA ANDRADE, GRACIETE CARREIRA PAVÃO, TEREZA CHICONATO MARINHO, JULIANA OLIVEIRA MARTINS e MIRLEI MENDES OLIVEIRA para, sob a presidência da primeira, compor a COMISSÃO DE SINDICÂNCIA.

Parágrafo único. A Sindicância deverá ser desenvolvida durante o período de 30 (trinta dias), prorrogáveis por igual, para a finalização dos trabalhos.

Art. 3º Esta Portaria entra em vigor na data de sua publicação.

JORGE JOSÉ DA COSTA
Prefeito

PORTARIA Nº 300, DE 16 DE MARÇO DE 2020

Dispõe sobre a Comissão de Grupo Técnico, e dá outras providências.

O **PREFEITO DO MUNICÍPIO DE ITAPECERICA DA SERRA**, no uso de suas atribuições legais que lhe confere a Lei Orgânica; e

Considerando o Convênio celebrado entre o Estado de São Paulo por intermédio da Secretaria de Infraestrutura e Meio Ambiente e o Município de Itapecerica da Serra, objetivando a revisão, atualização e consolidação de Plano Municipal dos Serviços de Saneamento Básico;

Considerando a Cláusula Terceira – Das Obrigações dos Partícipes, inciso II, alínea "a", na qual é apontada obrigatoriedade por parte do Município de designar equipe técnica e respectivo Coordenador, para compor Grupo Executivo Local – GEL, o qual será responsável pelo acompanhamento dos trabalhos de execução do objeto do Convênio, visto a complexidade do processo,

Resolve:

Art. 1º NOMEAR os servidores abaixo relacionados para compor o GRUPO EXECUTIVO LOCAL – GEL e na condição de Coordenador do GEL, fica designado o primeiro membro.

Nome: Tamana Silva de Jesus
RG: 47.236.150-8
Formação: Engenharia Civil
Cargo: Chefe de Divisão
Órgão Municipal: PMIS - Secretaria de Obras
Telefone: 11 4668-9228
Email: tamana.silva@itapecerica.sp.gov.br

Nome: Leandro Aparecido Amazonas da Silva
RG: 34.021.491-0
Formação: Administração
Cargo: Diretor
Órgão Municipal: PMIS - Departamento de Geoprocessamento
Telefone: 11 4668-9136
Email: leandro.amazonas@itapecerica.sp.gov.br

Nome: Gabriela F. Allesina Nicoli
RG: 34.021.503-3
Formação: Arquitetura e Urbanismo
Cargo: Arquiteta
Órgão Municipal: PMIS - Secretaria de Planejamento e Meio Ambiente
Telefone: 11 4668-9271
Email: gabriela.allesina@itapecerica.sp.gov.br

Nome: Fábio Roberto Cravo Roxo
RG: 323.978.731-6
Formação: Direito
Cargo: Procurador
Órgão Municipal: PMIS – Procuradoria - Secretaria de Assuntos Jurídicos
Telefone: 11 4668-9203
Email: fcravo.saj@itapecerica.sp.gov.br

Art. 2º Esta Portaria entra em vigor na data de sua publicação.

JORGE JOSÉ DA COSTA
Prefeito

PORTARIAS

PORTARIA Nº 301, DE 16 DE MARÇO DE 2020

O **PREFEITO DO MUNICÍPIO DE ITAPECERICA DA SERRA**, no uso de suas atribuições legais que lhe confere a Lei Orgânica, resolve:

Art. 1º INCLUIR a servidora PALOMA SANTOS DE MENEZES na Portaria nº 1257/2017 e suas alterações, que nomeou o GRUPO TÉCNICO DE REGULARIZAÇÃO FUNDIÁRIA DO MUNÍCIPIO DE ITAPECERICA DA SERRA.
Art. 2º Esta Portaria entra em vigor na data de sua publicação.

JORGE JOSÉ DA COSTA
Prefeito

PORTARIA Nº 302, DE 16 DE MARÇO DE 2020

Dispõe sobre a Instauração do Processo Administrativo Disciplinar, e dá outras providências.

O **PREFEITO DO MUNICÍPIO DE ITAPECERICA DA SERRA**, no uso de suas atribuições legais que lhe confere a Lei Orgânica, resolve:

Art. 1º INSTAURAR o Processo Administrativo Disciplinar em face de PEDRO OLDERS PINHO – Agente Fiscal de Trânsito e Transporte, por infração ao Artigo 199 e seguintes da Lei Complementar nº 36/2016.
Art. 2º NOMEAR os servidores SUELLEN DA SILVA MAIUZE RODRIGUES, CLÉCIO JOSÉ CARRILHO, KARINA MEDES CUNHA BUENO, PAMELA CORDEIRO DE MELO E CLÁUDIA CRISTINA LISSONI DA SILVA para, sob a presidência da primeira, compor a COMISSÃO DE PROCESSO ADMINISTRATIVO DISCIPLINAR – PAD.

Parágrafo único. O PAD deverá ser desenvolvido durante o período de 60 (sessenta dias), prorrogáveis por igual, para a finalização dos trabalhos.

Art. 3º Esta Portaria entra em vigor na data de sua publicação.

JORGE JOSÉ DA COSTA
Prefeito

PORTARIA Nº 303, DE 17 DE MARÇO DE 2020

Dispõe sobre a substituição de membro do Conselho Municipal dos Direitos da Criança e do Adolescente - CMDCA, PARA O BIÊNIO 2019/2021, e dá outras providências.

O **PREFEITO DO MUNICÍPIO DE ITAPECERICA DA SERRA**, no uso de suas atribuições legais que lhe confere a Lei Orgânica, resolve:

Art. 1º SUBSTITUIR o servidor LUIS EDUARDO OSSE, na Portaria nº 448/2019 e suas alterações, que nomeou o CONSELHO MUNICIPAL DOS DIREITOS DA CRIANÇA E DO ADOLESCENTE – CMDCA, PARA O BIÊNIO 2019/2021 – ÁREA NÃO GOVERNAMENTAL e ASSOCIAÇÃO COMUNITÁRIA CLAVE DE SOL, pela Senhora abaixo relacionada:

SUPLENTE: ERICA CRISTINA HENGLES MANIGHETTI DOS SANTOS

Art. 2º Esta Portaria entra em vigor na data de sua publicação e tem seus efeitos retroagidos a 3 de março de 2020.

JORGE JOSÉ DA COSTA
Prefeito

PORTARIA Nº 304, DE 17 DE MARÇO DE 2020

Dispõe sobre a concessão de licença a servidor, e dá outras providências.

O **PREFEITO DO MUNICÍPIO DE ITAPECERICA DA SERRA**, no uso de suas atribuições legais que lhe confere a Lei Orgânica, Resolve:

Art. 1º CONCEDER a Servidora LUZIA BARBARA PINELA, a Licença sem vencimentos a partir de 16 de março de 2020, para tratar de Interesses Particulares.

Parágrafo único. A licença concedida no **caput** terá duração de 02 (anos), conforme solicitado por meio do Requerimento nº 11743/2020, previsto no Art. 106 da Lei Complementar nº 36 de 30 de março de 2016 - Estatuto do Servidor Público.

Art. 2º Esta Portaria entra em vigor na data de sua publicação e tem seus efeitos retroagidos a 16 de março de 2020.

JORGE JOSÉ DA COSTA
Prefeito

PORTARIA Nº 305, DE 18 DE MARÇO DE 2020

Dispõe sobre a lotação de servidor público, e dá outras providências.

O **PREFEITO DO MUNICÍPIO DE ITAPECERICA DA SERRA**, no uso de suas atribuições legais que lhe confere a Lei Orgânica, resolve:

Art. 1º LOTAR a servidora RAFAELA GOMES DA SILVA como Assessora de Departamento, na Coordenadoria do Centro de Referência de Assistência Social – CRAS Parque Paraíso, do Departamento de Proteção Social Básica, na Secretaria Municipal do Desenvolvimento Social e Relações do Trabalho.

Art. 2º Esta Portaria entra em vigor na data de sua publicação e tem seus efeitos retroagidos a 16 de março de 2020.

JORGE JOSÉ DA COSTA
Prefeito

PORTARIA Nº 307, DE 18 DE MARÇO DE 2020

Dispõe sobre a concessão de licença a servidor, e dá outras providências.

O **PREFEITO DO MUNICÍPIO DE ITAPECERICA DA SERRA**, no uso de suas atribuições legais que lhe confere a Lei Orgânica, Resolve:

Art. 1º CONCEDER a Servidora MARLENE ALVES FERREIRA MARQUES, a Licença sem vencimentos a partir de 12 de abril de 2020, para tratar de Interesses Particulares.

Parágrafo único. A licença concedida no **caput** terá duração de 02 (anos), conforme solicitado por meio do Requerimento nº 5296/2020, previsto no Art. 106 da Lei Complementar nº 36 de 30 de março de 2016 - Estatuto do Servidor Público.

Art. 2º Esta Portaria entra em vigor na data de sua publicação e produzirá seus efeitos a partir de 12 de abril de 2020.

JORGE JOSÉ DA COSTA
Prefeito

PORTARIA Nº 308, DE 19 DE MARÇO DE 2020

Dispõe sobre a lotação de servidor público, e dá outras providências.

O **PREFEITO DO MUNICÍPIO DE ITAPECERICA DA SERRA**, no uso de suas atribuições legais que lhe confere a Lei Orgânica, resolve:

Art. 1º LOTAR a servidora ELAINE NICOLAU DE FARIA como Assessora de Departamento, na Secretaria Municipal de Segurança, Trânsito e Transporte.
Art. 2º Esta Portaria entra em vigor na data de sua publicação e tem seus efeitos retroagidos a 2 de março de 2020.

JORGE JOSÉ DA COSTA
Prefeito

PORTARIA Nº 309, DE 19 DE MARÇO DE 2020

Dispõe sobre a exoneração de servidor público, e dá outras providências.

O PREFEITO DO MUNICÍPIO DE ITAPECERICA DA SERRA, no uso de suas atribuições legais que lhe confere a Lei Orgânica, resolve:

Art. 1º EXONERAR o servidor RICARDO LUCIO ALVES, do exercício do cargo de Diretor de Departamento, referência 18, lotado na Secretaria Municipal de Finanças.
Art. 2º Esta Portaria entra em vigor na data de sua publicação e produzirá seus efeitos a partir de 23 de março de 2020.

JORGE JOSÉ DA COSTA
Prefeito

PORTARIA Nº 310, DE 19 DE MARÇO DE 2020

Dispõe sobre a exoneração de servidor público, e dá outras providências.

O **PREFEITO DO MUNICÍPIO DE ITAPECERICA DA SERRA**, no uso de suas atribuições legais que lhe confere a Lei Orgânica, resolve:

Art. 1º EXONERAR o servidor EDUARDO ROBERTO NASRAUI, do exercício do cargo de Assessor Geral de Gabinete, referência 20, lotado na Secretaria Municipal de Esporte e Lazer.

Art. 2º Esta Portaria entra em vigor na data de sua publicação e produzirá seus efeitos a partir de 23 de março de 2020.

JORGE JOSÉ DA COSTA
Prefeito

PORTARIA Nº 311, DE 19 DE MARÇO DE 2020

O **PREFEITO DO MUNICÍPIO DE ITAPECERICA DA SERRA**, no uso de suas atribuições legais que lhe confere a Lei Orgânica, resolve:

Art. 1º CESSAR a partir de 23 de março de 2020, o designa de Diretor de Departamento da função de confiança do Sr. JULIO SIDNEI DE MORAES, da Secretaria Municipal de Esporte e Lazer.
Art. 2º Esta Portaria entra em vigor na data de sua publicação e reproduzirá seus efeitos a partir de 23 de março de 2020.

JORGE JOSÉ DA COSTA
Prefeito

PORTARIAS

PORTARIA Nº 312, DE 19 DE MARÇO DE 2020

Dispõe sobre a nomeação para Cargo Efetivo, e dá outras providências.

O **PREFEITO DO MUNICÍPIO DE ITAPECERICA DA SERRA**, no uso de suas atribuições legais que lhe confere a Lei Orgânica, resolve:

Art. 1º NOMEAR o Senhor RICARDO LUCIO ALVES, para exercer as funções do cargo efetivo de PSICÓLOGO, referência 13, na Secretaria Municipal do Desenvolvimento Social e Relações do Trabalho, conforme sua aprovação em Concurso Público.
Art. 2º Esta Portaria entra em vigor na data de sua publicação.

JORGE JOSÉ DA COSTA
Prefeito

PORTARIA Nº 313, DE 19 DE MARÇO DE 2020

Dispõe sobre a designação de servidor efetivo para função de confiança, e dá outras providências.

O **PREFEITO DO MUNICÍPIO DE ITAPECERICA DA SERRA**, no uso de suas atribuições legais que lhe confere a Lei Orgânica, resolve:
Art. 1º DESIGNAR o servidor RICARDO LUCIO ALVES a ocupar a função de confiança de Diretor do Departamento, referência 18, no Departamento de Receita na Secretaria Municipal de Finanças.
Parágrafo único. O servidor constante no **caput** deste artigo, fica garantido os benefícios do art. 133 da Lei Complementar nº 36, de 30 de março de 2016, quanto a sua forma de remuneração acrescida de cem por cento de gratificação calculada sobre a referência correspondente à função de confiança ocupada.
Art. 2º Esta Portaria entra em vigor na data de sua publicação e produzirá seus efeitos a partir de 23 de março de 2020.

JORGE JOSÉ DA COSTA
Prefeito

PORTARIA Nº 314, DE 19 DE MARÇO DE 2020

Dispõe sobre a nomeação para cargo de livre provimento em comissão, e dá outras providências.

O **PREFEITO DO MUNICÍPIO DE ITAPECERICA DA SERRA**, no uso de suas atribuições legais que lhe confere a Lei Orgânica, resolve:

Art. 1º NOMEAR o Senhor EDUARDO ROBERTO NASRAUI, para exercer o cargo de Diretor de Departamento, referência 18, no Departamento de Esporte, na Secretaria Municipal de Esporte e Lazer.
Art. 2º Esta Portaria entra em vigor na data de sua publicação e produzirá seus efeitos a partir de 23 de março de 2020.

JORGE JOSÉ DA COSTA
Prefeito

PORTARIA Nº 315, DE 19 DE MARÇO DE 2020

Dispõe sobre a nomeação para cargo de livre provimento em comissão, e dá outras providências.

O **PREFEITO DO MUNICÍPIO DE ITAPECERICA DA SERRA**, no uso de suas atribuições legais que lhe confere a Lei Orgânica, resolve:

Art. 1º NOMEAR o Senhor RODRIGO VINICIUS ALBERTON PINTO, para exercer o cargo de Assessor de Geral de Gabinete, referência 20, na Secretaria Municipal de Planejamento e Meio Ambiente.
Art. 2º Esta Portaria entra em vigor na data de sua publicação e reproduzirá seus efeitos a partir de 23 de março de 2020.

JORGE JOSÉ DA COSTA
Prefeito

PORTARIA Nº 316, DE 19 DE MARÇO DE 2020

O **PREFEITO DO MUNICÍPIO DE ITAPECERICA DA SERRA**, no uso de suas atribuições legais que lhe confere a Lei Orgânica, RESOLVE:

Art. 1º SUSPENDER a partir de 23 de março de 2020, o **estágio probatório** do servidor RICARDO LUCIO ALVES, CPF Nº 272.406.538-70, contrato para o cargo de provimento efetivo de Psicólogo, referência 13, durante a vigência da Portaria nº 313/2020, que designou o mesmo para exercer a função de confiança de Diretor de Departamento, referência 18, no Departamento de Receita, na Secretaria Municipal de Finanças.
Art. 2º Esta Portaria entra em vigor na data de sua publicação e produzirá seus efeitos a partir de 23 de março de 2020.

JORGE JOSÉ DA COSTA
Prefeito

DECRETOS

DECRETO Nº 2.887, DE 19 DE MARÇO DE 2020

DISPÕE SOBRE A ALTERAÇÃO DO DECRETO Nº 2.886, DE 18 DE MARÇO DE 2020 - *ESTABELECE NO ÂMBITO DA ADMINISTRAÇÃO PÚBLICA DIRETA E INDIRETA DE ITAPECERICA DA SERRA, MEDIDAS TEMPORÁRIAS E EMERGENCIAIS DE PREVENÇÃO DE CONTÁGIO PELO COVID-19 (NOVO CORONAVÍRUS), BEM COMO SOBRE RECOMENDAÇÕES NO SETOR PRIVADO MUNICIPAL* E DÁ OUTRAS PROVIDÊNCIAS.

O **PREFEITO DO MUNICÍPIO DE ITAPECERICA DA SERRA,** usando das atribuições que lhe confere a Lei Orgânica do Município,

D E C R E T A:

Art. 1º O Decreto nº 2.886, de 18 de março de 2020, passa a vigorar com as seguintes alterações:
"**Art. 1º** Fica criado o Comitê de Prevenção e Enfrentamento ao Coronavírus (COVID-19), sob a coordenação e Presidência do Prefeito, composto ainda de um membro e um suplente das Secretarias Municipais de: Finanças, Serviços Urbanos, Obras e Serviços, Segurança, Trânsito e Transporte, Proteção e Defesa Civil, Secretaria de Assuntos Jurídicos, Administração, Desenvolvimento Social e Relações do Trabalho, Saúde-IS – Autarquia Municipal e Instituto de Previdência do Município de Itapecerica da Serra, devendo ser elaborada Portaria dos integrantes, no prazo de 24 horas, tendo o Comitê o objetivo de estabelecer ações e divulgar informações sobre prevenção à transmissão do vírus." (NR)
"Art. 2º .....
IV – do atendimento presencial em todas as repartições da Administração Direta e Indireta de Itapecerica da Serra, exceto de serviços essenciais realizados pela Saúde-IS – Autarquia Municipal e pelas Secretarias Municipais de Obras e Serviços, Segurança, Trânsito e Transporte, Assuntos Jurídicos (inclusive PROCON e Fiscalização),Proteção e Defesa Civil e Serviços Urbanos e Departamento de Frota;
....." (NR)
"Art. 4º Poderão optar pela execução de suas atividades de trabalho de forma remota (em casa – home office), todos os servidores maiores de 60 anos e aqueles portadores de doenças crônicas ou imunodeprimidos, gestantes com comorbidades atestadas, que apresentem risco de mortalidade por COVID-19, independente do tipo de contratação, pelo prazo de 15 (quinze) dias, prorrogáveis de acordo com a necessidade a ser deliberado pelo Comitê formado pelo art. 1º, devendo permanecer à disposição da Prefeitura em sua residências pelo horário normal de trabalho." (NR)
"Art. 5º Fica disponibilizado o telefone (11) 4668-9333 para pré-consulta virtual, onde poderão ser tiradas dúvidas sobre o Coronavírus, sobre o contágio e procedimentos a serem adotadas para higiene e cuidados gerais, com horário de atendimento das 8 às 18 horas de segunda a sexta feira." (NR)
"Art. 7º .....
"§ 1º Ficam excluídos deste artigo, os mencionados no **caput** do artigo 4º do presente Decreto (maiores de 60 anos e aqueles portadores de doenças crônicas ou imunodeprimidos, gestantes com comorbidades atestadas, que apresentam maior risco de mortalidade por COVID-19, que já estão afastados para trabalho em casa (*home office*).
....." (NR)
"§ 3º Os servidores que não respeitam os princípios que regem a Administração Pública e boa fé desobedecendo o regime de home office, desviando-se da finalidade prevista no presente Decreto, serão responsabilizados de forma civil e criminal." (NR)
"Art. 12. No âmbito de órgãos ou entidades autônomas, bem como no setor privado do Município de Itapecerica da Serra, comércios e indústrias a serem notificados pelos órgãos competentes do Município, fica recomendada a suspensão de:
.....
"IV – reuniões em Igrejas e templos de qualquer natureza e respectivos espaços religiosos;
....." (NR)
"Art. 13. Fica também recomendado a todos os empregadores da iniciativa privada, comércios e indústrias, a ser notificado pelos órgãos municipais competentes, o afastamento compulsório do empregado, com seguintes sintomas de gripe: tosse seca, febre, acompanhado ou não de diarréia, recomendando-se a não exigência de atestado médico, visando a não sobrecarga do Sistema de Saúde Municipal e disseminação do contágio. Caso apresentem desconforto respiratório deverá procurar imediatamente o serviço de saúde.
§ 1º Também fica recomendada a afixação de avisos ostensivos nos estabelecimentos comerciais e industriais locais de orientação sobre a higienização adequada das mãos visando o combate do vírus.
§ 1º Todos os estabelecimentos comerciais e industriais locais devem disponibilizar dispensadores de álcool gel 70% em locais visíveis de fácil acesso a todos os clientes e empregados." (NR)
"Art. 15. Nos termos do art. 5º, inciso XXV da Constituição Federal de 1988, fica autorizada a requisição administrativa de bens e serviços de pessoas naturais e jurídicas, hipóteses em que será garantido o pagamento posterior de indenização justa, a ser realizada com autorização expressa do presidente do Comitê de Prevenção e Enfrentamento ao Coronavírus (COVID-19) Gestão da Crise, instituído no art. 1º." (NR)
Art. 2º Fica revogado o Decreto nº 2.884, de 16 de março de 2020.
Art. 3º Este Decreto entra em vigor na data de sua publicação.

Itapecerica da Serra, 19 de março de 2020

JORGE JOSÉ DA COSTA
Prefeito

CLÁUDIO SILVESTRE RODRIGUES JUNIOR
Responsável pela Secretaria Municipal de Assuntos Jurídicos

PORTARIAS

PORTARIA Nº 306, DE 18 DE MARÇO DE 2020

Dispõe sobre a exoneração de servidor público, e dá outras providências.

O **PREFEITO DO MUNICÍPIO DE ITAPECERICA DA SERRA**, no uso de suas atribuições legais que lhe confere a Lei Orgânica, resolve:

Art. 1º EXONERAR a servidora VANESSA SANTOS DE OLIVEIRA FERRAZ, do exercício do cargo de Chefe de Serviço, referência 13, lotada na Secretaria Municipal de Cultura.

Art. 2º Esta Portaria entra em vigor na data de sua publicação e tem seus efeitos retroagidos a 17 de março de 2020.

JORGE JOSÉ DA COSTA
Prefeito

PORTARIA Nº 317, DE 19 DE MARÇO DE 2020

Dispõe sobre a exoneração de servidor público, e dá outras providências.

O PREFEITO DO MUNICÍPIO DE ITAPECERICA DA SERRA, no uso de suas atribuições legais que lhe confere a Lei Orgânica, resolve:

Art. 1º EXONERAR a pedido a servidora ILSA ROBERTA DE JESUS MROCZKO, do exercício do cargo de FAXINEIRA, referência 01, lotada na Secretaria Municipal de Educação.

Art. 2º Esta Portaria entra em vigor na data de sua publicação e tem seus efeitos retroagidos a 18 de março de 2020.

JORGE JOSÉ DA COSTA
Prefeito

PORTARIA Nº 318, DE 19 DE MARÇO DE 2020

Dispõe sobre a designação de servidor, e dá outras providências.

O **PREFEITO DO MUNICÍPIO DE ITAPECERICA DA SERRA**, no uso de suas atribuições legais que lhe confere a Lei Orgânica, resolve:

Art. 1º DESIGNAR a servidora CAMILA FARCHETTI SALES, PROFESSORA P3 – referência P3, para ocupar o cargo de ORIENTADOR PEDAGÓGICO – referência OP, na Secretaria Municipal de Educação, no período de 2 de março a 31 de dezembro de 2020.

Art. 2º Esta Portaria entra em vigor na data de sua publicação e tem seus efeitos retroagidos a 2 de março de 2020.

JORGE JOSÉ DA COSTA
Prefeito

PORTARIA Nº 319, DE 19 DE MARÇO DE 2020

O **PREFEITO DO MUNICÍPIO DE ITAPECERICA DA SERRA**, no uso de suas atribuições legais que lhe confere a Lei Orgânica, resolve:

Art. 1º INCLUIR a servidora ANGEL CARDOSO DE MORAES na Portaria nº 831/2018, que nomeou a COMISSÃO DE DESENVOLVIMENTO DE TURISMO.

Art. 2º Esta Portaria entra em vigor na data de sua publicação.

JORGE JOSÉ DA COSTA
Prefeito

PORTARIA Nº 320, DE 19 DE MARÇO DE 2020

O **PREFEITO DO MUNICÍPIO DE ITAPECERICA DA SERRA**, no uso de suas atribuições legais que lhe confere a Lei Orgânica, resolve:

Art. 1º INCLUIR o servidor PIERANTONIO NOBILI VITELLESCHI LESSIO, na Portaria nº 1082/2015 e suas alterações, que nomeou o GRUPO TÉCNICO DE LICENCIAMENTO AMBIENTAL DO MUNÍCIPIO DE ITAPECERICA DA SERRA.

Art. 2º Esta Portaria entra em vigor na data de sua publicação.

JORGE JOSÉ DA COSTA
Prefeito

PORTARIA Nº 321, DE 19 DE MARÇO DE 2020

Dispõe sobre a Instauração de Sindicância, e dá outras providências.

O **PREFEITO DO MUNICÍPIO DE ITAPECERICA DA SERRA**, no uso de suas atribuições legais que lhe confere a Lei Orgânica, resolve:

Art. 1º INSTAURAR o Processo Sindicante em face dos fatos noticiados na Informação nº 170/2019 da EM Sempre Viva da Secretaria Municipal de Educação e Boletim de Ocorrência nº 1625/2019, para apurar supostas irregularidades contra esta Municipalidade e eventual responsabilidade de servidor(a) público(a).

Art. 2º NOMEAR as servidoras JULIANA MORAES DE SOUSA, GRACIETE CARREIRA PAVÃO, TEREZA CHICONATO MARINHO, JULIANA OLIVEIRA MARTINS e MIRLEI MENDES OLIVEIRA para, sob a presidência da primeira, compor a COMISSÃO DE SINDICÂNCIA.

Parágrafo único. A Sindicância deverá ser desenvolvida durante o período de 30 (trinta dias), prorrogáveis por igual, para a finalização dos trabalhos.

Art. 3º Esta Portaria entra em vigor na data de sua publicação.

JORGE JOSÉ DA COSTA
Prefeito

PORTARIA Nº 322, DE 19 DE MARÇO DE 2020

Dispõe sobre a Instauração de Sindicância, e dá outras providências.

O **PREFEITO DO MUNICÍPIO DE ITAPECERICA DA SERRA**, no uso de suas atribuições legais que lhe confere a Lei Orgânica, resolve:

Art. 1º INSTAURAR o Processo Sindicante em face dos fatos noticiados na Informação nº 01/2020 da EM José Pereira de Borba da Secretaria Municipal de Educação e Boletim de Ocorrência nº 16/2020, para apurar supostas irregularidades contra esta Municipalidade e eventual responsabilidade de servidor(a) público(a).

Art. 2º NOMEAR os servidores OSVANIR BASTOS VIANA, GRACIETE CARREIRA PAVÃO, TEREZA CHICONATO MARINHO, JULIANA OLIVEIRA MARTINS e MIRLEI MENDES OLIVEIRA para, sob a presidência do primeiro, compor a COMISSÃO DE SINDICÂNCIA.

Parágrafo único. A Sindicância deverá ser desenvolvida durante o período de 30 (trinta dias), prorrogáveis por igual, para a finalização dos trabalhos.

Art. 3º Esta Portaria entra em vigor na data de sua publicação.

JORGE JOSÉ DA COSTA
Prefeito

PORTARIA Nº 323, DE 20 DE MARÇO DE 2020

Dispõe sobre o Comitê de Prevenção e Enfrentamento ao Coronavírus (COVID-19), e dá outras providências.

O **PREFEITO DO MUNICÍPIO DE ITAPECERICA DA SERRA**, no uso de suas atribuições legais que lhe confere a Lei Orgânica, resolve:

Art. 1º NOMEAR os servidores abaixo elencados sobre a presidência do primeiro para compor o COMITÊ DE PREVENÇÃO E ENFRENTAMENTO AO CORONAVÍRUS (COVID-19), com o objetivo de estabelecer ações e divulgar informações sobre a prevenção à transmissão do vírus.

TITULARES:

1) JORGE JOSÉ DA COSTA – PRESIDENTE DO COMITÊ

2) MARIA CECÍLIA DA SILVA SZAZ – SECRETÁRIA MUNICIPAL DE ADMINISTRAÇÃO

3) CLAUDIO SILVESTRE RODRIGUES JUNIOR – SECRETÁRIO MUNICIPAL DE PLANEJAMENTO E MEIO AMBIENTE E RESPONSÁVEL PELA SECRETARIA MUNICIPAL DE ASSUNTOS JURÍDICOS

4) MICHELE SALES DOS SANTOS DA SILVA – SUPERINTENTENDE DA AUTARQUIA DE SAÚDE - IS

5) RAFAEL DE JESUS FREITAS – SUPERINTENDENTE DA AUTARQUIA DE PREVIDÊNCIA MUNICIPAL – ITAPREV

6) IVO MARTELLO FILHO – SECRETÁRIO MUNICIPAL DE FINANÇAS

7) TATIANA LOPES NASCIMENTO SILVA – SECRETÁRIA MUNICIPAL DO DESENVOLVIMENTO SOCIAL E RELAÇÕES DO TRABALHO

8) FRANCISCO IDERVAL TEIXEIRA JUNIOR – DIRETOR DO DEPARTAMENTO DE DÍVIDA ATIVA E EXECUÇÃO FISCAL

9) OSWALDO LUIZ CADERNUTTO – SECRETÁRIO MUNICIPAL DE SEGURANÇA, TRÂNSITO E TRANSPORTE

Art. 2º OS suplentes serão indicados pelo Presidente do Comitê a partir do desligamento do titular.

Art. 3º Esta Portaria entra em vigor na data de sua publicação e tem seus efeitos retroagidos a 18 de março de 2020.

JORGE JOSÉ DA COSTA
Prefeito

DECRETO

DECRETO Nº 2.888, DE 20 DE MARÇO DE 2020

DECLARA ESTADO DE CALAMIDADE PÚBLICA NO MUNICÍPIO DE ITAPECERICA DA SERRA, FACE A PANDEMIA MUNDIAL PELO CONTÁGIO DO NOVO CORONAVÍRUS (COVID-19).

O **PREFEITO DO MUNICÍPIO DE ITAPECERICA DA SERRA,** usando das atribuições que lhe confere a Lei Orgânica do Município; e

Considerando a disseminação do COVID-19 (novo Coronavírus), nos termos declarados pela Organização Mundial da Saúde, em decorrência do aumento de casos em escala exponencial e Mundial, o que evidencia a gravidade da situação posta;

Considerando a necessidade de conter a propagação de infecção e transmissão local e preservar a saúde de servidores e munícipes, bem como a necessidade de manter, tanto quanto possível, a prestação do serviço da Administração Pública de modo a causar o mínimo impacto;

Considerando a possibilidade de distúrbios ou situações de descontrole no âmbito Municipal,

D E C R E T A:

Art. 1º O Prefeito de Itapecerica da Serra **DECLARA ESTADO DE CALAMIDADE PÚBLICA NO MUNICÍPIO DE ITAPECERICA DA SERRA**, face a pandemia mundial causada pelo novo Coronavírus (COVID-19), pelo que se fazem necessárias várias ações urgentes, emergentes e inadiáveis, o que tem por base o art. 58, inciso XII da Lei Orgânica Municipal e a Declaração de Calamidade Pública Nacional aprovada pela Câmara dos Deputados e pelo Senado Federal aos 20 de março de 2020.

Art. 2º Autoriza-se a mobilização de todos os Órgãos Municipais para atuarem sob a coordenação do Comitê de Prevenção e Enfrentamento ao Coronavírus (COVID-19), sob a coordenação e Presidência do Prefeito, nos termos do Decreto Municipal nº 2.886, de 18 março de 2020, nas ações de resposta ao desastre na saúde pública Municipal.

Art. 3º Autoriza-se a convocação de voluntários, servidores civis e munícipes em geral para reforçar a resposta ao desastre, com serviços e realização de campanhas de arrecadação de recursos, alimentos, medicamentos e outros necessários junto à comunidade, com o objetivo de facilitar as ações de assistência à população afetada pelo desastre, sob a coordenação do Comitê de Prevenção e Enfrentamento ao Coronavírus (COVID-19).

Art. 4º Fica ratificada a dispensa de licitação prevista na forma do art. 14 do Decreto Municipal nº 2.886, de 2020, e na forma do art. 4º da Lei Federal nº 13.979, de 6 de fevereiro de 2020, para aquisição de bens, serviços e insumos de saúde destinados ao enfrentamento da emergência de saúde pública de importância internacional decorrente do coronavírus.

Art. 5º Este Decreto entra em vigor na data de sua publicação**.**

Itapecerica da Serra, 20 de março de 2020

JORGE JOSÉ DA COSTA
Prefeito

CLÁUDIO SILVESTRE RODRIGUES JUNIOR
Responsável pela Secretaria Municipal de Assuntos Jurídicos

CORONAVÍRUS COVID-19

Como posso me proteger?

- Lave as mãos com frequência, com água e sabão, ou higienize com álcool em gel 70%.
- Ao tossir ou espirrar, cubra nariz e boca com lenço ou com o braço, e não com as mãos.
- Se estiver doente, evite contato físico com outras pessoas e fique em casa até melhorar.
- Evite tocar olhos, nariz e boca com as mãos não lavadas. Ao tocar, lave sempre as mãos com água e sabão.
- Não compartilhe objetos de uso pessoal, como talheres, toalhas, pratos e copos.
- Evite aglomerações e mantenha os ambientes ventilados.

Como o coronavírus (Covid-19) é transmitido?

A transmissão acontece de uma pessoa doente para outra ou por contato próximo (cerca de 2 metros), por meio de:

E quais são os principais sintomas?

O coronavírus (Covid-19) é similar a uma gripe. Geralmente é uma doença leve a moderada, mas alguns casos podem ficar graves. Os sintomas mais comuns são:

- **Febre**
- **Tosse**
- **Dificuldade para respirar**

PREFEITURA DE
ITAPECERICA DA SERRA