



Itapecerica da Serra, 12 de novembro de 2025.

**MEMORANDO CIRCULAR S.E. Nº 039/2025**

**Aos Diretores das Unidades Escolares**

**Assunto: Uniforme Escolar**

A Direção da Unidade Escolar deverá proceder com a chamada dos responsáveis para a escolha do tamanho dos itens que compõem o uniforme escolar dos alunos regularmente matriculados (2025) e as novas matrículas para 2026, bem como atentar-se às orientações para a correta planificação dos dados:

- **Anexo I – (Tabulação tamanhos)** será usado para modelo e escolha.
- **Anexo II – Levantamento de numeração de uniforme do aluno por sala.** O campo “Nome completo do aluno” deverá ser preenchido de acordo com a Lista Oficial – SED, um anexo II por sala.
- No momento da Reunião ou conforme organização da unidade escolar deve ser convocado o responsável para preenchimento. O professor ou servidor responsável deverá assinalar no campo “Tamanho do Uniforme” a medida indicada pelo responsável do aluno. O próprio responsável pelo aluno deverá colocar o seu nome, após confirmar os dados informados.  
**OBS: O conjunto de uniforme deverá ter somente uma numeração. O anexo I será para modelo.**
- Os responsáveis que não comparecerem à Reunião / Chamada, deverão ser convocados para o preenchimento do documento, de modo a não comprometer o envio da planilha no prazo.

**\*Em exceções que os responsáveis não consigam comparecer, para não haver prejuízos ao educando, o Diretor (a) ou professor (a) poderá preencher baseando-se no vestuário do aluno.**

- Após o preenchimento de todos os documentos, a Unidade Escolar deverá transferir os dados colhidos para a planilha de Excel, “*Tabulação Uniforme*”, que será disponibilizada por e-mail. Assim que a planilha estiver finalizada, deverá ser encaminhada para o e-mail: [jacqueline.esteves@itapecerica.sp.gov.br](mailto:jacqueline.esteves@itapecerica.sp.gov.br)  
Em caso de dúvidas, ligar para Jacqueline (4668-9506).



## PREFEITURA DE ITAPECERICA DA SERRA

Estado de São Paulo

Secretaria de Educação

Email: [secretariadeeducacao@itapecerica.sp.gov.br](mailto:secretariadeeducacao@itapecerica.sp.gov.br)

Telefone: 4668 – 9489

PREFEITURA DE  
**ITAPECERICA  
DA SERRA**

- O anexo II, assinado pelo responsável do aluno, ficará arquivado na Escola. Dessa maneira, diante de eventuais divergências referentes ao tamanho do uniforme quando recebido, poderá ser consultado.
- De 13/11/2025 a 27/11/2025 deverá ser o período do preenchimento da planilha de numeração dos uniformes (anexo II) assinada pelos pais.
- A entrega da planilha em Excel por e-mail, com a totalização dos uniformes da escola, deverá acontecer impreterivelmente até o **dia 28/11/2025** para o e-mail: [jacqueline.esteves@itapecerica.sp.gov.br](mailto:jacqueline.esteves@itapecerica.sp.gov.br)

ITEM	QUANTIDADE POR ITEM	TAMANHOS DISPONÍVEIS PARA ESCOLHA
JAQUETA	1	1, 2, 4, 6, 8, 10, 12, 14, 16, P, M, G e GG (Possibilidade G2 e G3)
CALÇA ESCOLAR	1	
BERMUDA	1	
CAMISETA ESCOLAR	3	
BLUSA MOLETOM	1	
MEIA	3 PARES	PP, P, M, G, GG, XGG E ADULTO
TÊNIS ESCOLAR	1 PAR	25, 26, 27, 28, 29, 30, 31, 32, 33, 34, 35, 36, 37, 38, 39, 40, 41, 42, 43, 44, 45, 46 E 47

**Irani Conceição Baciega Roschel**  
Secretária Municipal de Educação



## PREFEITURA DE ITAPEQUERICA DA SERRA

Estado de São Paulo

Secretaria de Educação

Email: secretariadeeducacao@itapequerica.sp.gov.br

Telefone: 4668 – 9489

PREFEITURA DE  
**ITAPECERICA  
DA SERRA**

### Anexo I – Tabulação tamanhos

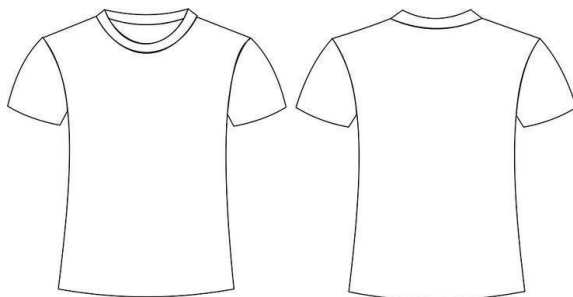

**Camiseta - Modelo**

NUMERAÇÃO	1	2	4	6	8	10	12	14	16	P	M	G	GG	G1	G2	G3
OMBRO A OMBRO	31	32	34	35	37	38	40	41	43	45	47	49	51	53	55	57
BUSTO	31	33	35	37	40	42	44	46	49	52	55	58	61	64	67	70
COMPRIMENTO	35	38	41	44	48	52	56	58	63	65	67	69	71	73	75	77

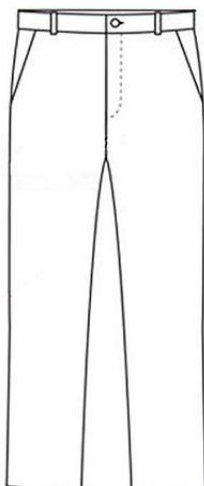

**Calça – Modelo**

NUMERAÇÃO	1	2	4	6	8	10	12	14	16	P	M	G	GG	G1	G2	G3
CIRCUNFERÊNCIA A CINTURA	43	46	49	52	56	60	64	68	72	78	84	90	96	102	108	114
QUADRIL	35,5	37	38,5	40	42	44	46	48	50	53	56	59	62	65	68	71
COMPRIMENTO LATERAL	51	62	67	70	78	87	94	99	108	110	112	114	116	119	122	125



## PREFEITURA DE ITAPECERICA DA SERRA

Estado de São Paulo

Secretaria de Educação

Email: secretariadeeducacao@itapequerica.sp.gov.br

Telefone: 4668 – 9489

PREFEITURA DE  
**ITAPECERICA  
DA SERRA**



### Bermuda – Modelo

NUMERAÇÃO	1	2	4	6	8	10	12	14	16	P	M	G	GG	G1	G2	G3
CIRCUNFERÊNCIA CINTURA	43	46	49	52	56	60	64	68	72	78	84	90	96	102	108	114
QUADRIL	36,5	38	39,5	41	43	45	47	49	51	54	57	60	63	66	69	72
COMPRIMENTO LATERAL	27	29	31	33	35	37	39	41	43	45	47	49	51	54	57	60

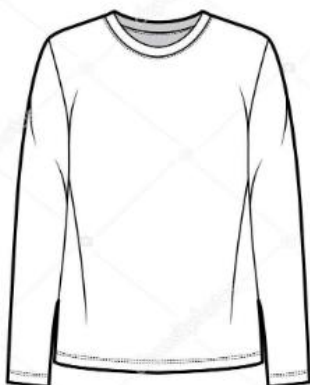

### Camiseta manga longa - Modelo

NUMERAÇÃO	1	2	4	6	8	10	12	14	16	P	M	G	GG	EXG
COMPRIMENTO DO CORPO	44	47	50	53	56	59	62	65	68	71	74	77	80	83
LARGURA	34	36	38	40	42	44	46	48	50	52	54	56	58	60



## PREFEITURA DE ITAPEQUERICA DA SERRA

Estado de São Paulo

Secretaria de Educação

Email: secretariadeeducacao@itapequerica.sp.gov.br

Telefone: 4668 – 9489

PREFEITURA DE  
**ITAPECERICA  
DA SERRA**



**Blusão - Modelo**

NUMERAÇÃO	1	2	4	6	8	10	12	14	16	P	M	G	GG	G1	G2	G3
COMPRIMENTO DO CORPO	41	44	46	50	54	56	58	61	63	67	69	72	76			
LARGURA	31	35	37	40	42	44	47	50	52	53	55	57	60			



NUMERAÇÃO	25	26	27	28	29	30	31	32	33	34	35	36	37	38	39	40
41	42	43	44	45	46	47										



NUMERAÇÃO	PP	P	M	G	GG	XGG	ADULTO
	18 a 21	22 a 25	26 a 29	30 a 33	34 a 37	38 a 41	42 a 45

[illegible]