

PREFEITURA DO MUNICÍPIO DE ITAPECERICA DA SERRA

ESTADO DE SÃO PAULO

DEPARTAMENTO DE SUPRIMENTOS

Fone: (0xx11) 4668.9100 – Fax: (0xx11) 4668.9103

Email: pregao@itapecerica.sp.gov.br

TOMADA DE PREÇOS Nº 025/2022

EDITAL Nº 088/2022

“ANÁLISE DE AMOSTRAS”

A COMISSÃO DE ABERTURA E JULGAMENTO DE LICITAÇÕES, no uso de suas atribuições legais, torna público;

Para conhecimento dos interessados, o Resultado da Análise das Amostras, conforme indicados nos itens 8, sub item 8.1. e 8.2. do Termo de Referência, da Tomada de Preços nº 025/2022 noticiada pelo Edital nº 088/2022, cujo objeto é a Contratação de Empresa Especializada para a Prestação de Serviços de **Elaboração, Instalação e Renovação da Sinalização Turística no Município de Itapeçerica da Serra.**

As amostras foram apresentadas pela empresa Cobrasin Brasileira de Sinalização Ltda., onde a Secretaria de Turismo atestou o não cumprimento das especificações exigidas, e desconformidade com o objeto licitado, conforme Documento de Análise de Amostras anexo aos autos.

Fica aberto aos licitantes o prazo de (05) cinco dias úteis para apresentar as razões de recurso assegurando-se, aos demais, prazo igual, após o término do prazo do recorrente, em continuidade e sem prévia notificação, para oferecimento das contra razões correspondentes.

Demais informações poderão ser obtidas pelo telefone 4668.9000 ramal 9100 ou 9110, com código de acesso (DDD) 0XX11.

Itapeçerica da Serra, 10 de abril de 2.023.

CLÁUDIO LUIZ GONÇALVES DOS SANTOS

Presidente da Comissão



Prefeitura de Itapeacerica da Serra

Estado de São Paulo
Secretaria de Turismo
Rua Adolfo Pinheiro 96 - Centro
E-mail: turismo@itapeacerica.sp.gov.br
Telefone: (11) 4666-5966



ANALISE DE AMOSTRAS

PREFEITURA DE ITAPEACERICA DA SERRA-SP
SECRETARIA DE TURISMO
TOMADA DE PREÇO Nº025/2022
EDITAL Nº088/2022

Conforme **item 8.7** contido no termo referencial do **EDITAL Nº088/2022 TOMADA DE PREÇO Nº025/2022** Foram apresentadas as amostras na data de 05 de abril de 2023 e publicado no edital, no qual foi classificado em 31 de março de 2023 provisoriamente vencedora.
Amostra do objeto:

1.2.1 Placa 30x60 3 mm com adesivo refletivo de alta intensidade grau técnico com fita 3M.

As amostras acima entregues por COBRASIN – Brasileira de sinalização e construção LTDA., inscrita sob o CNPJ 38.955.662/0001-98 com sede na Rua Raimundo Nonato de Moraes, nº114 CEP 06528-063 – Chácara Solar III- Santana de Parnaíba – SP.

Neste ato entregue pelo **JOSÉ ROBERTO DE ARAUJO**, eletricitista CT: 46948/00079/SP CPF:126.921.848-40 RG:23.048.430-X

ANALISE 1: Item 8.2 do termo referencial exige a identificação com etiqueta contendo: CNPJ, numero da licitação, marca e numero ao qual se refere a amostra no qual não foi atendida, a informação está contida em outros materiais porem não contem no objeto principal do certame.

ANALISE 2: Bordas, corte do adesivo feito de forma manual e irregular conforme aferição em anexo.

ANALISE 3: Chapa de ACM corte irregular (não linear) com cantos vivos.

ANALISE 4: Selagem: fina camada de resina, lisa e plana que não atende. Fica explicito a aplicação de um adesivo sob o outro e a irregularidade da chapa dado a forma manual que é confeccionada. A sua irregularidade e relevo facilitam a infiltração de água, podendo se antecipar o descolamento do adesivo e perdendo eficiência.

ANALISE 5: Aplicação de solução desengraxante: provavelmente não foi feito, uma vez que o mesmo já apresenta rebarbas e pontas soltas com facilidade para que o adesivo seja removido

minuto



Prefeitura de Itapeacerica da Serra

Estado de São Paulo

Secretaria de Turismo

Rua Adolfo Pinheiro 96 - Centro

E-mail: turismo@itapeacerica.sp.gov.br

Telefone: (11) 4666-5966



Em cumprimento ao item 8.5 do termo referencia deste edital, como gestor da Secretaria de turismo atesta o NÃO CUMPRIMENTO das especificações exigidas e desconformidade do objeto licitado.

Itapeacerica da Serra, 10 de abril de 2023.

Secretaria de Turismo de Itapeacerica da Serra-SP

Murillo Figalhe

Assessor técnico

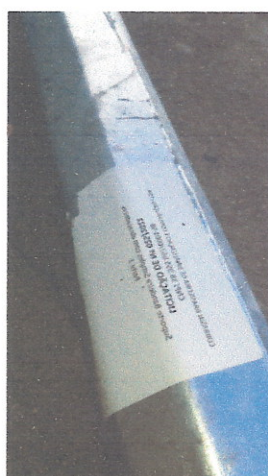

ANALISE 1

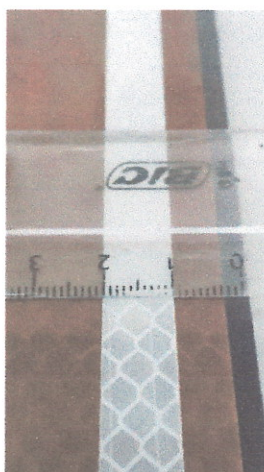
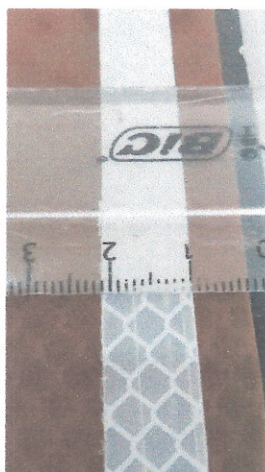

ANALISE 2



Prefeitura de Itapeceira da Serra

Estado de São Paulo

Secretaria de Turismo

Rua Adolfo Pinheiro 96 - Centro

E-mail: turismo@itapeceira.sp.gov.br

Telefone: (11) 4666-5966



ANALISE 3



ANALISE 4



ANALISE 5

marika