



Imprensa Oficial

Itapecerica da Serra, 09 de Dezembro de 2025
Ano 17 - Edição MCCVI

DECRETO

DECRETO Nº 3.965, DE 4 DE DEZEMBRO DE 2025

DISPÕE SOBRE A CONCESSÃO DO AUXÍLIO MORADIA EMERGENCIAL COM PRAZO DETERMINADO DE DOIS MESES, PARA A FAMÍLIA DO SENHOR ROBSON JOSÉ FRAGOSO.

O **PREFEITO DO MUNICÍPIO DE ITAPECERICA DA SERRA**, usando das atribuições que lhe confere a Lei Orgânica do Município; e

Considerando o direito à vida, resguardado no art. 5º da Constituição Federal; e

Considerando a dignidade da pessoa humana, consignado na implantação e fomento dos direitos sociais,

DECRETA:

Art. 1º O Auxílio Moradia Emergencial tem por finalidade viabilizar valor indispensável a sanar o abrigo da família do Senhor Robson José Fragoso, portador da Cédula de Identidade RG nº 57.364.365-9 e inscrita no CPF nº 078.380.124-65, por aguardar a reintegração de posse no Conjunto Habitacional M'Boi Mirim - PAC, conforme Relatório Técnico Social.

Art. 2º O Auxílio Moradia Emergencial será de até R\$ 500,00 (quinhentos reais) para a família do Senhor Robson José Fragoso, de responsabilidade da Prefeitura, com o respectivo recebimento a partir da entrega da documentação listada no art. 5º.

Art. 3º As despesas do Auxílio Moradia Emergencial com prazo determinado de dois meses, onerarão a dotação orçamentária na seguinte classificação 16.20.00-3.3.90.93.01-16.122.5001.2548, atribuída pela Secretaria Municipal de Finanças.

Art. 4º O Município poderá mediante aviso prévio do beneficiário cessar o pagamento do Auxílio Moradia Emergencial a qualquer tempo se entender que a finalidade se perdeu ou se a despesa onerou os cofres públicos.

Art. 5º A família deverá apresentar na Secretaria Municipal de Habitação e Desenvolvimento Urbano da Prefeitura do Município de Itapecerica da Serra os seguintes documentos: CPF, RG, Certidão de Casamento, se necessário, Contrato de Locação com as assinaturas do locador e do locatário com firma reconhecida em Cartório, no caso de dúvida sobre a regularidade do imóvel a ser locado documentos que comprovem titularidade como Matrícula e Escritura do terreno também serão exigidos.

Art. 6º A família deverá apresentar recibo mensal do pagamento do aluguel.

Art. 7º Deverá ser mantido pela família o cadastro atualizado junto ao Município.

Art. 8º Em caso de descumprimento dos artigos acima elencados o Auxílio Moradia Emergencial será cancelado.

Art. 9º Este Decreto entra em vigor na data de sua publicação, retroagindo seus efeitos a 1º de novembro de 2025.

Itapecerica da Serra, 4 de dezembro de 2025.

DR. RAMON PIRES CORSINI
Prefeito

ROGÉRIO ANTONIO DA SILVA
Secretário Municipal de Habitação e Desenvolvimento Urbano

LEIS

LEI Nº 3.291, DE 5 DE DEZEMBRO DE 2025

(Projeto de Lei nº 2.017/2025, de autoria do Poder Executivo)

DISPÕE SOBRE A AUTORIZAÇÃO PARA ABERTURA DE CRÉDITO ADICIONAL ESPECIAL, CONFORME ESPECÍFICA.

FAÇO SABER que a Câmara Municipal aprovou e eu sanciono e promulgo a seguinte Lei:

Art. 1º Fica o Poder Executivo autorizado a abrir crédito adicional especial, até o limite de R\$ 435.958,00 (quatrocentos e trinta e cinco mil, novecentos e cinquenta e oito reais), em favor da Secretaria Municipal de Serviços Urbanos, a fim de atender a despesa com Emenda Parlamentar Impositiva, obedecida a seguinte classificação orçamentária:

| ÓRGÃO 17.20 – SECRETARIA MUNICIPAL DE SERVIÇOS URBANOS | | | | | | | | |
|--|-------------------------------|---------------|------------------------|----------------------|----------|-------|--|------------|
| UNIDADE: 17.21 – DEPARTAMENTO DE SERVIÇOS MUNICIPAIS | | | | | | | | |
| FUNCIIONAL Função/Subfunção | PROGRAMÁTICA Programa/Ação | CAT. ECON. | GRUPO NAT. DESP. | MOD. DE APLIC. | ELEMENTO | FONTE | ESPECIFICAÇÃO | VALOR R\$ |
| 15 15.451 | 5001 5001.2944 | 3 | 3 | 90 | 30 | 08 | URBANISMO INFRA-ESTRUTURA URBANA DESENVOLVIMENTO URBANO EMENDA Nº 171/2024 ALEX PIRES DESPESA CORRENTE OUTRAS DESPESAS CORRENTES APLICAÇÕES DIRETAS MATERIAL DE CONSUMO EMENDAS PARLAMENTARES INDIVIDUAIS | 435.958,00 |

Art. 2º O recurso necessário à execução do disposto no artigo anterior será indicado no Decreto de abertura, nos termos do artigo 43 da Lei Federal nº 4.320/64.

Art. 3º Esta Lei entra em vigor na data de sua publicação.

Itapecerica da Serra, 5 de dezembro de 2025.

DR. RAMON PIRES CORSINI
Prefeito

Afixada no Quadro de Editais desta Prefeitura

EDNÉIA PREVIATI OLIVEIRA
Secretária Interina da Secretaria Municipal de Finanças

LEIS

LEI Nº 3.290, DE 5 DE DEZEMBRO DE 2025

(Projeto de Lei nº 2.014/2025, de autoria do Poder Executivo)

DENOMINA “TRAVESSA WENCESLAU” O LOGRADOURO PÚBLICO QUE ESPECIFICA.

FAÇO SABER que a Câmara Municipal aprovou e eu sanciono e promulgo a seguinte Lei:

Art. 1º Fica denominada “**Travessa Wenceslau**”, a via pública que tem início na Rua Antenor Correia Costa e término na Rua Wenceslau Paulino da Silva, numa extensão aproximada de 309 metros lineares, localizada no Bairro Jardim Jacira, conforme croqui anexo, que faz parte integrante dessa Lei.

Art. 2º As despesas referentes à colocação de placa e outras necessárias à execução desta Lei, correrão por conta de dotação própria do orçamento vigente.

Art. 3º Esta Lei entra em vigor na data de sua publicação.

Itapecerica da Serra, 5 de dezembro de 2025.

DR. RAMON PIRES CORSINI

Prefeito

Afixada no Quadro de Editais desta Prefeitura

EDNÉIA PREVIATI OLIVEIRA

Secretária Interina da Secretaria Municipal de Finanças

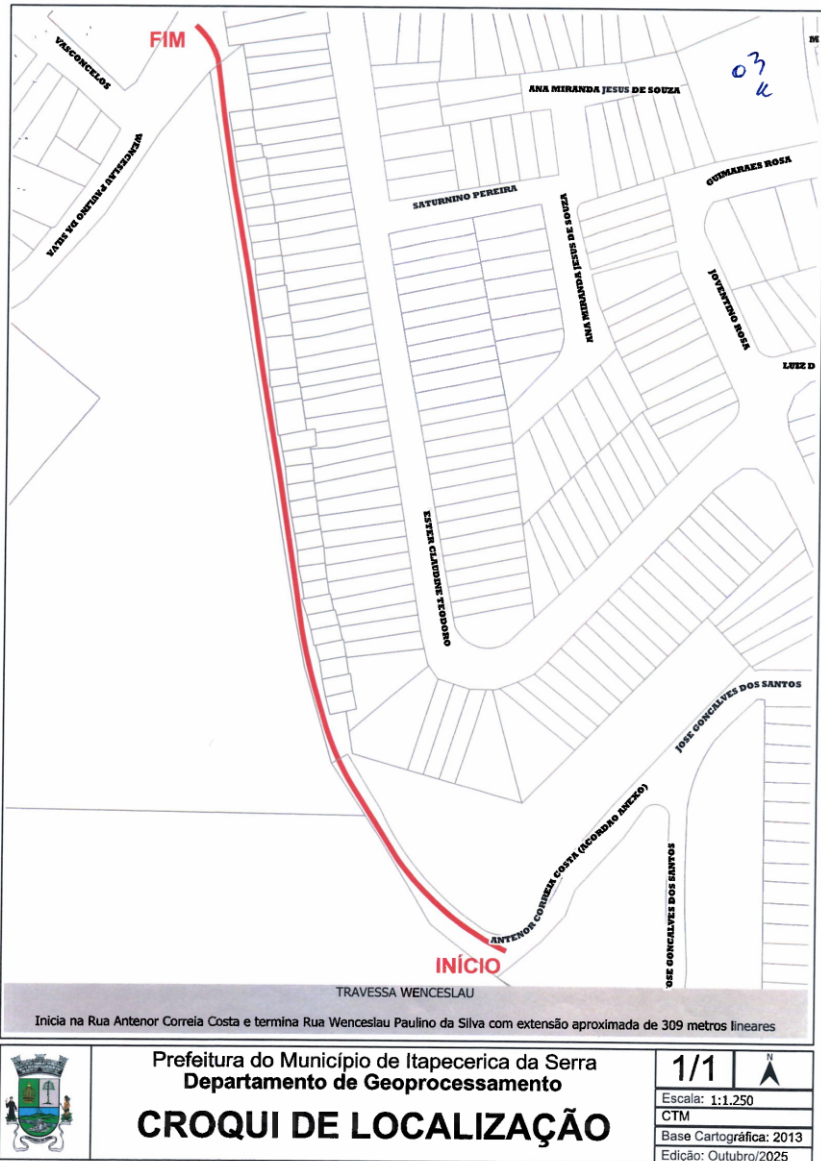

The map shows a long, narrow lot divided into 30 small rectangular units. The lot is bounded by Rua Ester Claudine Teodoro to the left and Travessa Wenceslau to the right. A north arrow and a scale bar (0 to 20 meters) are located in the bottom left corner. Each unit is labeled with a number and a date, indicating its registration and area.

| Unit Number | Registration Date | Area (m²) |
|-------------|-------------------|-----------|
| 1 | 10/10/2000 | 10.00 |
| 2 | 10/10/2000 | 10.00 |
| 3 | 10/10/2000 | 10.00 |
| 4 | 10/10/2000 | 10.00 |
| 5 | 10/10/2000 | 10.00 |
| 6 | 10/10/2000 | 10.00 |
| 7 | 10/10/2000 | 10.00 |
| 8 | 10/10/2000 | 10.00 |
| 9 | 10/10/2000 | 10.00 |
| 10 | 10/10/2000 | 10.00 |
| 11 | 10/10/2000 | 10.00 |
| 12 | 10/10/2000 | 10.00 |
| 13 | 10/10/2000 | 10.00 |
| 14 | 10/10/2000 | 10.00 |
| 15 | 10/10/2000 | 10.00 |
| 16 | 10/10/2000 | 10.00 |
| 17 | 10/10/2000 | 10.00 |
| 18 | 10/10/2000 | 10.00 |
| 19 | 10/10/2000 | 10.00 |
| 20 | 10/10/2000 | 10.00 |
| 21 | 10/10/2000 | 10.00 |
| 22 | 10/10/2000 | 10.00 |
| 23 | 10/10/2000 | 10.00 |
| 24 | 10/10/2000 | 10.00 |
| 25 | 10/10/2000 | 10.00 |
| 26 | 10/10/2000 | 10.00 |
| 27 | 10/10/2000 | 10.00 |
| 28 | 10/10/2000 | 10.00 |
| 29 | 10/10/2000 | 10.00 |
| 30 | 10/10/2000 | 10.00 |

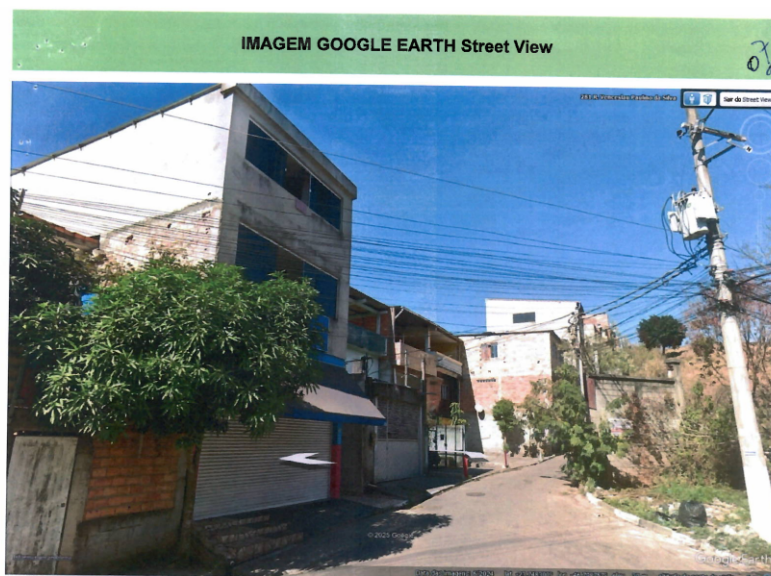
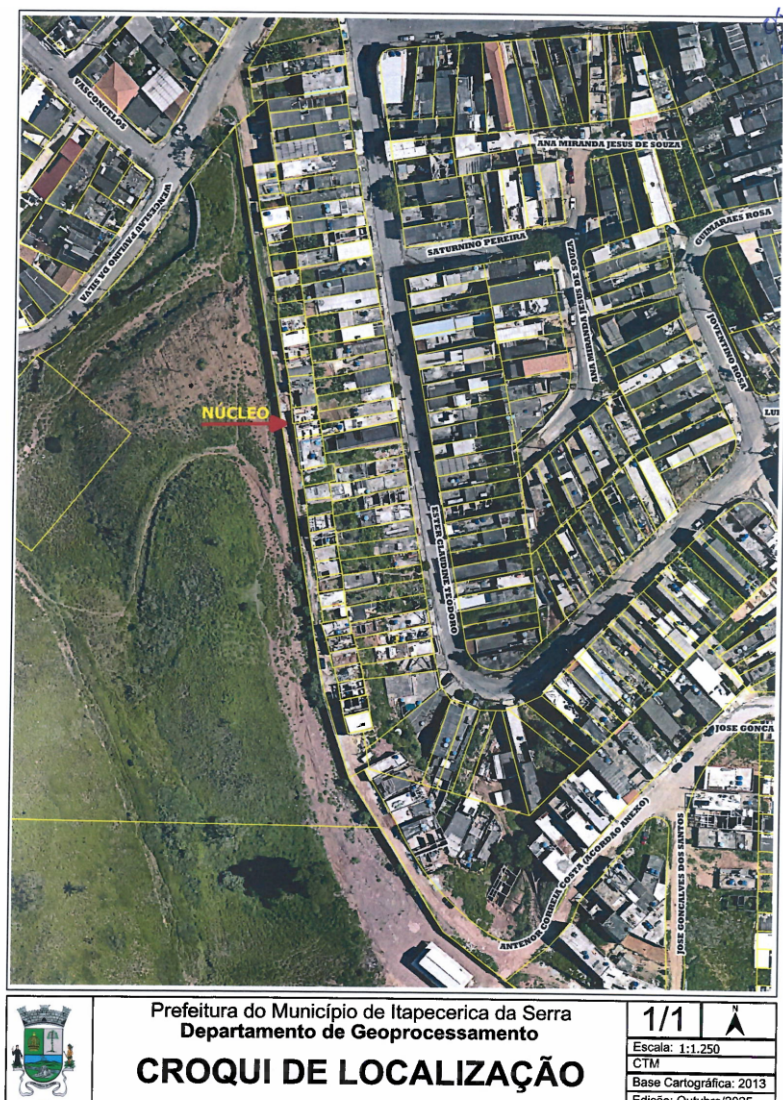

Junho/ 2024

www.itapecerica.sp.gov.br



LEIS

EDITAL

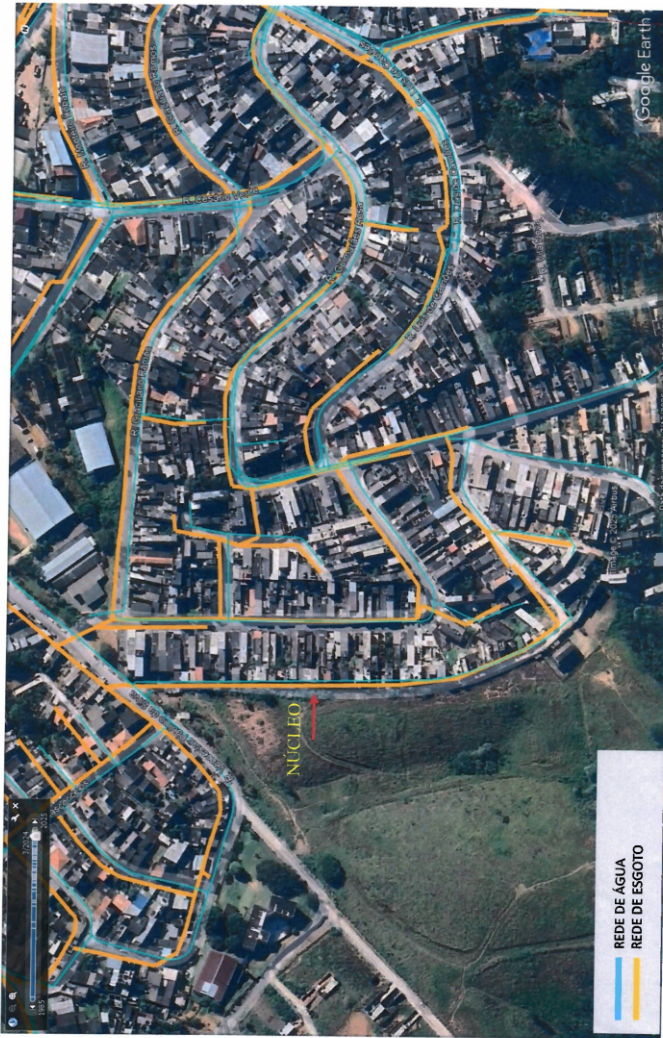

PREFEITURA MUNICIPAL DE ITAPECERICA DA SERRA
ESTADO DE SÃO PAULO
SECRETARIA MUNICIPAL DE SEGURANÇA, TRÂNSITO E TRANSPORTE

| ITEM | PLACA | MARCA/MODELO | CHASSI | PROPRIETÁRIO | AGENTE FINANCEIRO; ARREDATÁRIO OU COMPADOR | OBS |
|------|---------|----------------------|--------------------|--|--|-----|
| 10 | BMK1720 | GM/MONZA SL EFI | 9BGJG69SPNB013253 | ANTONIO GERALDO VALIENGO | | |
| 11 | BMV9874 | FORD/FIESTA | 9BFZZZFHATB052273 | PAULO FERREIRA | CARLOS ANTONIO DO NASCIMENTO | |
| 12 | BNN5C61 | VW/GOL CL | 9BWZZZ30ZPT122821 | LUCAS PITONDO ALVES | KELLY CAROLINE SANTANA DA SILVA | |
| 13 | BOO8246 | VW/GOL CL | 9BWZZZ30ZRT108618 | LUIS CARLOS SANTOS DE ALMEIDA | EDERSON DA ROCHA FERREIRA | |
| 14 | BOP5621 | FIAT/UNO S IE | 9BD146000R5217984 | GABRIELA GONCALVES DA SILVA | | |
| 15 | BOQ0186 | VW/GOL 1000 | 9BWZZZ30ZRT135125 | WILSON CHAVES DO NASCIMENTO | | |
| 16 | BOT4924 | VW/GOL 1000 | 9BWZZZ30ZRT082662 | JOSE HUMBERTO MARQUES NOBRE | WELLINGTON VITAL DE ASSIS | |
| 17 | BPB9635 | FIAT/FIORINO IE | 9BD146000R8394817 | MARCIO FIORAVANTI | MARCELA MARCHEZINI | |
| 18 | BPE1320 | FIAT/UNO MILLE | 9BD146000N3875716 | ARNALDO BARBOSA DOS SANTOS | RAPHAEL CLAITON SILVA BORGES | |
| 19 | BPK5971 | FIAT/UNO ELETRONIC | 9BD146000R5322631 | FABIO CLEMENTE DA SILVA | | |
| 20 | BPT0738 | VW/QUANTUM GL 2000 I | 9BWZZZ33ZRP038477 | AMATO LONGO | | |
| 21 | BQC6866 | IMP/FIAT TIPO 1.6IE | ZFA160000R4990404 | ELINEU SANTOS DA SILVA | JABSON DE JESUS | |
| 22 | BRB0149 | VW/GOL GLI 1.8 | 9BWZZZ377RT008141 | OSVALDO HELENO FILHO | BANCO BV S.A. | |
| 23 | BRB3500 | GM/CORSA WIND | 9BGSC08W5RC617826 | JOSE DONIZETH DE MORAES | | |
| 24 | BRG4378 | FIAT/UNO ELETRONIC | 9BD146000S5452309 | GRIMALDO GERALDO DE LIMA | SOLANGE BARBOSA DA SILVA | |
| 25 | BRI6H59 | GM/MONZA SL | 9BGJK11ZHGB015998 | RAPHAEL SANTOS DA SILVA | | |
| 26 | BRJ4812 | FIAT/UNO ELETRONIC | 9BD146000R5388795 | APARECIDA DA SILVA ASSUNCAO NASCIMENTO | MILTON BATISTA AMARAL | |
| 27 | BRK5023 | VW/BRASILIA | BA950473 | ALIA MOHAMAD TAHA | | |
| 28 | BSD1G90 | FIAT/UNO ELETRONIC | 9BD146000R5383022 | SANDRO GIANAMASO | | |
| 29 | BSE0594 | VW/GOL 1000I | 9BWZZZ377RT023489 | VERONICA DE OLIVEIRA | | |
| 30 | BTD5044 | VW/PARATI CL | 9BWZZZ30ZJP212803 | WANDERLEY ANTUNES | | |
| 31 | BTD8262 | FIAT/TEMPRA IE | 9BD159044S9140134 | CLAUDIA PEREIRA DA CRUZ SOUZA | | |
| 32 | BTM2C24 | GM/CORSA WIND | 9BGSC08WTTCT706145 | MARCELO TABAJARAS SANTOS | | |
| 33 | BTN5290 | GM/CORSA WIND | 9BGSC08WSSC683251 | MARIA EDILEUZA ALVES ANDRADE | | |

Secretaria Municipal de Segurança, Trânsito e Transporte de Itapequerica da Serra
R. Maj. Manoel Francisco de Moraes, 385 - Centro - Itapequerica da Serra/SP

EDITAL



PREFEITURA MUNICIPAL DE ITAPECERICA DA SERRA
ESTADO DE SÃO PAULO
SECRETARIA MUNICIPAL DE SEGURANÇA, TRÂNSITO E TRANSPORTE

NOTIFICAÇÃO POR EDITAL PARA RETIRADA DE VEÍCULOS

A PREFEITURA MUNICIPAL DE ITAPECERICA DA SERRA, inscrita no CNPJ sob nº 46.523.130/0001-00, por meio da Secretaria Municipal de Segurança, Trânsito e Transporte, no exercício das competências delegadas pelo DETRAN-SP, conforme estabelecido no Convênio DETRAN-SP nº 5180/21 e no Plano de Trabalho SEI nº 140.01246092/2025-33, com fundamento na Lei Federal nº 14.133, de 01 de abril de 2021, no Código de Trânsito Brasileiro (Lei Federal nº 9.503, de 23 de setembro de 1997), na Resolução Contran nº 623/2016, de 06 de setembro de 2016, na Lei Estadual nº 15.911, de 29 de setembro de 2015, no Decreto Federal nº 21.981, de 19 de outubro de 1932, e demais disposições aplicáveis. **NOTIFICA**, os proprietários, agentes financeiros, arrendatários, entidades credoras ou quem se subrogou nos direitos que providenciem a retirada dos veículos recolhidos em depósito discriminado em anexo, no prazo de 10 (dez) dias, nos termos do art. 5º da Resolução CONTRAN nº 623, de 2016, os quais encontram-se custodiados no pátio PVD – GESTÃO, GUARDA E TRANSPORTE DE VEÍCULOS EIRELI – ME, localizado na Rua Hikari Kurachi 1136, Parque Santa Amélia em Itapequerica da Serra/SP – 06852-850, mediante a quitação dos débitos a eles vinculados e a regularização, SOB PENA DE SEREM INCLuíDOS EM PROCEDIMENTO DE ALIENAÇÃO POR LEILÃO. Caso o veículo relacionado já se encontre liberado e/ou na posse de seu proprietário, solicitamos a vossa senhoria que desconsidere esta NOTIFICAÇÃO e nos informe do fato pelo e-mail: leilao@pvdtrans.com.br.

| ITEM | PLACA | MARCA/MODELO | CHASSI | PROPRIETÁRIO | AGENTE FINANCEIRO; ARREDATÁRIO OU COMPADOR | OBS |
|------|---------|-----------------------|-------------------|---------------------------------|---|-----|
| 1 | ARO6318 | VW/GOLF 1.6 SPORTLINE | 9BWAB01J3A4004209 | WASHINGTON ROSA TEODORO | LUCIANA SOUTO DE CARVALHO | |
| 2 | BFB1500 | FIAT/FIAT ELBA CS | 9BD14600003128817 | RENATO FELIX DE PAULA | | |
| 3 | BGT8198 | FIAT/UNO MILLE | 9BD146000N3826720 | SEBASTIAO DOS SANTOS PEREIRA | REGINALDO DA SILVA FLOR | |
| 4 | BIL8467 | FIAT/UNO MILLE | 9BD146000N3881213 | RITA DE CÁSSIA GONCALVES SANTOS | | |
| 5 | BJB6470 | GM/CHEVETTE SL 1.6 | 9BGTC11JLLC112335 | ALECIO JOSE DA SILVA | GOMES E GOMES COM DE VEICULOS LTDA; AYMORE CREDITO, FINANCIAMENTO E INVESTIMENTO S.A. | |
| 6 | BJR3818 | VW/VOYAGE CL | 9BWZZZ30ZHT108059 | FLAVIA NASCIMENTO SANTANA | | |
| 7 | BLL7422 | VW/GOL 1000 | 9BWZZZ30ZPT019115 | FRANCISCO GOMES DINIZ | | |
| 8 | BLZ1244 | FIAT/UNO MILLE | 9BD146000N3899713 | NILSON DAVANZO | ANTONIO FERNANDES DA SILVA | |
| 9 | BMA2723 | VW/KOMBI | 9BWZZZ32ZPP008620 | JOAQUIM NUNES DE SOUSA | RAQUEL JULIA DO NASCIMENTO | |

Secretaria Municipal de Segurança, Trânsito e Transporte de Itapequerica da Serra
R. Maj. Manoel Francisco de Moraes, 385 - Centro - Itapequerica da Serra/SP



PREFEITURA MUNICIPAL DE ITAPECERICA DA SERRA
ESTADO DE SÃO PAULO
SECRETARIA MUNICIPAL DE SEGURANÇA, TRÂNSITO E TRANSPORTE

| ITEM | PLACA | MARCA/MODELO | CHASSI | PROPRIETÁRIO | AGENTE FINANCEIRO; ARREDATÁRIO OU COMPADOR | OBS |
|------|---------|--------------------------|-------------------|--|---|------------------|
| 34 | BUJ3G67 | VW/GOL 1000I | 9BWZZZ377RT013030 | MARCIO DAS NEVES SANTOS | ALESSANDRA DE OLIVEIRA DOMINGUES | |
| 35 | BUK8577 | GM/KADETT GL | 9BGKZ08GSSB428556 | RONALDO RIBEIRO TAVARES | GUTIERRE MEDEIROS DE OLIVEIRA | |
| 36 | BUM1862 | FORD/ESCORT 1.8I GL | 9BFZZZ54Z5B732848 | MIRIAN DA CONCEICAO | BMG S.A. DISTRIBUIDORA DE TITULOS E VALORES MOBILIARIOS | |
| 37 | BUM3596 | FIAT/UNO MILLE IE | 9BD14606755578771 | GREGORIS HENRIQUE SILVA SOUZA | SANDRA DE OLIVEIRA VENANCIO | |
| 38 | BVB0476 | GM/KADETT SL | 9BGKS08ZMMC319308 | SOLANGE BATISTA FELIZARDO DE OLIVEIRA | | |
| 39 | BVI0471 | H/HONDA CG 125 TODAY | 9C2JC1801MR572188 | SERGIO DE SOUZA | CARLOS ROBERTO MARCELINO | BAIXA PERMANENTE |
| 40 | BWP9526 | FIAT/UNO FIORINO 1.5 | 9BD146000P8306946 | CRISTIANO VITURINO DA SILVA | | |
| 41 | BXA4025 | VW/KOMBI | 9BWZZZ26ZDP002930 | ANA LUCIA DE ARAUJO GOMES | | |
| 42 | BXO1488 | FIAT/PALIO ED | 9BD178016V0298335 | ESTEADUS DE ALMEIDA BISPO | | |
| 43 | BXP9J16 | HONDA/CG150 TITAN MIX KS | 9C2KC16109R022613 | PAULO HENRIQUE OLIVEIRA | | |
| 44 | BXP9627 | HONDA/CG 125 FAN | 9C2JC30708R721911 | ANDRE PASSOS NASCIMENTO | | |
| 45 | BXP9773 | JTA/SUZUKI INTRUDER 125 | 9CDNF41AJ8M213939 | MOACIR BENTO DA CRUZ | | |
| 46 | BXT3223 | VW/GOL CLI | 9BWZZZ377TP540328 | MANOEL BARROSO BRAGA | | |
| 47 | BYD3178 | GM/MONZA GL | 9BGJG69RSRB013902 | GALERIA POPULAR ORIENTE ADMINISTRACAO DE BENS LTDA | | |
| 48 | BYK7J68 | YAMAHA/FAZER YS250 | 9C6KG017080103044 | ADRIANA MARIA DA SILVA | | |
| 49 | BYK8F60 | KASINSKI/SETA 150 | 93FST15089M001694 | LUIZ FELIPE DE OLIVEIRA SOUZA | WISLEY JEFFERSON NASCIMENTO SOUZA | |
| 50 | BYV9H24 | HONDA/CG 150 TITAN KS | 9C2KC08108R248330 | DANIELE PEREIRA GALVAO | | |
| 51 | CAE4J97 | FORD/VERONA 1.8I GL | 9BFZZZ54Z5B662650 | JESUS PEREIRA LIMA | | |
| 52 | CAE4353 | FIAT/UNO ELETRONIC | 9BD146000S5437979 | LUIS DA SILVA BARBOSA | | |

Secretaria Municipal de Segurança, Trânsito e Transporte de Itapequerica da Serra
R. Maj. Manoel Francisco de Moraes, 385 - Centro - Itapequerica da Serra/SP

EDITAIS



PREFEITURA MUNICIPAL DE ITAPECERICA DA SERRA
ESTADO DE SÃO PAULO
SECRETARIA MUNICIPAL DE SEGURANÇA, TRÂNSITO E TRANSPORTE

| ITEM | PLACA | MARCA/MODELO | CHASSI | PROPRIETÁRIO | AGENTE FINANCEIRO; ARREDATÁRIO OU COMPADOR | OBS |
|------|---------|---------------------|-------------------|----------------------------------|---|-----|
| 53 | CAG4073 | FORD/ESCORT 1.6i GL | 9BFZZZ54ZS8680048 | MARCIO TADDEO DE OLIVEIRA | | |
| 54 | CAK6823 | VW/GOL 1000I | 9BWZZZ377ST043663 | RODOLFO DA SILVA NASCIMENTO | | |
| 55 | CAM1685 | FIAT/UNO ELETRONIC | 9BD146000S5480074 | VALDINEIA NAIRA ALMEIDA | | |
| 56 | CAX0965 | FORD/ESCORT | 9FBFXL8ABGY85327 | VALMIR FERREIRA ROSA | JOAO CARLOS DE LUCENA | |
| 57 | CBE9416 | FIAT/UNO ELETRONIC | 9BD146000S5541455 | MAIS DISTR DE VEICULOS LTDA | | |
| 58 | CBW7470 | VW/GOL 1000I | 9BWZZZ377ST155765 | NELSON CARDOSO JUNIOR | | |
| 59 | CBX1375 | JTA/SUZUKI GS500E | 9CDGM51AJVM001211 | KLEBER PINHEIRO SILVA | | |
| 60 | CCB0656 | VW/FUSCA 1300 | BP900104 | CATARINA PEREIRA FRANCO | | |
| 61 | CCF9671 | VW/GOL 1000 | 9BWZZZ30ZSP112023 | JOSE PAULO LEITE | | |
| 62 | CCO8504 | VW/GOL CLI | 9BWZZZ377ST190132 | MARIA DAS GRACAS DA SILVA GOMES | | |
| 63 | CCV4201 | VW/GOL CLI | 9BWZZZ377TT016755 | AFALUCIA ALVES DOS SANTOS | | |
| 64 | CDA3831 | FIAT/UNO MILLE EP | 9BD146107TS685940 | JOSE AQUILINO PEREIRA | | |
| 65 | CDI7580 | DAFRA/SPEED 150 | 95VCA1J289M036987 | RICARDO LOURENCO | ANTONIO OLIVEIRA COSTA FILHO | |
| 66 | CDJ9781 | VW/GOL 1000 | 9BWZZZ30ZTP021832 | CINTIA SILVA NASCIMENTO | JONNY RODRIGUES DA SILVA | |
| 67 | CDP0999 | HONDA/LEAD 110 | 9C2JF2500AR105329 | KAIQUE SANTOS SOUZA | SUELI FLORA DOS SANTOS | |
| 68 | CDV3A64 | GM/ASTRA SEDAN | 9BGTTF98028171831 | ROBERTO ALEXANDRE DE AQUINO | | |
| 69 | CEB4644 | GM/CORSA WIND | 9BGSC08WTC700666 | ISABEL DA SILVA | RAFAEL SILVA NASCIMENTO SANTOS | |
| 70 | CEC1865 | FIAT/UNO MILLE EP | 9BD146107TS726204 | JOSE ANTONIO BEZERRA DA SILVA | JOSE LUCIANO DA SILVA | |
| 71 | CEF8168 | VW/GOL CLI 1.8 | 9BWZZZ377TT040163 | EDUARDO SANTOS DE JESUS | ANGELA MARIA SANTOS DA SILVA | |
| 72 | CEF1185 | FIAT/UNO MILLE EP | 9BD146107TS727518 | JOSE FERNANDO DA SILVA | | |
| 73 | CEK0425 | GM/CORSA WIND | 9BGSC08WTC688103 | RONALDO ADRIANO DOS SANTOS | | |
| 74 | CEP8446 | FORD/FIESTA | 9BFZZZFDAT8009523 | REGINA APARECIDA DE LIMA MENEZES | JAQUELINE DA SILVA SIQUEIRA | |

Secretaria Municipal de Segurança, Trânsito e Transporte de Itapecerica da Serra
R. Maj. Manoel Francisco de Morães, 385 - Centro - Itapecerica da Serra/SP



PREFEITURA MUNICIPAL DE ITAPECERICA DA SERRA
ESTADO DE SÃO PAULO
SECRETARIA MUNICIPAL DE SEGURANÇA, TRÂNSITO E TRANSPORTE

| ITEM | PLACA | MARCA/MODELO | CHASSI | PROPRIETÁRIO | AGENTE FINANCEIRO; ARREDATÁRIO OU COMPADOR | OBS |
|------|---------|--------------------------|-------------------|---|---|-----|
| 97 | CHI1E73 | VW/GOL CL 1.8 MI | 9BWZZZ377TP577606 | FELIPE PASSOS DE SOUZA | CASSIA PEREIRA DOS SANTOS | |
| 98 | CHI3721 | VW/GOL I | 9BWZZZ377TT222198 | ODAIR CRISTINO JUNIOR | ALLAN CHEL PEREIRA | |
| 99 | CHM6303 | FIAT/UNO MILLE SX | 9BD146047TS883818 | SANTANDER LEASING S.A. ARRENDAMENTO MERCANTIL | MARIA SELENA DOS SANTOS SANTOS | |
| 100 | CHS2812 | VW/GOL PLUS MI | 9BWZZZ377VT009565 | DOUGLAS CONCEICAO DOS SANTOS | GISELE AZZI GASPAR | |
| 101 | CIA8171 | FIAT/PALIO EL | 9BD178237V0204163 | CIA ITAULEASING DE ARR MERCANTIL | JOSUE ARAUJO DA SILVA | |
| 102 | CID7603 | VW/GOL MI | 9BWZZZ377VT050048 | IRACEMA MARIA DE ANDRADE | JESUS DONIZETE CERAFIM | |
| 103 | CIH3416 | I/VW GOL CLI | 8AWZZZ377TA844388 | JOSE GODOI ALVES | BMG S.A. DISTRIBUIDORA DE TITULOS E VALORES MOBILIARIOS | |
| 104 | CIM3962 | GM/CORSA SUPER | 9BGSD08ZVVC733607 | JOALDO ALVES BARBOSA | | |
| 105 | CIN3125 | FIAT/PALIO ED | 9BD178016V0291556 | JHONATAN JORDAN MARTINS CORREA | | |
| 106 | CIO1322 | FIAT/PALIO EL | 9BD178237T0051418 | ROSENTINO DE SOUZA MELO | DIOGO DE PAULA RODRIGUES | |
| 107 | CIP1805 | FIAT/PALIO EDX | 9BD178226V0282293 | GERVASIO PORTO | | |
| 108 | CIS5591 | GM/CORSA WIND | 9BGSC08ZVVB617765 | RODRIGO DA SILVA SANTOS | CLEITON CANDIDO | |
| 109 | CIS5633 | IMP/FORD ESCORT GL 16V F | 8AFZZZEFFVJ010590 | EGBERTO ALVES DE LIMA | | |
| 110 | CJD7578 | FIAT/PALIO ED | 9BD178016T0088484 | PAULO ROBERTO DA SILVA OLIVEIRA | GISELE MACIEL SANTOS | |
| 111 | CJL1508 | FIAT/PALIO ED | 9BD178016V0331267 | RAFAEL DE JESUS BRITO | | |
| 112 | CJM0C61 | GM/CORSA SUPER | 9BGSD08ZVVC760500 | EMANUELLY CARDOSO PEREIRA | AQ REFORMAS E CONTRUCOES LTDA | |
| 113 | CJM2618 | GM/CORSA WIND | 9BGSC08ZVVC726323 | THAIS PEREIRA SALLES DE OLIVEIRA | KATIA ALVES MARINHO DOS REIS | |
| 114 | CJP0211 | FIAT/TEMPRA SX 16V | 9BD159577V9191180 | BARBARA GIANA DO AMARAL | WELLINGTON MADUREIRA FREIRE | |
| 115 | CJS4539 | VW/VOYAGE CL | 9BWZZZ30ZKT072626 | PAULO FIDELIS PEREIRA | | |
| 116 | CKC4878 | FORD/FIESTA CLX 16V | 9BFZZZFDAT8043152 | EUDES DA SILVA TEIXEIRA | LINDOMAR ROCHA DE SOUZA LEITE | |
| 117 | CKI6342 | GM/CORSA SUPER | 9BGSD08ZWVC608556 | SEVERINA MARIA DE LIMA | | |

Secretaria Municipal de Segurança, Trânsito e Transporte de Itapecerica da Serra
R. Maj. Manoel Francisco de Morães, 385 - Centro - Itapecerica da Serra/SP



PREFEITURA MUNICIPAL DE ITAPECERICA DA SERRA
ESTADO DE SÃO PAULO
SECRETARIA MUNICIPAL DE SEGURANÇA, TRÂNSITO E TRANSPORTE

| ITEM | PLACA | MARCA/MODELO | CHASSI | PROPRIETÁRIO | AGENTE FINANCEIRO; ARREDATÁRIO OU COMPADOR | OBS |
|------|---------|--------------------------|-------------------|---------------------------------|---|------------------|
| 75 | CES8224 | FIAT/UNO MILLE EP | 9BD146107TS769336 | JULIANA DOS SANTOS SOUZA | | |
| 76 | CFB9185 | GM/CORSA WIND | 9BGSC08ZTC761929 | CEZAR HENRIQUE BISPO DOS SANTOS | | |
| 77 | CFM0846 | FIAT/UNO MILLE SX | 9BD146047TS823206 | ROSEMEIRE ARAUJO | | |
| 78 | CFO9760 | FIAT/PALIO ED | 9BD178016T0030683 | ANDERSON TELLES FIDELIS | MELISSA RIBEIRO DA SILVA | |
| 79 | CFP4526 | GM/CORSA SUPER | 9BGSD68ZTC769827 | EDIRLENE OLIVEIRA BENTO | JOICE SANTANA DA SILVA | |
| 80 | CGA5H34 | VW/GOL GLI 1.8 | 9BWZZZ377TT153202 | VALMIR JOSE SOARES | | |
| 81 | CGA1662 | FIAT/PALIO EL | 9BD178037T0043214 | THIAGO NOGUEIRA BENVINDO | | |
| 82 | CGA6540 | FIAT/UNO MILLE SX | 9BD146047TS836783 | WALAS MONTEIRO DE ALVARENGA | | |
| 83 | CGA9943 | FIAT/PALIO EDX | 9BD178226T0061237 | ALINE CRISTINE DA COSTA MACHADO | DIEGO CALISTO | |
| 84 | CGC1015 | IMP/FORD ESCORT 1.8i GLX | 8AFZZZ54ATJ032078 | ANDREZIO PIMENTEL DA SILVA | NATALINO CRUZ | |
| 85 | CGE0851 | VW/GOL I | 9BWZZZ377TT13047 | MARCOS ANTONIO NERES RIBEIRO | KELEN BRUNA LOPES | |
| 86 | CGO9399 | VW/GOL I | 9BWZZZ377TT172142 | LARISSA CAVALCANTE RODRIGUES | | |
| 87 | CGT9H07 | HONDA/CG 125 FAN | 9C2JC30708R731665 | GISLEIDE DOS REIS LIMA DE JESUS | ALLYSON DE ALMEIDA DIAZ | |
| 88 | CGT3543 | HONDA/LEAD 110 | 9C2JF2500AR105694 | ALEX SANDRO GOMES MONTEIRO | BANCO BV S.A. | BAIXA PERMANENTE |
| 89 | CGU6650 | FIAT/PALIO 16V | 9BD178258T0148530 | JOSE MARCIO BONFATTI | ALESSANDRO BATISTA DE SOUZA | |
| 90 | CGV4937 | FIAT/UNO MILLE SX | 9BD146048V5928231 | MARIA CONCEICAO FRANCO | | |
| 91 | CGV5566 | FIAT/PALIO EDX | 9BD178226T0024606 | MARCIO ALVES DE ALENCAR | | |
| 92 | CGX9940 | FIAT/PALIO ED | 9BD178016V0345188 | MICHELLE BORTOLOTTI | JOSE VICTOR PINHEIRO DA SILVA | |
| 93 | CHA8E81 | FIAT/PALIO 16V | 9BD178058T0108867 | ROSENY ALVES SOARES | | |
| 94 | CHC0579 | IMP/CITROEN ZX SX 1.8i | VF7N2E400T1E40011 | LUCY BASTOS FERRAZ | MARCIO SOMINGOS DA SILVA | |
| 95 | CHD5916 | IMP/VW GOL CL 1.6 MI | 8AWZZZ377VA912764 | JOSE FERNANDO DA SILVA | JOSE DOS SANTOS SILVEIRA NETO | |
| 96 | CHH8409 | VW/GOL I | 9BWZZZ377TP578030 | PETERSON KAIQUE DE SOUZA LOPES | DAVI MANOEL DE OLIVEIRA | |

Secretaria Municipal de Segurança, Trânsito e Transporte de Itapecerica da Serra
R. Maj. Manoel Francisco de Morães, 385 - Centro - Itapecerica da Serra/SP



PREFEITURA MUNICIPAL DE ITAPECERICA DA SERRA
ESTADO DE SÃO PAULO
SECRETARIA MUNICIPAL DE SEGURANÇA, TRÂNSITO E TRANSPORTE

| ITEM | PLACA | MARCA/MODELO | CHASSI | PROPRIETÁRIO | AGENTE FINANCEIRO; ARREDATÁRIO OU COMPADOR | OBS |
|------|---------|--------------------------|-------------------|-------------------------------------|---|-----|
| 118 | CKL9219 | GM/CORSA WIND | 9BGSC08ZWVB606404 | CIA ITAULEASING DE ARR MERCANTIL | CRISTIANE ROCHA ROZA | |
| 119 | CKM3301 | FIAT/PALIO WEEKEND STILE | 9BD178858V0395927 | AGEU SODRE | | |
| 120 | CKT2034 | FIAT/PALIO ED | 9BD178016V0211857 | SILVANA DE CAMPOS ALVES | | |
| 121 | CKX1G36 | FIAT/PALIO EDX | 9BD178226V0242238 | IZAMIRAS DIAS NASCIMENTO | ELAINE SANTOS FRANCA DE OLIVEIRA | |
| 122 | CLA8688 | FORD/FIESTA | 9BFZZZFHAVB159152 | CLEIDE OLIVEIRA FREIRE | | |
| 123 | CLG2667 | FIAT/UNO MILLE SX | 9BD146048V5964140 | KELLI CRISTINE DIAS RODRIGUES | LEANDRO SANTOS SANTANA | |
| 124 | CLG4331 | GM/CORSA GLS | 9BGSJ19PWVC660750 | DIANIRA MARIA DE SOUZA | | |
| 125 | CLG7947 | FIAT/PALIO ED | 9BD178016V0482254 | EDINEIDE SOUZA FERRAZ | | |
| 126 | CLG9023 | VW/GOL MI | 9BWZZZ377VP623405 | JOAO PAULO GOMES DO NASCIMENTO | | |
| 127 | CLJ5785 | VW/GOL MI | 9BWZZZ377VP635018 | DIEGO COSTA ALVES | | |
| 128 | CLL2798 | IMP/FORD ESCORT GL 16V H | 8AFZZZEHCVJ076687 | ANDREA MARQUES FREITAS | LUCIANA MORENO DA SILVA | |
| 129 | CLL4531 | FIAT/PALIO ED | 9BD178016V0484212 | RICARDO ALEXANDRE PEREIRA | | |
| 130 | CLO4H26 | GM/CORSA GL W | 9BGSE35NWWC672771 | EDMILSON JOSE DE SANTANA | ALEX LUNARDO DA SILVA | |
| 131 | CLR7312 | FIAT/FIORINO IE | 9BD255044V8587885 | RAQUEL MOTA BARRETO | BANCO J. SAFRA S.A | |
| 132 | CLR8438 | FORD/KA CLX | 9BFZZZGDAVB532324 | JONES JOSIAS DA SILVA | JESSICA MARCANTONIO | |
| 133 | CLT8710 | VW/PARATI 16V | 9BWZZZ379WT025944 | RIOMAR CARLSON PAIVA BASTOS | | |
| 134 | CLY9082 | FIAT/PALIO ED | 9BD178016V0438545 | HDI SEGUROS SA | FRANCISCO ALVES DOS SANTOS | |
| 135 | CMB5116 | FIAT/PALIO ED | 9BD178216W0577772 | PATRICIA RAMOS DOS SANTOS | GUSTAVO DE LIMA VALENTIM | |
| 136 | CMF9918 | FIAT/PALIO EDX | 9BD178226W0605631 | VALDECI BARREIROS RODRIGUES | IVAN LUIS DOS SANTOS; BV FINANCEIRA SA CFI | |
| 137 | CMG5A68 | FIAT/PALIO EDX | 9BD178226W0617361 | BRUNO DA SILVA VIDAL | FABIO PAULO DA CRUZ | |
| 138 | CMK5D42 | GM/CORSA WIND | 9BGSC68ZWVC757942 | SARA XAVIER DA COSTA BARBOSA | ARITON DE JESUS NASCIMENTO | |
| 139 | CMK5898 | GM/CORSA WIND | 9BGSC68NWWC725742 | THAMIRIS LARA MOREIRA DO NASCIMENTO | FRANCISCO FERREIRA LIMA | |

Secretaria Municipal de Segurança, Trânsito e Transporte de Itapecerica da Serra
R. Maj. Manoel Francisco de Morães, 385 - Centro - Itapecerica da Serra/SP

EDITAIS



PREFEITURA MUNICIPAL DE ITAPEÇERICA DA SERRA
ESTADO DE SÃO PAULO
SECRETARIA MUNICIPAL DE SEGURANÇA, TRÂNSITO E TRANSPORTE

| ITEM | PLACA | MARCA/MODELO | CHASSI | PROPRIETÁRIO | AGENTE FINANCEIRO; ARREDATÁRIO OU COMPADOR | OBS |
|------|---------|-----------------------------|-------------------|---|---|-----|
| 140 | CMM4C12 | IMP/VW POLO CLAS. 1.8 MI | 8AWZZZ6K2WA513543 | LUCIANO DE SOUZA GONZAGA | SIDNEI RODRIGUES | |
| 141 | CMM5086 | FORD/FIESTA | 9BFZZZFHAVB228179 | VIRLEI APARECIDA SEVERIANO TORRECILLA | JOAO ISNAQUE QUARESMA | |
| 142 | CMN6212 | GM/CORSA SUPER | 9BGS068ZXWC613888 | TAILINE NUNES DE SOUSA | BRUNO AMARO LOURENCO SILVA | |
| 143 | CNB3870 | FIAT/UNO MILLE SX | 9BD146048V5965034 | FRANCISCO FERREIRA NUNES | | |
| 144 | CNE7835 | VW/GOL CL 1.6 MI | 9BWZZZ37VT179921 | BANCO FINASA SA | MIGUELINA DO CARMO SILVERIO TEIXEIRA | |
| 145 | CNG9J80 | FIAT/PALIO ELX | 9BD178236X0877807 | JOYCE CUNHA CORREIA DE ARAUJO | CRISTINA SENA RIOS SOUZA | |
| 146 | CNI0231 | VW/PARATI CL 1.6 MI | 9BWZZZ374XT046707 | LENIR DOMINGUES CHAVES | | |
| 147 | CNM9127 | FIAT/PALIO EX | 9BD178096W0697654 | WERMENSEN WILKER SANTOS BRITO | | |
| 148 | CNW0F27 | GM/CORSA WIND | 9BGS08ZVVC792957 | MARIANA GOMES SANTANA | | |
| 149 | CNY7025 | VW/PARATI CL 1.6 MI | 9BWZZZ379VT122188 | GENILSON PEREIRA DA SILVA | | |
| 150 | COB4526 | GM/CORSA SUPER | 9BGS08ZXWC637233 | ANISIA CERQUEIRA MACIEL | | |
| 151 | COC4697 | FIAT/PALIO EX | 9BD178296W0654785 | IRENE GENILDA DOS SANTOS | EDVALDO FERREIRA DA SILVA | |
| 152 | COI8668 | FORD/FIESTA | 9BFZZZFHAVB138548 | MARIA LUCIA DE BARROS TEREZINHA DE JESUS PEREIRA CRUZ | EDERIVAL FERREIRA DA PAZ | |
| 153 | COJ7194 | IMP/VW GOL CL 1.6 MI | 8AWZZZ377VA929226 | NERITA MARTA SILVA CRISPIM | | |
| 154 | CON0D81 | IMP/FORD ESCORT GL 16V F | 8AFZZZEFWJ047831 | | MARCOS FLORENTINO SILVA DE MIRANDA | |
| 155 | COS9261 | GM/CORSA WIND | 9BGS08ZXWC700794 | JERVAN ARAUJO BATISTA | | |
| 156 | COT8692 | FIAT/PALIO EX | 9BD178096X0862355 | FERNANDO PEREIRA LIMA | | |
| 157 | COX5846 | FORD/KA | 9BFZZZGDAWB574722 | CAMILA CRISTINA DA SILVA | EDMILSON SOARES PEREIRA | |
| 158 | COZ8G69 | GM/CORSA SUPER | 9BGS08ZWVC651521 | FABIO SOUZA DOS SANTOS | ANTONIA DE FATIMA CORREA GOMES | |
| 159 | CPB5820 | GM/MONZA SL | 9BGJK11VJHB012663 | SERGIO DE SENA REBOUCAS | ANNALIZ SOUSA DA SILVA | |
| 160 | CPB7044 | FORD/KA | 9BFZZZGDAWB630405 | ITAU UNIBANCO S.A. | JOSINEIDE DE OLIVEIRA FERREIRA | |

Secretaria Municipal de Segurança, Trânsito e Transporte de Itapeçerica da Serra
R. Maj. Manoel Francisco de Morães, 385 - Centro - Itapeçerica da Serra/SP



PREFEITURA MUNICIPAL DE ITAPEÇERICA DA SERRA
ESTADO DE SÃO PAULO
SECRETARIA MUNICIPAL DE SEGURANÇA, TRÂNSITO E TRANSPORTE

| ITEM | PLACA | MARCA/MODELO | CHASSI | PROPRIETÁRIO | AGENTE FINANCEIRO; ARREDATÁRIO OU COMPADOR | OBS |
|------|---------|-----------------------------|-------------------|---|---|-----|
| 181 | CRQ0979 | FORD/FIESTA CLX | 9BFZZZFHAVB167629 | EGILA VIRGINIA DA PAZ | WILLIAM NASCIMENTO DE MELO | |
| 182 | CRT9608 | FORD/FORD F 350 | LA7BRE55490 | COMBERE COM DE BENS RECILCAVEIS LTDA | | |
| 183 | CRU5412 | GM/CHEVETTE SL | 9BG5TE11UGC134978 | HAMILTON FERREIRA DOS SANTOS | VALDIRENE DE AGUIAR PEREIRA MOREIRA | |
| 184 | CRU8174 | VW/PARATI GL | 9BWZZZ30ZJP205502 | ADRIANA MARINHEIRO DE ARRUDA | JESSICA DE SALES SAMPAIO | |
| 185 | CRV9488 | VW/GOL CL | 9BWZZZ30ZKT102934 | JEAN HENRIQUE DOS SANTOS | LUVINEIA MARTINHA PINTO MEDEIROS | |
| 186 | CRW8639 | FIAT/STRADA WORKING | 9BD278012Y2717752 | KELY ROSY SOARES | | |
| 187 | CSB1416 | VW/KOMBI | 9BWZZZ37XP014397 | SUELI LOURENCO DE GODOY BRITO DE OLIVEIRA | | |
| 188 | CSC5093 | GM/CORSA WIND | 9BGS019Z0YC127181 | ADEMIR SANTOS SILVA | VICTOR WILLIAM NOBRE DOS SANTOS | |
| 189 | CSE9182 | FORD/KA GL | 9BFBSZGDAYB694952 | VICTOR BATISTA DA SILVA FERNANDES | SILVIO CESAR SOARES; BANCO CIFRA S.A. | |
| 190 | CSF4207 | I/GM CORSA SUPER W | 8AGSD3540YR105863 | JOSEFA DE FRANCA PEREGO | MONTARTEC COMERCIO E SERVICOS DE AR CONDICIONADO | |
| 191 | CSJ2394 | GM/CORSA WIND | 9BGS08Z0YC144461 | DENIO CAVALCANTE VERCOSA | SEBASTIAO PEREIRA SANTOS ITAUI UNIBANCO S.A. | |
| 192 | CSL5566 | I/GM CORSA SUPER W | 8AGSD3540YR123582 | JOAO FERNANDO ZANONI | | |
| 193 | CSM0900 | VW/GOL 16V | 9BWZZZ373YT139156 | SANDRO DOS SANTOS | | |
| 194 | CSQ4331 | VW/GOL SPECIAL | 9BWCA05Y53T031150 | VALTEMI R LEITE SILVA | MARIA EVANI AQUINO COSTA PEDROSO | |
| 195 | CSV7304 | GM/MONZA SL | 9BG5JK69VEB012069 | SALVIANO LOPES DA SILVA | LUCAS GONCALVES DA CRUZ | |
| 196 | CSZ1411 | FIAT/PALIO EDX | 9BD178026V0470955 | CLEVISON TENORIO DE SOUZA | | |
| 197 | CTA4825 | IMP/FORD ESCORT GL 16V H | 8AFZZZEHCYJ126282 | LILIAN VIEIRA THIAGO | ERMESON NOGUEIRA DE SOUZA | |
| 198 | CTA0742 | FIAT/UNO MILLE EX | 9BD158018Y4136209 | VIVIANE DA SILVA DUVAL | | |

Secretaria Municipal de Segurança, Trânsito e Transporte de Itapeçerica da Serra
R. Maj. Manoel Francisco de Morães, 385 - Centro - Itapeçerica da Serra/SP



PREFEITURA MUNICIPAL DE ITAPEÇERICA DA SERRA
ESTADO DE SÃO PAULO
SECRETARIA MUNICIPAL DE SEGURANÇA, TRÂNSITO E TRANSPORTE

| ITEM | PLACA | MARCA/MODELO | CHASSI | PROPRIETÁRIO | AGENTE FINANCEIRO; ARREDATÁRIO OU COMPADOR | OBS |
|------|---------|----------------------|-------------------|--------------------------------------|--|-----|
| 161 | CPK4743 | GM/CORSA WIND | 9BGS068ZXWC701007 | KIRTON BANK S.A. - BANCO MULTIPLO | VALDY PEREIRA FRAZAO | |
| 162 | CPL2708 | GM/CORSA MILENIUM | 9BGS019Z01C275232 | IZABEL OLIVEIRA DE ANDRADE | GUISMAR FRANCO DOS SANTOS | |
| 163 | CPL8823 | VW/KOMBI | 9BWZZZ23ZFP016746 | JOSE NILDO DE LIMA | MORGANA LIMA DE OLIVEIRA | |
| 164 | CPO3337 | FORD/KA | 9BFZZZGDAVB540843 | MARCO ANTONIO APARECIDO DE CASTRO | FRANCISCO DAS CHAGAS CARNEIRO | |
| 165 | CPR1220 | FIAT/UNO MILLE EX | 9BD158068X4040482 | SEVERINO OLIVEIRA DOS SANTOS | | |
| 166 | CPW6368 | FIAT/PALIO EL | 9BD178237V0458950 | CAIO CANAL ANSELONI | MARIA APARECIDA DE OLIVEIRA | |
| 167 | CPX6E59 | FIAT/PALIO EDX | 9BD178226V0434777 | RODRIGO DOS SANTOS CARVALHO | LUANA BRITO DE OLIVEIRA | |
| 168 | CQJ5359 | GM/CORSA WIND | 9BGS08Z0YC109882 | GILBERTO BEGLIAMINI | JOSELMA ROZENDO DE LIMA | |
| 169 | CRA0C14 | VW/GOL 16V | 9BWZZZ37XT034723 | MANOEL TEIXEIRA CASTELO MARTINS | WESLEY HENRIQUE DO NASCIMENTO | |
| 170 | CRA2524 | VW/KOMBI | 9BWZZZ23ZDP033963 | JOABEL DE SOUSA SILVA | | |
| 171 | CRD5644 | VW/GOL 16V | 9BWZZZ37XT063728 | EDSON PEREIRA DA SILVA | MARIA IZABEL RENCO DE SOUZA | |
| 172 | CRD9302 | I/GM CORSA SUPER W | 8AGSD3540YR102921 | ANTONIO RODRIGUES DA SILVA | | |
| 173 | CRE4656 | VW/GOL 16V | 9BWZZZ373XP046539 | JULIANA BRAGA PEREIRA | WESLEY PADUA PASSOS | |
| 174 | CRG8A96 | GM/CORSA SUPER | 9BGS01940XC772599 | CARLOS HENRIQUE OLIVEIRA SANTOS | | |
| 175 | CRI3393 | I/PEUGEOT 206 RALLYE | VF32CNFZ9XW001449 | ANGEL ALBERTO REGALADO | | |
| 176 | CRK7F98 | VW/GOL SPECIAL | 9BWZZZ377XP076539 | VITORIA APARECIDA SILVEIRA | | |
| 177 | CRK0427 | GM/CORSA SUPER | 9BGS06840XC739423 | JULIANA APARECIDA GOMES DE SOUZA | PN DA SILVA SERVICOS AUTOMOTIVOS; BANCO CIFRA S.A. | |
| 178 | CRK1017 | GM/CORSA WIND | 9BGS019Z0XC745687 | LECIO INOCENCIO | | |
| 179 | CRL0797 | GM/CORSA WIND | 9BGS068Z0XC770325 | JAMERSON ALVES SENA | | |
| 180 | CRL7435 | FORD/KA | 9BFZZZGDAYB656334 | NILZA LUIZ DA SILVA | PAULIMO PINHEIRO DA SILVA | |

Secretaria Municipal de Segurança, Trânsito e Transporte de Itapeçerica da Serra
R. Maj. Manoel Francisco de Morães, 385 - Centro - Itapeçerica da Serra/SP



PREFEITURA MUNICIPAL DE ITAPEÇERICA DA SERRA
ESTADO DE SÃO PAULO
SECRETARIA MUNICIPAL DE SEGURANÇA, TRÂNSITO E TRANSPORTE

| ITEM | PLACA | MARCA/MODELO | CHASSI | PROPRIETÁRIO | AGENTE FINANCEIRO; ARREDATÁRIO OU COMPADOR | OBS |
|------|---------|-------------------------|-------------------|--|---|-----|
| 199 | CTM2956 | VW/KOMBI FURGAO | 9BWFB17X1YP008694 | DRIWA COM DISTR IMPORT E EXPORTACAO LTDA | ALEKSANDRO LIRA LUCIO | |
| 200 | CTU4H26 | VW/GOL MI | 9BWZZZ377WP510716 | BRUNO PEREIRA BARBOSA | WELLINGTON CRAVO DE SOUZA | |
| 201 | CTZ2J24 | GM/CORSA WIND | 9BGS08ZWWCV753338 | MARCOS VINICIUS ALVES DE ALENCAR | | |
| 202 | CVA3367 | VW/GOL 16V | 9BWZZZ373YT166670 | SALES GABRIEL NASCIMBENE | VALDEIR DE SOUZA DA SILVA | |
| 203 | CVC8796 | FIAT/PALIO EX | 9BD178296Y2163404 | CLAUDIA ALICE ARAUJO SANTOS | | |
| 204 | CVES122 | GM/CORSA WIND | 9BGS08Z01C101730 | VERA LUCIA XAVIER | | |
| 205 | CVL2634 | FIAT/PALIO ELX | 9BD178269Y2192027 | JULIO CESAR POMPEU | | |
| 206 | CVR6099 | FORD/COURIER 1.6 L | 9BFNSZPPAYB905447 | VICENTE ALVES DE SOUZA | | |
| 207 | CVT4496 | VW/GOL SPECIAL | 9BWCA15X7YP104368 | RICARDO PASTORE JUNIOR | JOSE AILTON DA SILVA | |
| 208 | CVV1184 | FIAT/PALIO ELX | 9BD178236Y2141222 | ELIANE DIAS DOS SANTOS SILVA | | |
| 209 | CWF0G64 | IMP/FIAT PALIO EL | 8AP178234W4056248 | PAULO ROBERTO ESTEVES DA SILVA | | |
| 210 | CWH5789 | VW/GOL SPECIAL | 9BWZZZ377WP578267 | CARLOS ALBERTO MINAS DE MEDEIROS | | |
| 211 | CW13894 | I/GM CORSA SUPER W | 8AGSD3540XR636153 | MARDSON MORAES RIBEIRO | JOSE RONALDO VENTURA ANGELO | |
| 212 | CWK7G35 | FORD/FIESTA | 9BFZZZFHAVB248638 | IRACILDA RIBEIRO NUNES ROCHA | | |
| 213 | CXD8441 | FORD/KA | 9BFZZZGDAWB635707 | LUCIENE JOSE DE SOUSA | | |
| 214 | CXM6737 | VW/GOL 16V | 9BWZZZ373XT068790 | ANTONIO DA SILVA BORGES | LUCAS KAUAN DA SILVA | |
| 215 | CXX3598 | FIAT/PALIO ELX | 9BD178236Y0925087 | ELZA DA SILVA SANTOS | | |
| 216 | CXY0J97 | FIAT/UNO MILLE EX | 9BD158018X4046323 | ANDREZA MARIA DE LIMA | ANA CAROLINA ALVES DIAS DE JESUS | |
| 217 | CXY7221 | FIAT/UNO MILLE SMART | 9BD15808814193825 | SONIA FERREIRA TELLES | ALEXANDRE HENRIQUE DA SILVA CORREIA | |
| 218 | CYC4031 | FORD/KA | 9BFZZZGDAWB636148 | ADRIANO DE MORAES FERREIRA | THIAGO LIMA PADILHA | |
| 219 | CYK9222 | VW/BRASILIA | BA866829 | JANIFELER ARCHANJO CARDOSO | | |
| 220 | CYL8C99 | I/KIA BESTA GS GRAND | KNHTS732217049359 | DELMA APARECIDA FERREIRA | | |
| 221 | CYQ1818 | FORD/COURIER 1.6 L | 9BFNSZPPA1B915259 | GILSON SEVERIANO LEITE | ELIEZER ALVES TEIXEIRA | |

Secretaria Municipal de Segurança, Trânsito e Transporte de Itapeçerica da Serra
R. Maj. Manoel Francisco de Morães, 385 - Centro - Itapeçerica da Serra/SP

EDITAIS



PREFEITURA MUNICIPAL DE ITAPEÇERICA DA SERRA
ESTADO DE SÃO PAULO
SECRETARIA MUNICIPAL DE SEGURANÇA, TRÂNSITO E TRANSPORTE

| ITEM | PLACA | MARCA/MODELO | CHASSI | PROPRIETÁRIO | AGENTE FINANCEIRO; ARREDATÁRIO OU COMPADOR | OBS |
|------|---------|--------------------------|-------------------|----------------------------------|--|-----|
| 222 | CYQ3640 | FORD/FIESTA GL | 9BFB5ZFDAY8328744 | JULIANO GAUDENCIO | EDNALVA DO CARMO VALENCA | |
| 223 | CYR1138 | GM/CORSA WIND | 9BGSC19Z01B220535 | FABIO QUILES DE SOUZA | | |
| 224 | CYY5F02 | GM/CORSA WIND | 9BGSC08Z0XC758563 | FELIPE EDUARDO FONSECA SANTOS | | |
| 225 | CYY2728 | GM/CORSA WIND | 9BGSC19Z0XC761331 | EXPEDITO DE SOUZA EVANGELISTA | MATHEUS ROCHA RODRIGUES DA COSTA | |
| 226 | CZF5J60 | FIAT/UNO MILLE EX | 9BD158068Y4091555 | DIEGO SILVA NASCIMENTO | | |
| 227 | CZL6A28 | IMP/VW POLO CLAS. 1.8 MI | 8AWZZZ6K2XA612221 | JOSE OSMANO DE SANTANA | JOSE FRANCISCO SIQUEIRA | |
| 228 | CZX3281 | VW/GOL 16V POWER | 9BWCA05X43T039134 | ANEGILDA MARIA DA SILVA MONTEIRO | ABNER FERREIRA BRITO | |
| 229 | DAL3308 | GM/CORSA WIND | 9BGSC08Z01C150515 | ANA PAULA DE SOUZA DIAS | | |
| 230 | DAM1718 | FIAT/UNO MILLE SMART | 9BD15808814187098 | FRANCISCO DE JESUS COSTA | | |
| 231 | DAN5263 | GM/CORSA MILENIUM | 9BGSC68Z02B108382 | MARCELINO LUIZ | | |
| 232 | DAR0C57 | IMP/VW POLO CLAS. 1.8 MI | 8AWZZZ9EZYA521725 | KLEWERTON DOS SANTOS FERNANDES | CARLOS XAVIER DE OLIVEIRA | |
| 233 | DAS2356 | IMP/FIAT SIENA 6 MARCHAS | 8AP178530Y4151996 | JOAO BATISTA SANTOS | BANCO ITAUCARD SA | |
| 234 | DAU4336 | FIAT/PALIO WEEKEND ELX | 9BD17302424042391 | KLEBER DE SOUZA CAMPOS | RIVALDO JOSE SANDES | |
| 235 | DAY0422 | FORD/KA GL | 9BFB5ZGDA1B758326 | ADEMIR CAETANO CEDON | ANTONIO DIAS | |
| 236 | DBI3608 | GM/CORSA MILENIUM | 9BGSC19Z02B158610 | ALEXANDRE AUGUSTO DE CAMARGO | | |
| 237 | DBN2721 | VW/GOL 16V PLUS | 9BWCA05XX1P013465 | LARISSA SILVA DE ALMEIDA | DOUGLAS ALVES DE ARAUJO | |
| 238 | DBO5279 | GM/CORSA GLS | 9BGSJ19N0YC167175 | DANIELA MOURA DA SILVA | BRUNO RAFAEL FERREIRA BOTELHO | |
| 239 | DBQ4105 | GM/CORSA WIND | 9BGSC08Z0YC198214 | MATHEUS SANTOS SILVA | GABRIEL VINICIUS HORTENCIO BATISTA | |
| 240 | DBQ5621 | VW/GOL 16V | 9BWZZZ373YT165867 | EDSON JOSE DA SILVA | PEDRO LUIZ PEREIRA; LISTO SOCIEDADE DE CREDITO DIRETO S.A. | |

Secretaria Municipal de Segurança, Trânsito e Transporte de Itapeçerica da Serra
R. Maj. Manoel Francisco de Morães, 385 - Centro - Itapeçerica da Serra/SP



PREFEITURA MUNICIPAL DE ITAPEÇERICA DA SERRA
ESTADO DE SÃO PAULO
SECRETARIA MUNICIPAL DE SEGURANÇA, TRÂNSITO E TRANSPORTE

| ITEM | PLACA | MARCA/MODELO | CHASSI | PROPRIETÁRIO | AGENTE FINANCEIRO; ARREDATÁRIO OU COMPADOR | OBS |
|------|---------|--------------------------|-------------------|---|---|-----|
| 262 | DER8449 | FIAT/PALIO ELX | 9BD17141322119498 | ITAU UNIBANCO S.A. | GEOVANI LUIZ DA SILVA | |
| 263 | DER8998 | GM/CORSA WIND | 9BGSC08Z02C101917 | BENEDITO RODRIGUES FILHO | BANCO CIFRA S.A. | |
| 264 | DEZ4995 | FIAT/PALIO YOUNG | 9BD17834423222801 | SOLANGE COSTA DOS SANTOS ALVES | DANIELA SOUZA BRITO | |
| 265 | DEZ5736 | PEUGEOT/206 SOLEIL | 9362A7LZ91W065550 | VALDEMAR VENANCIO | | |
| 266 | DFE9304 | GM/CORSA MILENIUM | 9BGSC68Z02B145361 | GILDASIO DE SOUSA FERREIRA | | |
| 267 | DFR5513 | GM/CORSA MILENIUM | 9BGSC19Z02B167056 | VILMA FAGUNDES DOS SANTOS | ALDENI RIBEIRO SILVA | |
| 268 | DFS9394 | I/CITROEN XSARA GLX 1.6I | 9U7N1N6AK2K256163 | GIDEON JOSE DE NOVAES | PEDRO TRIGP E BONADIES | |
| 269 | DFT2907 | FIAT/UNO MILLE FIRE | 9BD15822524375440 | BANCO ITAU BBA SA | ROBSON LOPES DE OLIVEIRA | |
| 270 | DFT6485 | FIAT/UNO MILLE FIRE | 9BD15822524365784 | GILMARA CONCEICAO MARMBAIA DOMINGUES | | |
| 271 | DFT9677 | I/FORD FOCUS 1.8L HA | 8AFAZZFHA2J273437 | SANTANDER LEASING S.A. ARRENDAMENTO MERCANTIL | SANTANDER LEASING S.A. ARRENDAMENTO MERCANTIL | |
| 272 | DGB4374 | GM/CORSA MILENIUM | 9BGSC19Z02C137716 | AZUL CIA DE SEGUROS GERAIS | GERSON SEVERINO DA SILVA FILHO | |
| 273 | DGD5804 | RENAULT/CLIO RN 1.0 16V | 93YLB06152J347074 | MAICON HENRIQUE DA SILVA | DIEGO ALCIDES PEREIRA FELIX | |
| 274 | DGE3291 | VW/GOL 16V TURBO | 9BWCA05XX2T050041 | DEBORA CRISTINE DOS SANTOS BATISTA | | |
| 275 | DGG8076 | FIAT/PALIO WEEKEND STILE | 9BD17307824046309 | FERNANDO RODRIGUES | | |
| 276 | DGJ2872 | GM/CORSA MILENIUM | 9BGSC19Z02B160114 | DAMIAO DA CONCEICAO | VALIPSON JARDELE BOTELHO MOTOSO | |
| 277 | DGK3657 | IMP/VW VAN | 8AWZZZ9EZ2A623643 | JJ ALIANCA VEICULOS LTDA ME | GILDO MAGALHAES DE BARROS | |
| 278 | DGW5631 | VW/PARATI 16V TURBO | 9BWDA05X32T138871 | MARIA SILVIA LIMA DE OLIVEIRA | RAFAELA RODRIGUES MORAIS PEREIRA | |
| 279 | DGW6359 | FIAT/STILO 16V | 9BD19241X33001181 | DANIEL PEREIRA DE CARVALHO | DAVISON SOUZA LIMA CORREA | |
| 280 | DGX3661 | I/PEUGEOT 206 SELECTION | 8AD2A7LZ92W019291 | IZABEL MORAIS SILVA | | |
| 281 | DGY3176 | HONDA/CG 125 CARGO KS | 9C2JC4130AR005865 | TITAN SERVICOS DE MOTOS LTDA | EPIFANIO MAIA DE MENEZES | |

Secretaria Municipal de Segurança, Trânsito e Transporte de Itapeçerica da Serra
R. Maj. Manoel Francisco de Morães, 385 - Centro - Itapeçerica da Serra/SP



PREFEITURA MUNICIPAL DE ITAPEÇERICA DA SERRA
ESTADO DE SÃO PAULO
SECRETARIA MUNICIPAL DE SEGURANÇA, TRÂNSITO E TRANSPORTE

| ITEM | PLACA | MARCA/MODELO | CHASSI | PROPRIETÁRIO | AGENTE FINANCEIRO; ARREDATÁRIO OU COMPADOR | OBS |
|------|---------|--------------------------|-------------------|---------------------------------------|---|-----|
| 241 | DCA2589 | I/FIAT SIENA ELX | 8AP17202416015867 | EVANDRO ASSUNCAO DE SANTANA | LESLYE MORAIS SANTOS | |
| 242 | DCC3717 | FIAT/UNO MILLE SMART | 9BD15808814199652 | BFB LEASING SA ARRENDAMENTO MERCANTIL | ANTONIO IRISMAR LIMA DE SOUSA | |
| 243 | DCG8753 | VW/GOL 1.0 | 9BWCA05X82T114643 | PATRICIA MARIA DA SILVA | | |
| 244 | DCW0264 | VW/GOL 16V | 9BWZZZ377YP031402 | EUIACIO REIS SILVA | | |
| 245 | DCZ0137 | FIAT/STRADA WORKING | 9BD27801212762640 | BANCO FINASA SA | | |
| 246 | DDA4057 | GM/CORSA ST | 9BGSC80N01C188473 | ITAU UNIBANCO S.A. | FABIANO LOPES DE MORAES | |
| 247 | DDA4842 | RENAULT/CLIO RL 1.0 | 93YBB0Y051J226518 | TERESINHA DE ARRUDA SANTOS | ROSELI DA SILVA COSTA | |
| 248 | DDH2806 | FIAT/PALIO EX | 9BD1710122163158 | MARIA LOURDES DE ASSIS | | |
| 249 | DDJ0879 | FORD/KA GL | 9BFB5ZGDAYB703447 | OMAR COURI JUNIOR | EDGARD AMBROSIO DOS SANTOS | |
| 250 | DDK1535 | I/RENAULT KANGOO RN 1.0 | 8A1KCOY35YL131957 | DIJALMA FRANCISCO DO NASCIMENTO | | |
| 251 | DDK1922 | GM/CORSA WIND | 9BGSC68Z01B110450 | JOSE APARECIDO DE AZEVEDO | | |
| 252 | DDR4C67 | VW/GOL 16V PLUS | 9BWCA05X91P098525 | ELENALDO SANTOS EVANGELISTA | | |
| 253 | DDS7753 | VW/KOMBI | 9BWGB07X41P014722 | JOSE RUBENS BEZERRA | JOAQUIM LACERDA DA SILVA NETO | |
| 254 | DDS8524 | GM/ZAFIRA CD | 9BGT75F02C139066 | CLAUDIA FARIA COSTA | | |
| 255 | DDW3848 | GM/CELTA | 9BGRD08Z01G126787 | PAULO HENRIQUE CAMARGO DA SILVA | | |
| 256 | DDY2575 | I/RENAULT MEGANE RXE 1.6 | 8A1BA00351L185937 | ROBERTO VIEIRA DE BORBA | MAURO ROCHA DE MELO | |
| 257 | DEB9F31 | FIAT/MAREA HLX | 9BD18524027053023 | MAXIMINO ARGUELLO BRIZUELA | | |
| 258 | DEB3086 | VW/GOL FUN | 9BWCA05X91P128784 | MARCO ANTONIO TORRES DE SANTANA | | |
| 259 | DEL5879 | FORD/FIESTA GL | 9BFB5ZFHA1B383958 | NELSON NUNES DA SILVA | | |
| 260 | DEM3225 | VW/GOL SPECIAL | 9BWCA05Y62T077729 | ITAU UNIBANCO S.A. | LUIZ DOS SANTOS; BV FINANCEIRA SA CFI | |
| 261 | DEN1697 | VW/QUANTUM 2.0 | 9BWBE03X82P000380 | KEILA LOURENCO DOS SANTOS SILVA | MARIA DO ROSARIO DE FATIMA MOURA ALVES | |

Secretaria Municipal de Segurança, Trânsito e Transporte de Itapeçerica da Serra
R. Maj. Manoel Francisco de Morães, 385 - Centro - Itapeçerica da Serra/SP



PREFEITURA MUNICIPAL DE ITAPEÇERICA DA SERRA
ESTADO DE SÃO PAULO
SECRETARIA MUNICIPAL DE SEGURANÇA, TRÂNSITO E TRANSPORTE

| ITEM | PLACA | MARCA/MODELO | CHASSI | PROPRIETÁRIO | AGENTE FINANCEIRO; ARREDATÁRIO OU COMPADOR | OBS |
|------|---------|-----------------------|-------------------|-------------------------------------|---|------------------|
| 282 | DHG1563 | VW/GOL SPECIAL | 9BWCA05Y82T120418 | EDMILSON A OLIVEIRA MIRANDA | SIMONE RAFAELA DA SILVA | |
| 283 | DHG5014 | VW/GOL SPECIAL | 9BWCA05Y33T022835 | CAIQUE LOPES FRANCA | | |
| 284 | DIA9064 | GM/CORSA CLASSIC | 9BGSB19Z03B106024 | RAILTON SANTOS DOS ANJOS | | |
| 285 | DIE2875 | GM/CELTA 3 PORTAS | 9BGRD08X03G101811 | KEVIN FERNANDO GARCIA | EDNEUDO PAIVA DE ALMEIDA | |
| 286 | DIG9495 | FORD/KA GL | 9BFB5ZGDA3B798109 | CLECIO SENA DOS SANTOS | | |
| 287 | DIH2964 | I/GM CORSA CLASSIC | 8AGSB19Z03R118101 | ARNALDO CAMILO DA SILVA | | |
| 288 | DII1222 | I/FORD FOCUS 1.8L HA | 8AFAZZFHA2J261048 | LUCIANE APARECIDA LOURENCO MARTINS | PAULO SERGIO DA SILVA | |
| 289 | DII2361 | VW/GOL SPECIAL | 9BWCA05Y83T019820 | ELIZANGELA ZORANTE DOS SANTOS | EDELEUSA BARBOSA SILVA | |
| 290 | DIL5D39 | FIAT/UNO MILLE FIRE | 9BD15822524383110 | THAMIRIS CAROLINE DA SILVA | LUIZ FELIPE DANTAS DE CAMARGO | |
| 291 | DIN6400 | FIAT/PALIO FIRE | 9BD17103232209730 | MATHEUS RIBAS FRANCISCO | FABIO SANTOS DE ALMEIDA | |
| 292 | DIO0876 | FIAT/SIENA ELX | 9BD17202433032234 | JAIR ANSELMO MAGRI | | |
| 293 | DIO1208 | I/FORD FIESTA STREET | 3FABP04A22M128320 | EDMILSON DO CARMO SOUZA | | |
| 294 | DIP8323 | RENAULT/CLIO RL 1.0 | 93YBB0Y053J384050 | ALINE PAFUNDI | RITA DE CASSIA MATIOLI DE ANDRADE ABATEPAULO | |
| 295 | DIZ6101 | VW/GOL SPECIAL | 9BWCA05Y23T071072 | ANTONIO AUGUSTO DE MELO | | |
| 296 | DJA3955 | GM/CORSA CLASSIC | 9BGSB19Z03B103619 | RONALDO EUFRASIO CASTRO | ANDRE DE ARAUJO VIEIRA | |
| 297 | DMV0455 | GM/KADETT IPAN SL | 9BGKS35SPPC336463 | HELIO MIRANDA BORBA | | |
| 298 | DRI9770 | IMP/GM ASTRA GLS | W0L00005855309269 | GENEILSON RODRIGUES DA SILVA | JOSE ANTONIO CONCEICAO GOMES | |
| 299 | DWU6C45 | HONDA/CG 150 FAN ESI | 9C2KC1550AR076548 | FLAVIA SIMONE MOURA PEREIRA CARDOSO | PABLO CAMARGO FREITAS | |
| 300 | DWW9946 | HONDA/CG 125 FAN | 9C2JC30708R715770 | ERINALDO DUARTE DANIEL DE OLIVEIRA | | |
| 301 | DYO2205 | HONDA/CG 150 TITAN KS | 9C2KC08108R316927 | FERNANDO MARTINS ZANDONA | | BAIXA PERMANENTE |
| 302 | DYS9J83 | JTA/SUZUKI EN125 YES | 9CDNF41LI8M257305 | LUIZ GUSTAVO DOS SANTOS ARAUJO | MARCOS ROBERTO SANTOS CRAVITO | |

Secretaria Municipal de Segurança, Trânsito e Transporte de Itapeçerica da Serra
R. Maj. Manoel Francisco de Morães, 385 - Centro - Itapeçerica da Serra/SP

EDITAIS



PREFEITURA MUNICIPAL DE ITAPECERICA DA SERRA
ESTADO DE SÃO PAULO
SECRETARIA MUNICIPAL DE SEGURANÇA, TRÂNSITO E TRANSPORTE

| ITEM | PLACA | MARCA/MODELO | CHASSI | PROPRIETÁRIO | AGENTE FINANCEIRO; ARREDATÁRIO OU COMPADOR | OBS |
|------|---------|--------------------------|-------------------|--|--|------------------|
| 303 | DYW2348 | I/TRAXX JH125 L | LAAAJKJG990000578 | RENATO ALVES DAMASCENO | | |
| 304 | DZP0550 | HONDA/CG 125 FAN | 9C2JC30708R753551 | CARLOS EDUARDO CORDEIRO DE SOUZA | BRUNO MORGANTE GOMES | |
| 305 | DZP6046 | YAMAHA/FAZER YS250 | 9C6KG017080104916 | FRANCISCO NIELSON MARTINS FREITAS | | |
| 306 | DZR3942 | HONDA/CG 125 FAN | 9C2JC30708R679094 | BIANCA FERNANDA MARQUES AUGUSTINHO | LARISSA PORCINO DE LIMA | |
| 307 | DZT7F37 | HONDA/CG 150 TITAN KS | 9C2KC08108R354378 | LEONARDO REIMBERG RAIMUNDO | | |
| 308 | DZU0056 | JTA/SUZUKI EN125 YES | 9CDNF41LJ9M279724 | MARIA APARECIDA DA SILVA MENDONCA | GRAZIELE APARECIDA DA SILVA OLIVEIRA | |
| 309 | DZU2778 | I/CTM GREEN SPORT | LE6PCKLL781707479 | JOSE PEREIRA FILHO | | |
| 310 | DZZ1363 | CHEVROLET/CLASSIC | 9BGSA1910AB211278 | PATRICIA NASCIMENTO GUIMARAES | PATRICIA APARECIDA FARIAS DE ALMEIDA | |
| 311 | EAD7584 | FIAT/PALIO FIRE ECONOMY | 9BD17164LA5616461 | JOSE EDEMILSON DE ARAUJO | | |
| 312 | EBH3601 | I/NISSAN SENTRA S | 3N1AB61D59L603306 | ODILON REGINALDO DA SILVA SANTIAGO | | |
| 313 | EBO3J80 | GM/CELTA 2P LIFE | 9BGRZ0810AG164226 | PARAIBAS MECANICA FUNILARIA E PINTURA LTDA | TATIANE BENDINELLI REIMBERG DA SILVA; BANCO PAN S.A. | |
| 314 | ECB9G10 | HONDA/CG 150 JOB | 9C2KC08308R011625 | JEISA OLIVEIRA RIBEIRO | | |
| 315 | ECB1507 | JTA/SUZUKI AN125 | 9CDCF47AJ9M055638 | PAULO ROBERTO SILVA CONSENTINO | | |
| 316 | ECB8321 | HONDA/CG 125 FAN KS | 9C2JC4110BR501962 | ODAIR DE OLANDA CAVALCANTE | BV FINANCEIRA SA CFI | |
| 317 | ECF8716 | HONDA/CG 150 TITAN KS | 9C2KC15109R011622 | LEANDRO COSTA MURTA | | BAIXA PERMANENTE |
| 318 | ECG6I03 | HONDA/CB 300R | 9C2NC4310AR016589 | RYAN LUCAS DA SILVA SOUZA | | |
| 319 | ECJ7196 | HONDA/CG150 TITAN MIX ES | 9C2KC16209R016565 | WELLINGTON FERREIRA DOS SANTOS | NICHOLAS FERREIRA ARAUJO | |
| 320 | ECK2E18 | HONDA/CB 300R | 9C2NC4310AR037618 | EZEQUIEL FERREIRA DA SILVA | WILLIANS DOS SANTOS GOMES | |
| 321 | ECK4A65 | HONDA/CG 150 TITAN KS | 9C2KC15109R019792 | WILIAM PEREIRA DA SILVA | RODRIGO FREIRE SILVA | |

Secretaria Municipal de Segurança, Trânsito e Transporte de Itapecerica da Serra
R. Maj. Manoel Francisco de Morães, 385 - Centro - Itapecerica da Serra/SP



PREFEITURA MUNICIPAL DE ITAPECERICA DA SERRA
ESTADO DE SÃO PAULO
SECRETARIA MUNICIPAL DE SEGURANÇA, TRÂNSITO E TRANSPORTE

| ITEM | PLACA | MARCA/MODELO | CHASSI | PROPRIETÁRIO | AGENTE FINANCEIRO; ARREDATÁRIO OU COMPADOR | OBS |
|------|---------|--------------------------|-------------------|------------------------------------|---|-----|
| 340 | EFK9B01 | HONDA/CG 125 FAN | 9C2JC30708R720163 | WESLEY LIMA BARBOSA | | |
| 341 | EFK3690 | HONDA/CG150 TITAN MIXESD | 9C2KC16309R001428 | RAFAEL PEREIRA | | |
| 342 | EFK7974 | HONDA/CBX 250 TWISTER | 9C2MC35008R056686 | JOSE CARLOS DA SILVA | | |
| 343 | EFL4B03 | HONDA/CG150 TITAN MIXESD | 9C2KC16309R023724 | IVANEY ROQUE DA SILVA | CICERA VIEIRA LIMA E SILVA | |
| 344 | EFL9128 | HONDA/CG 150 FAN ESI | 9C2KC1670BR526251 | JEFERSON DIAS GOMES | | |
| 345 | EFN0E84 | HONDA/CBX 250 TWISTER | 9C2MC35008R133122 | IRACILDA SANTANA GAMA | ALLAN CRISPINIANO SANTANA | |
| 346 | EFN0I36 | HONDA/CG 125 FAN | 9C2JC30708R216040 | APARECIDA DO MONTE BISPO DE SOUZA | | |
| 347 | EFN8D75 | SUNDOWN/HUNTER 125 SE | 94J2XECL89M030593 | MARCELO JOSE DE OLIVEIRA | RODRIGO AFONSO TEIXEIRA | |
| 348 | EGS9424 | GM/CELTA 4P LIFE | 9BGRZ48109G248491 | SIDNEI APARECIDO DA SILVA | | |
| 349 | EGY4B61 | HONDA/CG 125 CARGO KS | 9C2JC4130AR007712 | BRUNA CAVALCANTE DE SOUZA | | |
| 350 | EGY8E66 | JTA/SUZUKI AN125 | 9CDCF47AJ9M059636 | MARILIA ALESSANDRA PEREIRA FREITAS | JANAINA FELICIO | |
| 351 | EGY5683 | HONDA/CG 125 FAN | 9C2JC30708R726492 | MARCELO BARBOSA DA SILVA | KAUAN DA SILVA SANTOS | |
| 352 | EGY5998 | HONDA/CBX 250 TWISTER | 9C2MC35008R114579 | ALEXSANDRO ELOI DA SILVA | MARIA APARECIDA BARBOSA FERREIRA DOS SANTOS | |
| 353 | EGY6852 | HONDA/CG 125 FAN KS | 9C2JC4110AR534300 | RAIMUNDO NONATO SILVA ALMEIDA | | |
| 354 | EGY7502 | HONDA/CG 125 FAN | 9C2JC30708R741666 | PEDRO HENRIQUE DA SILVA GOMES | | |
| 355 | EGY7563 | HONDA/CG 125 FAN | 9C2JC30708R720716 | KAIQUE VIEIRA DOS SANTOS | JOELMA TINI RANGEL | |
| 356 | EGZ5172 | HONDA/CG 125 FAN | 9C2JC30708R573041 | WESLEY SILVA DE FREITAS | SANDRA REGINA DE MELO RAPERGER | |
| 357 | EGZ5195 | DAFRA/KANSAS 150 | 95VCB1L589M029970 | DANIEL AUGUSTO SCHOEN | RONALDO DE LIMA SILVA | |
| 358 | EHA3363 | HONDA/CG 125 FAN KS | 9C2JC41109R062094 | SILVESTRE DE JESUS FERREIRA | BANCO ITAUCARD SA | |
| 359 | EHB7I65 | HONDA/CBX 250 TWISTER | 9C2MC35008R079110 | WILLIAN SILVA DA COSTA | | |
| 360 | EHB2554 | HONDA/CG150 TITAN MIX KS | 9C2KC16109R029062 | CLAUDETE MARIA DA SILVA PAIXAO | | |

Secretaria Municipal de Segurança, Trânsito e Transporte de Itapecerica da Serra
R. Maj. Manoel Francisco de Morães, 385 - Centro - Itapecerica da Serra/SP



PREFEITURA MUNICIPAL DE ITAPECERICA DA SERRA
ESTADO DE SÃO PAULO
SECRETARIA MUNICIPAL DE SEGURANÇA, TRÂNSITO E TRANSPORTE

| ITEM | PLACA | MARCA/MODELO | CHASSI | PROPRIETÁRIO | AGENTE FINANCEIRO; ARREDATÁRIO OU COMPADOR | OBS |
|------|---------|--------------------------|-------------------|-------------------------------------|---|------------------|
| 322 | ECQ7782 | YAMAHA/FACTOR YBR125 ED | 9C6KE120090007372 | CARLOS ALBERTO MARQUES | NICODEMOS FEITOSA DE OLIVEIRA | |
| 323 | ECR4D80 | YAMAHA/FACTOR YBR125 K | 9C6KE122090021766 | WILLIAM FERREIRA NASCIMENTO | EWLYN CRISTINA DOS SANTOS GODINHO | |
| 324 | ECX7J16 | HONDA/CG 125 FAN ES | 9C2JC41209R083875 | MARIA ELIZANGELA LIMA | | |
| 325 | ECY3628 | DAFRA/KANSAS 150 | 95VCB1J289M014091 | ROBERTO SILVA ORTOLANI | | |
| 326 | EDE8D44 | VW/GOL 1.0 | 9BWAA05U6AT181995 | CF DE MORAIS VEICULOS | ANTONIO SERGIO LIMA DE NOVAES | |
| 327 | EEB2C57 | HONDA/CG150 TITAN MIX EX | 9C2KC1640AR019488 | ALINE LIMA DOS SANTOS | | |
| 328 | EEC6210 | JTA/SUZUKI AN125 | 9CDCF47AJ9M057068 | NELLY RABELO SAO MIGUEL DA SILVA | RAFAEL FERREIRA RUIZ | |
| 329 | EEl8F62 | FORD/KA FLEX | 9BFZK53A09B105342 | RICARDO ANTERO LOUREIRO JUNIOR | | |
| 330 | EEW4595 | RENAULT/LOGAN EXP 1016V | 93YLSR1RH9J150071 | GILDECI FIRMINO NUNES | | |
| 331 | EEY1032 | I/RENAULT SYMBOL EXPR 16 | 8A1LBM225AL231778 | JULIA MARIA DE OLIVEIRA SILVA | JOSE ROBERTO DE SOUSA E SILVA; BANCO DIGIMAIS S.A. | |
| 332 | EFE3C36 | YAMAHA/FACTOR YBR125 ED | 9C6KE120090030251 | DANIEL LUIZ KUZUHARA FERNANDES | CARLOS ALESSANDRO ALENCAR DA SILVA | |
| 333 | EFE8A16 | YAMAHA/FAZER YS250 | 9C6KG017080096994 | EMERSON RODRIGUES LOPES | | |
| 334 | EFE1499 | JTA/SUZUKI INTRUDER 125 | 9CDNF41AJ8M208295 | VERA LUCIA MARTINS DO SANTOS | ANDRE NATALIN GALLI | |
| 335 | EFF0200 | HONDA/CG150 TITAN MIX KS | 9C2KC1610AR017878 | WILLIAM DE OLIVEIRA SILVA | BANCO PAN S.A. | BAIXA PERMANENTE |
| 336 | EFH6645 | JTA/SUZUKI EN125 YES | 9CDNF41LJ9M283526 | ROSIANE RIBEIRO DA SILVA | ELIANE ANUNCIACAO FERRAZ DE BRITO | |
| 337 | EFH6777 | HONDA/CG 150 FAN ESI | 9C2KC1550AR223598 | GELSON PELLUCHI BAPTISTA | CLAUDIA ROBERTA DE MORAES | |
| 338 | EFJ4785 | HONDA/CG 150 TITAN ESD | 9C2KC08208R094643 | EDNA DONIZETI MARINHO | MARLON DONIZETI PINTO DA SILVA | |
| 339 | EFK3J52 | HONDA/CG150 TITAN MIX KS | 9C2KC16109R018624 | MARILIA BISPO NASCIMENTO DOS SANTOS | | |

Secretaria Municipal de Segurança, Trânsito e Transporte de Itapecerica da Serra
R. Maj. Manoel Francisco de Morães, 385 - Centro - Itapecerica da Serra/SP



PREFEITURA MUNICIPAL DE ITAPECERICA DA SERRA
ESTADO DE SÃO PAULO
SECRETARIA MUNICIPAL DE SEGURANÇA, TRÂNSITO E TRANSPORTE

| ITEM | PLACA | MARCA/MODELO | CHASSI | PROPRIETÁRIO | AGENTE FINANCEIRO; ARREDATÁRIO OU COMPADOR | OBS |
|------|---------|---------------------------|-------------------|------------------------------------|---|------------------|
| 361 | EHC7F81 | HONDA/CG 150 FAN ESI | 9C2KC1550AR040180 | MARLY GONZAGA DE LIMA | | |
| 362 | EHC7I25 | HONDA/CG150 TITAN MIX KS | 9C2KC1610AR019715 | KEVIN LOPES RAMOS | | |
| 363 | EHC7077 | HONDA/CG 125 FAN ES | 9C2JC41209R109333 | ANDERSON DE ALMEIDA | ROBINSON DOS SANTOS PINTO | |
| 364 | EHC7922 | HONDA/BIZ 125 KS | 9C2JC4210AR104016 | SUELANIA PORFIRIO FERREIRA | ALEXANDRE LEITE BASTOS | |
| 365 | EHC8167 | HONDA/CG 125 FAN KS | 9C2JC4110AR663834 | JESSICA SANTOS MONTEIRO DA SILVA | | |
| 366 | EHD7666 | HONDA/CG 125 FAN KS | 9C2JC4110AR089064 | JESSICA MUNIZ MONTEIRO GOUVEIA | SILVANI BISPO DOS SANTOS | |
| 367 | EHF9259 | HONDA/CG 150 TITAN ESD | 9C2KC15309R012664 | JOSE CARLOS PEREIRA DA SILVA | MARIA SILLIG MACHADO | |
| 368 | EHF9520 | SUNDOWN/HUNTER 125 SE | 94J2XECB99M032993 | GUSTAVO CUSTODIO GONCALVES | | |
| 369 | EHF9552 | HONDA/CG 150 FAN ESI | 9C2KC1670BR593212 | ALAIDE NASCIMENTO DE SOUZA | LUIZ RODRIGUES DO NASCIMENTO NETO | |
| 370 | EHG3I91 | JTA/SUZUKI EN125 YES | 9CDNF41LJ9M293870 | FELIPE MOREIRA JOAO | | |
| 371 | EHG4E06 | HONDA/CG 125 FAN ES | 9C2JC41209R110079 | FLAVIO ROGERIO RODRIGUES FERREIRA | | |
| 372 | EHG4015 | HONDA/CG 125 FAN KS | 9C2JC41109R021012 | PEDRO HENRIQUE PEREIRA DE ANDRADE | FABIO ALVES DOS SANTOS | |
| 373 | EHG5133 | YAMAHA/NEO AT115 | 9C6KE1000A0038928 | DEBORA AZEVEDO SILVA MOTA | | |
| 374 | EHI3784 | YAMAHA/FACTOR YBR125 ED | 9C6KE1200A0061043 | JORGE CORREA DA SILVA | JOSIVALDO COSMO FERREIRA DE ALMEIDA | |
| 375 | EHI1F08 | HONDA/CG 150 TITAN KS | 9C2KC15109R015103 | TANIA SANTOS DE SOUZA | | |
| 376 | EHJ8973 | HONDA/CG 125 FAN KS | 9C2JC4110AR588592 | JOAQUIM JOSE DE OLIVEIRA | ROGERIO LEMES | BAIXA PERMANENTE |
| 377 | EHJ9534 | HONDA/LEAD 110 | 9C2JF2500AR205151 | FABIANA JESUS DE MORAES | | BAIXA PERMANENTE |
| 378 | EHK6G77 | HONDA/CG 150 FAN ESI | 9C2KC1550AR032242 | ANDRELICE CORREA DE BRITO | PALOMA CHRISTINE DE SOUZA SILVA | |
| 379 | EHK6I80 | HONDA/XRE 300 | 9C2ND0910AR016020 | PAMELA REGINA PINHEIRO DE CARVALHO | GUILHERME AUGUSTO DOS SANTOS SOUZA | |
| 380 | EHK4207 | I/LUOJIA LJ150-2MI ZAFast | LBFPCKXJ881132289 | VINICIUS MOTA CONSELHEIRO | PAULO VIEIRA DA SILVA | |
| 381 | EHL0430 | HONDA/CBX 250 TWISTER | 9C2MC35008R108600 | SILVANIA SOARES QUEIROZ | | BAIXA PERMANENTE |

Secretaria Municipal de Segurança, Trânsito e Transporte de Itapecerica da Serra
R. Maj. Manoel Francisco de Morães, 385 - Centro - Itapecerica da Serra/SP

EDITAIS



PREFEITURA MUNICIPAL DE ITAPECEIRICA DA SERRA
ESTADO DE SÃO PAULO
SECRETARIA MUNICIPAL DE SEGURANÇA, TRÂNSITO E TRANSPORTE

| ITEM | PLACA | MARCA/MODELO | CHASSI | PROPRIETÁRIO | AGENTE FINANCEIRO; ARREDATÁRIO OU COMPADOR | OBS |
|------|---------|--------------------------|-------------------|------------------------------------|---|------------------|
| 382 | EHL1405 | HONDA/CG 125 FAN | 9C2JC30708R148738 | ANDRELINA PEREIRA DA CRUZ | | BAIXA PERMANENTE |
| 383 | EHM6A21 | YAMAHA/FACTOR YBR125 K | 9C6KE1220A0126800 | ELIENE TRINDADE SILVA GOMES | TIAGO AUGUSTO DA SILVA | |
| 384 | EHM7986 | HONDA/CG150 TITAN MIX ES | 9C2KC16209R007464 | EUVANICE ANDRADE SILVA | | |
| 385 | EHM9323 | YAMAHA/FACTOR YBR125 K | 9C6KE1220A0115641 | WANDERSON DE FREITAS RAIMUNDO | ROBERIO SANTOS GOMES | |
| 386 | EHQ9317 | HONDA/CG 125 FAN KS | 9C2JC4110AR512829 | PATRICIA MIRNA BUENO | | BAIXA PERMANENTE |
| 387 | EHR0838 | SUNDOWN/HUNTER 100 | 94I2XSBM89M023124 | JONAS LOPES MACHADO | | BAIXA PERMANENTE |
| 388 | EHR2438 | JTA/SUZUKI EN125 YES | 9CDNF41LJ9M288333 | AILTON PEREIRA | | |
| 389 | EHT7B52 | HONDA/BIZ 125 ES | 9C2JC42209R057755 | EDILAINE BATISTA DE SOUZA | EDNEIDE JOSEFA DA SILVA | |
| 390 | EHT3849 | HONDA/CG150 TITAN MIX ES | 9C2KC16209R012017 | MATHEUS FERNANDES DE OLIVEIRA | THIAGO RAMOS SOARES | |
| 391 | EHT6394 | HONDA/CG 125 FAN KS | 9C2JC4110BR414231 | CLEBISON APARECIDO DIAS | BANCO PAN S.A. | BAIXA PERMANENTE |
| 392 | EHU0932 | HONDA/CG 125 CARGO KS | 9C2JC4130AR003021 | PAULO HENRIQUE ARAUJO DA SILVA | | |
| 393 | EHV2203 | HONDA/CG150 TITAN MIX KS | 9C2KC1610AR007605 | DOUGLAS BRAGA | PAOLO JUSTINO MOREIRA | BAIXA PERMANENTE |
| 394 | EHW7606 | DAFRA/SPEED 150 | 95VCA1C599M009351 | JOSIMAR ALMEIDA MARQUES | GIVANILO MARANHAO DA COSTA | |
| 395 | EHY9196 | HONDA/CG 125 CARGO KS | 9C2JC4130AR000812 | VITOR HUGO RALA | | |
| 396 | EHZ0435 | HONDA/CG150 TITAN MIX KS | 9C2KC16109R031428 | CLEDSON BARRETO DOS SANTOS MATOS | | |
| 397 | EHZ1436 | YAMAHA/XTZ 125XK | 9C6KE1070A0006531 | HILDEBRANDO OCTAVIO DO NASCIMENTO | | |
| 398 | EIE1F40 | YAMAHA/FACTOR YBR125 ED | 9C6KE120090020634 | ORLANDO ANTONIO DOS SANTOS | RIVALDO SILVA DE FRANCA | |
| 399 | EIE4C03 | HONDA/CB 300R | 9C2NC4310BR008081 | KAUWILLIAM BERNARDINO DA SILVA | MARCIO NOGUEIRA COSTA | |
| 400 | EIE6A11 | HONDA/CBX 250 TWISTER | 9C2MC35008R116738 | VALDEIR FERNANDES DA SILVA | CLEBER HENRIQUE FERREIRA DOS SANTOS | |
| 401 | EIE9F46 | HONDA/CG 125 FAN KS | 9C2JC41109R031425 | HILDETE FENTANES ARAUJO DOS SANTOS | | |
| 402 | EIE3315 | YAMAHA/NEO AT115 | 9C6KE100080035855 | EMILIANO FUKS | JOACYR T P FILHO | |
| 403 | EIE4181 | HONDA/CG 125 FAN ES | 9C2JC41209R070819 | MARCELO DE LIMA GONCALVES | | |

Secretaria Municipal de Segurança, Trânsito e Transporte de Itapeceira da Serra
R. Maj. Manoel Francisco de Morães, 385 - Centro - Itapeceira da Serra/SP



PREFEITURA MUNICIPAL DE ITAPECEIRICA DA SERRA
ESTADO DE SÃO PAULO
SECRETARIA MUNICIPAL DE SEGURANÇA, TRÂNSITO E TRANSPORTE

| ITEM | PLACA | MARCA/MODELO | CHASSI | PROPRIETÁRIO | AGENTE FINANCEIRO; ARREDATÁRIO OU COMPADOR | OBS |
|------|---------|--------------------------|-------------------|------------------------------------|---|-----|
| 422 | EJM2413 | HONDA/CG 150 TITAN KS | 9C2KC08108R352993 | LUIZA SAMPAIO | ELIANE MARQUES DOS SANTOS | |
| 423 | EJM2621 | DAFRA/SPEED 150 | 95VCA1L289M052296 | ANDREIA APARECIDA MOREIRA | CIRLENE CORDEIRO MOTA | |
| 424 | EJM3454 | HONDA/CG 125 FAN | 9C2JC30708R726598 | MARCELO LIMA PEREIRA | DIEGO RODRIGUES DA SILVA | |
| 425 | EJM8538 | HONDA/CG150 TITAN MIX KS | 9C2KC16109R035845 | HENRIQUE FERREIRA MAGALHAES | JOAO RENATO MACEDO DOS REIS | |
| 426 | EJM8560 | HONDA/CG150 TITAN MIX KS | 9C2KC16109R042239 | ANTONIO ALVES DA COSTA | | |
| 427 | EJN8D72 | HONDA/CG 150 FAN ESI | 9C2KC1550AR042476 | ANDERSON LUCAS PEREIRA DA SILVA | GILMAR SOUZA BARBOSA | |
| 428 | EJN3664 | HONDA/CG 125 FAN ES | 9C2JC41209R112957 | ALEX ANDRADE SILVA | JOYCE FERNANDA PORTO LIONEL | |
| 429 | EJN5401 | YAMAHA/FACTOR YBR125 K | 9C6KE122090082117 | RAFAEL SOUZA SILVA | ALEX SANTOS CORDEIRO | |
| 430 | EJN5809 | JTA/SUZUKI EN125 YES | 9CDNF41LJ9M294263 | ANTONIO LOPES DA SILVA | | |
| 431 | EJN8104 | DAFRA/SUPER 100 | 95VAC1A899M000921 | ADAIR PEREIRA DA COSTA | WELLERSON FELICIANO PEREIRA | |
| 432 | EJN9298 | HONDA/CG 150 TITAN KS | 9C2KC08108R251937 | MARLI MARIA JOSE DA SILVA | ANTONIO GUILHERME DA SILVA ARAUJO | |
| 433 | EJO2F88 | HONDA/CG 150 FAN ESI | 9C2KC1550AR026918 | JANICE ALVES RODRIGUES | | |
| 434 | EJO5A84 | HONDA/XRE 300 | 9C2ND0910AR015970 | DUFF BEER TABACO LTDA | ALISSON DE JESUS SANTOS | |
| 435 | EJO9H68 | HONDA/CG 125 FAN KS | 9C2JC4110AR551660 | ANTONIO RIVALDO TEIXEIRA DA SILVA | | |
| 436 | EJO8274 | HONDA/CG 125 FAN KS | 9C2JC41109R545390 | RAMON LOURENCO DE SOUSA | | |
| 437 | EJO8416 | HONDA/NXR150 BROS KS | 9C2KD04309R018488 | ROSLANGE SANTOS DE AGUIAR | | |
| 438 | EJO8443 | HONDA/CB 300R | 9C2NC4310AR049132 | LAURENCIO SILVA DE ALMEIDA | EDUARDO OLIVEIRA DE MORAIS | |
| 439 | EJPOJ12 | HONDA/CG150 TITAN MIX KS | 9C2KC16109R033183 | LUCAS JESUS DE SOUZA | ANTONIA EDILEUZA BALA DE SOUSA | |
| 440 | EJPI293 | JTA/SUZUKI EN125 YES | 9CDNF41LJ9M292019 | PABLO DE OLIVEIRA BERMEJO BLANQUER | ROMULO MATHEUS SILVESTRI DE FRANCA | |

Secretaria Municipal de Segurança, Trânsito e Transporte de Itapeceira da Serra
R. Maj. Manoel Francisco de Morães, 385 - Centro - Itapeceira da Serra/SP



PREFEITURA MUNICIPAL DE ITAPECEIRICA DA SERRA
ESTADO DE SÃO PAULO
SECRETARIA MUNICIPAL DE SEGURANÇA, TRÂNSITO E TRANSPORTE

| ITEM | PLACA | MARCA/MODELO | CHASSI | PROPRIETÁRIO | AGENTE FINANCEIRO; ARREDATÁRIO OU COMPADOR | OBS |
|------|---------|--------------------------|-------------------|-------------------------------------|---|-----|
| 404 | EIE6045 | JTA/SUZUKI AN125 | 9CDCF47AJ9M061847 | BRUNO WANDERLEY DOS SANTOS BARBOSA | | |
| 405 | EIE8222 | HONDA/CG150 TITAN MIX KS | 9C2KC16109R012596 | MARINEIDE FIGUEIREDO SILVA COLARES | | |
| 406 | EIF2E37 | I/PEUGEOT 307 SDFELINE A | 8AD3DRFJ29G023513 | DAIANNA SANTOS SOUZA | FRANCISCA LUCIA DE ARAUJO FONSECA BATISTA | |
| 407 | EIH0605 | GM/PRISMA MAXX | 9BGRM6940AG145293 | EDSON DA SILVA TEOTONIO | THAIS BRITO DA SILVA | |
| 408 | EII5H55 | HONDA/CG 125 FAN ES | 9C2JC41209R083472 | FELIX BRAZ DE LUNA SILVA | | |
| 409 | EII9I31 | JTA/SUZUKI AN125 | 9CDCF47AJAM079135 | IZABEL RODRIGUES MIRANDA | GISELE DA CONCEICAO RODRIGUES CRUZ | |
| 410 | EII3816 | HONDA/CG 150 FAN ESI | 9C2KC1550AR000430 | ROGERIO GABRIEL DE OLIVEIRA | | |
| 411 | EII5164 | DAFRA/SPEED 150 | 95VCA1A299M000071 | ALAN RAMOS DOS ANJOS | ALEX ROSENDO DA SILVA | |
| 412 | EII7908 | JTA/SUZUKI EN125 YES | 9CDNF41LJ9M283452 | ANDRE HELFSTEIN MIRANDA | | |
| 413 | EII7913 | HONDA/CG 125 FAN KS | 9C2JC41109R519004 | AMANDA GONCALVES DE SANTANA | ALAN APARECIDO LOPES EFIGENIO | |
| 414 | EIO7C18 | GM/CORSA SEDAN PREMIUM | 9BGXM19P09C162194 | ARI ELIAS SANTOS FILHO | BANCO DIGIMAI S.A. | |
| 415 | EIR7841 | FIAT/UNO MILLE ECONOMY | 9BD15802AB6502905 | CICERO DOS REIS | | |
| 416 | EJB8943 | VW/FOX 1.0 | 9BWAA05Z7A4008623 | ANA CRISTINA COSTA CARRICO CARVALHO | MARILUCIA ALVES NOGUEIRA SANTOS; BANCO PAN S.A. | |
| 417 | EJD4J46 | GM/VECTRA SEDAN ELEGANCE | 9BGAB69C09B258141 | MANOELITO DE FREITAS DUARTE | | |
| 418 | EJG2653 | GM/CELTA 4P SPIRIT | 9BGRX48109G278353 | ALBERTO NASCIMENTO SANTOS | | |
| 419 | EJM2J05 | HONDA/CBX 250 TWISTER | 9C2MC35007R062933 | JOSE MARIEL DE OLIVEIRA ARAUJO | | |
| 420 | EJM7H59 | HONDA/CG 125 FAN ES | 9C2JC41209R002495 | MARIA SERISIA SOUSA LIMA APOLINARIO | JEFERSON ANTONIO DE LIMA COSTA | |
| 421 | EJM2133 | HONDA/CG 125 FAN | 9C2JC30708R747650 | JEFFERSON LOPES DE CARVALHO | | |

Secretaria Municipal de Segurança, Trânsito e Transporte de Itapeceira da Serra
R. Maj. Manoel Francisco de Morães, 385 - Centro - Itapeceira da Serra/SP



PREFEITURA MUNICIPAL DE ITAPECEIRICA DA SERRA
ESTADO DE SÃO PAULO
SECRETARIA MUNICIPAL DE SEGURANÇA, TRÂNSITO E TRANSPORTE

| ITEM | PLACA | MARCA/MODELO | CHASSI | PROPRIETÁRIO | AGENTE FINANCEIRO; ARREDATÁRIO OU COMPADOR | OBS |
|------|---------|--------------------------|-------------------|---|---|-----|
| 441 | EJP6D39 | YAMAHA/FACTOR YBR125 K | 9C6KE1220A0092447 | AMAURI APARECIDO DOS SANTOS | | |
| 442 | EJP2463 | HONDA/CG150 TITAN MIX EX | 9C2KC1640AR010722 | SILVIO ROSENDO DA SILVA | LUCAS DE SOUZA FERREIRA | |
| 443 | EJP5002 | HONDA/CG 125 FAN KS | 9C2JC4110AR570674 | KESLEY MARQUES DA SILVA | | |
| 444 | EJP8073 | HONDA/CG 150 FAN ESI | 9C2KC1550AR034847 | ISABELA CRISTINA PINHO | | |
| 445 | EJP8965 | HONDA/CG 150 FAN ESI | 9C2KC1550AR038720 | HELISSON DOUGLAS SANTOS DE SALES | AMOS ROLLEMBERG DE LIMA SANTOS | |
| 446 | EJQ0079 | YAMAHA/XTZ 125XE | 9C6KE106090005925 | IRANILO MATIAS DA SILVA | | |
| 447 | EJQ3153 | HONDA/CB 300R | 9C2NC4310AR055145 | VANIA RODRIGUES DA SILVA | | |
| 448 | EJQ3370 | HONDA/LEAD 110 | 9C2JF2500AR003475 | ANDERSON DE ASSIS | GUSTAVO OLIVEIRA BATISTA | |
| 449 | EJQ5025 | YAMAHA/FAZER YS250 | 9C6KG0270A0013656 | SERGIO LUIZ PEREIRA DE SOUZA | | |
| 450 | EJQ5326 | HONDA/CG 125 FAN KS | 9C2JC4110AR620736 | AMANDA APARECIDA OLIVEIRA DOS SANTOS NASCIMENTO | RICARDO RUI DO NASCIMENTO | |
| 451 | EJQ5621 | DAFRA/SPEED 150 | 95VCA4E8ABM003947 | RAFAEL AZEVEDO DE SOUZA | ANDRE OLIVEIRA BENTO | |
| 452 | EJQ9619 | JTA/SUZUKI EN125 YES | 9CDNF41LJAM302646 | ADRIEL DE SOUZA ARAUJO | JOSE ALMIR FERREIRA DA SILVA | |
| 453 | EJQ9756 | JTA/SUZUKI AN125 | 9CDCF47AJ9M064459 | CIRLENE DE SANTANA CADIMA | | |
| 454 | EJR7D38 | DAFRA/KANSAS 150 | 95VCB1K289M021033 | ANDERSON GIBILFREDO DE MARCO | LUIZ FERNANDO MORAIS DE OLIVEIRA | |
| 455 | EJR1595 | YAMAHA/FAZER YS250 | 9C6KG0460B0004124 | RENATO CONCEICAO GOMES DOS REIS | MARCOS SANTOS PAIXAO | |
| 456 | EJR2283 | HONDA/CG 150 FAN ESI | 9C2KC1550AR042187 | EDUARDO CORREIA DA SILVA 37693218807 | | |
| 457 | EJR4200 | JTA/SUZUKI EN125 YES | 9CDNF41LJAM296352 | GILDA APARECIDA VICTORINO PELLIZARI | ROGERIO MAIA DOS SANTOS | |
| 458 | EJR4257 | DAFRA/ZIG | 95VFU1B5AAM001325 | GIVALDO BATISTA DE SOUZA | | |
| 459 | EJR4757 | HONDA/CG 150 FAN ESI | 9C2KC1550AR072097 | KELVIA LARISSA QUARESMA DE SOUSA | | |
| 460 | EJR5994 | YAMAHA/FACTOR YBR125 K | 9C6KE1220A0101927 | FERNANDO MAURICIO DA SILVA | | |
| 461 | EJR6027 | JTA/SUZUKI AN125 | 9CDCF47AJ9M071613 | RENAN DE LIMA MACCHERONIO | LUCAS NEIVA COELHO | |

Secretaria Municipal de Segurança, Trânsito e Transporte de Itapeceira da Serra
R. Maj. Manoel Francisco de Morães, 385 - Centro - Itapeceira da Serra/SP

EDITAIS



PREFEITURA MUNICIPAL DE ITAPEÇERICA DA SERRA
ESTADO DE SÃO PAULO
SECRETARIA MUNICIPAL DE SEGURANÇA, TRÂNSITO E TRANSPORTE

| ITEM | PLACA | MARCA/MODELO | CHASSI | PROPRIETÁRIO | AGENTE FINANCEIRO; ARREDATÁRIO OU COMPADOR | OBS |
|------|---------|--------------------------|-------------------|---------------------------------------|---|------------------|
| 462 | EJR6488 | HONDA/CG150 TITAN MIX ES | 9C2KC1620AR041409 | MARINEZ DA SILVA NASCIMENTO | | |
| 463 | EJR7930 | HONDA/CG 125 FAN KS | 9C2JC4110AR628484 | ALEX SANDRO DENIZ DA COSTA | MARCIA AP DA SILVA KENNEDY ANDERSON DIAS SOARES | |
| 464 | EKE7C47 | HONDA/BIZ 125 ES | 9C2JC4220AR102869 | JOSE ROBERTO CARNEIRO SOARES | | |
| 465 | EKF0052 | HONDA/CG 125 FAN KS | 9C2JC41109R536945 | JOAO MIGUEL DA SILVA | | BAIXA PERMANENTE |
| 466 | EKF2245 | HONDA/CG 125 FAN KS | 9C2JC4110AR664874 | ALLAN BATISTA COSTA CORREA | | |
| 467 | EKJ3029 | HONDA/CG 150 FAN ESI | 9C2KC1550AR113857 | SHIRLEY LOURENCO DE PAULA VIANA | | BAIXA PERMANENTE |
| 468 | EKJ4672 | JTA/SUZUKI EN125 YES | 9CDNF41LJ9M303288 | DANIEL GOES DE SOUSA | | |
| 469 | EKN8471 | VW/GOL 1.0 GIV | 9BWAA05W0AP058820 | FABRICIO JOSE DERENCIO | ALLAN RAONI LIRA | |
| 470 | EKO8977 | FIAT/PALIO WK ADVEN FLEX | 9BD373175E5037620 | CICERA ANTONIA DOS SANTOS | LEANDRO LOPES MENDES | |
| 471 | ELA8765 | GM/CORSA SUPER | 9BGS08ZTT771740 | ADALBERTO MOREIRA | JOICE DA SILVA MENDES | |
| 472 | ELJ4454 | VW/VOYAGE 1.6 COMFORTL | 9BWD805U8AT092889 | FABIO CARMO DE SOUZA | | |
| 473 | ELV5863 | FIAT/UNO MILLE ECONOMY | 9BD15802AB6525719 | SERGIO SOARES DA CRUZ | | |
| 474 | EMC3817 | VW/POLO SEDAN 1.6 | 9BWD809N8AP014897 | KLEBER EUGENIO | | |
| 475 | EMF8A39 | VW/GOL 1.0 SELECAO | 9BWAA05U5BP032410 | DAMIAO DE ALMEIDA SILVA | BANCO DIGIMAIS S.A. | |
| 476 | EMQ7991 | GM/CORSA HATCH MAXX | 9BGXH68P0BC138657 | JOSE SERGIO AGUIAR | | |
| 477 | EMY3661 | FIAT/STRADA ADVENTURE CD | 9BD27844PB7334018 | MARCELO RIBEIRO DE MELO | | |
| 478 | EMZ3877 | YAMAHA/FAZER YS250 | 9C6KG0270A0013114 | ANDREIA MARIA DA SILVA | | |
| 479 | EMZ6I83 | HONDA/CG 150 FAN ESI | 9C2KC1550AR175494 | QUITERIA DE OLIVEIRA RODRIGUES SOARES | HUDSON FELIPE DA SILVA | |
| 480 | ENX5756 | RENAULT/SANDERO STEPWAY | 93YBSR29KAJ314341 | GIANPAOLO GIRARDI KLAEGEN | | |
| 481 | EOH1038 | JTA/SUZUKI AN125 | 9CDCF47AJ9M064000 | AGOSTINHO PEREIRA DO NASCIMENTO | BRUNA SILVA SOUZA | |
| 482 | EOK5H75 | HONDA/BIZ 125 ES | 9C2JC4820BR026380 | AZUL CIA DE SEGUROS GERAIS | | BAIXA PERMANENTE |
| 483 | EOL1046 | HONDA/CG150 FAN ESDI | 9C2KC1680BR301633 | MERCIA SOUZA DA SILVA | CARLOS CESAR BERNARDO SANTOS; AYMORE CREDITO, FINANCIAMENTO | |

Secretaria Municipal de Segurança, Trânsito e Transporte de Itapeçerica da Serra
R. Maj. Manoel Francisco de Morães, 385 - Centro - Itapeçerica da Serra/SP



PREFEITURA MUNICIPAL DE ITAPEÇERICA DA SERRA
ESTADO DE SÃO PAULO
SECRETARIA MUNICIPAL DE SEGURANÇA, TRÂNSITO E TRANSPORTE

| ITEM | PLACA | MARCA/MODELO | CHASSI | PROPRIETÁRIO | AGENTE FINANCEIRO; ARREDATÁRIO OU COMPADOR | OBS |
|------|---------|--------------------------|-------------------|---|---|-----|
| 506 | EQD9F56 | HONDA/CG 150 FAN ESI | 9C2KC1670BR309448 | GEISA OLIVEIRA SILVA | | |
| 507 | EPG1411 | GM/MONTANA CONQUEST | 9BGXL80P0AC235963 | PERFIL REFRIGERACAO COM E SERV LTDA EPP | MAIS BRASIL COMERCIO E SERVICOS LTDA | |
| 508 | EPP8655 | VW/FOX 1.0 GII | 9BWAA05Z4A4150394 | MARIA ANGELA PEREZ MUNHOZ | WANDERLEY ESTEVES DE ALENCAR; AYMORE CREDITO, FINANCIAMENTO E INVESTIMENTO S.A. | |
| 509 | EPW4072 | VW/GOL 1.0 GIV | 9BWAA05W8BP032063 | ANDRE LUIZ PORCINO DOS SANTOS | JHONATHAN FURTADO DE ARAUJO; BANCO DIGIMAIS S.A. | |
| 510 | EPY7111 | I/CHEVROLET AGILE LTZ | 8AGCN48X0BR148652 | ALVARO DIAS DOS SANTOS | | |
| 511 | EQD1F70 | HONDA/CG 150 FAN ESI | 9C2KC1550AR089891 | LUCAS LOPES CARNEIRO | | |
| 512 | EQD4D38 | DAFRA/SPEED 150 | 95VCA4L59AM006568 | MIRIAM ARAUJO DOS SANTOS | VALDEMAR PACHECO | |
| 513 | EQD4E36 | HONDA/CB 300R | 9C2NC4310AR083146 | ELIAS PEREIRA DOS SANTOS | | |
| 514 | EQD7C37 | DAFRA/TVS APACHE RTR 150 | 95VGF2F2ABM001115 | LUIZ HENRIQUE FERREIRA DE ARAUJO | JULIO CESAR BRAGA DOS SANTOS | |
| 515 | EOZ4103 | HONDA/CG 125 FAN KS | 9C2JC4110AR711028 | FELIPE OLIVEIRA DE SOUSA PEREIRA | DIEGO HENRIQUE DA SILVA FELICIANO | |
| 516 | EQD0680 | HONDA/CG 125 FAN ES | 9C2JC4120AR080541 | CARLOS ANDRE LOPES DA SILVA | VITORIA DE OLIVEIRA COMERCIO DE GAS LTDA ME | |
| 517 | EQD3199 | HONDA/CG 125 FAN KS | 9C2JC4110AR033744 | ALANES BARBOSA DA SILVA | GISELE DOMINGOS DE MOURA | |
| 518 | EQD8175 | DAFRA/SPEED 150 | 95VCA4B5AAM000679 | SEVERINO ALVES MATIAS | JOSINALDO MATIS DE SOUZA | |
| 519 | EQE0441 | DAFRA/SUPER 100 | 95VAC1C899M006608 | ADELSON JOSE DE SANTANA | RAFAEL FERNANDO DE CARVALHO | |
| 520 | EQE3508 | YAMAHA/FACTOR YBR125 K | 9C6KE1520B0003298 | PAULO JUNIOR FERREIRA JULIO DE ARAUJO | | |

Secretaria Municipal de Segurança, Trânsito e Transporte de Itapeçerica da Serra
R. Maj. Manoel Francisco de Morães, 385 - Centro - Itapeçerica da Serra/SP



PREFEITURA MUNICIPAL DE ITAPEÇERICA DA SERRA
ESTADO DE SÃO PAULO
SECRETARIA MUNICIPAL DE SEGURANÇA, TRÂNSITO E TRANSPORTE

| ITEM | PLACA | MARCA/MODELO | CHASSI | PROPRIETÁRIO | AGENTE FINANCEIRO; ARREDATÁRIO OU COMPADOR | OBS |
|------|---------|--------------------------|-------------------|--|---|------------------|
| | | | | | E INVESTIMENTO S.A. | |
| 484 | EOM9004 | GM/CELTA 2P LIFE | 9BGRZ08F0BG221200 | BANCO ITAU BBA SA | SIMONE CLEIM | |
| 485 | EON2C60 | HONDA/CG 125 FAN KS | 9C2JC4110AR689049 | IVAN LUIZ FERREIRA DOS SANTOS | | |
| 486 | EON4J52 | HONDA/CG 125 FAN KS | 9C2JC4110AR700029 | SIMONE APARECIDA TOLEDO DA SILVA | WEVERTON DOS SANTOS BEZERRA | |
| 487 | EOP3F59 | HONDA/CG 125 FAN KS | 9C2JC4110BR419631 | NAILSON SILVA DE JESUS | | |
| 488 | EOP1724 | HONDA/CG 125 FAN KS | 9C2JC4110BR802277 | JOSE GERALDO PINTO | | |
| 489 | EOP1791 | JTA/SUZUKI BURGMAN I | 9CDCF4FAJCM104773 | JOSETE RAMOS DE OLIVEIRA | | |
| 490 | EOP3768 | HONDA/CG 125 FAN KS | 9C2JC4110AR090999 | FABIANO CASSIO SANTOS PADILHA | | |
| 491 | EOQ1271 | DAFRA/ZIG | 95VFU1K89AM001403 | JOSE MARTINS DE BARROS | LUCAS ANDRADE LIMA | |
| 492 | EOQ8943 | HONDA/LEAD 110 | 9C2JF2500AR207486 | BENEDITO SILVERIO BARBOSA PRIMO | | BAIXA PERMANENTE |
| 493 | EOS0I62 | YAMAHA/FACTOR YBR125 ED | 9C6KE1200A0073494 | SARA ELLEN RODRIGUES DA SILVA | ROBSON VIEIRA DE SOUZA | |
| 494 | EOS1J98 | HONDA/CB 300R | 9C2NC4310AR089379 | FABIO RIBEIRO DA SILVA | | |
| 495 | EOT8471 | HONDA/CG 125 FAN KS | 9C2JC4110BR419425 | JOSEMAR ALMEIDA DE CARVALHO | PAULO ROGERIO NICOLAU | |
| 496 | EOU1D34 | HONDA/CB 300R | 9C2NC4310BR025269 | JAQUELINE DA SILVA GONCALVES | LUCIANA ALVES MENEZES | |
| 497 | EOU9I69 | HONDA/CG150 TITAN MIX EX | 9C2KC1640AR051419 | RAFAEL HENRIQUE DE LIMA | KAWAN KELVE SILVA DOS SANTOS | |
| 498 | EOU1171 | HONDA/XRE 300 | 9C2ND0910BR011507 | MAITAN SILVA BARBOSA | LUIZ CARLOS VASCONCELLOS | |
| 499 | EOW6477 | JTA/SUZUKI EN125 YES | 9CDNF41ZJBM325085 | MATOS MULTIMARCAS COMERCIO DE VEICULOS USADOS LTDA | CLAUDIA APARECIDA GOMES PEREIRA | |
| 500 | EOX3I77 | HONDA/CG 125 FAN KS | 9C2JC4110AR650106 | ANTONIO GRANJA DE OLIVEIRA | JENIFER DE SOUZA URA RODRIGUES | |
| 501 | EOY2365 | HONDA/CG 150 FAN ESI | 9C2KC1550AR133022 | GILSON AMANCIO | GIVANILDO DE OLIVEIRA LOPES | |
| 502 | EOZ2I13 | HONDA/CG150 FAN ESDI | 9C2KC1680BR320811 | GUSTAVO PEREIRA MACHADO DA SILVA | LUZIA ROCHA SOARES | |
| 503 | EOZ5E63 | KAWASAKI/ER-6N | 96PERCC17AFS01472 | JOSE RIBEIRO SILVA | | |
| 504 | EOZ3344 | HONDA/CG 125 FAN KS | 9C2JC4110BR739465 | EMERSON SOUZA SILVA | LARISSA GOMES MOREIRA | |
| 505 | EOZ3502 | HONDA/CG 150 FAN ESI | 9C2KC1670BR595753 | RUAN CHRISTIAN TAVARES DE MORAES | | |

Secretaria Municipal de Segurança, Trânsito e Transporte de Itapeçerica da Serra
R. Maj. Manoel Francisco de Morães, 385 - Centro - Itapeçerica da Serra/SP



PREFEITURA MUNICIPAL DE ITAPEÇERICA DA SERRA
ESTADO DE SÃO PAULO
SECRETARIA MUNICIPAL DE SEGURANÇA, TRÂNSITO E TRANSPORTE

| ITEM | PLACA | MARCA/MODELO | CHASSI | PROPRIETÁRIO | AGENTE FINANCEIRO; ARREDATÁRIO OU COMPADOR | OBS |
|------|---------|--------------------------|--------------------|----------------------------------|---|-----|
| 521 | EQE3878 | DAFRA/TVS APACHE RTR 150 | 95VGF282BBM001864 | FERNANDO ALLONSO RAIMUNDO | LUIZ RAIMUNDO MOREIRA | |
| 522 | EQE7761 | HONDA/CG 150 FAN ESI | 9C2KC1550AR215885 | WILLIAM ANDRÉ DE SOUZA | | |
| 523 | EQJ6122 | MMC/PAJERO SPORT HPE | 93XPRK94WBCA22196 | SARAIVA AUTOMOVEIS LTDA ME | | |
| 524 | EQP4819 | HONDA/XRE 300 | 9C2ND0910AR030539 | FERNANDO VIEIRA OLIVEIRA FILHO | TATIANE APARECIDA DOMINGUES DE JESUS | |
| 525 | EQP0540 | JTA/SUZUKI AN125 | 9CDCF47AJ9M067434 | MARCELO SANTOS ALVES | | |
| 526 | EQP5307 | HONDA/CB 300R | 9C2NC4310BR012722 | GISELE DE PAULA SOUZA | ROGERIO DA SILVA RIBEIRO | |
| 527 | EQP7899 | YAMAHA/FACTOR YBR125 K | 9C6KE1220A0117704 | ELESYSTEM ELEVADORES LTDA ME | | |
| 528 | EQP8010 | HONDA/CG 150 FAN ESI | 9C2KC1550AR169477 | WILLIAM GALINDO VIEIRA | VANESSA RODRIGUES DOS SANTOS | |
| 529 | EQR3J10 | HONDA/CG 125 FAN KS | 9C2JC4110AR087065 | DOUGLAS DE SOUZA SANTOS | ANA CRISTINA SOUSA | |
| 530 | EQR1257 | YAMAHA/FAZER YS250 | 9C6KG0460B0022970 | MARIA JOSE FERREIRA DOS SANTOS | | |
| 531 | EQR1549 | JTA/SUZUKI EN125 YES | 9CDNF41ZJBM320504 | CAIO AVEIRO | JULIO CESAR DA SILVA | |
| 532 | EQR4385 | HONDA/CG 125 FAN KS | 9C2JC4110BR303196 | VALQUIRIA DA SILVA NASCIMENTO | BANCO ITAUCARD SA | |
| 533 | EQR5967 | DAFRA/TVS APACHE RTR 150 | 95VGF2G2ABM005023 | MARIA APARECIDA CEDRO DOS SANTOS | DANIEL FERREIRA LOPES | |
| 534 | EQR7976 | DAFRA/SPEED 150 | 95VCA4C5AAM002168 | MARIA ODETE DA SILVA ALVES | CRISTIANO DOMINGOS | |
| 535 | EQR8461 | HONDA/CG 125 FAN ES | 9C2JC4120AR133745 | APARECIDA REGINA MORAIS DE LIMA | DAVI SAMPAIO DOS SANTOS | |
| 536 | EQR8927 | HONDA/CG 125 FAN KS | 9C2JC4110BR402387 | MARCELO DE SOUZA BARROS | FRANCISCO AIRTON ALVES DE SOUZA | |
| 537 | EQR9810 | HONDA/CG 150 FAN ESI | 9C2KC1550AR169908 | MARIA DE LOURDES DE OLIVEIRA CEU | LUCIENE SILVA SANTOS FERREIRA | |
| 538 | EQS3008 | HONDA/CG 150 FAN ESI | 9C2KC1670BR505089 | MAURICIO RODRIGUES DA SILVA | FELIPE LINHARES DE AVELAR | |
| 539 | EQS9623 | KASINSKI/MIRAGE 150 50 | 93FMRCCHABM003472 | JOSE DE ALBUQUERQUE XAVIER | SONIA MARTINS FILGUEIRA | |
| 540 | EQS9632 | KASINSKI/WIN 110 60 | 93FWNBAAABBM004287 | WELLINGTON GASPARI DE LIMA | REILANE DOS SANTOS ARAUJO | |
| 541 | EQZ3H03 | NISSAN/LIVINA 16S | 94DTAFL10BJ608297 | RONALDO DE FARIAS BARBOSA | | |

Secretaria Municipal de Segurança, Trânsito e Transporte de Itapeçerica da Serra
R. Maj. Manoel Francisco de Morães, 385 - Centro - Itapeçerica da Serra/SP

EDITAIS



PREFEITURA MUNICIPAL DE ITAPEÇERICA DA SERRA
ESTADO DE SÃO PAULO
SECRETARIA MUNICIPAL DE SEGURANÇA, TRÂNSITO E TRANSPORTE

| ITEM | PLACA | MARCA/MODELO | CHASSI | PROPRIETÁRIO | AGENTE FINANCEIRO; ARREDATÁRIO OU COMPADOR | OBS |
|------|---------|-----------------------------|-------------------|-------------------------------------|---|---------------------|
| 542 | ERC9476 | CHEVROLET/MONTANA LS | 9BGCA80X0CB220041 | MAIRA CRISTIANE FRANCISCON | JEFFERSON MATHEUS PRIMO DE ANDRADE | |
| 543 | ERU2372 | GM/CELTA 4P LIFE | 9BGRZ48F0BG146724 | ADRIANO MAGALHAES SANTANA | BANCO PAN S.A. | |
| 544 | ES85D40 | HONDA/XRE 300 | 9C2ND0910AR019854 | GUSTAVO BARBALHO FORTUNATO | MIRELA GONCALVES DOS SANTOS | |
| 545 | ESC3928 | HONDA/CB 300R | 9C2NC4310BR108342 | RAFAELA ROSILDA D OLIVEIRA | MAYK ROMAO RODRIGUES | |
| 546 | ESC8258 | HONDA/BIZ 125 ES | 9C2JC4820BR256060 | MICHELLE ALVES DIAS | LOURIVAL DA SILVA SANTOS | |
| 547 | ESF8507 | YAMAHA/FAZER YS250 | 9C6KG0460B0026137 | KEYLA FERREIRA DOS SANTOS | BANCO PAN S.A. | BAIXA PERMANENTE |
| 548 | ESG5D36 | HONDA/LEAD 110 | 9C2JF2500AR207565 | NILDETE SANTOS DE OLIVEIRA | COSMO FERREIRA DE OLIVEIRA JUNIOR | |
| 549 | ESG9A70 | HONDA/CG 125 FAN KS | 9C2JC4110AR094958 | PRISCILLA DA SILVA VIEGAS VIEIRA | | |
| 550 | ESI3765 | DAFRA/TVS APACHE RTR 150 | 95VGF2M2ABM013538 | JEFFERSON RENATO GIURIZATTO | CARLOS JOSE MALVEIRA | |
| 551 | ESK7B86 | HONDA/CG 150 TITAN ESD | 9C2KC1650BR534576 | ELISSANDRA MARIA DE MALTA | | |
| 552 | ESV8631 | HONDA/CB 300R | 9C2NC4310BR025536 | CLAUDINEI PIRES DA SILVA | | |
| 553 | ESW1447 | HONDA/CG 125 FAN KS | 9C2JC4110BR707487 | CASSIA OLIVEIRA ARAUJO DA SILVA | FRANCISCO LUCENA ROCHA MARIA | BAIXA PERMANENTE |
| 554 | ESY5327 | JTA/SUZUKI EN125 YES SE | 9CDNF41ZJBM331907 | VALMIR GOMES DE OLIVEIRA | | BAIXA PERMANENTE |
| 555 | EUH1126 | I/HYUNDAI AZERA 3.3 V6 | KMHFC41DBBA544845 | SOLANGE ARAUJO DA SILVA | | |
| 556 | EUI0938 | VW/GOL 1.0 | 9BWAA05U4CP009993 | ROMILSON DE MACEDO LIMA | | |
| 557 | EUW0E05 | I/HYUNDAI I30 2.0 | KMHDC51EBBU277848 | KAIQUE PEREIRA BONI | | |
| 558 | EVT2C36 | FIAT/PALIO FIRE ECONOMY | 9BD17164LC5817789 | BONFIM ARQUINO DOS SANTOS | BANCO VOTORANTIM S.A. | |
| 559 | EW6779 | HONDA/CB 300R | 9C2NC4310BR266532 | JONATAS RODRIGUES | MARCOS LUCIANO SERAFINO | |
| 560 | EW6023 | CHEVROLET/CELTA 1.0L LT | 9BGRP48F0CG356092 | CRISTIANE DE OLIVEIRA DIAS SILVA | AYMORE CREDITO, FINANCIAMENTO E INVESTIMENTO S.A. | |

Secretaria Municipal de Segurança, Trânsito e Transporte de Itapeçerica da Serra
R. Maj. Manoel Francisco de Morães, 385 - Centro - Itapeçerica da Serra/SP



PREFEITURA MUNICIPAL DE ITAPEÇERICA DA SERRA
ESTADO DE SÃO PAULO
SECRETARIA MUNICIPAL DE SEGURANÇA, TRÂNSITO E TRANSPORTE

| ITEM | PLACA | MARCA/MODELO | CHASSI | PROPRIETÁRIO | AGENTE FINANCEIRO; ARREDATÁRIO OU COMPADOR | OBS |
|------|---------|-----------------------------|-------------------|---|---|-----|
| 581 | EXE8D09 | KASINSKI/COMET 150 70 | 93FCMACABBM002532 | OCTAVIO HENRIQUE KANASHIRO MARTINS | | |
| 582 | EXE1890 | HONDA/CG 125 FAN KS | 9C2JC4110BR322103 | VANIA MARIA DA SILVA SANTOS | | |
| 583 | EXE2631 | HONDA/CG 125 CARGO KS | 9C2JC4130BR500678 | PAULO DA CUNHA FIGUEIREDO | | |
| 584 | EXE3993 | HONDA/CG 125 FAN KS | 9C2JC4110BR448530 | IGOR IANNUZZI TEIXEIRA | | |
| 585 | EXE5129 | DAFRA/SUPER 100 | 95VAC1A899M001703 | EDIRLENE DA SILVA SIQUEIRA | | |
| 586 | EXE5674 | HONDA/CG 150 FAN ESI | 9C2KC1670BR350498 | VANDO DE LIMA ROBERTO | | |
| 587 | EXE6181 | HONDA/CB 300R | 9C2NC4310BR033883 | DORALICE HERMINIA RODRIGUES FARIAS DE SOUZA | | |
| 588 | EXE6898 | HONDA/CB 300R | 9C2NC4310BR035996 | RAFAEL SANTANIELLO | | |
| 589 | EXF2168 | HONDA/CB 300R | 9C2NC4310BR259616 | CLAUDIVANIO BASTO DA SILVA | MILTON TEIXEIRA DAMACENO | |
| 590 | EXY5846 | CHEVROLET/CELTA 1.0L LS | 9BGRG48F0CG340617 | AGNALDO RODRIGUES SANTOS | BANCO DIGIMAIS S.A. | |
| 591 | EZP1732 | I/JAC J2 1.4 | LJ12EK13E4600446 | AZUL CIA DE SEGUROS GERAIS | EDSON LOPES NOGUEIRA | |
| 592 | FAE4075 | VW/FOX 1.6 GII | 9BWA805Z8C4148518 | WILSON FERREIRA DAS NEVES | | |
| 593 | FAM9F98 | CHEVROLET/PRISMA 1.4L LT | 9BGRP69X0CG345513 | MARIA ELIZABETH CERQUEIRA DA SILVA | | |
| 594 | FDA4I33 | PEUGEOT/207PASSION XS A | 9362NN6AYCB046322 | SAMARA NASCIMENTO DOS SANTOS | BANCO PAN S.A. | |
| 595 | FHI5926 | FORD/FIESTA FLEX | 9BFZF55AXD8454628 | MIRNA LOPES | AZUL CIA DE SEGUROS GERAIS | |
| 596 | FHP6H93 | FIAT/PALIO ESSENCE 1.6 | 9BD196283D2119096 | SONIA MARIA FERREIRA DA SILVA SOUSA | BANCO PAN S.A. | |
| 597 | FJD5333 | PEUGEOT/207HB XS A | 9362MN6A39B029973 | LUCAS TELLI DE CARVALHO | FABIO RIBEIRO DE OLIVEIRA | |
| 598 | FMA0099 | GM/KADETT IPANEMA SL EFI | 9BGMT35KPPC367914 | ADRIANO APARECIDO DOS SANTOS | | |
| 599 | FML1919 | VW/GOL CLI | 9BWZZZ377RT001012 | CRISTINA APARECIDA KIOROGLO | ODAIR JOSE DA SILVA CARDOSO | |
| 600 | FUN1020 | VW/GOL CLI | 9BWZZZ377TT012025 | ALEX RAFAEL MENDES | PAULO MENDONCA DOS SANTOS | |
| 601 | GAU1988 | FORD/DEL REY GHIA | 9BFCXXLC2JB568965 | ROSIVALDO JOSE LOPES | | |
| 602 | GOG6093 | H/HONDA CG 125 TODAY | 9C2JC1801R512047 | LUCIANO FERREIRA DIAS | OTAVIO PEREIRA NEPUMOCENO | |
| 603 | GPF2691 | VW/PARATI GL 1.8 | 9BWZZZ30ZPP244081 | DERALDINO TELES DE MENEZES | | |

Secretaria Municipal de Segurança, Trânsito e Transporte de Itapeçerica da Serra
R. Maj. Manoel Francisco de Morães, 385 - Centro - Itapeçerica da Serra/SP



PREFEITURA MUNICIPAL DE ITAPEÇERICA DA SERRA
ESTADO DE SÃO PAULO
SECRETARIA MUNICIPAL DE SEGURANÇA, TRÂNSITO E TRANSPORTE

| ITEM | PLACA | MARCA/MODELO | CHASSI | PROPRIETÁRIO | AGENTE FINANCEIRO; ARREDATÁRIO OU COMPADOR | OBS |
|------|---------|-----------------------------|-------------------|--------------------------------------|---|-----|
| 561 | EXA5E79 | HONDA/CG 125 CARGO KS | 9C2JC4130BR500626 | SEVERINO ABRAAO DA SILVA | LAUDICEIA ABRAAO DA SILVA | |
| 562 | EXA6F70 | HONDA/CG 150 FAN ESI | 9C2KC1670BR539676 | CARMEM DE OLIVEIRA SANTOS | WARLLEN GOMES DA SILVA | |
| 563 | EXA8846 | HONDA/CG150 FAN ESDI | 9C2KC1680BR328754 | ELIANE DE SOUZA NOGUEIRA | | |
| 564 | EXA1072 | HONDA/CG150 FAN ESDI | 9C2KC1680BR331239 | DANILO FLORENTINO DINIZ | | |
| 565 | EXA5034 | HONDA/CG 150 FAN ESI | 9C2KC1670BR510240 | CARLOS ALBERTO DA SILVA | | |
| 566 | EXA6005 | HONDA/CG150 FAN ESDI | 9C2KC1680BR507599 | MARIZETE SOUSA ARAUJO | | |
| 567 | EXB0C68 | HONDA/CG 150 FAN ESI | 9C2KC1670BR574773 | DILCE LOIOLA LIMA | | |
| 568 | EXB0143 | HONDA/CB 300R | 9C2NC4310BR251581 | LEILTON ROBERTO NUNES | WENDERSON RIBEIRO ALEX GUILHERME DA SILVA | |
| 569 | EXD2J93 | YAMAHA/FACTOR YBR125 ED | 9C6KE1500B0019689 | RODOLFO PEDRO DE SOUZA | | |
| 570 | EXD4D88 | HONDA/CG 125 FAN KS | 9C2JC4110BR769925 | MARCELO SILVA SANTOS | | |
| 571 | EXD2304 | HONDA/CG 125 FAN KS | 9C2JC4110BR718805 | JESSICA CONCEICAO SILVA | | |
| 572 | EXD2315 | HONDA/CG 150 FAN ESI | 9C2KC1670BR526868 | ROGERIO HONORIO DA SILVA | PEDRO HENRIQUE PROSPERO | |
| 573 | EXD2597 | HONDA/LEAD 110 | 9C2JF2500AR207108 | GABRIELA SCHIOCCHETTO DE OLIVEIRA | ROGER RAFAEL BARBOSA CARDOSO | |
| 574 | EXD3081 | HONDA/CG 125 FAN KS | 9C2JC4110BR731564 | RODRIGO MENDES DA SILVA | RAFAEL DE LINO CAMPOS | |
| 575 | EXD5916 | HONDA/CB 300R | 9C2NC4310BR109883 | CICERA SILVONEIDE LOPES | CELSO APARECIDO DE ARAÚJO CARNEIRO JUNIOR | |
| 576 | EXD8153 | HONDA/CG 150 FAN ESI | 9C2KC1670BR553233 | EFRAIM ARAUJO DA SILVA | | |
| 577 | EXE1183 | HONDA/CG 125 FAN ES | 9C2JC4120BR516056 | HILDETE DE JESUS SENA | | |
| 578 | EXE4E71 | DAFRA/TVS APACHE RTR 150 | 95VGF2A2BBM001089 | VALDINEIA LOPES DOS SANTOS | DENNER HENRIQUE DOS SANTOS SOUZA | |
| 579 | EXE5122 | HONDA/CG 125 FAN KS | 9C2JC4110BR419743 | ANDREIS NASCIMENTO DA SILVA | | |
| 580 | EXE7109 | HONDA/CB 300R | 9C2NC4310BR037083 | JOHNNY RIBEIRO DE ALCANTARA | | |

Secretaria Municipal de Segurança, Trânsito e Transporte de Itapeçerica da Serra
R. Maj. Manoel Francisco de Morães, 385 - Centro - Itapeçerica da Serra/SP



PREFEITURA MUNICIPAL DE ITAPEÇERICA DA SERRA
ESTADO DE SÃO PAULO
SECRETARIA MUNICIPAL DE SEGURANÇA, TRÂNSITO E TRANSPORTE

| ITEM | PLACA | MARCA/MODELO | CHASSI | PROPRIETÁRIO | AGENTE FINANCEIRO; ARREDATÁRIO OU COMPADOR | OBS |
|------|---------|-----------------------------|--------------------|--|---|-----|
| 604 | GSA1G37 | FORD/KA | 9BFZZZGDABW8569538 | ADELINO DIAS DE ASSIS | | |
| 605 | GSA4454 | IMP/VW POLO CLAS. 1.8 MI | 8AWZZZ6K2WA511319 | LUIS GUSTAVO ARAUJO COELHO | NATAN SOUSA SANTOS | |
| 606 | GTA7388 | FORD/ESCORT GL | 9BFZZZ54ZRB581396 | DIEGO VERISSIMO DOS SANTOS | | |
| 607 | GVF5927 | GMC/7110 | 9BG331NC0YC701496 | PISOS NEWS LTDA EPP | MARIA DA LUZ CORREIA | |
| 608 | GWA2101 | GM/CORSA SUPER | 9BGSD08ZVVC759556 | BANCO ITAUCARD SA | SIRLEI VIRGINIA DOS SANTOS | |
| 609 | GW88713 | FIAT/UNO MILLE SX YOUNG | 9BD146058V5951359 | VANDERLEI DE SOUZA | FLORENTINO DE MORAES | |
| 610 | GXC6180 | VW/GOL 16V | 9BWZZZ377WP547109 | THIAGO DA CONCEICAO | | |
| 611 | GXG9694 | GM/CORSA SUPER | 9BGSD08ZXWC641788 | INGRID SANTOS EVANGELISTA | | |
| 612 | GXZ9H15 | VW/GOL SPECIAL | 9BWZZZ377XP069404 | LEILA DUTRA EVANGELISTA | | |
| 613 | GYZ6554 | FIAT/BRAVA SX | 9BD18221612020522 | LUIZ FERNANDO BISPO DOS SANTOS | PAULO VITOR DO NASCIMENTO ARAUJO | |
| 614 | GZN7785 | RENAULT/CLIO RN 1.0 16V | 93YBB06151J243248 | ELUDE SAURI DA SILVA INCERTI ME | JOAO NEGRI | |
| 615 | HFM9A87 | YAMAHA/FACTOR YBR125 E | 9C6KE121090021029 | WELLINGTON SANTOS BASTOS | | |
| 616 | HJH8838 | VW/GOL 1.0 GIV | 9BWAA05W7BP053275 | FERNANDO CAMELO DE LACERDA JUNIOR | FERNANDO HENRIQUE DE OLIVEIRA ALMEIDA | |
| 617 | HKY9G43 | HONDA/XRE 300 | 9C2ND0910BR004483 | GUILHERME HEISEMBERG DA SILVA NOGUEIRA | | |
| 618 | HLM6440 | HONDA/CG 125 FAN KS | 9C2JC4110BR716288 | DANILO BARBOSA SANTOS | | |
| 619 | HLS3816 | JTA/SUZUKI AN125 | 9CDCF47AJ9M074581 | PAULO HENRIQUE CARVALHO FIUSA DOS SANTOS | | |
| 620 | HPI4549 | GM/CELTA | 9BGRD08Z01G123328 | ANGELA MARIA MOREOS DA SILVA | | |
| 621 | IGO3451 | VW/GOL MI | 9BWZZZ377VT109618 | WALDEMIRO DE SOUZA FERREIRA | | |
| 622 | IRA3C15 | HONDA/CG 125 FAN KS | 9C2JC4110AR061674 | ROSALINA ALVES DUARTE | JOSENILDO DO RAMO PEREIRA | |
| 623 | ISE1339 | YAMAHA/FACTOR YBR125 K | 9C6KE1520B0060149 | CECILIO MUNHOZ NETO | | |
| 624 | JJX4631 | FORD/VERSALLES 2.0 I GL | 9BFZZZ3Z3SP028866 | CICERO MARQUES DA SILVA | | |
| 625 | JNT9553 | IMP/FIAT SIENA EL | 8AP178534V4020943 | JUCIANA JESUS DA SILVA | | |

Secretaria Municipal de Segurança, Trânsito e Transporte de Itapeçerica da Serra
R. Maj. Manoel Francisco de Morães, 385 - Centro - Itapeçerica da Serra/SP

EDITAIS



PREFEITURA MUNICIPAL DE ITAPECERICA DA SERRA
ESTADO DE SÃO PAULO
SECRETARIA MUNICIPAL DE SEGURANÇA, TRÂNSITO E TRANSPORTE

| ITEM | PLACA | MARCA/MODELO | CHASSI | PROPRIETÁRIO | AGENTE FINANCEIRO; ARREDATÁRIO OU COMPADOR | OBS |
|------|---------|--------------------------|-------------------|---|---|-----|
| 626 | JXR2370 | VW/GOL 16V | 9BWZZZ373YT082813 | EDVAN MARTINS ISIDORO | RODRIGO SOUZA ARAUJO | |
| 627 | JYZ6140 | GM/CORSA WIND | 9BGSC08ZVTC645249 | MARCO ANTONIO PLAINE DE PAULA | | |
| 628 | KGE1901 | FIAT/UNO MILLE EP | 9BD146097T5681931 | CLARICE CARDOSO DA SILVA SOUZA | APARECIDA LILIA RODRIGUES | |
| 629 | KNH3907 | FIAT/UNO MILLE SMART | 9BD15828814261244 | MIRIAM SANTOS GOMES | VICTOR DA SILVA ARAUJO | |
| 630 | KYJ4746 | YAMAHA/FACTOR YBR125 K | 9C6KE122090072239 | ANGELICA DOS SANTOS | | |
| 631 | LCL5F14 | FIAT/PALIO EX | 9BD178296W0772219 | KELLY CLEACE ARRUDA | | |
| 632 | LKW9383 | HONDA/CBX 250 TWISTER | 9C2MC35008R131299 | DARLISON LEAO DA SILVA | | |
| 633 | LLA4G53 | GM/PRISMA JOY | 9BGRJ6910AG183878 | MARCO CESAR PIRAGYBA FILHO | YAGO RODRIGUES QUIRINO; BANCO DIGIMAI S.A. | |
| 634 | LNH0132 | VW/GOLF 2.0 | 9BWCB41JX14001209 | SHEILA CANAFISTULA POSSO DA SILVA PINTO | | |
| 635 | LOI2189 | VW/GOLF GENERATION | 9BWAA01J234019371 | GISELE ISABEL DE SOUSA | AGNALDO DOS SANTOS OLIVEIRA | |
| 636 | LRN2I54 | HONDA/XRE 300 | 9C2ND0910AR011669 | IGOR DE MELO AMORIM | | |
| 637 | MBO1791 | FORD/FIESTA GL | 9BFB5ZFHA18357510 | JOSE ROBERTO DO NASCIMENTO | BMG S.A. DISTRIBUIDORA DE TITULOS E VALORES MOBILIARIOS | |
| 638 | MBZ4918 | RENAULT/CLIO RN 1.0 16V | 93YLB06152J301908 | HIGOR MOREIRA RAYMUNDO | CLECIO DOS SANTOS LACERDA | |
| 639 | MHM5763 | HONDA/CG 150 FAN ESI | 9C2KC1550AR027505 | ANDERSON ROBERTO CASANOVA | JOAO ANTONIO ASSUNCAO | |
| 640 | MPJ6F94 | I/MBENZ 310D SPRINTERF | 8AC690331VA501336 | LETICIA PEREIRA ALVES DOS SANTOS | | |
| 641 | MTN8505 | IMP/CITROEN XANT GLX 16V | VF7X1RFV71H000963 | LEONICE DE FATIMA MORAES | MARCOS DE SOUZA RIBEIRO | |
| 642 | MVQ9916 | GM/CORSA WIND | 9BGSC08Z01C113847 | SERGIO EDIVAR DOS SANTOS | | |
| 643 | MXP0065 | HONDA/CBX 200 STRADA | 9C2MC2701SR505432 | LEONARDA SIMOES DOS SANTOS | | |
| 644 | NJR9826 | HONDA/CG 125 FAN KS | 9C2JC41109R030016 | EDUARDO SOUZA SEIXAS | | |
| 645 | NPP3874 | HONDA/CG 125 CARGO KS | 9C2JC4130BR702948 | EDIVALDO NASCIMENTO BARBOZA | WLADIMIR VASILIEV | |

Secretaria Municipal de Segurança, Trânsito e Transporte de Itapecerica da Serra
R. Maj. Manoel Francisco de Morães, 385 - Centro - Itapecerica da Serra/SP



PREFEITURA MUNICIPAL DE ITAPECERICA DA SERRA
ESTADO DE SÃO PAULO
SECRETARIA MUNICIPAL DE SEGURANÇA, TRÂNSITO E TRANSPORTE

| ITEM | PLACA | MARCA/MODELO | CHASSI | PROPRIETÁRIO | AGENTE FINANCEIRO; ARREDATÁRIO OU COMPADOR | OBS |
|------|---------|--------------------------|--------------------|--|---|------------------|
| 666 | GWN0715 | H/HONDA CG 125 | CG1251096807 | ESTER KARINE G DOS SANTOS | RODRIGO HENRIQUE DE JESUS | |
| 667 | GZM6161 | HONDA/LEAD 110 | 9C2JF2500BR002715 | VANTUIL OTAVIO BORGES | | |
| 668 | HF15F93 | HONDA/CG 125 FAN KS | 9C2JC4110BR464449 | F S DESMONTE LTDA | | BAIXA PERMANENTE |
| 669 | HGY6188 | HONDA/CG 125 FAN KS | 9C2JC41109R535367 | F S DESMONTE LTDA | | BAIXA PERMANENTE |
| 670 | HJO3197 | DAFRA/SPEED 150 | 95VCA1B599M006943 | LEBRAO COMERCIAL DE PEÇAS VEICULAR EIREL | | BAIXA PERMANENTE |
| 671 | HKK1164 | HONDA/CG 150 FAN ESI | 9C2KC1550AR142323 | THIAGO FERNANDES MENDES DA CRUZ | THALISSON CORTE DE OLIVEIRA | |
| 672 | HKK9E66 | HONDA/CG 125 CARGO KS | 9C2JC4130AR008926 | F S DESMONTE LTDA | | BAIXA PERMANENTE |
| 673 | HME6F78 | DAFRA/TVS APACHE RTR 150 | 95VGF1D2AAM003064 | ROSANGELA DI LORENZO | | |
| 674 | HPN6038 | GM/CELTA 5 PORTAS | 9BGRD48X03G122341 | MARILENE MATOS DE SOUZA | | |
| 675 | JFI8999 | FIAT/PALIO EX | 9BD178096W0767372 | BANCO ITAU VEICULOS S.A. | MARILENE FALEIRO SILVA | |
| 676 | JSP1E46 | FIAT/STRADA TREK FLEX | 9BD27802MA7194198 | MARTA MARIA COSTA E SILVA | | |
| 677 | JYX7589 | FIAT/PALIO EX | 9BD178296W0725080 | SIUZANETE MARIA DE SOUZA LOPES | | |
| 678 | KDA7509 | H/HONDA CG 125 | CG125BR1496245 | MARIA DIVINA FERNANDES DA SILVA | REIS MOTO PECAS LTDA | BAIXA PERMANENTE |
| 679 | KXF2459 | DAFRA/SPEED 150 | 95VCA1L289M053151 | VITOR MARRON DA COSTA ALMEIDA | ERICA MATOS ALVES DE MELO | |
| 680 | LJQ6552 | FIAT/UNO ELETRONIC | 9BD146000R5161150 | SAMOEL APARECIDO DA SILVA | | |
| 681 | NBR5918 | HONDA/CG 125 TITAN | 9C2JC250TTR084488 | REGIANE MARIA DE OLIVEIRA | | BAIXA PERMANENTE |
| 682 | NIV2220 | HONDA/CG 125 FAN | 9C2JC30708R246567 | ADMILSON MANOEL | | BAIXA PERMANENTE |
| 683 | NIZ6507 | HONDA/CG 125 FAN | 9C2JC30708R700518 | ELMON PEREIRA DA SILVA | DESMANCHE E COMERCIO DE PECAS SA EIRELI | BAIXA PERMANENTE |
| 684 | NVX7501 | HONDA/CG 125 FAN KS | 902JC4110AR609645 | MARCIANO MARCOS DA SILVA | | |
| 685 | OPY4427 | VW/NOVO VOYAGE 1.0 | 9BWDAA05UXDT281731 | ELOISA DE MARILAC F PAUL | | |
| 686 | PEE9732 | HONDA/CG 125 FAN KS | 9C2JC4110BR438568 | BENIVALDO DOS SANTOS JULIAO | | |

Itapecerica da Serra/SP, 05 de dezembro de 2025.

Secretaria Municipal de Segurança, Trânsito e Transporte de Itapecerica da Serra
R. Maj. Manoel Francisco de Morães, 385 - Centro - Itapecerica da Serra/SP

CHAMAMENTO PÚBLICO

COMUNICADO OFICIAL

CHAMAMENTO PÚBLICO Nº 002/2025-SE

DECISÃO SOBRE RECURSO- SOCIEDADE DE INSTRUÇÃO E BENEFICÊNCIA CRECHE MARIA IMACULADA

A Comissão de Seleção, designada para conduzir o Chamamento Público nº 002/2025 - SE, conhece o recurso interposto pela Sociedade de Instrução e Beneficência Creche Maria Imaculada, em face da decisão de inabilitação publicada no Edital de Resultado Final da Fase de Habilitação.

.Entretanto, após análise, tendo em vista que os documentos apresentados foram juntados fora do prazo previsto no edital, o que impossibilita sua consideração nesta etapa, conforme os princípios da preclusão procedimental e da vinculação ao instrumento convocatório, previstos na Lei Federal nº 13.019/2014, a Comissão decidiu indeferir o pedido, mediante ao contexto.

Dessa forma, mantém-se a decisão de inabilitação da referida OSC, conforme previamente publicado.

Itapecerica da Serra, 8 de dezembro de 2025.

Comissão Chamamento Público Nº 002/2025 - SE



PREFEITURA MUNICIPAL DE ITAPECERICA DA SERRA
ESTADO DE SÃO PAULO
SECRETARIA MUNICIPAL DE SEGURANÇA, TRÂNSITO E TRANSPORTE

| ITEM | PLACA | MARCA/MODELO | CHASSI | PROPRIETÁRIO | AGENTE FINANCEIRO; ARREDATÁRIO OU COMPADOR | OBS |
|------|---------|-------------------------|-------------------|-----------------------------------|---|-----|
| 646 | NPV2127 | HONDA/CB 300R | 9C2NC4310AR013536 | ROSEMITA NOVAES SILVA DE JESUS | ARLISSON DOS SANTOS DE JESUS | |
| 647 | NRD9B58 | HONDA/CB 300R | 9C2NC4310AR039320 | VANESSA ARAUJO DE JESUS | MAGNOLIA SANTOS DE OLIVEIRA | |
| 648 | OQD4E33 | FIAT/UNO VIVACE 1.0 | 9BD195152E0490236 | EDSON DE PAULA MORAIS | BANCO DIGIMAI S.A. | |
| 649 | PEP4733 | HONDA/CG 125 CARGO KS | 9C2JC4130BR120080 | WELLINGTON APARECIDO TAXOTO | SAMY ARAUJO DE ALBUQUERQUE | |
| 650 | PFC2729 | HONDA/LEAD 110 | 9C2JF2500AR203059 | BRUNO MARTINS OLIVEIRA | FABIO DO NASCIMENTO ALVES | |
| 651 | AGO8627 | GM/CORSA WIND | 9BGSC08ZVTC633290 | FABIANA DA SILVA GUEDES | | |
| 652 | AID4A70 | VW/SAVEIRO CL 1.6 MI | 9BWZZZ376WP036092 | ADMIRSON SOUZA RODRIGUES | | |
| 653 | AIT3967 | VW/KOMBI | 9BWZZZ21ZJP004409 | ERNESTO JOSE ALVES FERREIRA | | |
| 654 | AJA1374 | FIAT/SIENA ELX | 9BD178535Y2065699 | ELSON ANTUNES LOPES | | |
| 655 | AJF6459 | GM/CORSA WIND | 9BGSC1920YC203979 | RODRIGO FERREIRA LIMA DA SILVA | | |
| 656 | AKD7648 | FIAT/PALIO EX | 9BD17101222164075 | LUCIANO BARBIERI | MATHEUS LUIZ DE OLIVEIRA ZONATO | |
| 657 | ARH4E70 | HONDA/CG 125 FAN KS | 9C2JC41109R055773 | DIEGO FERNANDES DE SOUZA OLIVEIRA | NICOLE GIOVANNA CRUZ | |
| 658 | ARH5503 | HONDA/CG 125 FAN ES | 9C2JC41209R060437 | RANGEL ROSS GOMES DA SILVA | LUCAS BARBOSA DA SILVA | |
| 659 | CEB7621 | GM/CORSA GL 1.6 | 9BGSE19NTTC686980 | JOSE CARLOS DE SOUZA CARVALHO | | |
| 660 | CKD6J35 | IMP/FIAT UNO MILLE SX | 8AP146028V8408918 | ERMILDO FERREIRA DOS SANTOS | | |
| 661 | COL7623 | GM/CORSA SUPER | 9BGSD192XWC668325 | LUANA SOARES BRITO | | |
| 662 | DEB3493 | FIAT/PALIO YOUNG | 9BD17834612290204 | BANCO ITAUCARD SA | GENILSON SANTOS DE FREITAS | |
| 663 | EGZ0E26 | DAFRA/LASER 150 | 95VCS2D29AM000189 | NILSON NORONHA DE SOUSA | | |
| 664 | ELC2J81 | FIAT/PALIO FIRE ECONOMY | 9BD17164LA5459434 | ERES BISPO DE JESUS | | |
| 665 | EMC3446 | I/MMC OUTLANDER 3.0 V6 | JMYXLCW6WAZA00174 | ELISA GANTOIS NOVIS | LV MORUMBI COMERCIO DE VEICULOS LTDA | |

Secretaria Municipal de Segurança, Trânsito e Transporte de Itapecerica da Serra
R. Maj. Manoel Francisco de Morães, 385 - Centro - Itapecerica da Serra/SP

EDITAIS

ADJUDICAÇÃO E HOMOLOGAÇÃO
PREGÃO ELETRÔNICO Nº. 036/2025 - P. Adm. I- 16547/2025
Tipo: Menor preço por LOTE
OBJETO: REGISTRO DE PREÇOS para futura eventual e parcelada aquisição de diversos materiais de limpeza, higiene e descartáveis.
I - No exercício das atribuições a mim conferida por Portaria, com fundamento na Lei Federal nº 14.133/21 e demais normas complementares, ADJUDICO para que produza efeitos legais.
II - HOMOLOGO o objeto acima para a empresa: ORLA DISTRIBUIDORA DE PRODUTOS EIRELLI (04.013.164/0001-04) LOTE 01 R\$ 722.340,00 E LOTE 02 R\$ 562.520,00 ;
empresa: ATLANTICA DISTRIBUIDORA DE PRODUTOS LTDA(02.962.499/0001-43) LOTE 03 R\$ 270.000,00; empresa: MS DE ARAUJO ATACADISTA DE PRODUTOS EM GERAL LTDA (26.300.858/0001-65) LOTE 04 R\$ 42.470,00 E LOTE 05 R\$ 73.191,00 ;
empresa: MUVI COMERCIO E SOLUCOES EMPRESARIAIS LTDA (54.179.907/0001-99) LOTE 06 R\$ 42.780,00 ; empresa:V.E - COMERCIO E DISTRIBUIDORA DE PRODUTOS DE LIMPEZA E UTILIDADES EM GERAL LTDA (13.245.716/0001-09) LOTE 07 R\$ 146.900,00.
Itapecerica da Serra, 08 de dezembro de 2025.
SIMONE DA LUZ - Superintendente

RATIFICAÇÃO
Ratifico por este Termo, a Contratação Direta - Dispensa De Licitação nº 098/2025, Originada do Processo nº 19.201/2025 e Fundamentada no ART. 75, II, LEI 14.133/2021 e suas Alterações Posteriores, e Tendo em Vista Documentos que Instruem o Processo Administrativo em Epígrafe, Cujo Objeto é Contratação de empresa especializada em manutenção e calibração de equipamentos hospitalares, no Valor de R\$ 796,00 para a Empresa: LINEMED COMERCIO E MAN.DE EQ.HOSP. LTDA-ME, CNPJ: 08.407.651/0001-02. Sendo Assim, Autorizo a Realização da Despesa.
SIMONE DA LUZ - Superintendente

COMUNICADO DE ABERTURA
A AUTARQUIA MUNICIPAL SAÚDE, COMUNICA aos interessados a abertura da seguinte licitação:
PREGÃO ELETRÔNICO. 040/2025 - Processo Administrativo nº. I – 18.250/2025, Objeto: Registro de preços para futura, eventual e parcelada aquisição de equipamento de uso odontológico. Abertura da Sessão Pública será às 08h00 do dia 06/01/2026.
A licitação será realizada através da plataforma eletrônica disponível no Portal de Compras Públicas. O caderno de licitação composto de edital e anexos poderá ser adquirido(s) no endereço eletrônico www.portaldecompraspublicas.com.br ou www.itapecerica.sp.gov.br.

PREGÃO ELETRÔNICO

PREGÃO ELETRÔNICO Nº 073/2025
PROCESSO ADMINISTRATIVO Nº 560/2025
“CANCELAMENTO DO ITEM 03”

CAMILA GARCIA DE OLIVEIRA MACIEL, usando da competência delegada pela Portaria nº 560/2025, torna público;

Para conhecimento dos interessados, o **CANCELAMENTO do item 03 do PREGÃO ELETRÔNICO Nº 073/2025**, noticiado pelo **PROCESSO ADMINISTRATIVO Nº 560/2025**, cujo objeto é o o **Registro de Preços para aquisição de Placas de Tatame em E.V.A., Colchões para Berço e Caminhas Infantis Empilháveis para atendimento dos alunos da Educação Infantil**, de acordo com a solicitação da Secretaria de Educação, através da informação nº 2.027/2025- S.E. constante nos autos do processo. Segue quadro de análise:

| Item | Descrição | Situação |
|------|-------------------------------|-----------|
| 03 | Caminhas Infantis Empilháveis | CANCELADO |

FICA DESIGNADO o dia **11 (onze) de dezembro de 2.025 às 09:00 horas**, para a continuidade da Sessão do Pregão. Demais informações poderão ser obtidas pelo telefone 4668.9000 ramal 9109 ou 9100, com código de acesso (DDD) 0XX11.

Itapecerica da Serra, 09 de dezembro de 2.025.

CAMILA GARCIA DE OLIVEIRA MACIEL
Pregoeira

PREGÃO ELETRÔNICO Nº 078/2025
PROCESSO Nº 594/2025
“ADJUDICAÇÃO E HOMOLOGAÇÃO”

O PREFEITO DO MUNICÍPIO DE ITAPECERICA DA SERRA, no uso de suas atribuições;
FAZ SABER que, com base no Art. 71, inciso IV da Lei nº 14.133/2021, **ADJUDICA e HOMOLOGA** o processo licitatório Pregão Eletrônico nº 078/2025 Processo nº 594/2025, que tem por objeto o **Registro de Preços para Aquisição de Material de limpeza, higiene, descartáveis e EPI**, em favor das empresas: **ORLA DISTRIBUIDORA DE PRODUTOS LTDA**, para o seguinte lote: Lote 01, com o valor total de R\$ 519.998,50 (quinhentos e dezenove mil novecentos e noventa e oito reais e cinquenta centavos); **COMERCIAL KRF LTDA**, para os seguintes lotes: Lote 02, com o valor total de R\$ 449.998,30 (quatrocentos e quarenta e nove mil novecentos e

PREGÃO ELETRÔNICO

noventa e oito reais e trinta centavos); Lote 03, com o valor total de R\$ 789.998,50 (setecentos e oitenta e nove mil novecentos e noventa e oito reais e cinquenta centavos); Lote 05, com o valor total de R\$ 1.198.970,20 (um milhão cento e noventa e oito mil novecentos e setenta reais e vinte centavos); Lote 06, com o valor total de R\$ 255.133,60 (duzentos e cinquenta e cinco mil cento e trinta e três reais e sessenta centavos); Lote 08, com o valor total de R\$ 98.969,60 (noventa e oito mil novecentos e sessenta e nove reais e sessenta centavos); **BR VALE DISTRIBUIDORA DE PRODUTOS LTDA**, para o seguinte lote: Lote 04, com o valor total de R\$ 99.995,90 (noventa e nove mil novecentos e noventa e cinco reais e noventa centavos) e **RUBIPLAST INDUSTRIA E COMERCIO SOCIEDADE UNIPESSOAL LTDA**, para o seguinte lote: Lote 07, com o valor total de R\$ 60.996,00 (sessenta mil novecentos e noventa e seis reais);

Itapecerica da Serra, 09 de dezembro de 2.025.

DR. RAMON CORSINI
Prefeito

PREGÃO ELETRÔNICO Nº 079/2025
PROCESSO ADMINISTRATIVO Nº 597/2025
“ANÁLISE DE CATÁLOGOS E AMOSTRAS”

CAMILA GARCIA DE OLIVEIRA MACIEL, usando da competência delegada pela Portaria nº 539/2025, torna público;
Para conhecimento dos interessados, o Resultado da Análise dos Catálogos de todos os itens e Amostra do item 07, conforme solicitado pela Secretaria de Obras e Serviços Urbanos, no âmbito do **PREGÃO ELETRÔNICO Nº 079/2025**, noticiado pelo **PROCESSO ADMINISTRATIVO Nº 597/2025**, cujo objeto é o **Registro de Preços para Aquisição de Equipamentos de Proteção Individual – EPI’S**, de acordo com a análise técnica constante nos autos do processo. Segue quadro de análise:

| Item | Empresa: JCC Distribuidora de EPI. Ltda. | Resultado |
|------|--|-----------|
| 01 | Luva de raspa com reforço 20 cm. marca: Indcouros CA 25975 | APROVADA |
| 02 | Luva de vaqueta– marca: KLM– CA 39574 | APROVADA |
| 03 | Óculos de segurança– marca: Mais CA 48018 | APROVADA |
| 04 | Perneira (couro sintético)– marca: KLM CA 4931 | APROVADA |
| 05 | Protetor solar UVA/UVB c/repelente marca: HENLAU | APROVADA |
| 06 | Respirador Descartável PFF2– marca: marca: TAYCO CA 39201 | APROVADA |
| 08 | Luva de Proteção contra agentes mecânicos e químicos- marca: JUNDTHEX CA 30514 | APROVADA |
| 10 | Calçado de segurança tipo Bota para pavimentação- marca: PEQUISEG CA 51145 | APROVADA |
| 11 | Calçado de Segurança tipo Bota de PVC c/ cano até a virilha – marca: PANTANEIRO CA 28121 | APROVADA |
| 12 | Avental de proteção(Raspa) – marca: Arruda CA 38789 | APROVADA |
| 13 | Bota de Borracha LAMA– marca: Work Flex | APROVADA |
| 16 | Cinta Ergonômica– marca: Distray | APROVADA |

| Item | Empresa: Caltí Comércio e Serviços Ltda. | Resultado |
|------|---|-----------|
| 07 | Vestimenta de segurança tipocapa de chuva amarelo - marca: Maicol CA 28.191 | APROVADA |

| Item | Empresa: LC Shield Comércio e Representações de Equipamentos Ltda. | Resultado |
|------|--|-----------|
| 09 | Cinturão Paraquedista/abdominal– marca: Facintos – CA 39135 | APROVADA |
| 14 | Protetor facial viseira– marca: JABRE CA 47620 | APROVADA |

| Item | Empresa: Mercúrio Equipamentos de Segurança Ltda.-EPP. | Resultado |
|------|---|-----------|
| 15 | Macação para saneamento tipo jardineira – marca/modelo: Vértice/0190/CA nº 43.147 | APROVADA |

FICA DESIGNADO o dia **10 (dez) de dezembro de 2.025 às 09:00 horas**, para a continuidade da Sessão do Pregão.

Demais informações poderão ser obtidas pelo telefone 4668.9000 ramal 9109 ou 9100, com código de acesso (DDD) 0XX11.

Itapecerica da Serra, 09 de dezembro de 2.025.

CAMILA GARCIA DE OLIVEIRA MACIEL
Pregoeira