

# BOLETIM DA EDUCAÇÃO 2023



EDIÇÃO DE  
**SETEMBRO**



PREFEITURA DO  
MUNICÍPIO DE  
**ITAPEVERICA  
DA SERRA**

SECRETARIA DE  
EDUCAÇÃO

# NESTA EDIÇÃO

<b>INGLÊS - WORKSHOP IW</b>	<b>Página 01</b>
<b>FORMAÇÃO ARTE</b>	<b>Página 02</b>
<b>RECURSO DE TECNOLOGIA ASSISTIVA</b>	<b>Página 03</b>
<b>INAUGURAÇÃO E.M. AMARANTA</b>	<b>Página 05</b>
<b>PROGRAMA SALAS MAKERS</b>	<b>Página 08</b>
<b>A.E.E. NAS U.E.'S</b>	<b>Página 10</b>
<b>PAEE'S</b>	<b>Página 12</b>
<b>ALIMENTAÇÃO ESCOLAR</b>	<b>Página 13</b>
<b>ENTREGA DE TECNOLOGIA ASSISTIVA</b>	<b>Página 14</b>
<b>FORMAÇÃO EDUCAÇÃO FÍSICA</b>	<b>Página 16</b>
<b>A.E.E. EM AÇÃO - E.M. AZALEIA</b>	<b>Página 17</b>
<b>DIA NACIONAL DE LUTA DA PESSOA COM DEFICIÊNCIA</b>	<b>Página 18</b>
<b>EDUCAÇÃO ESPECIAL - PARCERIA COM SPMAR</b>	<b>Página 20</b>
<b>ENCONTRO CONISUD</b>	<b>Página 21</b>
<b>EDUCAÇÃO ESPECIAL - REUNIÃO COM OS PAIS EM IZALTINA</b>	<b>Página 22</b>
<b>2ª EDIÇÃO DA SALA DOS MESTRES</b>	<b>Página 24</b>
<b>CAPACITAÇÃO DE CUIDADORES</b>	<b>Página 26</b>
<b>ACONTECE NA ESCOLA</b>	<b>Página 27</b>
<b>VIVI PARA CONTAR</b>	<b>Página 33</b>
<b>CANTINHO DO ALUNO</b>	<b>Página 35</b>
<b>VISITAS DAS NUTRICIONISTAS</b>	<b>Página 36</b>
<b>ATENDIMENTOS DA SAÚDE ESCOLAR</b>	<b>Página 37</b>
<b>VISITAS DOS SUPERVISORES</b>	<b>Página 38</b>
<b>MANUTENÇÃO ESCOLAR</b>	<b>Página 45</b>





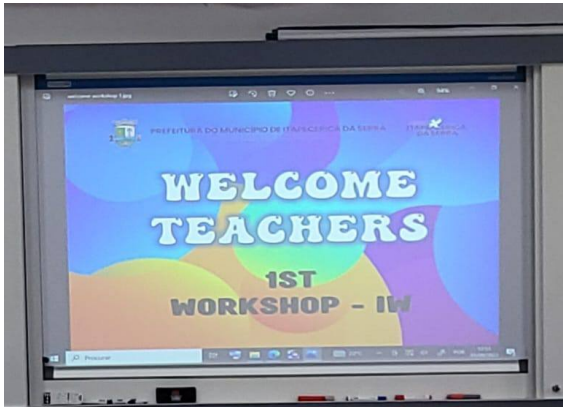

**No dia 05 de setembro, a Secretaria Municipal de Educação, através do Departamento de Apoio Pedagógico (SEDAP), promoveu mais uma Capacitação aos Professores de Inglês - Workshop IW, no Auditório José David, em dois horários: 08h30 às 11h30 e 13h30 às 16h30.**

**A Formação foi conduzida por Kauã Veiga, CEO da Escola de Inglês IW, além de Vitor Vidal e Laíza Nascimento - professores da IW, que trouxeram uma Formação muito dinâmica focada em situações reais de sala de aula e no protagonismo do aluno.**





Aconteceu, no dia 06 de setembro, mais uma Formação promovida pela SME, através do Departamento de Apoio Pedagógico (SEDAP), ofertada aos Professores de Arte, no Auditório José David, em dois horários: 08h30 às 11h30 e 13h30 às 16h30.

"Com o objetivo de auxiliar os professores em suas atividades práticas em sala de aula e tendo em vista as habilidades da Unidade Temática "Música," que se desenvolve com os alunos segundo a BNCC, a Formação de Música - 4º Módulo, da mesma forma que nos módulos anteriores, ofereceu aos Professores de Arte muitas dinâmicas e brincadeiras musicais, assim como as relações destas com a teoria musical." - Professor Arnaldo (SEDAP).





**No dia 13 de setembro, a Saúde Escolar-SME entregou Tablet e Caneta à aluna do 1º Ano da E.M. Azaleia, proporcionando equidade em seu desempenho escolar em relação aos demais colegas de sala, com o uso da tecnologia.**

A ação conjunta da equipe da Saúde Escolar (dentista, fisioterapeutas, terapeuta ocupacional e fonoaudióloga) com o AEE - Atendimento Educacional Especializado observou a necessidade da utilização de uma tecnologia para o desenvolvimento da aprendizagem da aluna Maria Vitória Jesus de Santana (aluna do 1º ano da E.M. Azaleia).



Diante do trabalho desenvolvido por estes profissionais, foi confeccionado um Plano Inclinado Adaptado para utilização da aluna durante as aulas. O Plano Inclinado acopla um tablet com uma caneta, que possibilitará o seu maior desempenho, minimizando barreiras, a partir das habilidades que a criança possui para o aprendizado.

A cerimônia lúdica para a entrega simbólica da tecnologia teve como objetivo esclarecer aos demais alunos da sala o benefício que a utilização do tablet e do Plano Inclinado trarão para o desenvolvimento da Maria Vitória. Os pequenos puderam desmistificar a utilização desse recurso (tablet), quase sempre associado a jogos e filmes, entendendo-o como uma ferramenta de equiparação pedagógica, semelhante a um caderno, livro ou lápis.

As crianças ficaram muito felizes com a entrega dessa tecnologia e se mostraram participantes do desenvolvimento da aprendizagem da coleguinha.



A professora Elis também observa o ganho que terá com a utilização desse material no dia-a-dia da sala de aula, e sua utilização nos atendimentos com a Professora de Atendimento Educacional Especializado.

Além da alegria das crianças do 1º ano A, contamos também com as presenças da Coordenadora do Atendimento Educacional Especializado, Diretora e Orientadora da Unidade Escolar, bem como representantes do Departamento de Educação Especial e Divisão de Saúde Escolar.

Maria Vitória se emocionou bastante ao ver o tablet, principalmente ao ver a alegria de seus coleguinhas com o seu desenvolvimento. A mãe da aluna também expressou sua alegria, entendendo o quanto esse recurso será importante para o desenvolvimento da filha.







Em evento cercado de emoção, a SME iniciou, no dia 14 de setembro, as atividades da E.M. Amaranta nas dependências do Centro Pastoral e Social São Francisco de Assis, vinculado à Paróquia Maria Mãe dos Caminhantes, no Parque Paraíso.

A solenidade contou com as presenças de várias autoridades, entre elas, Dr. Francisco Nakano (Prefeito), Rafael Oliveira (Vice-Prefeito), Alan Ferreira (Chefe de Gabinete), Márcio Carvalho (Secretário de Educação), Luciana Castro (Secretária de Cultura), Caio Riscala (Secretário de Esporte e Lazer), Andrea Rejane (Secretária de Administração), Regina Santos (Secretária de Serviços Urbanos), Gersom Lazarin (Secretário de Turismo), Patrícia Nicastro (Superintendente da Autarquia de Saúde), Marcos Davi (Comandante da GCM), William Ferreira (Sub-Comandante da GCM), Tiemi Nakano (Secretária de Desenvolvimento Social e Relações do Trabalho), João Pereira (Diretor da Defesa Civil), Cícero Melo e Tonho Paraíba (Vereadores), além Diretores de Departamento da SME, Supervisores de Ensino, Diretores de Escola, Professores e integrantes da sociedade civil.



O Prefeito destacou que o dia era muito especial e de muita alegria, pois a entrega da escola vai colaborar para os avanços e o progresso da Educação. " Nossa administração prioriza ensino de qualidade. Temos dificuldades, mas lutamos para proporcionar o atendimento que vai garantir o futuro das nossas crianças", concluiu.

A Unidade Escolar atenderá cerca de 60 alunos na modalidade creche. E se soma aos esforços da Secretaria Municipal de Educação para o cumprimento do pactuado no Plano Municipal quanto a primeira infância.

"Seguimos construindo pontes com todos os segmentos da sociedade civil para a ampliação da cobertura de vagas de creche na Rede Municipal, para que, em breve, possamos anunciar a abertura de mais equipamentos nos diferentes polos da cidade. Nossa gratidão ao Vereador Cícero Melo pela decisiva articulação com a Igreja Católica. Referenciar a educação pública municipal começa com os pequenos", ressaltou o Secretário de Educação.



## GALERIA DE FOTOS





No dia 15/09, representantes da Secretaria Municipal de Educação foram conhecer o programa de instalação de salas makers no município de Santana de Parnaíba, que atende cerca de 4 mil alunos por semana, os quais são desafiados a encontrar soluções inovadoras para o seu meio imediato.

Os alunos são capacitados para o uso saudável e responsável da tecnologia na perspectiva da transformação social, operando com ferramentas, materiais e conceitos de mecânica, robótica e computação.

Referenciar a educação pública municipal é também espelhar-se nas boas práticas de outras redes.



## GALERIA DE FOTOS

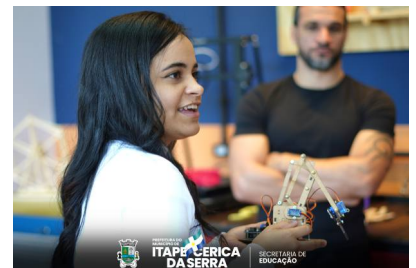



No dia 19 de setembro ocorreu, na E.M. Araucária, uma ação onde os PAEE's Márcio e Denise instigaram os alunos a conhecerem as necessidades e dificuldades da deficiência física. Foi realizada uma atividade na qual puderam se ver na condição de cadeirante e falar sobre a experiência, uma oportunidade de fortalecimento da empatia e do respeito para com essas pessoas.

Nessa mesma data ocorreu, na E.M. Prefeito Álvaro Rodrigues Pereira, mais uma ação que, nesta ocasião, foi conduzida pelos PAEE's Deiva e Simone, com o tema "Amigo Ajuda Amigo," em que os alunos puderam desenvolver atividades de auxílio e reconhecimento das necessidades da pessoa com deficiência, podendo assim refletir sobre a importância da inclusão.



**E.M. Prefeito Álvaro Rodrigues Pereira**



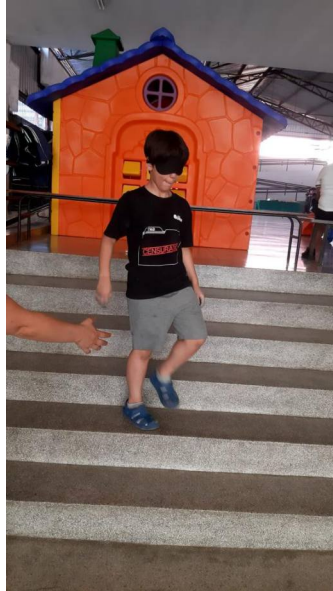

**E.M. Prefeito Álvaro Rodrigues Pereira**



**E.M. Araucária**



Na segunda-feira, 18 de setembro, a E.M. Guilhermina Rodrigues de Moraes foi palco de mais uma ação das PAEEs Elisângela e Adna Marina. O objetivo foi trabalhar a importância da inclusão através de ações que levaram os alunos a vivenciarem experiências semelhantes às dos alunos com deficiência, através de jogos e brincadeiras em que os alunos puderam perceber as dificuldades enfrentadas por alunos com deficiência visual.







Nos dias 19 e 20 de setembro, as Nutricionistas Amanda de Oliveira e Caroline Vassão realizaram a Avaliação Nutricional dos alunos da EM Prof<sup>a</sup> Irany Vanete Correia Vilela.

Essa atividade é importante para acompanhar o crescimento e o estado nutricional das crianças, consiste em aferir a estatura e peso individual. Posteriormente será realizada uma ação lúdica de Educação Nutricional e os pais receberão o diagnóstico dos alunos.





## ***E.M EMILIANO FERREIRA DOMINGUES***

O dia 20 foi marcado pela entrega dos óculos que, através de tecnologia baseada num escâner de imagens, decodifica e apresenta informações através de áudio. Tal tecnologia possibilita a leitura de textos, identificação de notas (dinheiro), objetos, cores, a nomeação e identificação de pessoas. O aluno com deficiência visual/cegueira, ao utilizar essa tecnologia, teve uma reação muito marcante para todos os presentes: “caraca, isso é muito louco!”. Essa foi a reação do aluno ao perceber que poderia reconhecer a sua professora quando essa se aproximou dele. Brayan ficou tão feliz que quis, logo de imediato, gravar o nome de todos os seus colegas de classe, algo que foi recebido com muita alegria pelos amigos. O aluno não conseguia se conter de tanta felicidade, pois agora conseguia ler textos, reconhecer os colegas e profissionais da escola e até mesmo “ver as horas”, algo que, ao perceber que conseguia realizar, disse para todos os presentes: “Isso é uma grande conquista!”. Os professores e servidores, que atuam com o aluno há alguns anos, se emocionaram ao ver a alegria de Brayan utilizando essa tecnologia.



# ENTREGA DE TECNOLOGIA ASSISTIVA PARA ALUNO COM DEFICIÊNCIA VISUAL

20  
SETEMBRO

## GALERIA DE FOTOS

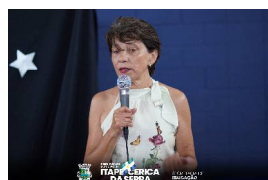
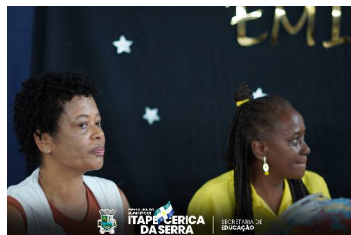



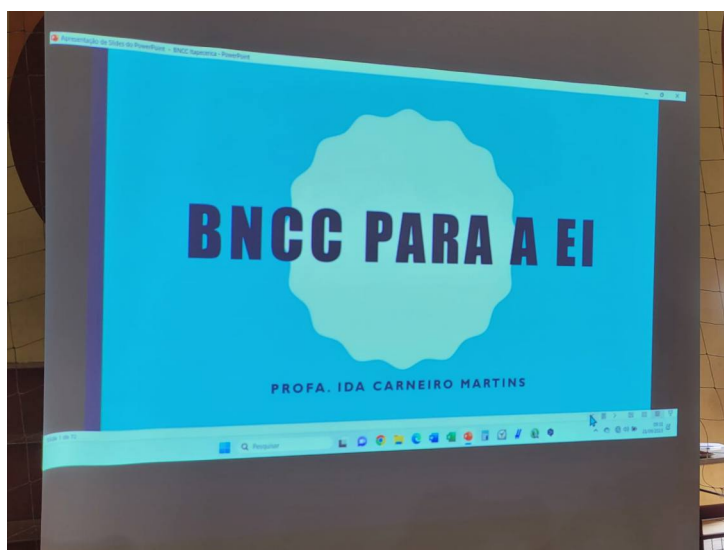

No dia 21 de setembro a SME, os Professores de Educação Física participaram de mais uma Capacitação conduzida pelo Departamento de Apoio Pedagógico (SEDAP). A Formação ocorreu na quadra poliesportiva da EM Prefeito Álvaro Rodrigues Pereira, em dois horários: 09h00 às 12h00 e 13h30 às 16h30, sendo ministrada pela Professora Ida Carneiro Martins, e teve como foco as Aplicações Práticas da BNCC na Educação Infantil.







Na quinta-feira, 21 de setembro, a EM Azaleia recebeu uma ação das PAEE's Denise Durval e Talita. Na ação, foi realizada atividade com os alunos baseada na utilização do livro "Tudo Bem Ser Diferente". Na oportunidade, os alunos tiraram dúvidas sobre as deficiências, observando as dificuldades que a pessoa com deficiência possui, mas também o quanto de habilidades e possibilidades que conseguem desenvolver. Puderam refletir sobre a necessidade de acolher o diferente, bem como aprenderam sobre cooperação.



Em comemoração ao Dia de Luta da Pessoa com Deficiência, os alunos das Escolas Municipais de Educação Especial – Unidades Centro e Santa Júlia – encheram de vida e colorido a Praça da Matriz, no Centro de Itapeçerica da Serra. A Praça esteve tomada o tempo todo. E contou com o prestígio dos alunos da EM Padre Belchior de Pontes.

"Aquilo que a sociedade ainda não consegue oferecer em termos de real integração, as nossas escolas, por sua vez, testemunham e exemplificam todos os dias", destaca Márcio Carvalho, Secretário Municipal de Educação.

Além da exposição de seus trabalhos, os alunos apresentaram danças e distribuíram simpatia.

"O dia 21 de setembro manifesta a luta das pessoas com deficiência, e deixa mais visível o carinho e dedicação dos profissionais que atuam com esse público. A retribuição dos alunos se manifestou com a exuberância de alegria que lhes é característica, multicolorindo toda a Praça. Minha gratidão a todos os servidores das EMEEs Arco-íris pelo lindo trabalho realizado diariamente." – Alessandra Castanha, Diretora de Departamento da Educação Especial da SME.

Agradecemos à Secretaria de Segurança, Trânsito e Transporte pela importante colaboração com toda a logística e atividades desenvolvidas no dia de hoje.

E congratulamos, mais uma vez, todos os servidores do Arco-íris pelo belíssimo trabalho.





## GALERIA DE FOTOS





No dia 22 de setembro, a EMEE Arco-íris Centro recebeu a visita dos voluntários da SPMAR - Concessionária que atua na administração dos Trechos Sul e Leste do Rodoanel Mario Covas. Os voluntários realizaram uma atividade com o objetivo de celebrar o Dia da Árvore, comemorado no dia 21/09. A ação envolveu muitos alunos, onde puderam realizar atividades na área externa da Unidade Escolar. Essa ação foi realizada nos dois períodos de aula.



Como sempre, foram momentos mágicos e transformadores. Todos alunos e servidores foram impactados pela ação dos voluntários e a EMEE Arco-íris ficou muito agradecida pela parceria com

a SPMAR.







O Secretário de Educação, Márcio Carvalho, e o Assessor Especial, Raphael Marques, participaram de um encontro que reuniu os 08 municípios integrantes do Consórcio Intermunicipal da Região – CONISUD.

Na pauta, tópicos relativos à política socioambiental a partir das ações da Rede, com destaque para o reaproveitamento das embalagens longa vida.

O programa de recolhimento destinará o material recolhido nas escolas às cooperativas locais e premiará os alunos.

O Departamento de Educação Especial, através da Coordenadora do Atendimento Educacional Especializado, Alexandra Campos Reis, e da sua Diretora, Alessandra Castanha, realizou reunião com os pais na E.M Izaltina Weishaupt Hengles no dia 26 de setembro. Essa reunião veio em resposta às ações que o AEE vem desenvolvendo na escola, com visitas técnicas, atendimentos de estimulação dos alunos por Professores de Atendimento Educacional Especializado e atendimentos de alunos na Saúde Escolar, observando-se a necessidade de uma conversa aberta com os pais e responsáveis. A reunião se deu em dois períodos: para os alunos da manhã, às 9h00, e, para os alunos da tarde, às 14h00.

O objetivo da reunião foi apresentar orientações acerca dos direitos dos alunos com deficiência e transtornos de desenvolvimento, como direito a frequentar as aulas, prioridade de matrícula, cuidador ou apoio em sala (quando houver necessidade) e outros temas. Também foi apresentada, de maneira detalhada, a forma de encaminhamento para a Saúde Escolar, reforçando que este equipamento está a serviço das escolas, por isso o encaminhamento deve ser realizado pela Direção, via tramitação.

Salientou-se a transparência desse encaminhamento pois vincula-se a um número de processo, que possibilita visualização de sua situação. A Coordenadora Alexandra também tirou dúvidas sobre o Transtorno do Espectro Autista (TEA), desmistificando e ressaltando a importância do diagnóstico para aquisição dos direitos estampados na legislação.

Os pais puderam expressar suas dificuldades em relação à escolarização dos filhos, sendo estas acolhidas pelo Departamento de Educação Especial.

Foi um momento de informação e orientação aos pais que, por vezes, desconhecem os seus direitos e sofrem com a desinformação, gerando desconforto, rotulações e a não busca por um tratamento e ações efetivas para o desenvolvimento dos filhos.



**GALERIA DE FOTOS**





Com iniciativa da Secretaria de Planejamento e Meio Ambiente, em parceria com a Secretaria Municipal de Educação, ocorreu, no dia 27 de setembro, a 2ª edição do Projeto Sala dos Mestres, no Parque do Povo, tendo como público alvo os Gestores da Rede Municipal de Ensino.

Os Diretores assistiram às palestras sobre Horta nas Escolas, ministradas por Claudimir Jorge, Técnico da CATI (Coordenadoria de Assistência Técnica Integral), da Secretaria de Agricultura e Abastecimento do Estado de São Paulo.

O Secretário de Planejamento e Meio Ambiente, Diego Silva, destacou que os projetos visam levar informações aos educadores. "O engajamento dos

professores e alunos nos projetos colabora para fortalecer os trabalhos ambientais na cidade", informou.

O evento, direcionado às escolas municipais, foi coordenado pela equipe de Educação Ambiental, Caroline Vargas (Educação Ambiental), Fátima Yoná (Diretora do Meio Ambiente).



## GALERIA DE FOTOS



Na busca constante por oferecer o melhor atendimento aos alunos, a Secretaria Municipal de Educação, através do Departamento de Educação Especial, promoveu mais uma Capacitação aos Cuidadores entre os dias 28 e 29 de setembro e, para melhor atender a carga horária dos profissionais, disponibilizou a Formação em três polos: E.M. Anice Chaddad de Moraes, EM Benedito Custódio de Miranda e E.M. Guilhermina Rodrigues de Moraes.





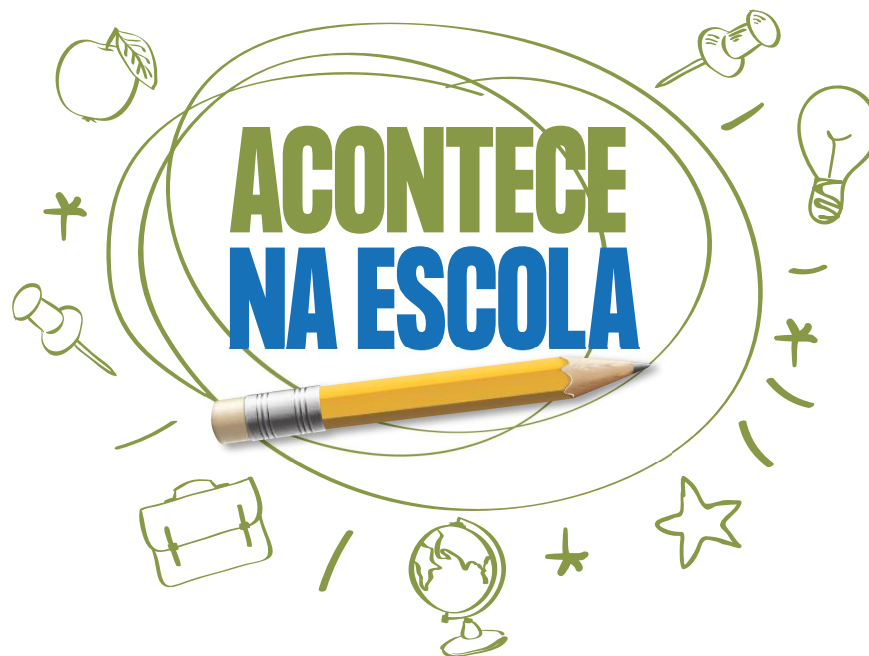

## AEE em Ação

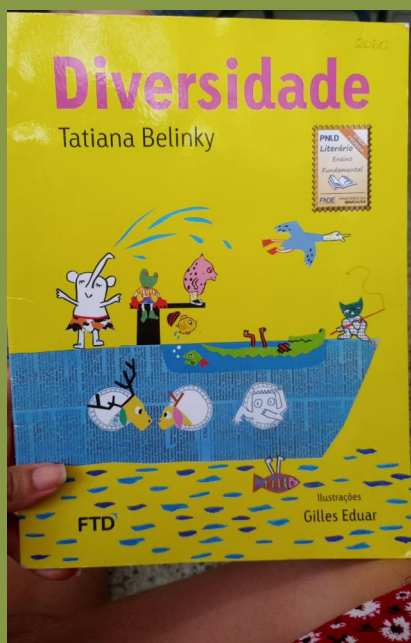

No dia 20 de setembro, a E.M. Antônio Manoel Pedroso de Castro recebeu a ação das PAEE's Mirian e Lucimara. Nesta ação foi realizada uma roda de conversa com os alunos, leitura e reflexão do livro "Diversidade... Conscientização do Diferente."

Na oportunidade, os alunos tiraram dúvidas sobre a inclusão, entenderam a necessidade de acolher o diferente, bem como aprenderam sobre cooperação. Também foi realizada a dinâmica do Bamboê, reforçando, de maneira lúdica, a necessidade da cooperação para efetividade da inclusão.

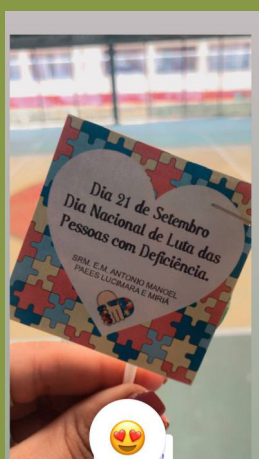

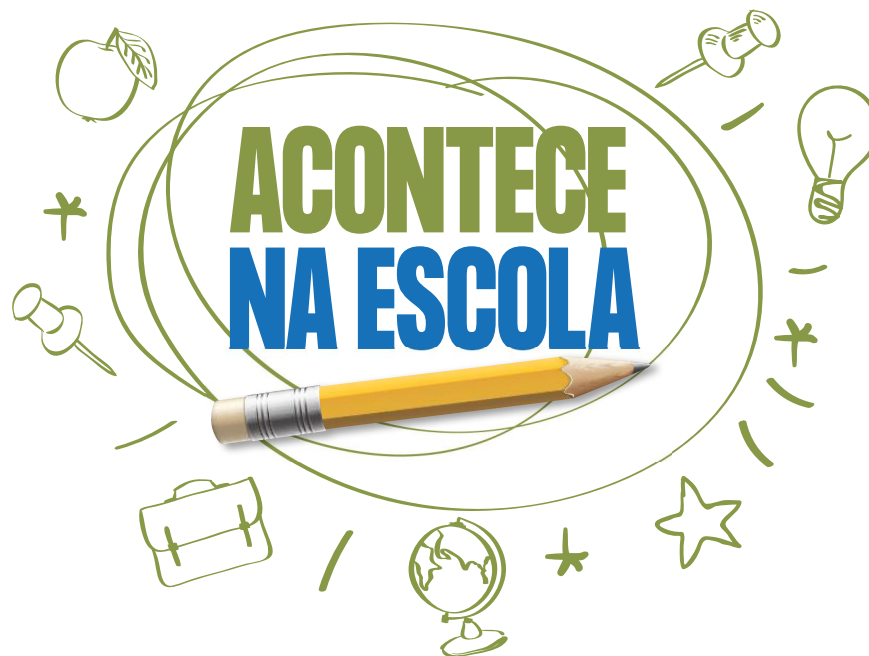

## Avaliação Formativa 3º Bimestre Educação Infantil e Ensino Fundamental

Entre os dias 11 e 15 de setembro, ocorreu a 3ª Avaliação Formativa de 2023 para alunos da Educação Infantil e do Ensino Fundamental, nas escolas da nossa Rede.



Alunos da E.M. Uirapuru

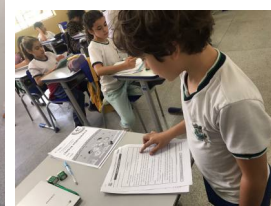
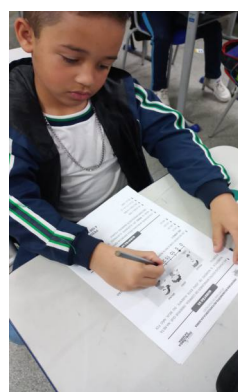

Alunos da E.M. Dep. Francisco Scalamandré Sobrinho



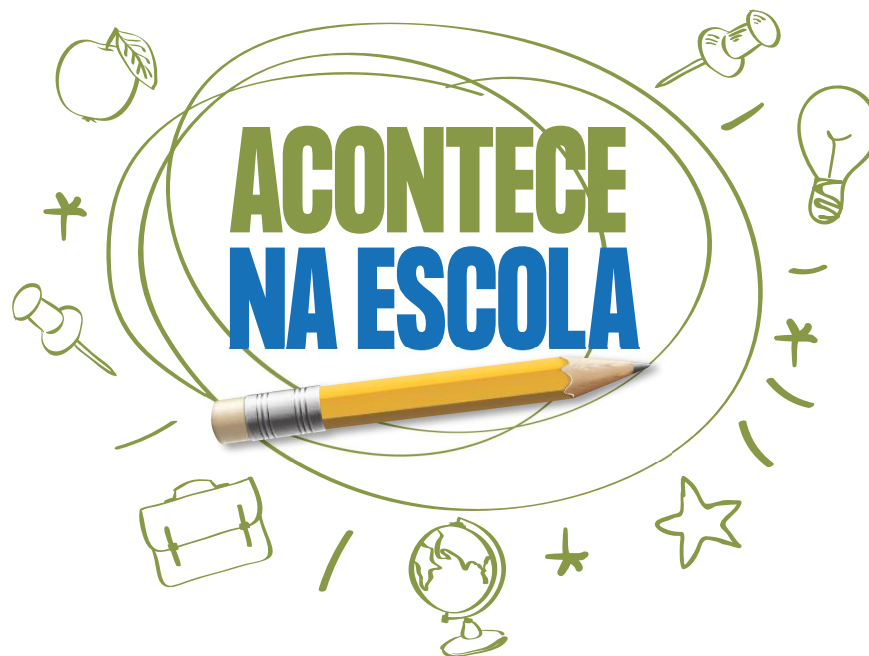

## Semana de Aplicação do TIL

Após receberem os materiais impressos enviados pela SME, através do Departamento de Apoio Pedagógico (SEDAP), as escolas municipais se organizaram e aplicaram o Teste de Idade da Leitura (TIL) referente ao 3º Bimestre Letivo, durante a última semana de setembro, entre os dias 25 e 29/09.

Abaixo, seguem fotos de alunos da E.M Hans Ludwig Schmidt, durante a realização do teste.





No dia 21 de setembro, o Boletim da Educação teve a oportunidade de acompanhar um momento especial, numa auladiferenciada, com os alunos do 3º Ano A, da Professora Penha, da E.M. Prefeito Álvaro Rodrigues Pereira, em que as criançasprotagonizaram uma experiência lidando com plantas medicinais.

"Nós estamos desenvolvendo parte do nosso Projeto Mostra Pedagógica e as turmas do 3º Ano estão com os Gêneros Textuais. Nós fizemos a plantação das ervas medicinais para transformar no gênero receita - chás medicinais, para servir no dia da Mostra, e agora estamos regando as plantinhas", informou a Professora Maria da Penha.

A alegria e a satisfação nos rostos de cada criança falam por si, estampam o interesse da turma pelo tema e o sucesso pedagógico alcançado na ação!





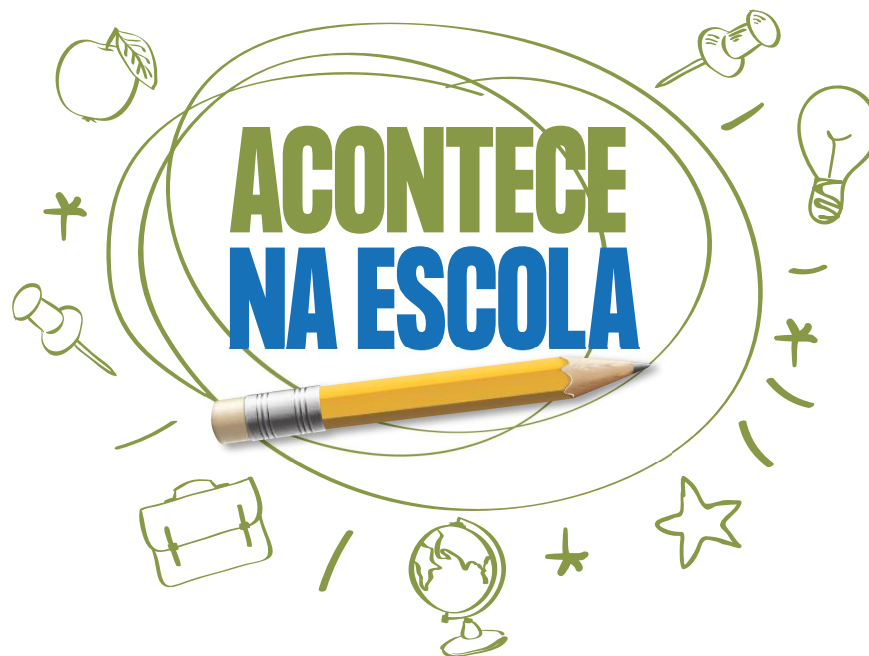

## SEMANA DE LUTA DA PESSOA COM DEFICIÊNCIA De 18 a 22 de setembro

Na sexta-feira, 22 de setembro, a E.M. Emiliano Ferreira Domingues recebeu uma Ação das PAEE's Silvia e Fabiana, quando foi realizada uma atividade com os alunos com o objetivo de desenvolver a empatia, levando-os a experimentar as dificuldades e necessidades dos alunos com deficiência. Foi um momento de interação e brincadeiras, no qual a alegria e a descontração foram suficientes para promover a inclusão dos alunos.



**21 e 22 de Setembro  
Dia da Luta da  
Pessoa com Deficiência**



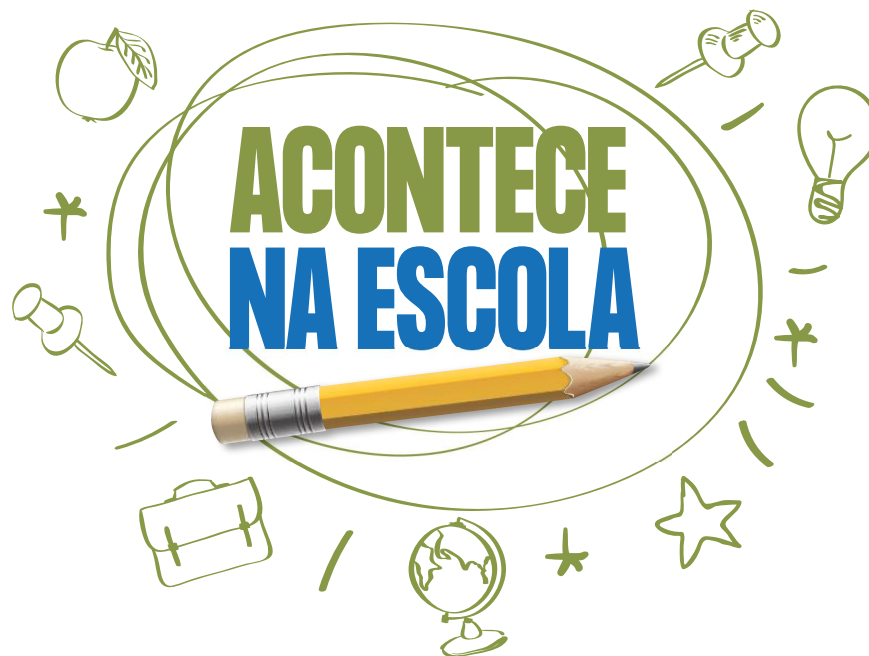

## **SEMANA DE LUTA DA PESSOA COM DEFICIÊNCIA De 18 a 22 de setembro**

**E.M. Benedito Custódio, no dia 22 de setembro - Ação das PAEE's Davi, Elisângela e Marinete: realização de atividade com os alunos com o objetivo de falar sobre a importância dos esportes para todos. Na oportunidade, os alunos foram expostos aos jogos paralímpicos, desenvolvendo a empatia através de experiências práticas de como são praticados esses jogos pelas pessoas com deficiência. Foi um momento de interação dos alunos, de brincadeiras, permeado de alegria e descontração.**





# VIVI PARA CONTAR

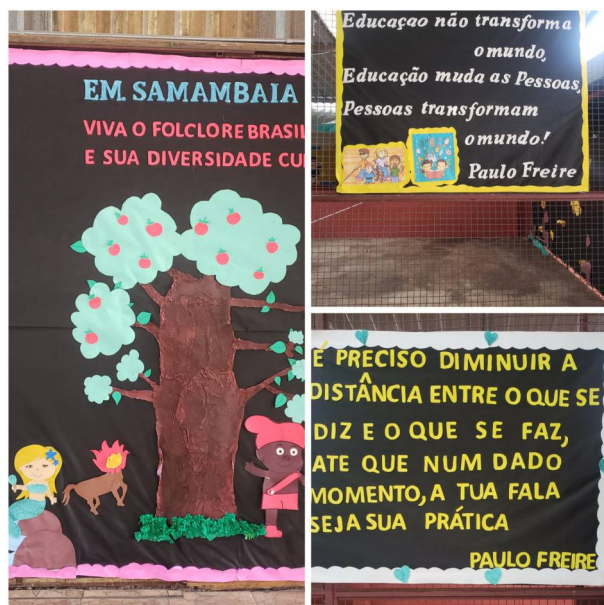
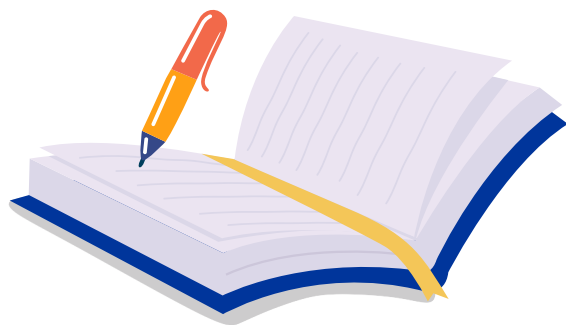

O início das minhas atividades profissionais ocorreu em 1993, na Secretaria Estadual de Educação, como professora estagiária. Em 1998 comecei minha trajetória profissional na Rede Municipal de Educação de Itapeçerica da Serra, sendo a E.M. Primavera a minha primeira escola na rede. Após uma pausa, retornei em 2003 por meio de concurso público como Professora 3 - P3 na E.M. Professora Luiza Motoyoshi. Ainda nesse mesmo ano, e através de concurso público, assumi o cargo de

Orientadora Pedagógica, onde permaneci por seis anos na E.M. Professor Benedito C. de Miranda. Em 2004, fui convidada para assumir a direção da E.M. Hortênsia, onde permaneci até 2005. Já em 2008, assumi a direção da E.M. Belchior de Pontes para cobrir licença da Diretora Titular e, no ano de 2009, por meio de concurso público, assumi o cargo de Diretora de Escola e exerço minha função como Diretora na E.M. Samambaia desde 2010.

Ao longo desses 28 anos de experiência na área educacional, tive muitos momentos significativos e conquistas relevantes. Priorizo uma Gestão Democrática com Integração Escola e Comunidade.

A escola e a família são instituições de formação de pessoas/ indivíduos. O ato de educar exige práticas próprias das relações humanas.

**Continua...**

# VIVI PARA CONTAR

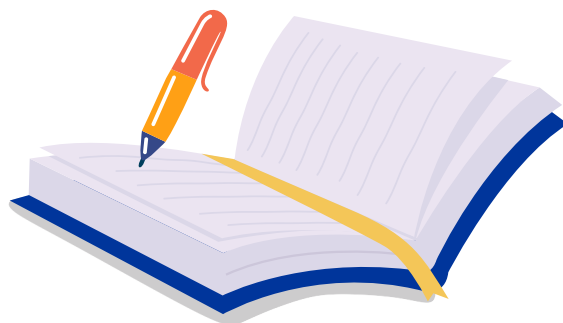

Como gestora da Unidade Escolar, busco uma coordenação de atitudes e ações, junto à equipe escolar e a comunidade local, por acreditar que a participação social é um bem comum a todos, garantindo qualidade no ensino e aprendizagem dos estudantes.

Sua filosofia educacional "baseia-se no diálogo entre professor e aluno, procurando transformar o estudante em um aprendiz ativo".



Encerro com uma frase para reflexão.

"Se a educação sozinha não transforma a sociedade, sem ela tampouco a sociedade muda".

Atenciosamente,

Rita Cristina - Pedagoga e pós graduada em Psicopedagogia.



Rita Cristina Pereira dos Santos  
Diretora da E.M. Samambaia



# CANTINHO DO ALUNO



"Aqui eu tenho vários amigos e tem lugar para descanso... É muito bom! Muitas vezes, quando estou em casa, sinto saudades da escola, das aulas de Educação Física e de Arte e, principalmente, da minha professora Carolina porque ela explica muito bem e eu sei que isso vai ser muito importante, pois quero ser professora de Educação Física ou Veterinária, já que eu acho muito bom ensinar as crianças a ser saudáveis e, também, cuidar dos animais!"

**Lorena Teixeira Acourtes**

**3º Ano**

**E.M Argemiro Ferreira Domingues**



Gosto muito desta escola porque tem muitos passeios, a gente estuda muito bem e, também, gosto muito dos professores. Quando estou de férias eu sinto muita saudade da escola, porque gosto muito das aulas de Educação Física, da professora da sala e da aula de Arte. Quando eu crescer quero ser Professor, porque vejo minha professora dando aulas e me inspiro muito nela. Nesta escola eu tenho muitos amigos e eu fico triste em saber que, quando eu for para outra escola, vou me separar deles... Meus melhores amigos são a Lorena e o Rian!"

**Murilo Henrique da Silva Batista**

**3º Ano**

**EM Argemiro Ferreira Domingues**



# VISITAS DAS NUTRICIONISTAS

## ESCOLA

**E.M. PROFº EDVARD RODRIGUES DE OLIVEIRA**  
**E.M. BEM TE VI**  
**E.M. PROFº ARTHUR RICCI DE CAMARGO**  
**E.M. EMILIANO FERREIRA DOMINGUES**  
**E.M. SAMAMBAIA**  
**E.M. ANTÔNIO DO AMARAL**  
**E.M. CONJ. HAB. E RES. PAINEIRAS**

**04/09**  
**05/09**  
**05/09**  
**06/09**  
**11/09**  
**12/09**  
**13/09**



# ATENDIMENTOS DA SAÚDE ESCOLAR



ESPECIALIDADE

ALUNOS ATENDIDOS

VISITAS ÀS U.E.'s

ALTAS / DESLIGAMENTOS

ATENDIMENTOS REALIZADOS

Psicologia

269

17

20

603

Fisioterapia

53

03

02

156

Fonoaudiologia

52

00

02

166

Psicopedagogia

37

00

00

185

AEE

67

20

00

95

TREINO DE HABILIDADES

16

00

00

80

T.O.

55

00

00

98

Total

549

40

24

1383

## PROJETO DESPERTAR PARA A APRENDIZAGEM

Psicologia

26

00

03

62

Psicopedagogia

65

00

00

325

Total

91

00

03

387

## TOTAL GERAL - AGOSTO

ALUNOS ATENDIDOS

640

VISITAS ÀS U.E.'s

40

ALTAS / DESLIGAMENTOS

27

ATENDIMENTOS REALIZADOS

1770

# VISITAS DOS SUPERVISORES



**Supervisora Michela com o grupo de professores do HAEC noturno do Polo Pe. Belchior de Pontes, em 13/09/2023,acompanhando a Live Olimpíadas Internacional da Leitura.**



**Supervisora Michela no Conselho de Classe da E.M. Pe Belchior de Pontes em 28/09/2023.**



# VISITAS DOS SUPERVISORES



**Supervisora Katia no Conselho de Classe da E.M. Conj. Hab. e Res Paineiras em 29/09/2023.**



**Supervisora Fabiana em evento da Educação Especial - Palestra TEA, E.M. Izaltina, em 26/09/2023.**

# VISITAS DOS SUPERVISORES



**Supervisora Sandra HAEC na E.M. Palmeira em 19/09/2023.**



**Supervisora Rute no Conselho de Classe da E.M. Arthur Ricci de Camargo em 28/09/2023.**



# VISITAS DOS SUPERVISORES



**Supervisora Rute no Conselho de Classe da E.M. Hans Ludwig Schmidt em 26/09/2023.**



**Supervisor Leandro no Festival Brasil na E.M. Carmem Caetano de Oliveira em 16/09/2023.**



# **SUPERVISÃO NAS ESCOLAS**

## **CLÁUDIA CRISTINA LISSONI DA SILVA**

<b>E.M.E.E ARCO-ÍRIS SANTA JÚLIA</b>	<b>25/09/2023</b>
<b>E.M. BRINCO DE PRINCESA</b>	<b>19 e 28/09/2023</b>
<b>E. M. PROFESSORA ONDINA RIBEIRO PEDROSO</b>	<b>15/09/2023</b>
<b>APIS</b>	<b>27/09/2023</b>
<b>CASA DA PASAGEM</b>	<b>26/09/2023</b>
<b>E.M. IZALTINA WEISHAUP HENGLES</b>	<b>01/09/2023</b>

## **CRISTIANE OIANO LOPES**

<b>E.M. CANÁRIO</b>	<b>13/09/2023</b>
<b>E.M. CARDEAL</b>	<b>12/09/2023</b>
<b>E.M. PROF<sup>º</sup> EDVARD RODRIGUES DE OLIVEIRA</b>	<b>01 e 16/09/2023</b>
<b>E.M. EMILIANO FERREIRA DOMINGUES</b>	<b>27/09/2023</b>
<b>E.M. PROF<sup>ª</sup> LENICE LOPES SIMIONI</b>	<b>28/09/2023</b>
<b>E.M. PROF<sup>º</sup> OCTACÍLIO MARTINS</b>	<b>29/09/2023</b>
<b>E.M. SÃO LEOPOLDO</b>	<b>15/09/2023</b>
<b>MOCAPH</b>	<b>26/09/2023</b>

## **FABIANA PEREIRA**

<b>E. M. PREFEITO ÁLVARO RODRIGUES PEREIRA</b>	<b>19/09/2023</b>
<b>E. M. ARAUCÁRIA</b>	<b>20/09/2023</b>
<b>E. M. IZALTINA WEISHAUP HENGLES</b>	<b>16 e 26/09/2023</b>
<b>E.M. FRANCISCO DE ABREU RIBEIRO</b>	<b>20/09/2023</b>
<b>E. M. JURITI</b>	<b>28/09/2023</b>
<b>E. M. MANACÁ</b>	<b>19/09/2023</b>
<b>E.M. RICARDO CORSINI</b>	<b>30/09/2023</b>
<b>E. M. VALDIR BATISTA DE SOUSA</b>	<b>28/09/2023</b>





# **SUPERVISÃO NAS ESCOLAS**

## **KARLA APARECIDA GHETTI HOLANDA**

<b>E. M. AZALÉIA</b>	<b>118/09/2023</b>
<b>E. M. BEM-TE-VI</b>	<b>05/09/2023</b>
<b>E. M. PROF<sup>º</sup> BENEDITO CUSTÓDIO DE MIRANDA</b>	<b>26/09/2023</b>
<b>E. M. JOSÉ PEREIRA DE BORBA</b>	<b>29/09/2023</b>
<b>E. M. JUVELINA PEREIRA</b>	<b>20/09/2023</b>
<b>E. M. PROF<sup>ª</sup> MYRIAN LILIAN THOMAZ DAHER</b>	<b>15/09/2023</b>
<b>E. M. ORQUÍDEA</b>	<b>19/09/2023</b>

## **KATIA CILENE MIRANDA**

<b>E. M. ADALGISA</b>	<b>21/09/2023</b>
<b>E. M. ALECRIM</b>	<b>15/09/2023</b>
<b>E.M. ANICE CHADDAD DE MORAES</b>	<b>18/09/2023</b>
<b>E.M. ARGEMIRO FERREIRA DOMINGUES</b>	<b>05/09/2023</b>
<b>E. M. BEIJA-FLOR</b>	<b>11/09/2023</b>
<b>E. M. PROF<sup>ª</sup> IRANY VANETE CORREIA VILELA</b>	<b>26/09/2023</b>
<b>E. M. JOÃO DE CARVALHO CASEMIRO</b>	<b>20/09/2023</b>
<b>E. M. CONJ. HAB. E RES. PAINEIRAS</b>	<b>29/09/2023</b>
<b>E. M. QUARESMEIRA / E. M. AMARANTA</b>	<b>12/09/2023</b>

## **LEANDRO DE MORAES ALMEIDA**

<b>E. M. ACÁCIA</b>	<b>04, 21 e 29/09/2023</b>
<b>E. M. CARMEM CAETANO DE OLIVEIRA</b>	<b>05 E 20/09/2023</b>
<b>E. M. IPÊ</b>	<b>25/09/2023</b>
<b>E. M. JASMIM</b>	<b>06, 18 e 26/09/2023</b>
<b>E. M. JOSÉ DOS REIS SALGADO</b>	<b>12/09/2023</b>
<b>E. M. PROF<sup>ª</sup> LUIZA MOTOYOSHI</b>	<b>11 e 28/09/2023</b>
<b>E. M. PARDAL</b>	<b>14/09/2023</b>
<b>E.M. PRIMAVERA DA SERRA</b>	<b>19/09/2023</b>
<b>E.M. SOFIA RODRIGUES PEREIRA</b>	<b>15/09/2023</b>



# **SUPERVISÃO NAS ESCOLAS**

## **MICHELA APARECIDA BILTGE**

<b>E. M. ANDORINHA</b>	<b>28/09/2023</b>
<b>E. M. BELCHIOR DE PONTES</b>	<b>12, 26 e 28/09/2023</b>
<b>E. M. GIRASSOL</b>	<b>25/09/2023</b>
<b>E. M. HORTÊNSIA</b>	<b>05 e 30/09/2023</b>
<b>E. M. SABIÁ</b>	<b>13/09/2023</b>
<b>E. M. SEMPRE VIVA</b>	<b>26/09/2023</b>

## **SANDRA TEIXEIRA**

<b>E. M. PROFº ANTÔNIO MANOEL P. DE CASTRO</b>	<b>19/09/2023</b>
<b>E.M.E.E. ARCO-ÍRIS CENTRO</b>	<b>21/09/2023</b>
<b>E.M. ANACÁ</b>	<b>19/09/2023</b>
<b>E. M. JESUS MARIA MOREIRA</b>	<b>30/09/2023</b>
<b>E.M. PALMEIRA</b>	<b>19/09/2023</b>
<b>E. M. SAMAMBAIA</b>	<b>25/09/2023</b>
<b>E. M. QUERO-QUERO</b>	<b>29/09/2023</b>
<b>E. M. UIRAPURU</b>	<b>28/09/2023</b>
<b>E.M. AMARANTA</b>	<b>14/09/2023</b>

## **RUTE SOARES DE ABREU**

<b>E. M. PROFª ANNA MARIA RAMPIM</b>	<b>19/09/2023</b>
<b>E. M. ANTÔNIO DO AMARAL</b>	<b>12/09/2023</b>
<b>E.M. PROFº ARTHUR RICCI DE CAMARGO</b>	<b>28/09/2023</b>
<b>E.M. CORUJINHA</b>	<b>13 e 15/09/2023</b>
<b>E. M. HANS LUDWIG SCHMIDT</b>	<b>26/09/2023</b>
<b>E. M. FRANCISCO SCALAMANDRÉ SOBRINHO</b>	<b>20/09/2023</b>
<b>E. M. TICO-TICO</b>	<b>21/09/2023</b>





# MANUTENÇÃO ESCOLAR

Serviços de hidráulica nas E.M.'s Antônio do Amaral, Profº Antônio Manoel Pedroso de Castro, Profª Lenice Lopes Simione, Azaléia, Adalgisa Feijónunes, Profª Ondina Ribeiro Pedroso, Anacá, Pref. Álvaro Rodrigues Pereira, Emiliano FerreiraDomingues, Corujinha, Araucária, Valdir Batista de Sousa, Pref. Elias Daher, Merenda Escolar, Quaresmeira, Anice Chaddad de Moraes, Guilhermina Rodrigues de Moraes, Profº João de Carvalho Casemiro e Andorinha.





# MANUTENÇÃO ESCOLAR

Serviços de elétrica nas E.M's Azaléia, Arco Íris Centro, Saúde Escolar, Padre Belchior de Pontes, Profº Benedito Custódio de Miranda, Primavera da Serra, Andorinha, Anacá, Prof. Álvaro Rodrigues Pereira, Acácia, Sempre Viva, Prof. Elias Daher, Juvelina Pereira, Profº Antônio Manoel Pedroso de Castro e Izaltina Weishaupt Hengles.

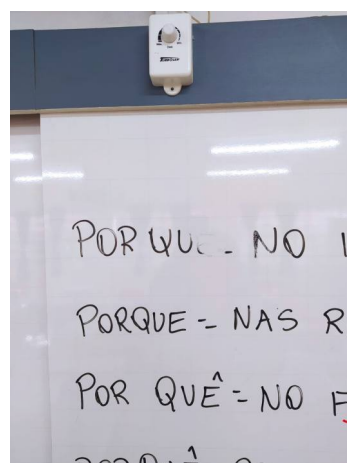
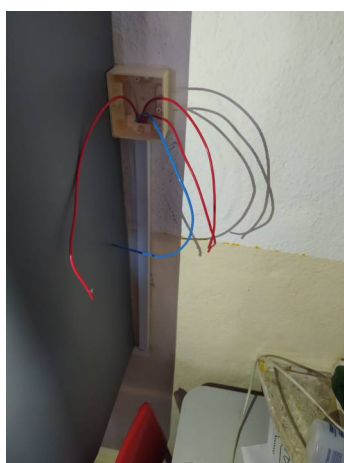





# MANUTENÇÃO ESCOLAR

**Serviços de pedreiro nas E.M.'s Jesus Maria Moreira, Azaléia, Amaranta, Prof<sup>a</sup> Luiza Motoyoshi, Izaltina Weishaupt Hengles, Carmem Caetano de Oliveira, Sabiá, Quaresmeira e Prof<sup>o</sup> Antônio Manoel Pedroso de Castro.**

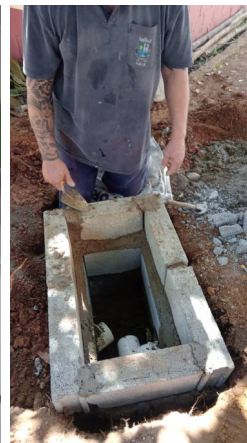





# MANUTENÇÃO ESCOLAR

Serviços de pintura nas E.M.'s Amaranta, Tico Tico e Carmem Caetano de Oliveira.

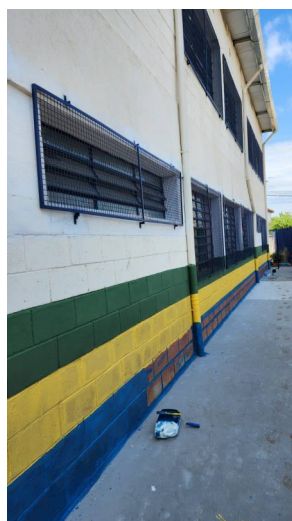





# MANUTENÇÃO ESCOLAR

Serviços de carpintaria, revisão de telhados, limpeza de calhas, fixação de prateleiras e outros nas E.M.'s Amaranta, Quero Quero, Ipê e Andorinha.

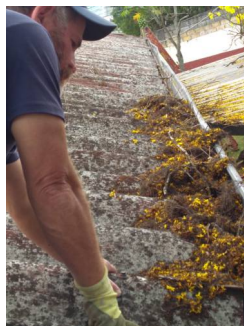
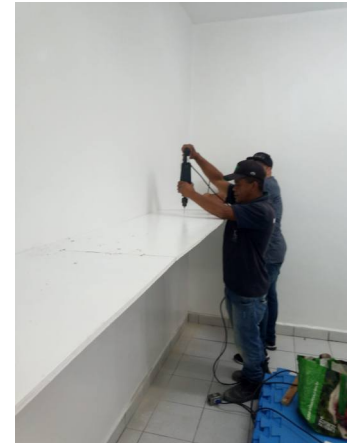



# SERVIÇOS DA MANUTENÇÃO ESCOLAR

## SETEMBRO

Dia	Unidade	Descrição do serviço	Material aplicado
01	E.M. Alecrim	Troca de reparo de descarga	01 reparo para válvula hydra 01 reparo para torneira 01 válvula para pia
01	E.M. Izaltina	Passar cabeamento de rede e fixar	Material comprado pela unidade escolar
04	E.M. Adalgisa	Manutenção da mureta que sustenta o alambrado do tanque de areia	
04	E.M. Adalgisa	Manutenção na sala dos professores, apareceu uma fissura entre o piso e o rodapé	
04	Manutenção Escolar	Transporte de 20 telhas do almoxarifado para a sede da manutenção	
04	E.M. Ipê	Transporte/entrega de 01 telha para substituição	
04	E.M. Tico-Tico	Conserto da porta da escola que não está abrindo	
04	E.M. Ipê	Substituição de telha arrancada pelo vento	01 telha 2,44 x 0,92
05	E.M. Quero-Quero	Revisão no telhado	
05	E.M. Quaresmeira	Descarga vazando e instalação de pia	Material comprado pela unidade escolar
05	E.M. Adalgisa	Manutenção no banheiro feminino, apresenta vazamento na parede	
05	E.M. Adalgisa	Averiguar infiltração de água no piso da cozinha	
05	E.M. Benedito Custódio	Consertar a tampa do alçapão no forro da cozinha	
05	Manutenção Escolar	Transporte de 10 sacos de cimento do almoxarifado para setor de manutenção	
05	E.M. Prof. Edvard	Transporte/retirada de material usado (01 porta com batente)	
05	E.M. Anacá	Verificar interruptor do banheiro e sala de aula, e 02 tomadas próximo ao teto	
05	E.M. Anna Rampim	Fixar varão de cortina na sala do berçário	
06	E.M. José dos Reis	Verificar torneiras do banheiro dos alunos, e o filtro que não está saindo água (apenas vistoria)	
06	E.M. Anna Rampim	Verificar problema na linha telefônica	
06	E.M. Arco-Iris Centro	Troca de lâmpadas	50 lâmpadas de led T-8 10 soquetes de pressão para lâmpada tubular
06	E.M. Arara	Banheiro sem água	
11	E.M. José dos Reis	Verificar tomada do freezer	
11	E.M. Prof. Edvard	Transporte/empréstimo de 03 barracas de madeira	
11	E.M. Amaranta	Transporte/retirada de entulho	
12	E.M. Azaléia	Vazamento de água de esgoto escoando para a quadra	01 barra de cano para esgoto 50mm 03 cotovelos para esgoto 50mm x90º
12	E.M. Beija-Flor	Conserto de descarga que está disparada	01 reparo para válvula hydra
12	E.M. Izaltina	Torneira do banheiro vazando	01 engate 01 torneira para lavatório
12	E.M. Acácia	Vaso sanitário entupido	01 vaso sanitário 01 spud
12	E.M. Guilhermina	Vaso sanitário solto, vazamento no mictório e bebedouro	
12	E.M. Francisco de Abreu	Instalação de 04 ventiladores	10 canaletas sistema-x 20 parafusos sextavados com bucha s-10 Fio 1,5mm azul Fio 1,5mm vermelho
12	E.M. Francisco de Abreu	Troca de lâmpada próximo secretaria, instalação de caixinha Para o ventilador	
12	E.M. Araucária	Manutenção na parte elétrica da sala de aula, e troca de lâmpadas	16 lâmpadas de led T-8
13	E.M. João Casemiro	Caixa de descarga saltou da parede	01 caixa de descarga completa
13	E.M. Carmem Caetano	Troca de lâmpadas	25 lâmpadas de led T-8 02 calhas completas para lâmpada tubular
13	E.M. Hortênsia	Transporte/Empréstimo de 350 cadeiras, 04 tabladados e 15 mesas	
13	E.M. Cardeal	Troca de 10 lâmpadas, instalação de 02 luminárias e substituição de interruptor	10 lâmpadas de led T-8 02 calhas completas para lâmpada tubular 01 interruptor
14	E.M. Canário	Torneira do bebedouro vazando	01 reparo para torneira 01 torneira para jardim
14	E.M. Andorinha	Troca de sifão do lavatório	01 sifão 01 união 1.1/2"
14	Dep. Alimentação Escolar	Banheiro feminino entupido	
14	E.M. Azaléia	Passar cabeamento de rede em 08 salas	02 canaletas sistema-x
14	E.M. Izaltina	Instalação de tomada para roteador	01 tomada com caixinha sistema-x 01 canaleta sistema-x 50 metros de fio 2,5mm vermelho
14	E.M. Azaléia	Colocação de tanque de lavar	08 blocos de concreto de 15" 03 latas de areia 01 lata de cimento
14	E.M. Profª Lenice	Verificar se as fossas estão cheias, pois está retornando água de esgoto pelo ralo, e precisou interditar o banheiro	
15	E.M. Octacílio Martins	Instalação de tomadas para os freezers	02 tomadas com caixinha sistema-x 02 canaletas sistema-x 05 metros de fio 2,5mm vermelho
15	E.M. Quaresmeira	Retirar os mictórios de louça do banheiro dos meninos	
15	E.M. Corujinha	Verificar ventilador que não está funcionando	
15	Dep. Alimentação Escolar	Entrega de ferramentas	01 pá de bico 01 cavadeira 01 enxada (Ferramentas pertencentes ao Departamento de Alimentação Escolar)
15	E.M. Carmem Caetano	Cano furado na parede	01 luva marrom ¾ 50cm de cano marrom ¾
15	E.M. Prof. Edvard	Manutenção no telhado e forro da sala de aula devido vazamento	01 telha de fibrocimento 2,44 x 0,92
18	E.M. Prof. Álvaro	Conserto da torneira da quadra	01 torneira 02 reparos para torneira
18	E.M. Bem-Te-Vi	Vazamento na caixa d'água	01 boia para caixa d'água
18	E.M. Canário	Colocação de uma torneira próximo ao hidrômetro	
18	E.M. Dep. Francisco Scalamandré	Verificar a porta de entrada, está quebrando na lateral	(constatado que requer serviço de serralheiro)
18	E.M. Hortênsia	Disjuntor desarmando na secretaria	01 disjuntor 25 Amp.
18	E.M. Quaresmeira	Campainha parou de funcionar	01 campainha bivolt
18	E.M. Myrian	Troca de fechadura da porta de entrada	01 fechadura de embutir (comprada pela unidade)
19	E.M. Andorinha	Isolamento de tomada e caixa telefônica, extensão de tomada para um ponto mais alto	04 canaletas sistema-x 10 metros de fio 1,5mm 02 tomadas com caixinha sistema
19	E.M. Anice Chaddad	Vazamento na fossa (esgoto)	
19	E.M. Quaresmeira	Fechar parte de baixo de uma divisória do banheiro, e colocação de azulejos na parte superior da pia	02 latas de areia 01 lata de cimento 10 tijolinhos de barro
20	E.M. Francisco de Abreu	Verificar porta de vidro que está soltando do trilho	
20	E.M. Prof. Álvaro	Troca de um interruptor na sala do Depósito	01 interruptor simples com espelho
20	E.M. Acácia	Mudar o local de 02 interruptores devido as lousas digitais	04 canaletas sistema-x 02 interruptores com caixinha sistema-x 20 metros de fio 2,5mm
20	E.M. Arco-Iris Centro	Troca de tomada na sala do dentista	01 tomada 2P+T 20 Amp (comprada pelo Departamento de Educação Especial)
20	E.M. Hortênsia	Entrega de material	01 rolo de fio 1,5mm preto
20	E.M. Anacá	Torneira furtada	08 plug ½"
20	E.M. Primavera	Reposição de relê fotocélula do refletor	01 relê fotocélula bivolt
21	E.M. Jovelina	Escola sem energia	02 conectores 70mm
21	E.M. Bem-Te-Vi	Troca de lâmpadas	10 lâmpadas de led T-8
21	E.M. São Leopoldo	Troca de 01 tomada na cozinha e 03 lâmpadas na escola	01 tomada de embutir 2P+T 03 lâmpadas de led E-27
21	E.M. Antônio Manoel	Construção de parede " pilar" de sustentação para a cuba da pia da cozinha	12 blocos de concreto de 10" 03 latas de areia ½ saco de cimento 01 caixinha plástica 2x4
22	Hortênsia	Transporte/retirada de 350 cadeiras e 15 mesas	
22	E.M. Prof. Edvard	Transporte/retirada de 03 barracas de madeira	
22	E.M. Emiliano	Refazer o encanamento da caixa d'água	02 registros de gaveta 1" 04 adaptadores 32mm marrom 01 Tee marrom 75mm 01 bucha de redução marrom 75mm x 32mm 04 metros de cano marrom 32mm 02 cotovelos marrom 32mm x 90º 01 Tee marrom 32mm
22	E.M. Antônio Manoel	Instalação de 01 pulsador para campainha	01 pulsador para campainha
22	E.M. Prof. Edvard	Instalação de luminárias na sala do AEE	02 calhas completas par lâmpada tubular 04 lâmpadas de led T-8 05 metros de cabo flexível 2,5mm vermelho
22	E.M. Araucária	Verificar problema de falta de água	
22	E.M. Anice Chaddad	Refazer encanamento da rede de esgoto do prédio	02 cotovelos para esgoto 100mm x 90º 01 cotovelo para esgoto 100mm x 45º ½ saco de cimento 01 barra de cano para esgoto 100mm 06 latas de areia 20 blocos de concreto 02 luvas para esgoto 100mm
22	E.M. Quaresmeira	Torneira da copa está vazando	01 vedante para torneira ½"
25	E.M. Amaranta	Instalar 01 fechadura e retirar uma folha de porta	01 fechadura de embutir cilindro 40mm
25	Saúde Escolar	Verificar parte elétrica, devido o ar condicionado não estar funcionando	
25	E.M. Anacá	Fios expostos devido tentativa de furto	
25	E.M. Hortênsia	Transporte/empréstimo de 149 cadeiras	
25	E.M. Guilhermina	Fixar 02 suportes de acrílico na parede para colocação de documentos	
26	E.M. Sempre Viva	Revisão na parte elétrica (tomadas, ventiladores e lâmpadas)	
26	E.M. Pica-Pau	Transporte/empréstimo de 200 cadeiras e 02 tabladados	
26	E.M. Hortênsia	Transporte/empréstimo de 15 mesas e 04 tabladados	
26	Dep. Alimentação Escolar	Torneira do tanque vazando	01 vedante para torneira de ½"
26	E.M. Anacá	Troca de lâmpadas e verificar o refletor	25 lâmpadas tubulares de led T-8 04 soquetes de pressão
27	E.M. Pica-Pau	Instalação de uma torneira na parte da frente da escola	03 barras de cano marrom ¾ 06 cotovelos marrom ¾ x 90º 02 Tee marrom ¾ 01 cotovelo azul ¾ 01 torneira para jardim
27	E.M. Prof. Elias Daher	Verificar a bomba da caixa d'água	01 cotovelo azul com rosca ¾ x 90º 01 cotovelo marrom 1" x 90º 01 bucha de redução 1" x ¾ 50 cm de cano marrom 1" 01 Bomba d'água (nova)
27	E.M. Pe. Belchior de Pontes	Revisão na parte elétrica (lâmpadas, tomadas e ventiladores)	08 lâmpadas de led T-8 01 tomada de embutir 2P+T
27	E.M. Benedito Custódio	Revisão na parte elétrica (lâmpadas, tomadas e ventiladores)	09 lâmpadas de led T-8
27	E.M. Benedito Custódio	Verificar disjuntores da quadra, que estão com fios soltos	
28	E.M. Andorinha	Mudar o cabideiro e a prateleira que Ficam na sala 02 de local	
28	E.M. Andorinha	Reinstalação do comando do ventilador no local correto, e colocação de uma tomada	
28	E.M. Adalgisa	Sifão da pia da cozinha entupido	01 sifão flexível
28	E.M. Antônio do Amaral	Vazamento na caixa d'água e revisão hidráulica	



# BOLETIM DA EDUCAÇÃO - EDIÇÃO 22

SETEMBRO DE 2023

**DR. FRANCISCO NAKANO**  
PREFEITO

**RAFAEL ANTÔNIO DE OLIVEIRA**  
VICE-PREFEITO

**MÁRCIO BEZERRA CARVALHO**  
SECRETÁRIO DE EDUCAÇÃO

## DIRETORES DE DEPARTAMENTO

**RAPHAEL NUNES MARQUES**

ASSESSOR ESPECIAL

**CLEONICE MADALENA PEREIRA**

DIRETORA DE DEPARTAMENTO DO ENSINO FUNDAMENTAL

**UBIRAJARA DE GODOY BRANCAGLIONE**

DIRETOR DE DEPARTAMENTO DE APOIO PEDAGÓGICO

THIAGO FERREIRA DA SILVA  
EDIÇÃO

**KELI PATRÍCIA DE ANDRADE LOPES**

DIRETORA DE DEPARTAMENTO DA EDUCAÇÃO INFANTIL

**CÍCERA ALESSANDRA DE OLIVEIRA CASTANHA**

DIRETORA DE DEPARTAMENTO DE EDUCAÇÃO ESPECIAL

**PEDRO UMBELINO DA ROCHA NETO**

DIRETOR DE DEPARTAMENTO ADMINISTRATIVO

**BRUNA DA SILVA SOUZA**

DIRETORA DE DEPARTAMENTO SEDAE

RONILDO JESUS DA SILVA  
FOTOS E TEXTOS

## SIGA OS NOSSOS CANAIS E REDES SOCIAIS



[WWW.FACEBOOK.COM/SME.ITAPECERICADASERRA](http://WWW.FACEBOOK.COM/SME.ITAPECERICADASERRA)



[WWW.INSTAGRAM.COM/SME.ITAPECERICADASERRA](http://WWW.INSTAGRAM.COM/SME.ITAPECERICADASERRA)



[WWW.YOUTUBE.COM/CHANNEL/UCBEQRQKVTZVOE4GUZX\\_V\\_A](http://WWW.YOUTUBE.COM/CHANNEL/UCBEQRQKVTZVOE4GUZX_V_A)

SECRETARIA DE EDUCAÇÃO

ENDEREÇO: AV. EDUARDO ROBERTO DAHER NO 1135 - CENTRO (COMPLEXO ADMINISTRATIVO, BLOCO B)

E-MAIL: SECRETARIADEEDUCACAO@ITAPECERICA.SP.GOV.BR

TELEFONE: (11) 4668-9461 OU (11) 4668-9484 (ASSESSORIA DE GABINETE)

HORÁRIO DE ATENDIMENTO: DAS 8H00 ÀS 16H30 DE ACORDO COM O DECRETO MUNICIPAL NO 1998 DE 22/11/2007



PREFEITURA DO  
MUNICÍPIO DE  
**ITAPECERICA  
DA SERRA**

SECRETARIA DE  
EDUCAÇÃO