



# Imprensa Oficial

Itapecerica da Serra, 08 de Janeiro de 2026  
Ano 17 - Edição MCCXXV

## PODER LEGISLATIVO



### CÂMARA MUNICIPAL DE ITAPECERICA DA SERRA ESTADO DE SÃO PAULO

#### LEI Nº 3.293, DE 08 DE DEZEMBRO DE 2025

Projeto de Lei Nº 1.808/2025, de autoria do vereador Luiz Gustavo Lacerda Mariani (Dr. Gustavo Mariani)

Denomina Travessa Francisco Almino de Sales (Gago Sales) localizada no bairro Refúgio da Serra, neste Município de Itapecerica da Serra.

O Presidente da Câmara Municipal de Itapecerica da Serra, Vereador Cícero Aparecido de Melo, Faço Saber que a Câmara Municipal rejeitou o veto e eu promulgo, nos termos do art. 41, parágrafo 6º, da Lei Orgânica do Município, a seguinte Lei:

Art. 1º Fica denominada Travessa Francisco Almino de Sales (Gago Sales) a via pública já existente localizada no bairro Refúgio da Serra, neste Município, conforme croqui em anexo.

Art. 2º A denominação de que trata o artigo anterior passa a integrar o cadastro oficial da municipalidade, para todos os efeitos legais e administrativos.

Art. 3º O Poder Executivo Municipal providenciará a instalação das respectivas placas de identificação, bem como tomará as medidas necessárias para que a denominação ora instituída seja utilizada para fins de prestação de serviços públicos, especialmente aqueles relacionados a correios, concessionárias de água, energia elétrica e demais serviços básicos.

Art. 4º Esta Lei entra em vigor na data de sua publicação, revogadas as disposições em contrário.

Itapecerica da Serra, 08 de dezembro de 2025.

CÍCERO APARECIDO DE MELO

Presidente

Câmara Municipal de Itapecerica da Serra

Registrada na Secretaria da Câmara Municipal de Itapecerica da Serra e publicada na Imprensa Oficial do Município de Itapecerica da Serra.

Largo da Matriz, 147 – Centro – Itapecerica da Serra - SP – CEP 06850 – 730 – Tel.: 4667-1077



### CÂMARA MUNICIPAL DE ITAPECERICA DA SERRA ESTADO DE SÃO PAULO

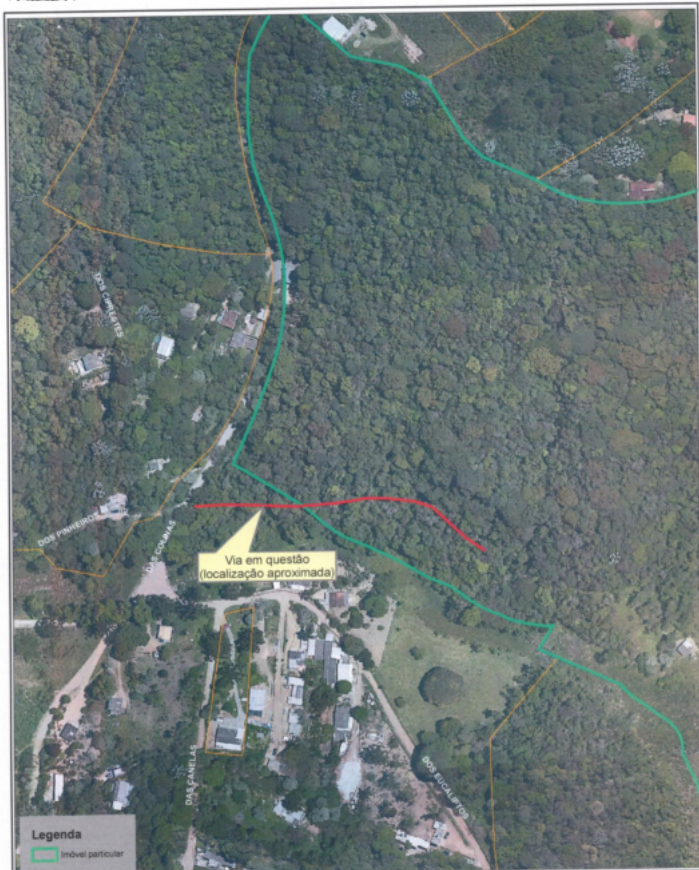

Prefeitura do Município de Itapecerica da Serra  
Departamento de Geoprocessamento

### CROQUI DE LOCALIZAÇÃO

1/1
Escala: 1:2.000
CTM
Base Cartográfica: 201
Edição: Setembro/2025

Largo da Matriz, 147 – Centro – Itapecerica da Serra - SP – CEP 06850 – 730 – Tel.: 4667-1077

## PREGÃO ELETRÔNICO

### PREGÃO ELETRÔNICO Nº 066/2025 PROCESSO ADMINISTRATIVO Nº 543/2025

#### “CONVOCAÇÃO”

CAMILA GARCIA DE OLIVEIRA MACIEL, usando da competência delegada pela Portaria nº 0539/2025, torna público;

Para conhecimento dos interessados, ficam **CONVOCADOS** os interessados para prosseguimento no processo, tendo em vista o Resultado da Análise das Amostras e Documentos Técnicos dos Produtos, datada de 19 de novembro de 2025, referente ao Lote 2 do **PREGÃO ELETRÔNICO Nº 066/2025**, noticiado pelo **PROCESSO ADMINISTRATIVO Nº 543/2025**, cujo objeto é o Registro de Preços para **Contratação de Empresa(s) Especializada(s) para Fornecimento de Uniformes e Correlatos**.

FICA DESIGNADO o dia **13 (treze) de janeiro de 2.026 às 09:00 horas**, para a continuidade da Sessão do Pregão.

Demais informações poderão ser obtidas pelo telefone 4668.9000 ramal 9109 ou 9100, com código de acesso (DDD) 0XX11.

Itapecerica da Serra, 07 de janeiro de 2.026.

CAMILA GARCIA DE OLIVEIRA MACIEL  
Pregoeira

### PREGÃO ELETRÔNICO Nº 075/2025 PROCESSO ADMINISTRATIVO Nº 586/2025

#### “ALTERAÇÃO E PRORROGAÇÃO”

A SECRETARIA MUNICIPAL DE FINANÇAS, por meio do Departamento de Suprimentos, no uso de suas atribuições legais, torna público;

Para conhecimento dos interessados que **ALTERA E PRORROGA** para o dia **26 (vinte e seis) de janeiro de 2.026 às 08h59min o Recebimento das Propostas**, e para a mesma data às **09h00, a Abertura da Sessão Pública do PREGÃO ELETRÔNICO Nº 075/2025**, que tem por objeto o Registro de Preços para **Contratação de Empresa(s) Especializadas(s) para Fornecimento de Indumentária Padronizada, Calçados e Acessórios para a Guarda Civil Municipal**, em virtude da necessidade de alterações no Edital e da substituição do Anexo II – Termo de Referência pela Reedição do mesmo documento.

As demais condições permanecem inalteradas.

Itapecerica da Serra, 08 de janeiro de 2026.

EDNÉIA P. OLIVEIRA  
Secretária Interina  
Secretaria Municipal de Finanças

## CONCORRÊNCIA ELETRÔNICA

### CONCORRÊNCIA ELETRÔNICA Nº AMS003/2025 PROCESSO ADMINISTRATIVO Nº 19449/2025

#### “ADJUDICAÇÃO E HOMOLOGAÇÃO”

O SECRETÁRIO MUNICIPAL DE OBRAS E SERVIÇOS, no uso de suas atribuições legais;

FAZ SABER que, com base no Art. 71, inciso IV da Lei nº 14.133/2021, **ADJUDICA e HOMOLOGA** o processo licitatório **Concorrência Eletrônica nº AMS003/2025, do Processo Administrativo nº 19449/2025**, que tem por objeto **Contratação de empresa especializada para Obras de Construção de UBS – Unidade Básica de Saúde – Padrão 1 – na Estrada João Rodrigues de Moraes, s/n - Jardim São Pedro, Município de Itapecerica da Serra – SP**, a favor da empresa **DKD Construções Ltda.**, com o valor total de R\$ 1.900.000,00 (um milhão e novecentos mil reais).

Itapecerica da Serra, 07 de janeiro de 2.026.

FERNANDO ANDRADE  
Secretaria Municipal de Obras e Serviços  
Secretário



EDITAL



PREFEITURA MUNICIPAL DE ITAPECERICA DA SERRA  
ESTADO DE SÃO PAULO  
SECRETARIA MUNICIPAL DE SEGURANÇA, TRÂNSITO E TRANSPORTE

EDITAL de LEILÃO DE VEÍCULOS nº 01, de 08 de Janeiro de 2026  
\* MINUTA DE DOCUMENTO

Torna pública a abertura do procedimento para realização de leilão de veículos removidos ou recolhidos a qualquer título pelo Departamento Estadual de Trânsito do Estado de São Paulo e não retirados no prazo de 60 (sessenta) dias.

A PREFEITURA MUNICIPAL DE ITAPECERICA DA SERRA, por meio da Secretaria Municipal de Segurança, Trânsito e Transporte, autarquia com sede em Itapequerica da Serra/SP, situada na Av. Eduardo Roberto Daher, 1135 - Parque Paraíso - CEP: 06850-040, no uso das atribuições que lhe foram conferidas, na qualidade de órgão executor do presente certame por delegação do Departamento Estadual de Trânsito de São Paulo – DETRAN-SP, formalizada por meio do Convênio DETRAN-SP nº 5180/2021 e do respectivo Plano de Trabalho SEI nº 140.01246092/2025-33, com fundamento no Decreto Estadual nº 69.053, de 14 de novembro de 2024, e pela Portaria Normativa DETRAN-SP nº 44, de 29 de agosto de 2025, com fundamento na Lei Federal nº 14.133, de 1º de abril de 2021, no Código de Trânsito Brasileiro (Lei Federal nº 9.503, de 23 de setembro de 1997), na Resolução Contran nº 623, de 6 de setembro de 2016, na Lei Estadual nº 15.911, de 29 de setembro de 2015, no Decreto Federal nº 21.981, de 19 de outubro de 1932, na Portaria Normativa DETRAN-SP n.º 46, de 20 de outubro de 2025 e demais disposições aplicáveis, e pelas disposições deste EDITAL DE LEILÃO DE VEÍCULOS, torna público que realizará licitação na modalidade LEILÃO para alienação de veículos automotores e sucatas de veículos automotores recolhidos por infração de trânsito, os quais encontram-se custodiados no(s) pátio(s) definidos no item 3 deste edital e não retirados por seus proprietários, agentes financeiros, arrendatários, entidades credoras ou quem se sub-rogou os direitos no prazo de 60 (sessenta) dias desde o recolhimento, conforme previsto no Art. 328 do Código de Trânsito Brasileiro (Lei Federal nº 9.503, de 23 de setembro de 1997), na forma da legislação pertinente e nos seguintes termos:

1. DOS OBJETOS A SEREM LEILOADOS

- 1.1. Serão ofertados veículos automotores e sucatas de veículos automotores de diversos tipos visando a arrematação dos lotes pelo maior lance ofertado:

Secretaria Municipal de Segurança, Trânsito e Transporte de Itapequerica da Serra  
R. Maj. Manoel Francisco de Morães, 385 - Centro - Itapequerica da Serra/SP



PREFEITURA MUNICIPAL DE ITAPECERICA DA SERRA  
ESTADO DE SÃO PAULO  
SECRETARIA MUNICIPAL DE SEGURANÇA, TRÂNSITO E TRANSPORTE

- 1.1.1. Lotes classificados como conservados, destinados à circulação em vias públicas, estando os arrematantes isentos de quaisquer débitos constantes sobre o prontuário dos respectivos veículos até a data do leilão, ficando, porém, o arrematante responsável pelo registro, vistorias e demais procedimentos e custas perante o órgão executivo de trânsito para a transferência do veículo, com o pagamento das respectivas taxas.
- 1.1.2. Lotes classificados na condição de sucata, com as seguintes destinações:
- 1.1.2.1. Sucatas aproveitáveis – aqueles cujas peças poderão ser reaproveitadas, inclusive o motor, que poderá, em sua totalidade, ser reutilizado em outro veículo, sendo necessária a inutilização de placas e numeração do chassi (VIN).
- 1.1.2.2. Sucatas aproveitáveis com motor inservível – diferem das sucatas aproveitáveis no que tange ao motor, do qual somente poderão ser utilizadas suas peças desmontadas, ou seja, o motor em sua totalidade e a parte que contém a identificação não poderá ser utilizado em outro veículo, sendo necessária a inutilização de placas e numeração do chassi (VIN).
- 1.1.2.3. Sucatas inservíveis – são aquelas transformadas em fardos metálicos para reciclagem, resultante da descontaminação, descaracterização total por processo de prensagem de sucatas de veículos e materiais sem identificação ou sem possibilidade de qualquer regularização junto ao órgão executivo estadual de trânsito, de acordo com as normatizações de saúde, ambientais e segurança.

2. DAS CONDIÇÕES GERAIS DA SESSÃO PÚBLICA

- 2.1. O procedimento do leilão, tipo maior lance, será conduzido por leiloeiro oficial, em sessão pública exclusivamente na forma eletrônica.
- 2.2. O leilão ocorrerá exclusivamente “on-line” por meio do sítio eletrônico: [www.compracertaleiloes.com.br](http://www.compracertaleiloes.com.br) e será conduzido pelo leiloeiro público oficial Pedro Antonio Neto, registrado na JUCESP sob o nº 1335, contratado pela Empresa PVD – GESTÃO, GUARDA E TRANSPORTE DE VEÍCULOS EIRELI – ME.

Secretaria Municipal de Segurança, Trânsito e Transporte de Itapequerica da Serra  
R. Maj. Manoel Francisco de Morães, 385 - Centro - Itapequerica da Serra/SP



PREFEITURA MUNICIPAL DE ITAPECERICA DA SERRA  
ESTADO DE SÃO PAULO  
SECRETARIA MUNICIPAL DE SEGURANÇA, TRÂNSITO E TRANSPORTE

Classificação inicial do veículo	Abertura para Pré-lance	Início Sessão Pública	Encerramento da sessão pública
Conservado	26 de janeiro de 2026 às 09:00h	02 de fevereiro de 2026 às 09:00h	03 de fevereiro de 2026 às 18:00h
Sucatas aproveitáveis	26 de janeiro de 2026 às 09:00h	04 de fevereiro de 2026 às 09:00h	05 de fevereiro de 2026 às 18:00h
Sucata inservível	26 de janeiro de 2026 às 09:00h	05 de fevereiro de 2026 às 14:00	05 de fevereiro de 2026 às 18:00h

- 2.2.1. O prazo estipulado poderá ser prorrogado em até um dia útil mediante justificativa do leiloeiro oficial e aceite pelo Município.
- 2.3. Todas as referências de tempo no Edital, no aviso e durante a sessão pública observarão obrigatoriamente o horário de Brasília/DF (BRT - UTC-3).
- 2.4. Os participantes poderão ofertar pré-lances, por meio eletrônico através do referido site descrito no item 2.2, os quais serão convertidos em lances no início da sessão pública, podendo a oferta ser superada até a finalização da contagem regressiva de 30 segundos, que será reiniciada sempre que houver nova oferta, até que não possuam mais ofertas ou se encerre o tempo determinado.
- 2.5. Após a abertura da sessão, os participantes poderão apresentar os lances, até o fechamento do lote, sendo considerado vencedor o participante que ofertar maior lance pelo lote.
- 2.6. Caso não haja, após a abertura da sessão pública, lance superior ao do pré-lance, o lote será considerado arrematado pelo participante cadastrado no site, desde que igual ou superior a avaliação mínima
- 2.7. A eventual ocorrência de problemas na sessão “on-line” ocasionada por falhas no fornecimento de energia elétrica, transmissão de dados, ou qualquer outro problema nos sistemas operacionais do arrematante, que dificulte ou impeça a sua participação no leilão, não resultará em direito à indenização em qualquer de suas formas, nem prejudicará a realização do leilão, motivo pelo qual se recomenda o envio de lances com antecedência.

Secretaria Municipal de Segurança, Trânsito e Transporte de Itapequerica da Serra  
R. Maj. Manoel Francisco de Morães, 385 - Centro - Itapequerica da Serra/SP



PREFEITURA MUNICIPAL DE ITAPECERICA DA SERRA  
ESTADO DE SÃO PAULO  
SECRETARIA MUNICIPAL DE SEGURANÇA, TRÂNSITO E TRANSPORTE

- 2.8. No caso de desconexão do leiloeiro oficial com o sistema, no decorrer da etapa competitiva do leilão, e permanecendo o sistema acessível aos participantes, a etapa terá continuidade para recepção de lances, devendo o leiloeiro oficial, assim que for possível, retomar sua atuação no certame, sem prejuízo dos atos realizados. Quando a desconexão do leiloeiro oficial persistir por mais de 30 minutos e não for possível a sua retomada, a sessão será suspensa e terá reinício no dia e horário previamente fixados no site do leilão, sendo obrigatoriamente retomada no primeiro dia útil subsequente, mediante comunicação e aceite pelo Município.
- 2.9. Quando não for possível a conclusão da sessão pública no horário de encerramento estabelecido na alínea c dos incisos I, II e III do item 2.2, esta será suspensa e terá reinício no primeiro dia útil subsequente, previamente divulgado no site do leiloeiro oficial, e sem prejuízo dos atos já realizados.
- 2.10. Uma vez aceito o lance não se admitirá a sua desistência, sob pena de responsabilização nos termos da Lei Federal nº 14.133, de 2021 e do Capítulo II-B, do Título XI do Decreto Lei nº 2.848, de 1940, Código Penal, que trata dos Crimes em Licitações e Contratos Administrativos.
- 2.11. Durante a realização do leilão, o participante que impedir, perturbar, fraudar, afastar ou procurar afastar arrematantes por oferecimento de vantagem ou qualquer outro meio ilícito, está sujeito às sanções previstas no Capítulo II-B, do Título XI do Decreto Lei nº 2.848, de 1940, Código Penal, que trata dos Crimes em Licitações e Contratos Administrativos.
3. DO(S) LOCAL(IS) DE CUSTÓDIA E VISITAÇÃO DOS LOTES
- 3.1. Os veículos custodiados encontram-se no(s) pátio(s):

Município	Nome do pátio de custódia	Endereço	Telefone	E-mail
Itapequerica da Serra	Pátio de Apreensão - Itapequerica da Serra	Rua Hikari Kurachi, 1136 - Bairro: Parque Santa Amélia - CEP: 06852-850	(11) 97116-6781	atendimento.itapequerica@gmail.com
São Pedro	Pátio de Apreensão - São Pedro	Rua Elpidio Ferraz de Almeida, 56 -	(19) 3481-3006	pvd.patiosaoopedro@gmail.com

Secretaria Municipal de Segurança, Trânsito e Transporte de Itapequerica da Serra  
R. Maj. Manoel Francisco de Morães, 385 - Centro - Itapequerica da Serra/SP



EDITAL



PREFEITURA MUNICIPAL DE ITAPEVERICA DA SERRA  
ESTADO DE SÃO PAULO  
SECRETARIA MUNICIPAL DE SEGURANÇA, TRÂNSITO E TRANSPORTE

- |  |  |                                    |  |  |
|--|--|------------------------------------|--|--|
|  |  | Bairro: Santa Rosa - CEP 13523-040 |  |  |
|--|--|------------------------------------|--|--|
- 3.2. A visitação pública dos lotes de veículos que serão leiloados ocorrerá nos dias 26 a 28 de Janeiro de 2026, no horário das 09h00 às 12h00 e das 13h00 às 16h00.
- 3.3. É permitida, exclusivamente, a avaliação visual dos veículos, sucatas e materiais ferrosos, sendo vedados o seu manuseio, experimentação, retirada ou substituição de peças etc.
- 3.4. Não será permitida a entrada nos pátios de pessoas portando capacetes, mochilas ou similares, sendo que o Município não se responsabiliza pela guarda desses objetos.
- 3.5. É necessário seguir todas as normas de segurança exigidas pelos estabelecimentos onde os lotes se encontram, todavia é vedado ao pátio contratado proibir o registro fotográfico dos lotes constantes nos Anexos.
- 3.6. As fotos e descrições dos bens a serem leiloados também estão disponíveis no portal do leiloeiro oficial. As fotos divulgadas no portal eletrônico são meramente ilustrativas, não servindo de parâmetro para demonstrar o estado real dos bens.
- 4. DAS CARACTERÍSTICAS DOS VEÍCULOS**
- 4.1. As características dos veículos destinados à circulação, sucatas aproveitáveis e sucatas inservíveis a serem leiloados estão relacionadas nos Anexos e as fotos podem ser conferidas no site eletrônico do leiloeiro oficial, conforme mencionado no item 3.5.
- 5. DAS CONDIÇÕES DOS VEÍCULOS DESTINADOS À CIRCULAÇÃO**
- 5.1. Os veículos leiloados na condição de circulação, poderão retornar a circular em via pública, ficando o arrematante responsável pelo registro do veículo perante o Órgão Executivo de Trânsito, com o pagamento das respectivas taxas.
- 5.2. O número do lote de cada veículo será identificado fisicamente nos veículos.
- 5.3. O Município e o pátio não se responsabilizam pelo funcionamento e durabilidade dos sistemas e das peças dos veículos leiloados, ficando sob responsabilidade do arrematante, antes de colocá-los em circulação, a revisão técnica dos veículos para eventual substituição de peças deterioradas pelo uso ou desgaste natural, quando deverá ser procedida vistoria obrigatória, conforme previsto neste Edital e, após, registro de transferência.

Secretaria Municipal de Segurança, Trânsito e Transporte de Itapeverica da Serra  
R. Maj. Manoel Francisco de Morães, 385 - Centro - Itapeverica da Serra/SP



PREFEITURA MUNICIPAL DE ITAPEVERICA DA SERRA  
ESTADO DE SÃO PAULO  
SECRETARIA MUNICIPAL DE SEGURANÇA, TRÂNSITO E TRANSPORTE

- licenciados (sendo absolutamente proibida a sua circulação em via pública), ou ainda comercializadas as peças, componentes ou partes metálicas.
- 7.2. Os veículos classificados como sucatas inservíveis poderão agrupados em um ou mais lotes e serão vendidos por peso (kg/ton) do material ferroso, conforme Anexos.
- 7.3. A empresa arrematante das sucatas inservíveis deverá destinar ou efetuar o processo de prensagem ou trituração para transformá-las em fardos metálicos, conforme prevê o § 2º inciso II do art. 16 da Resolução CONTRAN nº 623, de 2016.
- 7.4. A empresa arrematante deverá efetuar a captação ambientalmente correta de fluidos, combustíveis e demais materiais e substâncias reconhecidos como contaminantes do meio ambiente, e responderá, civil e criminalmente, pelo uso ou destinação em desacordo com as restrições estabelecidas neste Edital e legislação aplicável.
- 7.5. O lance inicial terá por base o valor de quilograma do material ferroso a ser reciclado, avaliado em 0,012726 Ufesp, arredondando matematicamente o resultado para duas casas decimais, perfazendo o valor global mínimo obtido pela multiplicação do valor por quilograma x peso estimado dos veículos classificados como sucata inservível descritas nos Anexos.
- 7.6. A estimativa de material a ser reciclado é de aproximadamente 53.035 Kg (cinquenta e três mil e trinta e cinco quilogramas), equivalente a 53,035 toneladas (cinquenta e três toneladas e trinta e cinco quilogramas), contemplando o total de 81 (oitenta e um) unidades, conforme especificações do Anexo III.
- 7.7. Para determinação do peso médio de motocicletas e similares, utilizou-se o "peso seco" da motocicleta mais comum no mercado.
- 7.8. Para determinação do peso médio de veículos em geral, utilizou-se a média do "peso seco" dos veículos de passeio mais comuns no mercado, versão hatch.
- 7.9. Para determinação do peso dos veículos pesados deverá o avaliador indicar o peso real do veículo, considerando a diferença que pode ocorrer.
- 8. DA PARTICIPAÇÃO NA SESSÃO DE LANCES**
- 8.1. Os interessados em participar do leilão on-line deverão se inscrever no site eletrônico citado no item 2.2., observando as regras estabelecidas e aceitando as condições de vendas previstas para o certame.

Secretaria Municipal de Segurança, Trânsito e Transporte de Itapeverica da Serra  
R. Maj. Manoel Francisco de Morães, 385 - Centro - Itapeverica da Serra/SP



PREFEITURA MUNICIPAL DE ITAPEVERICA DA SERRA  
ESTADO DE SÃO PAULO  
SECRETARIA MUNICIPAL DE SEGURANÇA, TRÂNSITO E TRANSPORTE

- 5.4. Os veículos arrematados serão entregues no estado em que se encontram, cujas condições presumem ser conhecidas e aceitas pelos participantes, não sendo cabível, portanto, reclamações posteriores.
- 5.5. O arrematante é responsável, ainda, pela utilização e destinação dos veículos arrematados e responderá, civil e criminalmente, pelo uso ou sua destinação em desacordo com as condições estabelecidas neste Edital e Anexos.
- 6. DAS CONDIÇÕES DOS VEÍCULOS DESTINADOS COMO SUCATAS APROVEITÁVEIS**
- 6.1. Os veículos leiloados na condição de sucatas aproveitáveis, sendo classificadas como sucatas aproveitáveis e sucatas aproveitáveis com motor inservível, baixados no Registro Nacional de Veículos Automotores (RENAVAM), não podem ser registrados ou licenciados e absolutamente proibida a sua circulação em via pública, destinando-se exclusivamente para desmonte e reaproveitamento comercial de suas peças e partes metálicas.
- 6.2. O número do lote de cada veículo será identificado nos veículos classificados como sucatas.
- 6.3. Os motores sem identificação da sua numeração (S/N) não poderão ser comercializados em sua totalidade, destinando-se exclusivamente para desmonte e reaproveitamento comercial de suas peças desmontadas e partes metálicas.
- 6.4. As sucatas arrematadas serão entregues no estado em que se encontram, cujas condições presumem ser conhecidas e aceitas pelas empresas participantes, não sendo cabível, portanto, reclamações posteriores.
- 6.5. A empresa arrematante é responsável pela utilização e destinação das sucatas e responderá, civil e criminalmente, pelo uso ou destinação que esteja em desacordo com as restrições estabelecidas neste Edital, na Lei Federal nº 12.977, de 2014, Lei Estadual nº 15.276, de 2014, na Resolução CONTRAN nº 611, de 2016 e na Resolução CONTRAN nº 623, de 2016, bem como pela comercialização delas na forma originalmente arrematada.
- 7. DAS CONDIÇÕES DOS VEÍCULOS DESTINADOS COMO SUCATAS INSERVÍVEIS**
- 7.1. Os veículos leiloados na condição de sucata inservível, baixados no Registro Nacional de Veículos Automotores (RENAVAM), quando possível sua identificação - deverão ser destinados exclusivamente para reciclagem, fundição ou siderurgia não podendo ser registrados e/ou

Secretaria Municipal de Segurança, Trânsito e Transporte de Itapeverica da Serra  
R. Maj. Manoel Francisco de Morães, 385 - Centro - Itapeverica da Serra/SP



PREFEITURA MUNICIPAL DE ITAPEVERICA DA SERRA  
ESTADO DE SÃO PAULO  
SECRETARIA MUNICIPAL DE SEGURANÇA, TRÂNSITO E TRANSPORTE

- 8.2. Para a correta identificação de usuário, sua inscrição deverá ser realizada com ao menos 48 (quarenta e oito) horas de antecedência ao início da sessão pública de leilão, para análise dos dados cadastrais e confirmação da participação.
- 8.2.1. A inscrição prévia do usuário é requisito fundamental para a participação do certame na forma eletrônica.
- 8.2.2. Para a aprovação da inscrição de usuário na plataforma de leilão é necessário que o interessado forneça corretamente os dados de informação pessoal ou empresarial e residencial ou de localização para fins de identificação, que terão caráter sigiloso e não serão divulgados pelo provedor do site aos outros usuários, em estrita observância da Lei Geral de Proteção de Dados (Lei Federal nº 13.709, de 2018).
- 8.2.3. Caso as informações cadastrais estejam regulares, o interessado receberá o Login (identificação de acesso) e Senha para fins de participação do certame.
- 8.2.4. Caso seja detectada alguma irregularidade nas informações pessoais informadas no site do leiloeiro oficial, será concedido prazo de 24 horas, para que o interessado regularize o feito para fins de participação do certame.
- 8.2.5. Não serão aceitas inscrições fora do prazo estabelecido neste Edital.
- 8.2.6. Os lances serão ofertados exclusivamente on-line, de forma a garantir a isonomia e objetividade do processo.
- 8.2.7. Maiores informações acerca da inscrição no sistema eletrônico constarão no site do leiloeiro oficial.
- 8.3. São impedidos de participar do leilão:
- 8.3.1. Servidores ou empregados públicos do DETRAN-SP e da Prefeitura Municipal de Itapeverica da Serra e parentes de servidores ou empregados públicos até o segundo grau, em linha reta ou colateral, consanguíneos ou por afinidade.
- 8.3.2. O leiloeiro oficial, seus parentes até o segundo grau, em linha reta ou colateral, consanguíneos ou por afinidade e membros de sua equipe de trabalho.
- 8.3.3. Os proprietários, sócios e/ou administradores do(s) pátio(s) relacionado(s) neste edital onde se encontram custodiados os veículos, seus parentes até segundo grau, em linha reta ou colateral, consanguíneos ou por afinidade e os membros da equipe de trabalho.
- 8.3.4. Pessoas físicas e jurídicas impedidas de licitar e contratar com a administração, sancionadas com as penas previstas nos incisos III e IV

Secretaria Municipal de Segurança, Trânsito e Transporte de Itapeverica da Serra  
R. Maj. Manoel Francisco de Morães, 385 - Centro - Itapeverica da Serra/SP



EDITAL



PREFEITURA MUNICIPAL DE ITAPEVERICA DA SERRA  
ESTADO DE SÃO PAULO  
SECRETARIA MUNICIPAL DE SEGURANÇA, TRÂNSITO E TRANSPORTE

- da Lei Federal 14.133, de 2021 ou, ainda, no art. 7º da Lei Federal nº 10.520, de 2002.
- 8.4. A participação no leilão implica no conhecimento e aceitação, por parte dos licitantes, das exigências e condições estabelecidas neste Edital, sendo os casos omissos dirimidos pelo Município.
- 8.5. Poderão participar do presente leilão:
- 8.5.1. Pessoas físicas ou jurídicas inscritas no Cadastro da Receita Federal do Brasil - para quaisquer dos lotes classificados como conservados.
- 8.5.2. Pessoas jurídicas inscritas no Cadastro Nacional da Pessoa Jurídica (CNPJ), em consonância com a Lei Federal nº 12.977, de 2014, Lei Estadual nº 15.276, de 2014, e as Resoluções CONTRAN nº 611, de 2016, e nº 623, de 2016, e suas alterações, poderão participar do leilão e oferecer lances em quaisquer lotes classificados como Sucatas Aproveitáveis, inclusive os lotes de Sucatas Aproveitáveis com Motor Inservível, desde que possuam registro ativo no órgão executivo de trânsito da unidade federativa em que atuam, na forma do §3º do art. 16 da Resolução CONTRAN nº 623, de 2016, e exerçam atividade de comércio de peças usadas, conforme regulamentado pela legislação mencionada.
- 8.5.3. Pessoas jurídicas inscritas no Cadastro Nacional de Pessoas Jurídicas (CNPJ) regulares do ramo de reciclagem, siderurgia ou fundição para participação no leilão e oferta de lance no lote de sucatas inservíveis, nos termos do art. 16 § 3º e art. 19 § 1º inciso III alínea d da Resolução CONTRAN nº 623, de 2016.
- 8.5.4. Os fabricantes ou os importadores de veículos com ato de registro de compromissos, nos termos do art. 10 do Decreto Federal nº 12.435, de 2025, para participação no leilão e oferta de lance em todo tipo de sucata.
- 9. DAS CONDIÇÕES PARA ARREMATACÃO DOS LOTES - CONSERVADOS, SUCATAS APROVEITÁVEIS E SUCATAS INSERVÍVEIS**
- 9.1. É condição essencial para arrematação dos veículos ou sucatas, as pessoas físicas e/ou jurídicas que atendam todas as exigências estabelecidas neste Edital e seus Anexos, as quais deverão os seguintes documentos estarem em situação regular:
- 9.1.1. Comprovante de Situação Cadastral no Cadastro de Pessoa Física (CPF) ou Comprovante de Inscrição e de Situação Cadastral no Cadastro Nacional de Pessoa Jurídica (CNPJ);
- 9.1.2. Documento de identificação pessoal com foto, no caso de pessoa física ou do sócio/proprietário/administrador no caso de pessoa jurídica;

Secretaria Municipal de Segurança, Trânsito e Transporte de Itapeverica da Serra  
R. Maj. Manoel Francisco de Morães, 385 - Centro - Itapeverica da Serra/SP



PREFEITURA MUNICIPAL DE ITAPEVERICA DA SERRA  
ESTADO DE SÃO PAULO  
SECRETARIA MUNICIPAL DE SEGURANÇA, TRÂNSITO E TRANSPORTE

- independentemente de nova pessoa jurídica que vierem a constituir ou de outra em que figurarem como sócios;
- 9.3.4. Não funcionem no País, se encontrem sob falência, concordata, dissolução, liquidação e recuperação judicial, a não ser que fique demonstrada a viabilidade econômica por meio de plano de recuperação concedido ou homologado judicialmente, bem como as pessoas físicas sob insolvência;
- 9.3.5. O servidor ou dirigente de órgão ou entidade estadual, bem como a empresa da qual figurem como sócios, dirigentes ou da qual participem indiretamente.
- 9.3.5.1. Considera-se participação indireta a existência de qualquer vínculo de natureza técnica, comercial, econômica, financeira ou trabalhista.
- 9.4. A participação nesta licitação implica a aceitação das condições estabelecidas neste Edital e na legislação aplicável.
- 9.5. Além destas condições gerais, deverão ser obedecidas as exigências específicas de participação fixadas neste Edital.
- 10. DOS LANCES**
- 10.1. Os lances serão realizados no ambiente eletrônico, pelas pessoas físicas e/ou pelos representantes das empresas, previamente cadastradas, conforme especificações nos itens 9 - DAS CONDIÇÕES PARA ARREMATACÃO DOS LOTES - a partir do preço mínimo avaliado que será o lance inicial ou o maior lance antecipado, registrado no sistema até o início da sessão pública, considerando-se vencedora a pessoa física ou a empresa participante que houver oferecido o maior valor ao lote pretendido, desde que igual ou superior ao valor da avaliação, não sendo considerados válidos quaisquer lances feitos após o encerramento do leilão.
- 10.2. Os lances de forma eletrônica poderão ser realizados após a habilitação no sistema de leilão no site do leiloeiro oficial.
- 10.3. Os participantes efetuarão sucessivos lances, por meio do ambiente eletrônico, a partir do valor mínimo definido para cada lote, considerando-se arrematante o participante que fizer o Maior Lance pelo lote ofertado.
- 10.4. Na sucessão de lances, o valor entre um incremento e outro será de ao menos:

Secretaria Municipal de Segurança, Trânsito e Transporte de Itapeverica da Serra  
R. Maj. Manoel Francisco de Morães, 385 - Centro - Itapeverica da Serra/SP



PREFEITURA MUNICIPAL DE ITAPEVERICA DA SERRA  
ESTADO DE SÃO PAULO  
SECRETARIA MUNICIPAL DE SEGURANÇA, TRÂNSITO E TRANSPORTE

- 9.1.3. Ato constitutivo e respectivas alterações, se for o caso, devidamente registradas, na hipótese de pessoa jurídica;
- 9.1.4. Em se tratando de procurador, instrumento de mandato público ou particular, com reconhecimento de firma por autenticidade ou, no mínimo, assinatura eletrônica avançada, constando poderes específicos para praticar todos os atos pertinentes ao certame;
- 9.1.5. Comprovante de endereço para pessoa física.
- 9.2. Caso a documentação descrita nos itens 9.1.1 a 9.1.5 estejam em situação regular e validada pelo leiloeiro oficial, o arrematante receberá o boleto bancário para pagamento do lote acrescida a taxa de preparação ao DETRAN-SP e as informações para pagamento da comissão (5%) diretamente ao leiloeiro oficial.
- 9.2.1. Caso seja detectada alguma irregularidade na documentação ou nas informações pessoais informadas pelo participante que ofertou o melhor lance, o arremate será cancelado e o leiloeiro oficial anunciará o participante com o segundo maior lance como ganhador do lote, desde que seu lance seja igual ou superior ao valor de avaliação. Além disso, o arrematante considerado irregular estará sujeito ao pagamento de multa correspondente a 5% (cinco por cento) sobre o valor da arrematação.
- 9.2.2. As empresas estarão devidamente habilitadas a arrematarem bens desta hasta pública somente após a análise da situação cadastral pelo leiloeiro oficial mediante a consulta ao sítio eletrônico da Receita Federal do Brasil para todas as classificações de lotes e/ou perante os órgãos executivos de trânsito estaduais, no caso de empresas do ramo de desmontagem de veículos automotores terrestres, reguladas e disciplinadas pela Lei Federal nº 12.977, de 2014, Lei Estadual nº 15.276, de 2014 e Resolução CONTRAN nº 611, de 2016.
- 9.2.3. Os fabricantes ou os importadores de veículos estarão devidamente habilitadas a arrematarem sucatas desta hasta pública somente após a análise do ato de registro de compromissos, nos termos do art. 10 do Decreto Federal nº 12.435, de 2025.
- 9.3. Não poderão arrematar nesta licitação pessoas físicas e/ou jurídicas que:
- 9.3.1. Tenham sido declaradas inidôneas no âmbito da União, Estados, Distrito Federal e Municípios;
- 9.3.2. Estejam cumprindo penalidade de suspensão temporária participar de licitações em âmbito estadual;
- 9.3.3. Constituíram as pessoas jurídicas que foram apenas conforme subitens 9.3.1 e 9.3.2, enquanto perdurarem as causas das penalidades,

Secretaria Municipal de Segurança, Trânsito e Transporte de Itapeverica da Serra  
R. Maj. Manoel Francisco de Morães, 385 - Centro - Itapeverica da Serra/SP



PREFEITURA MUNICIPAL DE ITAPEVERICA DA SERRA  
ESTADO DE SÃO PAULO  
SECRETARIA MUNICIPAL DE SEGURANÇA, TRÂNSITO E TRANSPORTE

Valor de avaliação	Incremento
de R\$ 0,01 a R\$ 1.000,00	5% sobre o valor de avaliação
de R\$ 1.001,00 a R\$ 5.000,00	3% sobre o valor de avaliação
de R\$ 5.001,00 a 10.000,00	3% sobre o valor de avaliação
de R\$ 10.001,00 a R\$ 30.000,00	2% sobre o valor de avaliação
a partir de R\$ 30.001,00	2% sobre o valor de avaliação

10.5. Não serão aceitos dois ou mais lances do mesmo valor, registrando-se no sistema aquele que for recebido primeiro.

10.6. Para que haja o encerramento do lote, este deverá permanecer por 30 segundos sem receber outra oferta. Sobrevindo lance durante os 30 segundos que antecedem ao termo final do leilão eletrônico, o horário de fechamento do certame será prorrogado em 30 segundos contados da última oferta, e assim sucessivamente, até que permaneça por 30 segundos a oferta não superada, quando então se encerrará o leilão.

10.7. Para os veículos que não receberem oferta igual ou superior ao valor da avaliação, será observada a seguinte sequência, conforme o § 2º do art. 328 da Lei Federal nº 9.503, de 1997, e Lei nº 15.911, de 2015.

10.7.1.O veículo classificado como conservado, levado a leilão e que não receber proposta igual ou superior ao valor de avaliação, será incluído em nova sessão de leilão com valor correspondente a 70% da avaliação inicial. A nova sessão será realizada após a conclusão da fase de lances de todos os veículos classificados como conservados. Persistindo a ausência de lance que caracterize arrematação, o veículo será reclassificado para sucata aproveitável, em conformidade com correspondência já verificada na avaliação/classificação e devidamente registrada, conforme Anexo deste edital.

10.7.2.O veículo classificado ou reclassificado como sucata aproveitável, levado a leilão e que não receber proposta igual ou superior ao valor de avaliação, será incluído em nova sessão de leilão com valor correspondente a 70% da avaliação inicial. A nova sessão será realizada após a conclusão da fase de lances de todos os veículos classificados como sucata aproveitável. Persistindo a ausência de lance que caracterize arrematação, o veículo será reclassificado para sucata inservível, em conformidade com correspondência já verificada na

Secretaria Municipal de Segurança, Trânsito e Transporte de Itapeverica da Serra  
R. Maj. Manoel Francisco de Morães, 385 - Centro - Itapeverica da Serra/SP



EDITAL



PREFEITURA MUNICIPAL DE ITAPEVERICA DA SERRA  
ESTADO DE SÃO PAULO  
SECRETARIA MUNICIPAL DE SEGURANÇA, TRÂNSITO E TRANSPORTE

- avaliação/classificação e devidamente registrada, conforme Anexo deste edital.
- 10.7.3.Os lotes de veículos classificados ou reclassificados como sucata inservível, levados a leilão e que não receberem proposta igual ou superior ao valor padrão, serão incluídos em nova sessão de leilão com valor correspondente a 70% da avaliação inicial. A nova sessão será realizada após a conclusão da fase de lances de todos os veículos classificados como sucata inservível. Persistindo a ausência de lances que caracterizem a arrematação, será realizada nova oferta com valor correspondente a 50% da avaliação inicial.
- 11. DA ARREMATÇÃO E DAS CONDIÇÕES DE PAGAMENTO**
- 11.1. O leiloeiro oficial disponibilizará em seu sítio eletrônico, destinado à sessão de leilão, a informação sobre forma de pagamento e respectiva comprovação, conforme disposto neste Edital.
- 11.2. O valor do arremate será acrescido da:
- 11.2.1. Comissão do leiloeiro oficial fixada em 5,00% (cinco por cento), de acordo com o art. 24 do Decreto nº 21.981, de 1932.
- 11.2.2. Taxa de preparação (5 UFESPs), prevista no item 20 do Capítulo IV do Anexo I da Lei Estadual nº 15.266, de 2013 e art. 10º da Lei Estadual nº 15.911, de 2015.
- 11.3. O pagamento devido pelo arrematante ao DETRAN-SP referente ao valor de arremate do lote acrescido da taxa de preparação (5 UFESP) deverá ocorrer integralmente por meio de boleto bancário, em moeda corrente nacional, em até 3 (três) dias úteis, a contar da data de emissão, devendo ser realizado em valor individualizado.
- 11.4. O pagamento da comissão prevista no item 11.2.1 deverá ser efetuado diretamente ao leiloeiro oficial, na forma constante no sítio eletrônico ou por outro meio indicado pelo leiloeiro oficial.
- 11.5. A liquidação dos pagamentos será efetuada em duas etapas: a taxa de comissão do leiloeiro oficial paga diretamente ao leiloeiro oficial (5%) e o pagamento do arremate do lote acrescido da taxa de preparação (5 UFESP).
- 11.5.1.Somente após a liquidação dos pagamentos devidos ao DETRAN-SP e ao leiloeiro oficial, será emitido o termo de arrematação.
- 11.6. O não pagamento do valor do arremate no prazo estipulado acarretará na desclassificação automática do arrematante inadimplente, bem como, na oferta do lote ao arrematante subsequente, pelo maior valor ofertado nas mesmas condições e prazos para pagamento.

Secretaria Municipal de Segurança, Trânsito e Transporte de Itapeverica da Serra  
R. Maj. Manoel Francisco de Moraes, 385 - Centro - Itapeverica da Serra/SP



PREFEITURA MUNICIPAL DE ITAPEVERICA DA SERRA  
ESTADO DE SÃO PAULO  
SECRETARIA MUNICIPAL DE SEGURANÇA, TRÂNSITO E TRANSPORTE

- 12.5. O prazo para o arrematante de veículo classificado como conservado efetuar a registro da transferência de propriedade do(s) veículo(s) em seu nome perante o Órgão Executivo de Trânsito é de no máximo 30 (trinta) dias, contados da liberação pelo DETRAN-SP, nos termos do § 5º do art. 25 da Resolução CONTRAN nº 623, de 2016.
- 12.6. A retirada do(s) veículo(s) somente ocorrerá com o termo de arrematação e apresentação do documento de identificação pessoal pelo arrematante ou de seu representante/procurador.
- 12.7. A retirada do bem arrematado e classificado como conservado ficará condicionada ao pagamento da "Taxa de Liberação do veículo apreendido" pelo arrematante (0,542 UFESP), conforme estabelecido no item 19 do Capítulo IV do Anexo I da Lei Estadual nº 15.266, de 2013, que deverá ser recolhida de forma individualizada para cada veículo e apresentada ao responsável pelo pátio no momento da retirada.
- 12.8. Caso a retirada do(s) veículo(s) arrematado(s) no leilão for efetivada por terceiro, o arrematante deverá providenciar o seguinte:
- 12.8.1.Se Pessoa Física: Procuração Pública ou procuração por instrumento particular com firma reconhecida por autenticidade contendo as informações do lote (placa, marca, modelo, chassi, motor).
- 12.8.2.Se Pessoa Jurídica: Procuração Pública, lavrada em cartório.
- 12.9. Em caso de restrição judicial posterior à entrega do veículo, o Município exime-se de qualquer responsabilidade ou devolução de valor de arrematação.
- 12.10. As situações descritas nos itens 12.4.1, 12.4.2, 12.4.3 não ensejarão qualquer tipo de indenização ao arrematante.
- 13. DAS OBRIGAÇÕES DO ARREMATANTE**
- 13.1. O arrematante de veículo classificado como conservado será responsável, além das despesas previstas no Termo de Arrematação, pelo pagamento dos tributos incidentes sobre o veículo arrematado a partir da aquisição, a ser calculado de forma proporcional, a contar do mês da realização do leilão, nos termos do § 4º do art. 25 da Resolução CONTRAN nº 623, de 2016, a depender do fato gerador do imposto ou tributo.
- 13.2. Ao arrematante de veículo classificado como conservado compete arcar com as taxas de transferência de propriedade do veículo, de licenciamento do exercício em curso e o emplacamento do veículo arrematado com direito à documentação.

Secretaria Municipal de Segurança, Trânsito e Transporte de Itapeverica da Serra  
R. Maj. Manoel Francisco de Moraes, 385 - Centro - Itapeverica da Serra/SP



PREFEITURA MUNICIPAL DE ITAPEVERICA DA SERRA  
ESTADO DE SÃO PAULO  
SECRETARIA MUNICIPAL DE SEGURANÇA, TRÂNSITO E TRANSPORTE

- 11.6.1.Na hipótese de recusa expressa do arrematante subsequente ou de seu inadimplemento, considerar-se-á encerrado o processo de arrematação para aquele lote específico no certame relacionado, vedada nova oferta a outros licitantes.
- 11.7. Os valores pagos pelos arrematantes serão irratáveis, não cabendo, portanto, a devolução do montante pago pela arrematação, notadamente em vista da desistência da compra.
- 11.8. Caberá devolução do valor eventualmente depositado pelo arrematante apenas quando o Município ou a Comissão de Leilão retirar do leilão quaisquer dos lotes, por ato vinculado devidamente motivado e a qualquer tempo.
- 12. DA RETIRADA DOS BENS ARREMATADOS**
- 12.1. A liberação do(s) veículo(s) ao(s) arrematante(s) será autorizada no prazo máximo de 10 dias a contar da data limite para pagamento do lance.
- 12.1.1.A regra prevista no item 12.1 não se aplica aos veículos registrados em outros estados.
- 12.2. O arrematante deverá providenciar a retirada do(s) veículo(s) adquirido(s) no leilão no prazo máximo de 30 (trinta) dias úteis, contados da data do termo de arrematação.
- 12.2.1.Antes da retirada dos veículos, o arrematante deverá entrar em contato com o(s) pátio(s) onde se encontra(m) o(s) veículo(s), nos telefones no item 3.1, para verificar a necessidade de agendamento prévio.
- 12.3. O Município poderá prorrogar o prazo de retirada do(s) veículo(s) arrematado(s) por igual período, observadas as razões apresentadas ou circunstâncias justificáveis pelo arrematante, nos termos do parágrafo único do art. 39 da Resolução CONTRAN nº 623, de 2016. Entretanto, caso o(s) veículo(s) não seja(m) retirado(s) dentro do prazo inicialmente previsto, ainda que haja concessão de prazo adicional pelo Município, o arrematante será responsável pelo pagamento das diárias correspondentes ao período excedente.
- 12.3.1.O arrematante deverá apresentar as razões ou circunstâncias da impossibilidade de retirada via sistema SEI/Usuário Externo.
- 12.4. Estará sujeito à pena de caracterização de abandono pelo arrematante, com a perda do valor desembolsado, o veículo não retirado:
- 12.4.1.No prazo estabelecido no item 12.2;
- 12.4.2.No prazo de prorrogação concedido pelo Município no item 12.3; ou
- 12.4.3.No prazo estabelecido no item 12.1 e não acatado o pedido de prorrogação do prazo de retirada.

Secretaria Municipal de Segurança, Trânsito e Transporte de Itapeverica da Serra  
R. Maj. Manoel Francisco de Moraes, 385 - Centro - Itapeverica da Serra/SP



PREFEITURA MUNICIPAL DE ITAPEVERICA DA SERRA  
ESTADO DE SÃO PAULO  
SECRETARIA MUNICIPAL DE SEGURANÇA, TRÂNSITO E TRANSPORTE

- 13.3. O arrematante arcará com as despesas de confecção de chaves (quando necessário), dos serviços de carregamento, transporte e retirada do bem, inclusive os danos daí resultantes.
- 13.4. A empresa arrematante de sucata deverá emitir nota fiscal de entrada, conforme art. 6º da Lei Federal nº 12.977, de 2014.
- 13.5. É vedada a desmontagem antes da expedição da Certidão de Baixa, assim como a remontagem do veículo sobre o mesmo chassi, de forma a manter o registro anterior, consoante o art. 126 da Lei Federal nº 9.503, de 1997.
- 13.6. Proceder, às suas expensas, a revisão técnica dos sistemas e equipamentos do veículo, a inspeção veicular (INMETRO), as peças do veículo ou outros procedimentos necessários antes de colocá-lo em circulação, a fim de verificar a funcionalidade dos sistemas do veículo.
- 13.7. O arrematante deverá arcar com despesas de emissão do Certificado de Segurança Veicular (CSV) em Instituição Técnica Licenciada (ITL) para quaisquer alterações necessárias à regularização do veículo arrematado classificado como conservado.
- 14. DAS OBRIGAÇÕES DO DETRAN-SP**
- 14.1. Exigir o cumprimento de todas as obrigações assumidas pelo arrematante e leiloeiro oficial de acordo com a legislação e nos termos previstos neste Edital.
- 14.2. Prestar as informações e os esclarecimentos que venham a ser solicitados pelos participantes.
- 14.3. Efetuar a quitação dos débitos e tributos dos veículos, quando houver saldo para este fim.
- 14.4. Efetuar as desvinculações de débitos e tributos incidentes nos veículos destinados a circulação até a data de realização do leilão.
- 14.5. Efetuar a baixa definitiva dos veículos leiloados como sucatas, nos termos da Resolução CONTRAN nº 967, de 2022.
- 15. DAS OBRIGAÇÕES DO LEILOEIRO OFICIAL**
- 15.1. Disponibilizar o termo de arrematação ao arrematante, caso o DETRAN-SP não disponibilize diretamente, após a compensação bancária do pagamento do lote, contendo as informações do arrematante- nome completo, CPF, endereço completo, telefone, e-mail, valor do arremate, valor da comissão fixada em 5,00% (cinco por cento), valor da taxa de preparação fixada em 5,00 (cinco) UFESP conforme Lei Estadual nº 15.266, de 2013, informações do veículo ou sucata - marca/modelo, placa, numeração do chassi (VIN), numeração do motor, ano fabricação e modelo.

Secretaria Municipal de Segurança, Trânsito e Transporte de Itapeverica da Serra  
R. Maj. Manoel Francisco de Moraes, 385 - Centro - Itapeverica da Serra/SP



EDITAL



PREFEITURA MUNICIPAL DE ITAPEVERICA DA SERRA  
ESTADO DE SÃO PAULO  
SECRETARIA MUNICIPAL DE SEGURANÇA, TRÂNSITO E TRANSPORTE

- 15.2. Proceder à inutilização de placas de identificação e chassis conste o Número de Identificação do Veículo – registro VIN - dos lotes arrematados e classificados como sucatas para fins de baixa, em consonância com a alínea d do § 3º do art. 1º do Decreto nº 1.305, de 1994 e Portaria Normativa DETRAN-SP n.º 46, de 2025, quando aplicável.
- 15.2.1.Para comprovação da inutilização de placas e chassi, tratadas no item 15.3, deverá o leiloeiro oficial expedir o pertinente laudo de descaracterização e incluí-lo ao expediente de leilão.
- 16. DAS SANÇÕES E PENALIDADES**
- 16.1. Estarão sujeitas às sanções e penalidades previstas na Lei Federal nº 14.133, de 2021 e suas alterações, todas as pessoas físicas e jurídicas que participarem do leilão.
- 16.2. Caso o arrematante não efetue o pagamento, ressalvadas as situações decorrentes de caso fortuito ou força maior, na forma da lei, devidamente comprovadas e aceitas pelo Município configurará a desistência do arrematante, relativamente ao lote leiloado, importando ainda no pagamento de multa estipulada em 5% (cinco por cento) do valor da arrematação, conforme disposto no §4º do art. 4º da Portaria Normativa DETRAN-SP n.º 46, de 2025 e no inciso II do art. 156 da Lei Federal nº 14.133, de 2021.
- 16.3. Fica o arrematante ciente que o não pagamento da multa prevista no item 16.2 ensejará a cobrança de juros sobre o débito e a consequente inscrição em Dívida Ativa do Estado, em conformidade com a Lei Estadual nº 17.843, de 2023, e com o art. 161 da Lei Federal nº 5.172, de 1966 (Código Tributário Nacional).
- 16.4. São aplicáveis, ainda, as sanções previstas no Capítulo II-B, do Título XI do Decreto Lei nº 2.848, de 1940, Código Penal, que trata dos Crimes em Licitações e Contratos Administrativos e na forma prevista na Lei Federal nº 12.846, de 2013 (Lei Anticorrupção), regulamentada, no âmbito do Estado de São Paulo, pelo Decreto n.º 67.301, de 2022.
- 17. DOS RECURSOS ADMINISTRATIVOS**
- 17.1. Qualquer pessoa é parte legítima para apresentar pedido de impugnação, revogação ou anulação de atos relacionados ao presente edital, no todo ou em parte, por irregularidade ou para solicitar esclarecimentos e providências sobre os seus termos, devendo protocolar o pedido, no prazo de até 3 (três) dias úteis antes da data de abertura do certame.

Secretaria Municipal de Segurança, Trânsito e Transporte de Itapeverica da Serra  
R. Maj. Manoel Francisco de Morães, 385 - Centro - Itapeverica da Serra/SP



PREFEITURA MUNICIPAL DE ITAPEVERICA DA SERRA  
ESTADO DE SÃO PAULO  
SECRETARIA MUNICIPAL DE SEGURANÇA, TRÂNSITO E TRANSPORTE

- 18.5. O quantitativo de bens objetos deste leilão está sujeito à alteração em função de restrições administrativas e judiciais que porventura venham a ocorrer.
- 18.6. O Município se reserva o direito de cancelar, adiar, alterar ou retirar algum bem dos Anexos que acompanham o presente Edital antes da realização da sessão do leilão caso seja constatada alguma irregularidade, no todo ou em parte, ou, ainda, em caso fortuito ou força maior, na forma da lei.
- 18.7. Em caso de restituição de valores em razão do leilão, a devolução somente ocorrerá em nome do credor ou então em nome de terceiro de posse de procuração com firma reconhecida, com expressa previsão de recebimento de valores oriundos de leilão de veículo realizado pelo DETRAN-SP.
- 18.8. Em caso de Pessoa Jurídica, além da cópia do contrato social e do CNPJ, no caso de cessão de direitos, deve constar, obrigatoriamente, no contrato de cessão a listagem de veículos cujos direitos foram cedidos.
- 18.9. Fica eleito o Foro da Comarca de São Paulo para discussão de eventuais litígios, oriundos do presente Edital, com renúncia de outros, ainda que mais privilegiados.
- 19. DOS ANEXOS**
- 19.1. ANEXO I – LOTES CLASSIFICADOS CONSERVADOS - PÁTIO ITAPEVERICA DA SERRA;
- 19.2. ANEXO II - LOTES CLASSIFICADOS CONSERVADOS - PÁTIO SÃO PEDRO;
- 19.3. ANEXO III - LOTES CLASSIFICADOS COMO SUCATAS APROVEITÁVEIS - PÁTIO ITAPEVERICA DA SERRA;
- 19.4. ANEXO IV – LOTES CLASSIFICADOS COMO SUCATAS APROVEITÁVEIS - PÁTIO SÃO PEDRO;
- 19.5. ANEXO V – LOTES CLASSIFICADOS COMO SUCATAS APROVEITÁVEIS COM MOTOR INSERVÍVEL - PÁTIO ITAPEVERICA DA SERRA;
- 19.6. ANEXO VI - LOTES CLASSIFICADOS COMO SUCATAS APROVEITÁVEIS COM MOTOR INSERVÍVEL – PÁTIO SÃO PEDRO;
- 19.7. ANEXO VII – LOTES CLASSIFICADOS COMO SUCATAS INSERVÍVEIS – PÁTIO ITAPEVERICA DA SERRA;
- 19.8. ANEXO VIII – LOTES CLASSIFICADOS COMO SUCATAS INSERVÍVEIS – PÁTIO SÃO PEDRO;
- 20. TABELA I - ESTIMATIVA TOTAL DE MATERIAL FERROSO A SER RECICLADO**

PREFEITURA MUNICIPAL DE ITAPEVERICA DA SERRA

Secretaria Municipal de Segurança, Trânsito e Transporte de Itapeverica da Serra  
R. Maj. Manoel Francisco de Morães, 385 - Centro - Itapeverica da Serra/SP



PREFEITURA MUNICIPAL DE ITAPEVERICA DA SERRA  
ESTADO DE SÃO PAULO  
SECRETARIA MUNICIPAL DE SEGURANÇA, TRÂNSITO E TRANSPORTE

- 17.2. As solicitações deverão ser apresentadas por escrito e dirigidas ao Município, protocoladas exclusivamente por meio do e-mail contato@compracertaleiloes.com.br, utilizando serviço específico.
- 17.3. Decairá do direito de pedido de impugnação, revogação ou anulação de atos relacionados ao presente edital o cidadão que não o fizer até o terceiro dia útil que anteceder a realização do leilão, hipótese em que tal irrisignação não terá efeito de recurso.
- 17.4. Caberá ao Município decidir sobre os pedidos de impugnação, revogação ou anulação e comunicar sua decisão no prazo de até 03 (três) dias úteis, pelo mesmo meio eletrônico utilizado pelo cidadão, não podendo ultrapassar o dia útil anterior à data da sessão do leilão.
- 17.5. O pedido de impugnação, revogação ou anulação de atos relacionados ao presente edital feito tempestivamente pelo participante não o impedirá de participar do processo de leilão até o trânsito em julgado da decisão a ela pertinente.
- 17.6. Acolhida a solicitação que gere retificação do edital de leilão, será definida e publicada nova data para realização do certame.
- 17.7. A ausência de apresentação de pedidos de impugnação, revogação ou anulação de atos relacionados ao presente edital, na oportunidade própria, implica na decadência do direito de peticionar.
- 18. DAS DISPOSIÇÕES FINAIS**
- 18.1. A participação no leilão implica no conhecimento e aceitação, por parte dos participantes, das exigências e condições estabelecidas neste Edital, sendo os casos omissos dirimidos pelo Município.
- 18.2. Aplica-se, no que couber, a Legislação pertinente à matéria: Lei Federal nº 9.503, de 1997, Resolução CONTRAN nº 623, de 2016, Lei Federal nº 14.133, de 2021, Portaria Normativa DETRAN-SP n.º 46, de 2025 e demais leis estaduais e federais e decretos sobre licitações, bem como, as suas devidas alterações.
- 18.3. Os valores arrecadados com a alienação dos bens serão utilizados para o custeio da realização do processo de leilão, destinando-se os valores remanescentes, conforme prevê o § 6º do art. 328 da Lei Federal nº 9.503, de 1997, art. 10 da Lei Estadual nº 15.911, de 2015, e art. 32 da Resolução CONTRAN nº 623, de 2016.
- 18.4. Aqueles que tiverem crédito sobre os veículos poderão requerer a sua habilitação para exercer direito sobre o crédito identificado até o dia anterior a hasta pública, obedecida a ordem de prevalência legal, sendo considerados notificados desde a publicação do edital, nos termos da Resolução CONTRAN nº 623, de 2016.

Secretaria Municipal de Segurança, Trânsito e Transporte de Itapeverica da Serra  
R. Maj. Manoel Francisco de Morães, 385 - Centro - Itapeverica da Serra/SP



PREFEITURA MUNICIPAL DE ITAPEVERICA DA SERRA  
ESTADO DE SÃO PAULO  
SECRETARIA MUNICIPAL DE SEGURANÇA, TRÂNSITO E TRANSPORTE

ANEXO I - LOTES CLASSIFICADOS CONSERVADOS - PÁTIO ITAPEVERICA DA SERRA

QUANT.	LOTE	MARCA / MODELO	PLACA	CHASSI	ANO FAB./ ANO MOD.	MOTOR	COR	AVALIAÇÃO PARA LEILÃO / LANCE MÍNIMO
1	1	VW/GOLF 1.6 SPORTLINE	ARO6318	9BWA01J3A4004209	2009/2010	CCR121232	PRETA	R\$ 13.000,00
2	13	VW/GOL CL	BOO8246	9BWZZ30ZRT108618	1994/1994	UNB064158	BRANCA	R\$ 3.000,00
3	19	FIAT/UNO ELETRONIC	BPK5971	9BD146000R5322631	1994/1994	146C40114085242	VERDE	R\$ 1.900,00
4	36	FORD/ESCORT 1.8I GL	BUM1862	9BFZZZ54ZS8732848	1995/1995	USC069295	BEGE	R\$ 2.500,00
5	43	HONDA/CG150 TITAN MIX KS	BXP9J16	9C2KC16109R022613	2009/2009	KC16E19022613	PRETA	R\$ 2.400,00
6	48	YAMAHA/FAZER YS250	BYK7J68	9C6KG017080103044	2008/2008	G347E-107519	PRETA	R\$ 2.300,00
7	52	FIAT/UNO ELETRONIC	CAE4353	9BD146000S5437979	1995/1995	146C40114229482	VERDE	R\$ 2.000,00
8	59	JTA/SUZUKI GS500E	CBX1375	9CDGM51AJVM001211	1997/1997	M501100268	VERDE	R\$ 3.000,00
9	67	HONDA/LEAD 110	CDP0999	9C2JF2500AR105329	2010/2010	JF25E-A105329	PRETA	R\$ 2.100,00
10	69	GM/CORSA WIND	CEB4644	9BGSC08WTC700666	1996/1996	B10NZ31188502	PRATA	R\$ 2.100,00
11	87	HONDA/CG 125 FAN	CGT9H07	9C2JC30708R731665	2008/2008	JC30E78731665	PRETA	R\$ 1.800,00
12	92	FIAT/PALIO ED	CGX9940	9BD178016V0345188	1997/1997	5141825	CINZA	R\$ 1.800,00
13	97	VW/GOL CL 1.8 MI	CHI1E73	9BWZZZ377TP577606	1996/1997	UDD002307	VERMELHA	R\$ 2.000,00
14	109	IMP/FORD ESCORT GL 16V F	CIS5633	8AFZZZEFFVJ010590	1997/1997	RKDVJ16773	VERMELHA	R\$ 1.900,00
15	112	GM/CORSA SUPER	CJM0C61	9BGSD08ZVC760500	1997/1997	BS0003039	PRATA	R\$ 2.400,00
16	113	GM/CORSA WIND	CJM2618	9BGSC08ZVVC726323	1997/1997	JB0062086	PRATA	R\$ 2.100,00
17	115	VW/VOYAGE CL	CJS4539	9BWZZZ30ZKT072626	1989/1989	UN089054	AZUL	R\$ 2.300,00
18	129	FIAT/PALIO ED	CLL4531	9BD178016V0484212	1997/1998	5307959	CINZA	R\$ 1.900,00
19	130	GM/CORSA GLW	CLO4H26	9BGSE35NWVC672771	1997/1998	JC0046393	VERDE	R\$ 2.700,00

Secretaria Municipal de Segurança, Trânsito e Transporte de Itapeverica da Serra  
R. Maj. Manoel Francisco de Morães, 385 - Centro - Itapeverica da Serra/SP



EDITAL



PREFEITURA MUNICIPAL DE ITAPEVERICA DA SERRA  
ESTADO DE SÃO PAULO  
SECRETARIA MUNICIPAL DE SEGURANÇA, TRÂNSITO E TRANSPORTE

20	139	GM/CORSA WIND	CMK5898	9BGS68NWWC725742	1998/1998	JC0053006	VERDE	R\$ 2.300,00
21	140	IMP/VW POLO CLAS. 1.8 MI	CMM4C12	8AWZZZ6K2WA513543	1998/1998	USD729112	PRATA	R\$ 2.000,00
22	146	VW/PARATI CL 1.6 MI	CNI0231	9BWZZZ374XT046707	1999/1999	UNF076417	BRANCA	R\$ 7.600,00
23	159	GM/MONZA SL/E 1.8	CPB5B20	9BGJK11VJHB012663	1987/1988	18LVH31007016	VERMELHA	R\$ 1.700,00
24	172	I/GM CORSA SUPER W	CRD9302	8AGSD3540YR102921	1999/2000	CJ5003768	PRATA	R\$ 2.500,00
25	178	GM/CORSA WIND	CRK1017	9BGSC19Z0XC745687	1999/1999	AJ0050360	VERDE	R\$ 2.600,00
26	192	I/GM CORSA SUPER W	CSL5566	8AGSD3540YR123582	2000/2000	CJ5006898	PRATA	R\$ 2.300,00
27	203	FIAT/PALIO EX	CVC8796	9BD178296Y2163404	2000/2000	6030368	CINZA	R\$ 2.200,00
28	228	VW/GOL 16V POWER	CZX3281	9BWCA05X43T039134	2002/2003	AZP105313	BRANCA	R\$ 3.500,00
29	232	IMP/VW POLO CLAS. 1.8 MI	DAR0C57	8AWZZZ9EZYA521725	2000/2000	USE029001	CINZA	R\$ 3.000,00
30	238	GM/CORSA GLS	DBO5279	9BGSJ19N0YC167175	2000/2000	QF0000150	PRATA	R\$ 3.000,00
31	260	VW/GOL SPECIAL	DEM3225	9BWCA05Y62T077729	2001/2002	AFZ699750	PRATA	R\$ 3.000,00
32	281	HONDA/CG 125 CARGO KS	DGY3176	9C2JC4130AR005865	2010/2010	JC41E3A005865	BRANCA	R\$ 1.900,00
33	299	HONDA/CG 150 FAN ESI	DWU6C45	9C2KC1550AR076548	2010/2010	KC15E5A076548	VERMELHA	R\$ 2.500,00
34	300	HONDA/CG 125 FAN	DWW9946	9C2JC30708R715770	2008/2008	JC30E78715770	PRETA	R\$ 1.800,00
35	302	JTA/SUZUKI EN125 YES	DYS9J83	9CDNF41LJ8M257305	2008/2008	F466BR314551	PRATA	R\$ 1.300,00
36	307	HONDA/CG 150 TITAN KS	DZT7F37	9C2KC08108R354378	2008/2008	KC08E18354378	VERMELHA	R\$ 2.300,00
37	308	JTA/SUZUKI EN125 YES	DZU0056	9CDNF41LJ9M279724	2008/2009	F466BR336970	AZUL	R\$ 1.300,00
38	309	I/CTM GREEN SPORT	DZU2778	LE6PCKLL781707479	2008/2008	162FMJ88604022	AMARELA	R\$ 700,00
39	312	I/NISSAN SENTRA S	EBH3601	3N1AB61D59L603306	2008/2009	MR20276681H	CINZA	R\$ 7.400,00
40	314	HONDA/CG 150 JOB	ECB9G10	9C2KC08308R011625	2008/2008	KC08E38011625	BRANCA	R\$ 2.300,00
41	315	JTA/SUZUKI AN125	ECB1507	9CDCF47AJ9M055638	2008/2009	F472BR155638	PRETA	R\$ 1.800,00

Secretaria Municipal de Segurança, Trânsito e Transporte de Itapeverica da Serra  
R. Maj. Manoel Francisco de Morães, 385 - Centro - Itapeverica da Serra/SP



PREFEITURA MUNICIPAL DE ITAPEVERICA DA SERRA  
ESTADO DE SÃO PAULO  
SECRETARIA MUNICIPAL DE SEGURANÇA, TRÂNSITO E TRANSPORTE

60	341	HONDA/CG150 TITAN MIXED	EFK3690	9C2KC16309R001428	2009/2009	KC16E39001428	CINZA	R\$ 2.500,00
61	342	HONDA/CBX 250 TWISTER	EFK7974	9C2MC35008R056686	2008/2008	MC35E-8056686	AMARELA	R\$ 2.500,00
62	343	HONDA/CG150 TITAN MIXED	EFL4B03	9C2KC16309R023724	2009/2009	KC16E39023724	VERMELHA	R\$ 2.100,00
63	345	HONDA/CBX 250 TWISTER	EFN0E84	9C2MC35008R133122	2008/2008	MC35E-8133122	PRETA	R\$ 2.500,00
64	349	HONDA/CG 125 CARGO KS	EGY4B61	9C2JC4130AR007712	2010/2010	JC41E3A007712	BRANCA	R\$ 1.900,00
65	350	JTA/SUZUKI AN125	EGY8E66	9CDCF47AJ9M059636	2008/2009	F472BR159636	AMARELA	R\$ 1.800,00
66	351	HONDA/CG 125 FAN	EGY5683	9C2JC30708R726492	2008/2008	JC30E78726492	PRETA	R\$ 1.800,00
67	352	HONDA/CBX 250 TWISTER	EGY5998	9C2MC35008R114579	2008/2008	MC35E-8114579	CINZA	R\$ 2.500,00
68	359	HONDA/CBX 250 TWISTER	EH87J65	9C2MC35008R079110	2008/2008	MC35E-8079110	AMARELA	R\$ 2.500,00
69	360	HONDA/CG150 TITAN MIX KS	EH82554	9C2KC16109R029062	2009/2009	KC16E19029062	AZUL	R\$ 2.400,00
70	361	HONDA/CG 150 FAN ESI	EH87F81	9C2KC1550AR040180	2009/2010	KC15E5A040180	VERMELHA	R\$ 2.500,00
71	362	HONDA/CG150 TITAN MIX KS	EH87J25	9C2KC1610AR019715	2009/2010	KC16E1A019715	CINZA	R\$ 3.000,00
72	363	HONDA/CG 125 FAN ES	EH87077	9C2JC41209R109333	2009/2009	JC41E29109333	PRETA	R\$ 2.000,00
73	364	HONDA/BIZ 125 KS	EH87922	9C2JC4210AR104016	2009/2010	JC42E1A104016	ROSA	R\$ 2.500,00
74	366	HONDA/CG 125 FAN KS	EH87666	9C2JC4110AR089064	2010/2010	JC41E1A089064	PRETA	R\$ 1.500,00
75	368	SUNDOWN/HUNTER 125 SE	EHF9520	94J2XECB99M032993	2009/2009	JCB9102442	PRATA	R\$ 700,00
76	369	HONDA/CG 150 FAN ESI	EHF9552	9C2KC1670BR593212	2011/2011	KC16E7B593212	VERMELHA	R\$ 2.600,00

Secretaria Municipal de Segurança, Trânsito e Transporte de Itapeverica da Serra  
R. Maj. Manoel Francisco de Morães, 385 - Centro - Itapeverica da Serra/SP



PREFEITURA MUNICIPAL DE ITAPEVERICA DA SERRA  
ESTADO DE SÃO PAULO  
SECRETARIA MUNICIPAL DE SEGURANÇA, TRÂNSITO E TRANSPORTE

42	316	HONDA/CG 125 FAN KS	ECB8321	9C2JC4110BR501962	2011/2011	JC41E1B501962	ROXA	R\$ 2.000,00
43	319	HONDA/CG150 TITAN MIX ES	ECJ7196	9C2KC16209R016565	2009/2009	KC16E29016565	CINZA	R\$ 2.400,00
44	320	HONDA/CB 300R	ECK2E18	9C2NC4310AR037618	2009/2010	NC43E1A037618	PRETA	R\$ 3.000,00
45	321	HONDA/CG 150 TITAN KS	ECK4A65	9C2KC15109R019792	2009/2009	KC15E19019792	VERMELHA	R\$ 2.800,00
46	322	YAMAHA/FACTOR YBR125 ED	ECQ7782	9C6KE120090007372	2008/2009	E3C8E-007378	VERMELHA	R\$ 1.700,00
47	323	YAMAHA/FACTOR YBR125 K	ECR4D80	9C6KE122090021766	2008/2009	E3D1E-021785	PRETA	R\$ 1.500,00
48	324	HONDA/CG 125 FAN ES	ECX7J16	9C2JC41209R083875	2009/2009	JC41E29083875	PRETA	R\$ 2.000,00
49	325	DAFRA/KANSAS 150	ECY3628	95VCB1J289M014091	2008/2009	C2H8014897	PRETA	R\$ 1.300,00
50	327	HONDA/CG150 TITAN MIX EX	EEB2C57	9C2KC1640AR019488	2010/2010	KC16E4A019488	CINZA	R\$ 2.700,00
51	328	JTA/SUZUKI AN125	EEC6210	9CDCF47AJ9M057068	2008/2009	F472BR157068	AMARELA	R\$ 1.800,00
52	329	FORD/KA FLEX	EEI8F62	9BFZK53A09B105342	2009/2009	SMRB9105342	PRATA	R\$ 4.600,00
53	332	YAMAHA/FACTOR YBR125 ED	EFE3C36	9C6KE120090030251	2009/2009	E3C8E-030255	AZUL	R\$ 1.600,00
54	333	YAMAHA/FAZER YS250	EFE8A16	9C6KG017080096994	2008/2008	G347E-100774	AZUL	R\$ 2.400,00
55	334	JTA/SUZUKI INTRUDER 125	EFE1499	9CDNF41AJ8M208295	2008/2008	F401BR175682	AZUL	R\$ 1.700,00
56	336	JTA/SUZUKI EN125 YES	EFH6645	9CDNF41LJ9M283526	2008/2009	F466-BR340772	VERMELHA	R\$ 1.300,00
57	338	HONDA/CG 150 TITAN ESD	EFJ4785	9C2KC08208R094643	2008/2008	KC08E28094643	PRETA	R\$ 3.200,00
58	339	HONDA/CG150 TITAN MIX KS	EFK3J52	9C2KC16109R018624	2009/2009	KC16E19018624	PRETA	R\$ 2.400,00
59	340	HONDA/CG 125 FAN	EFK9B01	9C2JC30708R720163	2008/2008	JC30E78720163	CINZA	R\$ 1.800,00

Secretaria Municipal de Segurança, Trânsito e Transporte de Itapeverica da Serra  
R. Maj. Manoel Francisco de Morães, 385 - Centro - Itapeverica da Serra/SP



PREFEITURA MUNICIPAL DE ITAPEVERICA DA SERRA  
ESTADO DE SÃO PAULO  
SECRETARIA MUNICIPAL DE SEGURANÇA, TRÂNSITO E TRANSPORTE

77	370	JTA/SUZUKI EN125 YES	EHG3J91	9CDNF41LJ9M293870	2008/2009	F466BR351118	PRETA	R\$ 1.300,00
78	371	HONDA/CG 125 FAN ES	EHG4E06	9C2JC41209R110079	2009/2009	JC41E29110079	AZUL	R\$ 2.000,00
79	372	HONDA/CG 125 FAN KS	EHG4015	9C2JC41109R021012	2009/2009	JC41E19021012	VERMELHA	R\$ 1.800,00
80	373	YAMAHA/NEO AT115	EHG5133	9C8KE1000A0038928	2009/2010	E3E2E-002367	PRETA	R\$ 1.600,00
81	374	YAMAHA/FACTOR YBR125 ED	EHJ3784	9C6KE1200A0061043	2010/2010	E3C8E-061022	PRETA	R\$ 2.000,00
82	375	HONDA/CG 150 TITAN KS	EHJ1F08	9C2KC15109R015103	2009/2009	KC15E19015103	CINZA	R\$ 2.800,00
83	379	HONDA/XRE 300	EHK6I80	9C2ND0910AR016020	2009/2010	ND09E1A016020	AMARELA	R\$ 4.000,00
84	380	I/LUOJIA LJ150-2MI ZAFast	EHK4207	LBFPCKXJ881132289	2008/2008	LJ162FMJ081600839	PRATA	R\$ 1.000,00
85	383	YAMAHA/FACTOR YBR125 K	EHM6A21	9C6KE1220A0126800	2010/2010	E3D1E-126791	PRETA	R\$ 1.600,00
86	385	YAMAHA/FACTOR YBR125 K	EHM9323	9C6KE1220A0115641	2010/2010	E3D1E-115614	VERMELHA	R\$ 1.600,00
87	389	HONDA/BIZ 125 ES	EHT7B52	9C2JC42209R057755	2009/2009	JC42E29057755	ROXA	R\$ 2.600,00
88	392	HONDA/CG 125 CARGO KS	EHU0932	9C2JC4130AR003021	2010/2010	JC41E3A003021	BRANCA	R\$ 1.900,00
89	394	DAFRA/SPEED 150	EHW7606	95VCA1C599M009351	2009/2009	C3C9008390	PRETA	R\$ 800,00
90	395	HONDA/CG 125 CARGO KS	EHY9196	9C2JC4130AR000812	2009/2010	JC41E3A000812	BRANCA	R\$ 2.300,00
91	396	HONDA/CG150 TITAN MIX KS	EHZ0435	9C2KC16109R031428	2009/2009	KC16E19031428	CINZA	R\$ 2.400,00
92	397	YAMAHA/XTZ 125XX	EHZ1436	9C6KE1070A0006531	2010/2010	E3D3E-018739	PRETA	R\$ 2.000,00
93	398	YAMAHA/FACTOR YBR125 ED	EIE1F40	9C6KE120090020634	2009/2009	E3C8E-020635	PRATA	R\$ 1.600,00
94	400	HONDA/CBX 250 TWISTER	EIE6A11	9C2MC35008R116738	2008/2008	MC35E-8116738	PRETA	R\$ 2.500,00

Secretaria Municipal de Segurança, Trânsito e Transporte de Itapeverica da Serra  
R. Maj. Manoel Francisco de Morães, 385 - Centro - Itapeverica da Serra/SP



EDITAL



PREFEITURA MUNICIPAL DE ITAPECERICA DA SERRA  
ESTADO DE SÃO PAULO  
SECRETARIA MUNICIPAL DE SEGURANÇA, TRÂNSITO E TRANSPORTE

95	401	HONDA/CG 125 FAN KS	EIE9F46	9C2JC41109R031425	2009/2009	JC41E19031425	VERMELHA	R\$ 1.800,00
96	402	YAMAHA/NEO AT115	EIE3315	9C6KE100080035855	2008/2008	E3A3E-035846	PRATA	R\$ 1.500,00
97	403	HONDA/CG 125 FAN ES	EIE4181	9C2JC41209R070819	2009/2009	JC41E29070819	PRETA	R\$ 2.000,00
98	404	JTA/SUZUKI AN125	EIE6045	9CDCF47AJ9M061847	2008/2009	F472BR161847	PRATA	R\$ 1.800,00
99	406	I/PEUGEOT 307 SDFELINE A	EIF2E37	8AD3DRFJ29G023513	2008/2009	10TWAA0001856	PRETA	R\$ 5.900,00
100	408	HONDA/CG 125 FAN ES	EIIS5H5	9C2JC41209R083472	2009/2009	JC41E29083472	PRETA	R\$ 2.000,00
101	409	JTA/SUZUKI AN125	EII9I31	9CDCF47AJAM079135	2009/2010	F472-BR179135	AMARELA	R\$ 1.800,00
102	410	HONDA/CG 150 FAN ESI	EII3816	9C2KC1550AR000430	2009/2010	KC15EA000430	CINZA	R\$ 2.500,00
103	411	DAFRA/SPEED 150	EIIS164	95VCA1A299M000071	2009/2009	C3M8055826	PRETA	R\$ 800,00
104	414	GM/CORSA SEDAN PREMIUM	EIO7C18	9BGXM19P09C162194	2009/2009	T30002934	PRETA	R\$ 5.500,00
105	416	VW/FOX 1.0	EJB8943	9BWAA05Z7A4008623	2009/2010	CCN200641	PRETA	R\$ 7.600,00
106	419	HONDA/CBX 250 TWISTER	EJM2J05	9C2MC35007R062933	2007/2007	MC35E-7062933	PRATA	R\$ 2.200,00
107	420	HONDA/CG 125 FAN ES	EJM7H59	9C2JC41209R002495	2009/2009	JC41E29002495	AZUL	R\$ 2.000,00
108	421	HONDA/CG 125 FAN	EJM2133	9C2JC30708R747650	2008/2008	JC30E78747650	CINZA	R\$ 1.800,00
109	422	HONDA/CG 150 TITAN KS	EJM2413	9C2KC08108R352993	2008/2008	KC08E18352993	PRETA	R\$ 2.300,00
110	423	DAFRA/SPEED 150	EJM2621	95VCA1L289M052296	2008/2009	C3L8052892	VERMELHA	R\$ 800,00
111	424	HONDA/CG 125 FAN	EJM3454	9C2JC30708R726598	2008/2008	JC30E78726598	AZUL	R\$ 1.800,00
112	425	HONDA/CG150 TITAN MIX KS	EJM8538	9C2KC16109R035845	2009/2009	KC16E19035845	PRETA	R\$ 2.400,00
113	426	HONDA/CG150 TITAN MIX KS	EJM8560	9C2KC16109R042239	2009/2009	KC16E19042239	PRETA	R\$ 2.400,00

Secretaria Municipal de Segurança, Trânsito e Transporte de Itapequerica da Serra  
R. Maj. Manoel Francisco de Morães, 385 - Centro - Itapequerica da Serra/SP



PREFEITURA MUNICIPAL DE ITAPECERICA DA SERRA  
ESTADO DE SÃO PAULO  
SECRETARIA MUNICIPAL DE SEGURANÇA, TRÂNSITO E TRANSPORTE

133	455	YAMAHA/FAZER YS250	EJR1595	9C6KG0460B0004124	2010/2011	G390E-004140	ROXA	R\$ 2.800,00
134	456	HONDA/CG 150 FAN ESI	EJR2283	9C2KC1550AR042187	2009/2010	KC15ESA042187	CINZA	R\$ 2.500,00
135	457	JTA/SUZUKI EN125 YES	EJR4200	9CDNF41LIAM296352	2009/2010	F466-BR353600	PRETA	R\$ 1.300,00
136	459	HONDA/CG 150 FAN ESI	EJR4757	9C2KC1550AR072097	2010/2010	KC15EA072097	PRETA	R\$ 2.500,00
137	460	YAMAHA/FACTOR YBR125 K	EJR5994	9C6KE1220A0101927	2009/2010	E3D1E-101958	VERMELHA	R\$ 1.600,00
138	461	JTA/SUZUKI AN125	EJR6027	9CDCF47AJ9M071613	2008/2009	F472-BR171613	PRETA	R\$ 1.800,00
139	462	HONDA/CG150 TITAN MIX ES	EJR6488	9C2KC1620AR041409	2010/2010	KC16E2A041409	CINZA	R\$ 2.500,00
140	463	HONDA/CG 125 FAN KS	EJR7930	9C2JC4110AR628484	2010/2010	JC41E1A628484	AZUL	R\$ 1.900,00
141	464	HONDA/BIZ 125 ES	EKE7C47	9C2JC4220AR102869	2009/2010	JC42E2A102869	VERMELHA	R\$ 2.600,00
142	466	HONDA/CG 125 FAN KS	EKF2245	9C2JC4110AR664874	2010/2010	JC41E1A664874	AZUL	R\$ 1.900,00
143	468	JTA/SUZUKI EN125 YES	EKJ4672	9CDNF41LI9M303288	2009/2009	F466-BR360536	PRETA	R\$ 1.300,00
144	476	GM/CORSA HATCH MAXX	EMQ7991	9BGXH68P0BC138657	2010/2011	T30132931	BEGE	R\$ 7.400,00
145	477	FIAT/STRADA ADVENTURE CD	EMY3661	9BD27844PB7334018	2010/2011	370A00112045172	PRATA	R\$ 13.200,00
146	478	YAMAHA/FAZER YS250	EMZ3B77	9C6KG0270A0013114	2009/2010	G380E-008112	PRETA	R\$ 3.200,00
147	483	HONDA/CG150 FAN ESDI	EOL1046	9C2KC1680BR301633	2010/2011	KC16EB8301633	VERMELHA	R\$ 2.700,00
148	485	HONDA/CG 125 FAN KS	EON2C60	9C2JC4110AR689049	2010/2010	JC41E1A689049	AZUL	R\$ 1.900,00
149	486	HONDA/CG 125 FAN KS	EON4J52	9C2JC4110AR700029	2010/2010	JC41E1A700029	PRETA	R\$ 1.900,00
150	487	HONDA/CG 125 FAN KS	EOP3F59	9C2JC4110BR419631	2010/2011	JC41E1B419631	PRETA	R\$ 2.000,00

Secretaria Municipal de Segurança, Trânsito e Transporte de Itapequerica da Serra  
R. Maj. Manoel Francisco de Morães, 385 - Centro - Itapequerica da Serra/SP



PREFEITURA MUNICIPAL DE ITAPECERICA DA SERRA  
ESTADO DE SÃO PAULO  
SECRETARIA MUNICIPAL DE SEGURANÇA, TRÂNSITO E TRANSPORTE

114	428	HONDA/CG 125 FAN ES	EJN3664	9C2JC41209R112957	2009/2009	JC41E29112957	PRETA	R\$ 2.000,00
115	429	YAMAHA/FACTOR YBR125 K	EJN5401	9C6KE122090082117	2009/2009	E3D1E-082132	PRETA	R\$ 1.500,00
116	431	DAFRA/SUPER 100	EJN8104	95VAC1A899M000921	2009/2009	A1A9000934	VERMELHA	R\$ 700,00
117	432	HONDA/CG 150 TITAN KS	EJN9298	9C2KC08108R251937	2008/2008	KC08E18251937	CINZA	R\$ 2.300,00
118	433	HONDA/CG 150 FAN ESI	EJO2F88	9C2KC1550AR026918	2009/2010	KC15EA026918	PRETA	R\$ 2.500,00
119	434	HONDA/XRE 300	EJO5A84	9C2ND0910AR015970	2009/2010	ND09E1A015970	FANTASIA	R\$ 4.000,00
120	435	HONDA/CG 125 FAN KS	EJO9H68	9C2JC4110AR551660	2009/2010	JC41E1A551660DASP	PRETA	R\$ 1.300,00
121	436	HONDA/CG 125 FAN KS	EJO8274	9C2JC41109R545390	2009/2009	JC41E19545390	VERMELHA	R\$ 1.800,00
122	439	HONDA/CG150 TITAN MIX KS	EJP0J12	9C2KC16109R033183	2009/2009	KC16E19033183	PRETA	R\$ 2.400,00
123	440	JTA/SUZUKI EN125 YES	EJP2I93	9CDNF41LI9M292019	2008/2009	F466-BR349267	PRATA	R\$ 1.300,00
124	441	YAMAHA/FACTOR YBR125 K	EJP6D39	9C6KE1220A0092447	2009/2010	E3D1E-092456	VERMELHA	R\$ 1.600,00
125	442	HONDA/CG150 TITAN MIX EX	EJP2463	9C2KC1640AR010722	2009/2010	KC16E4A010722	CINZA	R\$ 2.700,00
126	443	HONDA/CG 125 FAN KS	EJP5002	9C2JC4110AR570674	2009/2010	JC41E1A570674	VERMELHA	R\$ 1.900,00
127	445	HONDA/CG 150 FAN ESI	EJP8965	9C2KC1550AR038720	2009/2010	KC15EA038720	PRETA	R\$ 2.500,00
128	446	YAMAHA/XTZ 125 XSE	EJQ0079	9C6KE106090005925	2009/2009	E3D2E-014322	PRETA	R\$ 2.100,00
129	447	HONDA/CB 300R	EJQ3153	9C2NC4310AR055145	2010/2010	NC43E1A055145	PRATA	R\$ 3.000,00
130	448	HONDA/LEAD 110	EJQ3370	9C2JF2500AR003475	2009/2010	JF25E-A003475	PRETA	R\$ 2.100,00
131	449	YAMAHA/FAZER YS250	EJQ5025	9C6KG0270A0013656	2009/2010	G380E-008689	PRATA	R\$ 3.200,00
132	454	DAFRA/KANSAS 150	EJR7D38	95VCB1K289M021033	2008/2009	C2K8021898	PRETA	R\$ 1.300,00

Secretaria Municipal de Segurança, Trânsito e Transporte de Itapequerica da Serra  
R. Maj. Manoel Francisco de Morães, 385 - Centro - Itapequerica da Serra/SP



PREFEITURA MUNICIPAL DE ITAPECERICA DA SERRA  
ESTADO DE SÃO PAULO  
SECRETARIA MUNICIPAL DE SEGURANÇA, TRÂNSITO E TRANSPORTE

151	488	HONDA/CG 125 FAN KS	EOP1724	9C2JC4110BR802277	2011/2011	JC41E1B802277	VERMELHA	R\$ 2.000,00
152	489	JTA/SUZUKI BURGMAN I	EOP1791	9CDCF4FAJCM104773	2011/2012	F4B8-BR104773	VERMELHA	R\$ 1.900,00
153	490	HONDA/CG 125 FAN KS	EOP3768	9C2JC4110AR090999	2010/2010	JC41E1A090999	PRETA	R\$ 1.900,00
154	493	YAMAHA/FACTOR YBR125 ED	EOS0I62	9C6KE1200A0073494	2010/2010	E3C8E-073501	PRETA	R\$ 2.000,00
155	494	HONDA/CB 300R	EOS1J98	9C2NC4310AR089379	2010/2010	NC43E1A089379	PRETA	R\$ 2.700,00
156	495	HONDA/CG 125 FAN KS	EOT8471	9C2JC4110BR419425	2010/2011	JC41E1B419425	PRETA	R\$ 2.000,00
157	496	HONDA/CB 300R	EOU1D34	9C2NC4310BR025269	2010/2011	NC43E1B025269	PRETA	R\$ 3.000,00
158	498	HONDA/XRE 300	EOU1171	9C2ND0910BR011507	2011/2011	ND09E1B011507	AMARELA	R\$ 4.200,00
159	499	JTA/SUZUKI EN125 YES	EOW6477	9CDNF41ZIBM325085	2010/2011	F4D5-BR382336	AZUL	R\$ 1.600,00
160	501	HONDA/CG 150 FAN ESI	EOY2365	9C2KC1550AR133022	2010/2010	KC15ESA133022	VERMELHA	R\$ 2.500,00
161	502	HONDA/CG150 FAN ESDI	EOZ2I13	9C2KC1680BR320811	2011/2011	KC16EB8320811	PRATA	R\$ 2.700,00
162	503	KAWASAKI/ER-6N	EOZ5E63	96PERCC17AF501472	2010/2010	ER650AES01779	BRANCA	R\$ 8.000,00
163	504	HONDA/CG 125 FAN KS	EOZ3344	9C2JC4110BR739465	2011/2011	JC41E1B739465	VERMELHA	R\$ 2.000,00
164	505	HONDA/CG 150 FAN ESI	EOZ3502	9C2KC1670BR595753	2011/2011	KC16E7B595753	PRETA	R\$ 2.600,00
165	506	HONDA/CG 150 FAN ESI	EQD9F56	9C2KC1670BR309448	2010/2011	KC16E7B309448	PRETA	R\$ 2.600,00
166	510	I/CHEVROLET AGILE LTZ	EPY7111	8AGCN48X0BR148652	2010/2011	U55064405	PRETA	R\$ 9.300,00
167	511	HONDA/CG 150 FAN ESI	EQD1F70	9C2KC1550AR089891	2010/2010	KC15EA089891	PRETA	R\$ 2.500,00
168	512	DAFRA/SPEED 150	EQD4D38	95VCA4L59AM006568	2009/2010	C7L9006317	AMARELA	R\$ 1.100,00

Secretaria Municipal de Segurança, Trânsito e Transporte de Itapequerica da Serra  
R. Maj. Manoel Francisco de Morães, 385 - Centro - Itapequerica da Serra/SP



EDITAL



PREFEITURA MUNICIPAL DE ITAPEÇERICA DA SERRA  
ESTADO DE SÃO PAULO  
SECRETARIA MUNICIPAL DE SEGURANÇA, TRÂNSITO E TRANSPORTE

169	513	HONDA/CB 300R	EQD4E36	9C2NC4310AR083146	2010/2010	NC43E1A083146	AMARELA	R\$ 3.000,00
170	514	DAFRA/TVS APACHE RTR 150	EQD7C37	95VGF2F2ABM001115	2010/2011	C1F0006721	CINZA	R\$ 1.100,00
171	515	HONDA/CG 125 FAN KS	EOZ4103	9C2JC4110AR711028	2010/2010	JC41E1A711028	VERMELHA	R\$ 1.900,00
172	516	HONDA/CG 125 FAN ES	EQD0680	9C2JC4120AR080541	2010/2010	JC41E2A080541	PRETA	R\$ 2.100,00
173	517	HONDA/CG 125 FAN KS	EQD3199	9C2JC4110AR033744	2010/2010	JC41E1A033744	VERMELHA	R\$ 1.900,00
174	518	DAFRA/SPEED 150	EQD8175	95VCA4B5AAM000679	2010/2010	C7AA000599	PRETA	R\$ 1.100,00
175	520	YAMAHA/FACTOR YBR125 K	EQE3508	9C6KE1520B0003298	2010/2011	E3G9E-003316	VERMELHA	R\$ 1.700,00
176	522	HONDA/CG 150 FAN ESI	EQE7761	9C2KC1550AR215885	2010/2010	KC15E5A215885	VERMELHA	R\$ 2.500,00
177	523	MMC/PAJERO SPORT HPE	EQJ6122	93XPRK94WBCA22196	2010/2011	4D56LK7399	PRATA	R\$ 18.000,00
178	524	HONDA/XRE 300	EQP4B19	9C2ND0910AR030539	2010/2010	ND09E1A030539	PRETA	R\$ 4.100,00
179	527	YAMAHA/FACTOR YBR125 K	EQP7899	9C6KE1220A0117704	2010/2010	E3D1E-117717	PRETA	R\$ 1.600,00
180	528	HONDA/CG 150 FAN ESI	EQP8010	9C2KC1550AR169477	2010/2010	KC15E5A169477	CINZA	R\$ 2.500,00
181	529	HONDA/CG 125 FAN KS	EQR3J10	9C2JC4110AR087065	2010/2010	JC41E1A087065	PRETA	R\$ 1.900,00
182	530	YAMAHA/FAZER YS250	EQR1257	9C6KG0460B0022970	2010/2011	G390E-022966	ROXA	R\$ 2.800,00
183	532	HONDA/CG 125 FAN KS	EQR4385	9C2JC4110BR303196	2010/2011	JC41E1B303196	ROXA	R\$ 2.000,00
184	533	DAFRA/TVS APACHE RTR 150	EQR5967	95VGF2G2ABM005023	2010/2011	C1F0007345	PRETA	R\$ 1.100,00
185	536	HONDA/CG 125 FAN KS	EQR8927	9C2JC4110BR402387	2010/2011	JC41E1B402387	PRETA	R\$ 2.000,00

Secretaria Municipal de Segurança, Trânsito e Transporte de Itapeçerica da Serra  
R. Maj. Manoel Francisco de Morães, 385 - Centro - Itapeçerica da Serra/SP



PREFEITURA MUNICIPAL DE ITAPEÇERICA DA SERRA  
ESTADO DE SÃO PAULO  
SECRETARIA MUNICIPAL DE SEGURANÇA, TRÂNSITO E TRANSPORTE

204	568	HONDA/CB 300R	EXB0143	9C2NC4310BR251581	2011/2011	NC43E1B251581	PRETA	R\$ 3.000,00
205	569	YAMAHA/FACTOR YBR125 ED	EXD2J93	9C6KE1500B0019689	2011/2011	E3G7E-019693	VERMELHA	R\$ 1.700,00
206	570	HONDA/CG 125 FAN KS	EXD4D88	9C2JC4110BR769925	2011/2011	JC41E1B769925	VERMELHA	R\$ 2.000,00
207	571	HONDA/CG 125 FAN KS	EXD2304	9C2JC4110BR718805	2011/2011	JC41E1B718805	PRETA	R\$ 2.000,00
208	572	HONDA/CG 150 FAN ESI	EXD2315	9C2KC1670BR526868	2011/2011	KC16E7B526868	VERMELHA	R\$ 2.600,00
209	573	HONDA/LEAD 110	EXD2597	9C2JF2500AR207108	2010/2010	JF25E-A207108	PRETA	R\$ 2.100,00
210	575	HONDA/CB 300R	EXD5916	9C2NC4310BR109883	2011/2011	NC43E1B109883	VERMELHA	R\$ 3.000,00
211	577	HONDA/CG 125 FAN ES	EXE1183	9C2JC4120BR516056	2010/2011	JC41E2B516056	PRETA	R\$ 2.400,00
212	578	DAFRA/TVS APACHE RTR 150	EXE4E71	95VGF2A2BBM001089	2011/2011	C1M0022536	VERMELHA	R\$ 1.100,00
213	579	HONDA/CG 125 FAN KS	EXE5I22	9C2JC4110BR419743	2010/2011	JC41E1B419743	PRETA	R\$ 2.000,00
214	580	HONDA/CB 300R	EXE7I09	9C2NC4310BR037083	2011/2011	NC43E1B037083	AMARELA	R\$ 3.000,00
215	581	KASINSKI/COMET 150 70	EXE8D09	93FCMACABBM002532	2011/2011	9CAAB002742	VERMELHA	R\$ 1.000,00
216	582	HONDA/CG 125 FAN KS	EXE1890	9C2JC4110BR322103	2010/2011	JC41E1B322103	PRETA	R\$ 2.000,00
217	584	HONDA/CG 125 FAN KS	EXE3993	9C2JC4110BR448530	2011/2011	JC41E1B448530	PRETA	R\$ 2.000,00
218	585	DAFRA/SUPER 100	EXE5129	95VAC1A899M001703	2009/2009	A1A9002000	VERMELHA	R\$ 700,00
219	586	HONDA/CG 150 FAN ESI	EXE5674	9C2KC1670BR350498	2011/2011	KC16E7B350498	PRETA	R\$ 2.600,00
220	587	HONDA/CB 300R	EXE6181	9C2NC4310BR033883	2011/2011	NC43E1B033883	PRETA	R\$ 3.000,00
221	588	HONDA/CB 300R	EXE6898	9C2NC4310BR035996	2011/2011	NC43E1B035996	AMARELA	R\$ 3.000,00
222	589	HONDA/CB 300R	EXF2168	9C2NC4310BR259616	2011/2011	NC43E1B259616	VERMELHA	R\$ 3.000,00

Secretaria Municipal de Segurança, Trânsito e Transporte de Itapeçerica da Serra  
R. Maj. Manoel Francisco de Morães, 385 - Centro - Itapeçerica da Serra/SP



PREFEITURA MUNICIPAL DE ITAPEÇERICA DA SERRA  
ESTADO DE SÃO PAULO  
SECRETARIA MUNICIPAL DE SEGURANÇA, TRÂNSITO E TRANSPORTE

186	537	HONDA/CG 150 FAN ESI	EQR9810	9C2KC1550AR169908	2010/2010	KC15E5A169908	PRETA	R\$ 2.500,00
187	538	HONDA/CG 150 FAN ESI	EQS3008	9C2KC1670BR505089	2011/2011	KC16E7B505089	VERMELHA	R\$ 2.600,00
188	540	KASINSKI/WIN 110 60	EQS9632	93FWNBAAABBM004287	2011/2011	9AAB0004320	PRETA	R\$ 800,00
189	542	CHEVROLET/MONTANA LS	ERC9476	9BGCAB0X0CB220041	2011/2012	CSB003253	BRANCA	R\$ 10.000,00
190	544	HONDA/XRE 300	ESB5D40	9C2ND0910AR019854	2010/2010	ND09E1A019854	AMARELA	R\$ 4.200,00
191	545	HONDA/CB 300R	ESC3928	9C2NC4310BR108342	2011/2011	NC43E1B108342	PRETA	R\$ 3.000,00
192	546	HONDA/BIZ 125 ES	ESC8258	9C2JC4820BR256060	2011/2011	JC48E2B256060	PRETA	R\$ 3.100,00
193	548	HONDA/LEAD 110	ESG5D36	9C2JF2500AR207565	2010/2010	JF25E-A207565	CINZA	R\$ 2.100,00
194	551	HONDA/CG 150 TITAN ESD	ESK7B86	9C2KC1650BR534576	2011/2011	KC16E5B534576	PRATA	R\$ 2.800,00
195	555	I/HYUNDAI AZERA 3.3 V6	EUH1126	KMHFC41DDBA544845	2010/2011	G6DBDAR21301	PRETA	R\$ 13.000,00
196	559	HONDA/CB 300R	EWB6779	9C2NC4310BR266532	2011/2011	NC43E1B266532	AZUL	R\$ 3.000,00
197	560	CHEVROLET/CELTA 1.0L LT	EWB6023	9BGRP48F0CG356092	2012/2012	NAB354815	PRETA	R\$ 7.400,00
198	561	HONDA/CG 125 CARGO KS	EXA5E79	9C2JC4130BR500626	2010/2011	JC41E3B500626	BRANCA	R\$ 2.000,00
199	562	HONDA/CG 150 FAN ESI	EXA6F70	9C2KC1670BR539676	2011/2011	KC16E7B539676	PRETA	R\$ 2.600,00
200	563	HONDA/CG150 FAN ESDI	EXA8B46	9C2KC1680BR328754	2011/2011	KC16E8B328754	PRETA	R\$ 2.700,00
201	564	HONDA/CG150 FAN ESDI	EXA1072	9C2KC1680BR331239	2011/2011	KC16E8B331239	PRATA	R\$ 2.700,00
202	565	HONDA/CG 150 FAN ESI	EXA5034	9C2KC1670BR510240	2011/2011	KC16E7B510240	PRETA	R\$ 2.600,00
203	567	HONDA/CG 150 FAN ESI	EXB0C68	9C2KC1670BR574773	2011/2011	KC16E7B574773	VERMELHA	R\$ 2.600,00

Secretaria Municipal de Segurança, Trânsito e Transporte de Itapeçerica da Serra  
R. Maj. Manoel Francisco de Morães, 385 - Centro - Itapeçerica da Serra/SP



PREFEITURA MUNICIPAL DE ITAPEÇERICA DA SERRA  
ESTADO DE SÃO PAULO  
SECRETARIA MUNICIPAL DE SEGURANÇA, TRÂNSITO E TRANSPORTE

223	590	CHEVROLET/CELTA 1.0L LS	EXY5B46	9BGRG48F0CG340617	2012/2012	NAB345887	PRATA	R\$ 5.700,00
224	591	I/JAC J2 1.4	EZP1732	LJ12EKP13E4600446	2013/2014	HFC4EB13DD3402412	PRATA	R\$ 6.300,00
225	592	VW/FOX 1.6 GII	FAE4075	9BWBAB05Z8C4148518	2012/2012	CCRA25700	PRETA	R\$ 10.000,00
226	596	FIAT/PALIO ESSENCE 1.6	FHP6H93	9BD196283D2119096	2012/2013	310A50112362320	PRETA	R\$ 9.400,00
227	598	GM/KADETT IPANEMA SL EFI	FMA0099	9BGKT35KPPC367914	1993/1993	B18Y231052416	PRATA	R\$ 1.900,00
228	600	VW/GOL CLJ	FUN1020	9BWZZ377TT012025	1996/1996	UNC122269	PRETA	R\$ 3.200,00
229	615	YAMAHA/FACTOR YBR125 E	HFM9A87	9C6KE121090021029	2009/2009	E3C9E-021000	VERMELHA	R\$ 1.700,00
230	616	VW/GOL 1.0 GIV	HHJ8838	9BWAA05W7BP053275	2010/2011	CCP232309	PRETA	R\$ 6.600,00
231	617	HONDA/XRE 300	HKY9G43	9C2ND0910BR004483	2010/2011	ND09E1B004483	PRETA	R\$ 4.100,00
232	618	HONDA/CG 125 FAN KS	HLM6440	9C2JC4110BR716288	2011/2011	JC41E1B716288	VERMELHA	R\$ 2.000,00
233	619	JTA/SUZUKI AN125	HLS3816	9CDCF47AJ9M074581	2008/2009	F472-BR174581	AMARELA	R\$ 1.800,00
234	621	VW/GOL MI	IGO3451	9BWZZ377VT109618	1997/1997	AFZ113040	PRATA	R\$ 2.200,00
235	622	HONDA/CG 125 FAN KS	IRA3C15	9C2JC4110AR061674	2010/2010	JC41E1A061674	PRETA	R\$ 1.900,00
236	627	GM/CORSA WIND	JY26140	9BGSC08ZVTC645249	1996/1997	JB0001765	AZUL	R\$ 2.100,00
237	630	YAMAHA/FACTOR YBR125 K	KYJ4746	9C6KE122090072239	2009/2009	E3D1E-072272	PRATA	R\$ 1.500,00
238	632	HONDA/CBX 250 TWISTER	LKW9383	9C2MC3500BR131299	2008/2008	MC35E-8131299	CINZA	R\$ 2.500,00
239	635	VW/GOLF GENERATION	LOI2189	9BWAA01J234019371	2002/2003	BAH047575	PRETA	R\$ 7.000,00
240	636	HONDA/XRE 300	LRN2I54	9C2ND0910AR011669	2009/2010	ND09E1A011669	VERMELHA	R\$ 4.000,00
241	640	I/MBENZ 310D SPRINTERF	MPJ6F94	8AC690331VA501336	1997/1997	70993145B2406D	BRANCA	R\$ 8.000,00

Secretaria Municipal de Segurança, Trânsito e Transporte de Itapeçerica da Serra  
R. Maj. Manoel Francisco de Morães, 385 - Centro - Itapeçerica da Serra/SP

EDITAL



PREFEITURA MUNICIPAL DE ITAPEVERICA DA SERRA  
ESTADO DE SÃO PAULO  
SECRETARIA MUNICIPAL DE SEGURANÇA, TRÂNSITO E TRANSPORTE

242	644	HONDA/CG 125 FAN KS	NJR9B26	9C2JC41109R030016	2009/2009	JC41E19030016	VERMELHA	R\$ 1.800,00
243	645	HONDA/CG 125 CARGO KS	NPP3874	9C2JC4130BR702948	2011/2011	JC41E3B702948	VERMELHA	R\$ 2.100,00
244	646	HONDA/CB 300R	NPV2127	9C2NC4310AR013536	2009/2010	NC43E1A013536	AMARELA	R\$ 3.000,00
245	649	HONDA/CG 125 CARGO KS	PEP4733	9C2JC4130BR120080	2011/2011	JC41E3B120080	VERMELHA	R\$ 2.100,00
246	650	HONDA/LEAD 110	PFC2729	9C2JF2500AR203059	2010/2010	JF25E-A203059	PRETA	R\$ 2.100,00
247	652	VW/SAVEIRO CL 1.6 MI	AID4A70	9BWZZZ376WP036092	1998/1999	UND082069	BRANCA	R\$ 6.800,00
248	657	HONDA/CG 125 FAN KS	ARH4E70	9C2JC41109R055773	2009/2009	JC41E19055773	AZUL	R\$ 1.800,00
249	658	HONDA/CG 125 FAN ES	ARH5503	9C2JC41209R060437	2009/2009	JC41E29060437	PRETA	R\$ 2.000,00
250	663	DAFRA/LASER 150	EGZ0E26	95VCS2D29AM000189	2009/2010	C1J8008233	VERMELHA	R\$ 1.600,00
251	665	I/MMC OUTLANDER 3.0 V6	EMC3446	JMYXLCW6WAZA00174	2009/2010	6B31AQ1397	CINZA	R\$ 12.000,00
252	673	DAFRA/TVS APACHE RTR 150	HME6F78	95VGF1D2AAM003064	2010/2010	C1A0003386	PRETA	R\$ 1.100,00
253	679	DAFRA/SPEED 150	KXF2459	95VCA1L289M053151	2008/2009	C3L8053837	PRATA	R\$ 800,00
254	680	FIAT/UNO ELETRONIC	LJQ6552	9BD146000R5161150	1994/1994	3886546	VERMELHA	R\$ 1.900,00

ANEXO II - LOTES CLASSIFICADOS CONSERVADOS - PÁTIO SÃO PEDRO

QUANT.	LOTE	MARCA / MODELO	PLACA	CHASSI	ANO FAB./ANO MOD.	MOTOR	COR	AValiação PARA LEILÃO / LANCE MÍNIMO
1	3	FIAT/UNO MILLE	BGT8198	9BD146000N3826720	1992/1992	146B4011*3498798*	VERMELHA	R\$ 1.900,00
2	4	FIAT/UNO MILLE	BIL8467	9BD146000N3881213	1992/1992	146B40113566408	BRANCA	R\$ 1.900,00
3	10	GM/MONZA SL EFI	BMK1720	9BGJG69SPNB013253	1992/1993	B20YZ31016587	VERMELHA	R\$ 2.600,00

Secretaria Municipal de Segurança, Trânsito e Transporte de Itapeverica da Serra  
R. Maj. Manoel Francisco de Morães, 385 - Centro - Itapeverica da Serra/SP



PREFEITURA MUNICIPAL DE ITAPEVERICA DA SERRA  
ESTADO DE SÃO PAULO  
SECRETARIA MUNICIPAL DE SEGURANÇA, TRÂNSITO E TRANSPORTE

27	174	GM/CORSA SUPER	CRG8A96	9BGSD1940XC772599	1999/1999	CJ0007943	PRATA	R\$ 2.700,00
28	175	I/PEUGEOT 206 RALLYE	CRI3393	VF32CNFZ9XW001449	1999/1999	10FX1T0497453	PRETA	R\$ 1.900,00
29	176	VW/GOL SPECIAL	CRK7F98	9BWZZZ377XP076539	1999/1999	BNW214739	VERMELHA	R\$ 2.600,00
30	177	GM/CORSA SUPER	CRK0427	9BGSD6840XC739423	1999/1999	CJ0002282	VERMELHA	R\$ 2.700,00
31	180	FORD/KA	CRL7435	9BFZZZGDAYB656334	1999/2000	C4BY656334	PRATA	R\$ 2.000,00
32	188	GM/CORSA WIND	CSC5093	9BGSC19Z0YC127181	1999/2000	NM0014114	VERMELHA	R\$ 2.700,00
33	191	GM/CORSA WIND	CSJ2394	9BGSC08Z0YC144461	1999/2000	NL0006807	PRATA	R\$ 2.700,00
34	197	IMP/FORD ESCORT GL 16V H	CTA4B25	8AFZZZEHCYJ126282	1999/2000	RKDXW27873	AZUL	R\$ 2.000,00
35	204	GM/CORSA WIND	CVE5122	9BGSC08Z01C101730	2000/2001	NM0059526	PRATA	R\$ 2.800,00
36	207	VW/GOL SPECIAL	CVT4496	9BWCA15X7YP104368	2000/2000	AFZ508574	PRATA	R\$ 2.700,00
37	223	GM/CORSA WIND	CYR1138	9BGSC19Z01B220535	2001/2001	NL0064880	BRANCA	R\$ 3.100,00
38	224	GM/CORSA WIND	CYY5F02	9BGSC08Z0XC758563	1999/1999	AJ0056950	PRATA	R\$ 2.600,00
39	225	GM/CORSA WIND	CYY2728	9BGSC19Z0XC761331	1999/1999	AJ0058235	VERDE	R\$ 2.600,00
40	229	GM/CORSA WIND	DAL3308	9BGSC08Z01C150515	2000/2001	NM0096194	VERMELHA	R\$ 2.800,00
41	231	GM/CORSA MILENIUM	DAN5263	9BGSC68Z02B108382	2001/2002	NM0192398	AZUL	R\$ 3.700,00
42	234	FIAT/PALIO WEEKEND ELX	DAU4336	9BD17302424042391	2001/2002	178D80115314331	VERMELHA	R\$ 3.100,00
43	236	GM/CORSA MILENIUM	DBI3608	9BGSC19Z02B158610	2002/2002	NL0085740	PRATA	R\$ 3.800,00
44	239	GM/CORSA WIND	DBQ4105	9BGSC08Z0YC198214	2000/2000	NM0045011	PRATA	R\$ 2.700,00
45	243	VW/GOL 1.0	DCG8753	9BWCA05X82T114643	2002/2002	AZN016651	BRANCA	R\$ 3.000,00
46	249	FORD/KA GL	DDJ0B79	9BFBSZGDAYB703447	2000/2000	C4CY703447	BRANCA	R\$ 2.200,00
47	250	I/RENAULT KANGOO RN 1.0	DDK1535	8A1KC0Y35YL131957	2000/2000	F001243	VERMELHA	R\$ 2.800,00

Secretaria Municipal de Segurança, Trânsito e Transporte de Itapeverica da Serra  
R. Maj. Manoel Francisco de Morães, 385 - Centro - Itapeverica da Serra/SP



PREFEITURA MUNICIPAL DE ITAPEVERICA DA SERRA  
ESTADO DE SÃO PAULO  
SECRETARIA MUNICIPAL DE SEGURANÇA, TRÂNSITO E TRANSPORTE

4	12	VW/GOL CL	BNN5C61	9BWZZZ30ZPT122821	1993/1993	UNB008837	CINZA	R\$ 3.000,00
5	20	VW/QUANTUM GL 2000 I	BPT0738	9BWZZZ33ZRP038477	1994/1995	UQC034109	CINZA	R\$ 3.000,00
6	24	FIAT/UNO ELETRONIC	BRG4378	9BD146000S5452309	1995/1995	146C40114246755	VERMELHA	R\$ 2.000,00
7	32	GM/CORSA WIND	BTM2C24	9BGSC08WTC706145	1996/1996	B10NZ31190417	PRETA	R\$ 2.100,00
8	46	VW/GOL CLI	BXT3223	9BWZZZ377TP540328	1996/1996	UNC189552	PRATA	R\$ 3.000,00
9	57	FIAT/UNO ELETRONIC	CBE9416	9BD146000S5541455	1995/1996	4349240	PRETA	R\$ 2.100,00
10	76	GM/CORSA WIND	CFB9I85	9BGSC08ZTTC761929	1996/1996	B10NE31032297	PRATA	R\$ 2.100,00
11	100	VW/GOL PLUS MI	CHS2812	9BWZZZ377VT009565	1997/1997	AFZ018276	AZUL	R\$ 2.100,00
12	104	GM/CORSA SUPER	CIM3962	9BGSD08ZVVC733607	1997/1997	JB0067657	PRETA	R\$ 2.400,00
13	107	FIAT/PALIO EDX	CIP1805	9BD178226V0282293	1997/1997	5062866	VERMELHA	R\$ 1.800,00
14	108	GM/CORSA WIND	CIS5591	9BGSC08ZVVB617765	1997/1997	JB0079707	VERDE	R\$ 2.100,00
15	117	GM/CORSA SUPER	CKI6342	9BGSD08ZWVC608556	1997/1998	BS0034993	VERDE	R\$ 2.500,00
16	121	FIAT/PALIO EDX	CKX1G36	9BD178226V0242238	1997/1997	178A30115009153	CINZA	R\$ 1.800,00
17	124	GM/CORSA GLS	CLG4331	9BGSJ19PWVC660750	1997/1998	BE0009928	CINZA	R\$ 2.800,00
18	126	VW/GOL MI	CLG9023	9BWZZZ377VP623405	1997/1998	AFZ213527	VERDE	R\$ 2.300,00
19	141	FORD/FIESTA	CMM5086	9BFZZZFHAWB228179	1998/1998	C4AW228179	VERMELHA	R\$ 1.700,00
20	150	GM/CORSA SUPER	COB4526	9BGSD08ZXWC637233	1998/1999	BS0163456	VERDE	R\$ 2.700,00
21	153	IMP/VW GOL CL 1.6 MI	COJ7194	8AWZZZ377VA929226	1997/1997	UND092891	PRATA	R\$ 3.000,00
22	155	GM/CORSA WIND	COS9261	9BGSC08ZXWC700794	1998/1999	AJ0022159	PRATA	R\$ 2.600,00
23	158	GM/CORSA SUPER	COZ8G69	9BGSD08ZWVC651521	1997/1998	BS0063860	CINZA	R\$ 2.500,00
24	162	GM/CORSA MILENIUM	CPL2708	9BGSC19Z01C275232	2001/2001	NM0176025	PRATA	R\$ 3.200,00
25	167	FIAT/PALIO EDX	CPX6E59	9BD178226V0434777	1997/1997	178A30115252961	CINZA	R\$ 1.800,00
26	168	GM/CORSA WIND	CQI5359	9BGSC08Z0YC109882	1999/2000	NM0004862	PRETA	R\$ 2.700,00

Secretaria Municipal de Segurança, Trânsito e Transporte de Itapeverica da Serra  
R. Maj. Manoel Francisco de Morães, 385 - Centro - Itapeverica da Serra/SP



PREFEITURA MUNICIPAL DE ITAPEVERICA DA SERRA  
ESTADO DE SÃO PAULO  
SECRETARIA MUNICIPAL DE SEGURANÇA, TRÂNSITO E TRANSPORTE

48	251	GM/CORSA WIND	DDK1922	9BGSC68Z01B110450	2000/2001	NL0031532	PRETA	R\$ 2.800,00
49	254	GM/ZAIRA CD	DDS8524	9BGTT75F02C139066	2001/2002	6A0002247	PRETA	R\$ 5.000,00
50	257	FIAT/MAREA HLX	DEB9F31	9BD18524027053023	2001/2002	185A70112692779	PRETA	R\$ 4.000,00
51	258	VW/GOL FUN	DEB3086	9BWCA05X91P128784	2001/2001	AFR490864	BEGE	R\$ 3.000,00
52	265	PEUGEOT/206 SOLEIL	dez/36	9362A7LZ91W065550	2001/2001	10TR01Q0015803	CINZA	R\$ 2.400,00
53	266	GM/CORSA MILENIUM	DFF9304	9BGSC68Z02B145361	2002/2002	NM0216108	PRATA	R\$ 3.800,00
54	267	GM/CORSA MILENIUM	DFR5513	9BGSC19Z02B167056	2002/2002	NM0222797	CINZA	R\$ 3.800,00
55	277	IMP/VW VAN	DGK3657	8AWZZZ9EZ2A623643	2001/2002	UVC023101	BRANCA	R\$ 3.600,00
56	278	VW/PARATI 16V TURBO	DGW5631	9BWDA05X32T138871	2002/2002	ASW025413	PRETA	R\$ 4.200,00
57	280	I/PEUGEOT 206 SELECTION	DGX3661	8AD2A7LZ92W019291	2002/2002	10TR01Q0027197	CINZA	R\$ 2.000,00
58	282	VW/GOL SPECIAL	DHG1563	9BWCA05Y82T120418	2002/2002	AFZ717044	AZUL	R\$ 3.000,00
59	283	VW/GOL SPECIAL	DHG5014	9BWCA05Y33T022835	2002/2003	AFZ753504	CINZA	R\$ 3.200,00
60	284	GM/CORSA CLASSIC	DIA9064	9BGSB19Z03B106024	2002/2003	7G0003834	CINZA	R\$ 4.000,00
61	285	GM/CELTA 3 PORTAS	DIE2875	9BGRD08X03G101811	2002/2003	9E0001135	AZUL	R\$ 3.300,00
62	293	I/FORD FIESTA STREET	DIO1208	3FABP04A22M128320	2002/2002	C4E2M128320	PRATA	R\$ 2.700,00
63	294	RENAULT/CLIO RL 1.0	DIP8323	93YBB0Y053J384050	2002/2003	D7DC760Q005893	PRETA	R\$ 2.600,00
64	310	CHEVROLET/CLASSIC	DZZ1363	9BGSA1910AB211278	2009/2010	S80071316	PRATA	R\$ 5.400,00
65	311	FIAT/PALIO FIRE ECONOMY	EAD7584	9BD17164LA5616461	2010/2010	310A1011*9441344*	PRETA	R\$ 5.400,00
66	330	RENAULT/LOGAN EXP 1016V	EEW4595	93YLSR1RH9J150071	2008/2009	D4DH760Q037331	CINZA	R\$ 5.000,00
67	331	I/RENAULT SYMBOL EXPR 16	EEY1032	8A1LBM225AL231778	2009/2010	K7ML734Q000476	PRATA	R\$ 5.100,00

Secretaria Municipal de Segurança, Trânsito e Transporte de Itapeverica da Serra  
R. Maj. Manoel Francisco de Morães, 385 - Centro - Itapeverica da Serra/SP



EDITAL



PREFEITURA MUNICIPAL DE ITAPEVERICA DA SERRA  
ESTADO DE SÃO PAULO  
SECRETARIA MUNICIPAL DE SEGURANÇA, TRÂNSITO E TRANSPORTE

68	415	FIAT/UNO MILLE ECONOMY	EIR7841	9BD15802AB6502905	2010/2011	146E1011*9687780*	VERMELHA	R\$ 5.400,00
69	417	GM/VECTRA SEDAN ELEGANCE	EJD4J46	9BGAB69C09B258141	2009/2009	U70004210	CINZA	R\$ 9.500,00
70	470	FIAT/PALIO WK ADVEN FLEX	EKO8977	9BD373175E5037620	2013/2014	370A00112475976	CINZA	R\$ 11.000,00
71	471	GM/CORSA SUPER	ELA8765	9BGSD08ZTTC771740	1996/1996	B10NE31039343	PRETA	R\$ 2.100,00
72	472	VW/VOYAGE 1.6 COMFORTL	ELJ4454	9BWD805U8AT092889	2009/2010	CCR784069	PRATA	R\$ 7.600,00
73	484	GM/CELTA 2P LIFE	EOM9004	9BGRZ08F0BG221200	2010/2011	NAB150694	PRATA	R\$ 5.400,00
74	507	GM/MONTANA CONQUEST	EPG1411	9BGXL80P0AC235963	2010/2010	B6D010530	PRETA	R\$ 9.000,00
75	508	VW/FOX 1.0 GII	EPP8655	9BWAA05Z4A4150394	2010/2010	CCN787702	PRETA	R\$ 7.500,00
76	509	VW/GOL 1.0 GV	EPW4072	9BWAA05W8BP032063	2010/2011	CCP216533	VERMELHA	R\$ 6.600,00
77	558	FIAT/PALIO FIRE ECONOMY	EVT2C36	9BD17164LC5817789	2012/2012	310A10110795237	PRATA	R\$ 5.800,00
78	603	VW/PARATI GL 1.8	GPF2691	9BWZZZ30ZPP244081	1993/1993	UD331377	PRATA	R\$ 3.300,00
79	604	FORD/KA	GSA1G37	9BFZZZGDAWB569538	1998/1998	C4BW569538	PRETA	R\$ 1.700,00
80	605	IMP/VW POLO CLAS. 1.8 MI	GSA4454	8AWZZZ6K2WA511319	1998/1998	USD726734	AZUL	R\$ 2.000,00
81	608	GM/CORSA SUPER	GWA2101	9BGSD08ZVVC759556	1997/1997	B50002663	VERDE	R\$ 2.400,00
82	631	FIAT/PALIO EX	LCL5F14	9BD178296W0772219	1998/1999	178A30115614471	CINZA	R\$ 2.100,00
83	633	GM/PRISMA JOY	LLA4G53	9BGRU6910AG183878	2009/2010	S90102688	PRETA	R\$ 6.300,00
84	638	RENAULT/CLIO RN 1.0 16V	MBZ4918	93YLB06152J301908	2001/2002	D4DA700Q023610	BEGE	R\$ 2.600,00
85	648	FIAT/UNO VIVACE 1.0	OQD4E33	9BD195152E0490236	2013/2014	310A10111565483	CINZA	R\$ 8.500,00
86	656	FIAT/PALIO EX	AKD7648	9BD17101222164075	2002/2002	178D90115378588	BRANCA	R\$ 3.300,00
87	674	GM/CELTA 5 PORTAS	HPN6038	9BGRD48X03G122341	2002/2003	9E0016133	VERMELHA	R\$ 3.900,00

Secretaria Municipal de Segurança, Trânsito e Transporte de Itapeverica da Serra  
R. Maj. Manoel Francisco de Morães, 385 - Centro - Itapeverica da Serra/SP



PREFEITURA MUNICIPAL DE ITAPEVERICA DA SERRA  
ESTADO DE SÃO PAULO  
SECRETARIA MUNICIPAL DE SEGURANÇA, TRÂNSITO E TRANSPORTE

20	151	FIAT/PALIO EX	COC4697	9BD178296W0654785	1998/1998	178A30115476148	AZUL	R\$ 800,00
21	156	FIAT/PALIO EX	COT8692	9BD178096X0862355	1999/1999	5726799	AZUL	R\$ 800,00
22	194	VW/GOL SPECIAL	CSQ4331	9BWCA05Y53T031150	2002/2003	AFZ755525	CINZA	R\$ 1.100,00
23	198	FIAT/UNO MILLE EX	CTA0742	9BD158018Y4136209	2000/2000	5980453	PRETA	R\$ 1.100,00
24	209	IMP/FIAT PALIO EL	CWFOG64	8AP178234W4056248	1998/1998	178C10118448585	VERMELHA	R\$ 900,00
25	215	FIAT/PALIO ELX	CXX3598	9BD178236Y0925087	1999/2000	5793698	CINZA	R\$ 900,00
26	248	FIAT/PALIO EX	DDH2806	9BD17101222163158	2002/2002	5375587	CINZA	R\$ 1.200,00
27	256	I/RENAULT MEGANE RXE 1.6	DDY2575	8A1BA00351L185937	2000/2001	Q006488	PRATA	R\$ 800,00
28	261	VW/QUANTUM 2.0	DEN1697	9BWBEO3X82P000380	2001/2002	UQH034019	PRATA	R\$ 1.500,00
29	268	I/CITROEN XSARA GLX 1.6i	DFS9394	9U7N1N6AK2K256163	2002/2002	FX3P1364438	PRATA	R\$ 800,00
30	269	FIAT/UNO MILLE FIRE	DFT2907	9BD1582524375440	2002/2002	5406740	CINZA	R\$ 900,00
31	273	RENAULT/CLIO RN 1.0 16V	DGD5804	93YLB06152J347074	2002/2002	D4DA700Q039415	CINZA	R\$ 900,00
32	276	GM/CORSA MILENIUM	DGJ2872	9BGSC19Z02B160114	2002/2002	NM0220958	PRATA	R\$ 1.300,00
33	291	FIAT/PALIO FIRE	DIN6400	9BD17103232209730	2002/2003	178D90115514921	AZUL	R\$ 1.100,00
34	303	I/TRAXX JH125 L	DYW2348	LAAAJKJG990000578	2008/2009	09A002563	AZUL	R\$ 250,00
35	305	YAMAHA/FAZER YS250	DZP6046	9C6KG017080104916	2008/2008	G347E-109307	PRETA	R\$ 450,00
36	326	VW/GOL 1.0	EDE8D44	9BWAA05U6AT181995	2009/2010	CCN811359	PRETA	R\$ 2.200,00
37	347	SUNDOWN/HUNTER 125 SE	EFN8D75	94J2XEC189M030593	2008/2009	JCL8097874	PRATA	R\$ 200,00
38	353	HONDA/CG 125 FAN KS	EGY8852	9C2J/C4110AR534300	2009/2010	JC41E1A534300	AZUL	R\$ 250,00
39	377	HONDA/LEAD 110	EHJ9534	9C2JF2500AR205151	2010/2010	JF25E-A205151	PRETA	R\$ 300,00

Secretaria Municipal de Segurança, Trânsito e Transporte de Itapeverica da Serra  
R. Maj. Manoel Francisco de Morães, 385 - Centro - Itapeverica da Serra/SP



PREFEITURA MUNICIPAL DE ITAPEVERICA DA SERRA  
ESTADO DE SÃO PAULO  
SECRETARIA MUNICIPAL DE SEGURANÇA, TRÂNSITO E TRANSPORTE

ANEXO III – LOTES CLASSIFICADOS COMO SUCATAS APROVEITÁVEIS – PÁTIO  
ITAPEVERICA DA SERRA

QUANT.	LOTE	MARCA / MODELO	PLACA	CHASSI	ANO FAB./ANO MOD.	MOTOR	COR	AVALIAÇÃO PARA LEILÃO / LANCE MÍNIMO
1	2	FIAT/FIAT ELBA CS	BFB1500	9BD14600003128817	1986/1986	138838174781442	BRANCA	R\$ 800,00
2	11	FORD/FIESTA	BMV9874	9BFZZZFHATB052273	1996/1996	C4ATL46358	AZUL	R\$ 800,00
3	18	FIAT/UNO MILLE	BPE1320	9BD146000N3875716	1992/1992	3559976	VERMELHA	R\$ 800,00
4	50	HONDA/CG 150 TITAN KS	BYV9H24	9C2KC08108R248330	2008/2008	KC08E18248330	PRETA	R\$ 350,00
5	63	VW/GOL CLI	CCV4201	9BWZZZ377TT016755	1996/1996	UNC123146	VERMELHA	R\$ 1.400,00
6	65	DAFRA/SPEED 150	CDI7580	95VCA1J289M036987	2008/2009	C3J8037346	AMARELA	R\$ 200,00
7	71	VW/GOL CLI 1.8	CEF8i68	9BWZZZ377TT040163	1996/1996	UDC051234	PRATA	R\$ 1.400,00
8	89	FIAT/PALIO 16V	CGU6650	9BD178258T0148530	1996/1997	178A80118531837	BRANCA	R\$ 800,00
9	90	FIAT/UNO MILLE SX	CGV4937	9BD146048V5928231	1997/1997	146A70115095296	CINZA	R\$ 900,00
10	110	FIAT/PALIO ED	CJD7578	9BD178016T0088484	1996/1997	178A30114938767	VERMELHA	R\$ 800,00
11	111	FIAT/PALIO ED	CJL1508	9BD178016V0331267	1997/1997	178A30115125241	AZUL	R\$ 800,00
12	116	FORD/FIESTA CLX 16V	CXC4878	9BFZZZFDATB043152	1996/1996	FHBTE35729	AZUL	R\$ 800,00
13	120	FIAT/PALIO ED	CKT2034	9BD178016V0211857	1997/1997	4970758	BRANCA	R\$ 800,00
14	123	FIAT/UNO MILLE SX	CLG2667	9BD146048V5964140	1997/1998	5297615	VERMELHA	R\$ 1.000,00
15	125	FIAT/PALIO ED	CLG7947	9BD178016V0482254	1997/1998	5306163	AZUL	R\$ 800,00
16	127	VW/GOL MI	CLI5785	9BWZZZ377VP635018	1997/1998	AFZ226241	VERDE	R\$ 900,00
17	135	FIAT/PALIO ED	CMB5116	9BD178216W0577772	1998/1998	178A30115403961	PRETA	R\$ 800,00
18	138	GM/CORSA WIND	CMK5D42	9BGSC68ZWWC757942	1998/1998	B50136481	PRATA	R\$ 900,00
19	145	FIAT/PALIO ELX	CNG9J80	9BD178236X0877807	1999/1999	178A30115742554	CINZA	R\$ 800,00

Secretaria Municipal de Segurança, Trânsito e Transporte de Itapeverica da Serra  
R. Maj. Manoel Francisco de Morães, 385 - Centro - Itapeverica da Serra/SP



PREFEITURA MUNICIPAL DE ITAPEVERICA DA SERRA  
ESTADO DE SÃO PAULO  
SECRETARIA MUNICIPAL DE SEGURANÇA, TRÂNSITO E TRANSPORTE

40	378	HONDA/CG 150 FAN ESI	EHK6G77	9C2KC1550AR032242	2009/2010	KC15E5A032242	PRETA	R\$ 350,00
41	382	HONDA/CG 125 FAN	EHL1405	9C2JC30708R148738	2008/2008	JC30E71848738	CINZA	R\$ 250,00
42	386	HONDA/CG 125 FAN KS	EHQ9317	9C2J/C4110AR512829	2009/2010	JC41E1A512829	PRETA	R\$ 250,00
43	390	HONDA/CG150 TITAN MIX ES	EHT3849	9C2KC16209R012017	2009/2009	KC16E29012017	PRETA	R\$ 350,00
44	407	GM/PRISMA MAXX	EIH0605	9BGRM6940AG145293	2009/2010	T10020242	VERMELHA	R\$ 2.100,00
45	438	HONDA/CB 300R	EJO8443	9C2NC4310AR049132	2009/2010	NC43E1A049132	VERMELHA	R\$ 450,00
46	451	DAFRA/SPEED 150	EIJQ5621	95VCAE48ABM003947	2010/2011	C7EA003649	VERMELHA	R\$ 200,00
47	452	JTA/SUZUKI EN125 YES	EJQ9619	9CDNF41LIAM302646	2009/2010	F466-BR359894	VERMELHA	R\$ 250,00
48	473	FIAT/UNO MILLE ECONOMY	ELV5863	9BD15802AB6525719	2010/2011	146E1011*9799778*	BRANCA	R\$ 2.000,00
49	475	VW/GOL 1.0 SELECAO	EMF8A39	9BWAA05U58P032410	2010/2011	CCN543360	PRATA	R\$ 1.900,00
50	479	HONDA/CG 150 FAN ESI	EMZ6i83	9C2KC1550AR175494	2010/2010	KC15E5A175494	PRETA	R\$ 400,00
51	481	JTA/SUZUKI AN125	EOH1038	9CDCF47AJ9M064000	2008/2009	F472-BR164000	PRATA	R\$ 250,00
52	482	HONDA/BIZ 125 ES	EOK5H75	9C2J/C4820BR026380	2011/2011	JC48E2B026380	VERDE	R\$ 350,00
53	519	DAFRA/SUPER 100	EQE0441	95VAC1C899M006608	2009/2009	A1C9006622	PRETA	R\$ 200,00
54	521	DAFRA/TVS APACHE RTR 150	EQE3878	95VGf2B28BM001864	2011/2011	C1M0021942	PRETA	R\$ 200,00
55	543	GM/CELTA 4P LIFE	ERU2372	9BGRZ48F0BG146724	2010/2011	NAB095563	PRATA	R\$ 2.400,00
56	547	YAMAHA/FAZER YS250	ESF8507	9C6KG0460B0026137	2010/2011	G390E-026135	VERMELHA	R\$ 350,00
57	550	DAFRA/TVS APACHE RTR 150	ESI3765	95VGf2M2ABM013538	2010/2011	C1G0016984	PRETA	R\$ 200,00
58	553	HONDA/CG 125 FAN KS	ESW1447	9C2J/C4110BR707487	2011/2011	JC41E1B707487	PRETA	R\$ 250,00

Secretaria Municipal de Segurança, Trânsito e Transporte de Itapeverica da Serra  
R. Maj. Manoel Francisco de Morães, 385 - Centro - Itapeverica da Serra/SP

EDITAL



PREFEITURA MUNICIPAL DE ITAPEVERICA DA SERRA  
ESTADO DE SÃO PAULO  
SECRETARIA MUNICIPAL DE SEGURANÇA, TRÂNSITO E TRANSPORTE

59	583	HONDA/CG 125 CARGO KS	EXE2631	9C2J/C4130BR500678	2010/2011	JC41E3B500678	BRANCA	R\$ 300,00
60	624	FORD/VERSALLES 2.0 I GL	JJX4631	9BFZZZ33ZSP028866	1995/1995	UQC050684	AZUL	R\$ 800,00
61	629	FIAT/UNO MILLE SMART	KNH3907	9BD15828814261244	2001/2001	6261538	VERMELHA	R\$ 900,00
62	641	IMP/CITROEN XANT GLX 16V	MTN8505	VF7X1RFV71H000963	2000/2001	HKH53021002	VERDE	R\$ 900,00
63	647	HONDA/CB 300R	NRD9B58	9C2NC4310AR039320	2009/2010	NC43E1A039320	VERMELHA	R\$ 450,00
64	651	GM/CORSA WIND	ago/27	9BGSC08ZVTC633290	1996/1997	B10NE31097088	VERMELHA	R\$ 800,00
65	664	FIAT/PALIO FIRE ECONOMY	ELC2J81	9BD17164LA5459434	2009/2010	310A1011*8903602*	PRETA	R\$ 1.800,00
66	668	HONDA/CG 125 FAN KS	HFI5F93	9C2J/C4110BR464449	2011/2011	JC41E1B464449	VERMELHA	R\$ 250,00
67	669	HONDA/CG 125 FAN KS	HGY6I88	9C2J/C41109R535367	2009/2009	JC41E19535367	PRETA	R\$ 250,00
68	670	DAFRA/SPEED 150	HJO3I97	95VCA1B599M006943	2009/2009	C3A9001712	PRATA	R\$ 200,00
69	672	HONDA/CG 125 CARGO KS	HKK9E66	9C2J/C4130AR008926	2010/2010	JC41E3A008926	BRANCA	R\$ 250,00
70	677	FIAT/PALIO EX	JYX7589	9BD178296W0725080	1998/1999	5551271	VERMELHA	R\$ 800,00
71	682	HONDA/CG 125 FAN	NIV2220	9C2J/C30708R246567	2008/2008	JC30E78246567	PRETA	R\$ 250,00
72	683	HONDA/CG 125 FAN	NJZ6507	9C2J/C30708R700518	2008/2008	JC30E78700518	CINZA	R\$ 250,00
73	685	VW/NOVO VOYAGE 1.0	OPY4427	9BWDA05UXDT281731	2013/2013	CPB171432	PRATA	R\$ 3.200,00

ANEXO IV – LOTES CLASSIFICADOS COMO SUCATAS APROVEITÁVEIS – PÁTIO  
SÃO PEDRO

QUANT.	LOTE	MARCA / MODELO	PLACA	CHASSI	ANO FAB./ ANO MOD.	MOTOR	COR	AVALIAÇÃO PARA LEILÃO / LANCE MÍNIMO
--------	------	----------------	-------	--------	--------------------	-------	-----	--------------------------------------

Secretaria Municipal de Segurança, Trânsito e Transporte de Itapeverica da Serra  
R. Maj. Manoel Francisco de Morães, 385 - Centro - Itapeverica da Serra/SP



PREFEITURA MUNICIPAL DE ITAPEVERICA DA SERRA  
ESTADO DE SÃO PAULO  
SECRETARIA MUNICIPAL DE SEGURANÇA, TRÂNSITO E TRANSPORTE

24	208	FIAT/PALIO ELX	CVV1184	9BD178236Y2141222	2000/2000	178A30116003068	CINZA	R\$ 900,00
25	212	FORD/FIESTA	CWK7G35	9BFZZZFHAVB248638	1998/1999	C4AW248638	VERMELHA	R\$ 900,00
26	213	FORD/KA	CXD8441	9BFZZZGDAWB635707	1998/1999	C4BW635707	AZUL	R\$ 800,00
27	216	FIAT/UNO MILLE EX	CXY0J97	9BD158018X4046323	1999/1999	146A70115677308	AZUL	R\$ 900,00
28	218	FORD/KA	CYC4031	9BFZZZGDAWB636148	1998/1999	C4BW636148	CINZA	R\$ 800,00
29	221	FORD/COURIER 1.6 L	CYQ1818	9BFNSZPPA1B915259	2001/2001	CCKA1915259	PRATA	R\$ 1.500,00
30	222	FORD/FIESTA GL	CYQ3640	9BFBSZFDAYB328744	2000/2000	C4EY328744	PRETA	R\$ 800,00
31	226	FIAT/UNO MILLE EX	CZF5J60	9BD158068Y4091555	1999/2000	5843686	VERMELHA	R\$ 900,00
32	230	FIAT/UNO MILLE SMART	DAM1718	9BD15808814187098	2000/2001	146A70116122077	BRANCA	R\$ 900,00
33	235	FORD/KA GL	DAY0422	9BFBSZGDA1B758326	2001/2001	C4C1758326	PRETA	R\$ 900,00
34	241	I/FIAT SIENA ELX	DCA2589	8AP17202416015867	2001/2001	178D80115104769	AZUL	R\$ 1.000,00
35	242	FIAT/UNO MILLE SMART	DCC3717	9BD15808814199652	2000/2001	6149892	BRANCA	R\$ 900,00
36	246	GM/CORSA ST	DDA4057	9BGSC80N01C188473	2000/2001	3B0001761	AZUL	R\$ 1.500,00
37	263	GM/CORSA WIND	DER8998	9BGSC08Z02C101917	2001/2002	NM0180029	PRATA	R\$ 1.100,00
38	271	I/FORD FOCUS 1.8L HA	DFT9677	8AFAZZFHA2J273437	2002/2002	2J273437	VERDE	R\$ 1.200,00
39	272	GM/CORSA MILENIUM	DGB4374	9BGSC19Z02C137716	2001/2002	NM0208778	PRATA	R\$ 1.300,00
40	275	FIAT/PALIO WEEKEND STILE	DGG8076	9BD17307824046309	2002/2002	503979	PRETA	R\$ 1.400,00
41	279	FIAT/STILO 16V	DGW6359	9BD19241X33001181	2002/2003	8D0000082	PRETA	R\$ 1.300,00
42	297	GM/KADETT IPAN SJ/E EFI	DMV0455	9BGKS35SPPC336463	1993/1993	B20NZ31022935	PRATA	R\$ 1.000,00
43	595	FORD/FIESTA FLEX	FHI5926	9BFZF55AXD8454628	2013/2013	SM9AD8454628	PRATA	R\$ 2.800,00

Secretaria Municipal de Segurança, Trânsito e Transporte de Itapeverica da Serra  
R. Maj. Manoel Francisco de Morães, 385 - Centro - Itapeverica da Serra/SP



PREFEITURA MUNICIPAL DE ITAPEVERICA DA SERRA  
ESTADO DE SÃO PAULO  
SECRETARIA MUNICIPAL DE SEGURANÇA, TRÂNSITO E TRANSPORTE

1	21	IMP/FIAT TIPO 1.6IE	BQC6866	ZFA160000R4990404	1994/1995	160E20119178232	CINZA	R\$ 800,00
2	26	FIAT/UNO ELETRONIC	BRJ4812	9BD146000R5388795	1994/1995	146C40114161435	AZUL	R\$ 800,00
3	31	FIAT/TEMPRA IE	BTD8262	9BD159044S9140134	1995/1996	9136114	VERMELHA	R\$ 1.100,00
4	35	GM/KADETT GL	BUK8577	9BGKZ08GSSB428556	1995/1995	B18LZ31154412	CINZA	R\$ 900,00
5	37	FIAT/UNO MILLE IE	BUM3596	9BD14606755578771	1995/1996	146A70114394386	VERMELHA	R\$ 900,00
6	51	FORD/VERONA 1.8I GL	CAE4J97	9BFZZZ54ZSB662650	1995/1995	USC048797	AZUL	R\$ 800,00
7	64	FIAT/UNO MILLE EP	CDA3831	9BD146107T5685940	1996/1996	4512523	CINZA	R\$ 900,00
8	68	GM/ASTRA SEDAN	CDV3A64	9BGTT69B02B171831	2002/2002	4A0001564	BRANCA	R\$ 1.600,00
9	72	FIAT/UNO MILLE EP	CEF1185	9BD146107T5727518	1996/1996	4560631	VERMELHA	R\$ 900,00
10	79	GM/CORSA SUPER	CFP4526	9BGSD68ZTTC769827	1996/1996	B10NE31037749	CINZA	R\$ 800,00
11	82	FIAT/UNO MILLE SX	CGA6540	9BD146047T5836783	1996/1997	146A70115818122	VERMELHA	R\$ 900,00
12	105	FIAT/PALIO ED	CIN3J25	9BD178016V0291556	1997/1997	178A30115075032	CINZA	R\$ 800,00
13	106	FIAT/PALIO EL	CIO1322	9BD178237T0051418	1996/1996	4733146	PRETA	R\$ 800,00
14	132	FORD/KA CLX	CLR8438	9BFZZZGDAVB532324	1997/1998	J4GV532324	PRATA	R\$ 800,00
15	134	FIAT/PALIO ED	CLY9082	9BD178016V0438545	1997/1998	5257345	CINZA	R\$ 800,00
16	160	FORD/KA	CPB7044	9BFZZZGDAWB630405	1998/1999	C4BW630405	PRATA	R\$ 800,00
17	164	FORD/KA	CPO3337	9BFZZZGDAVB540843	1997/1998	C4BV540843	CINZA	R\$ 800,00
18	166	FIAT/PALIO EL	CPW6368	9BD178237V0458950	1997/1998	178A50115343604	AZUL	R\$ 900,00
19	181	FORD/FIESTA CLX	CRQ0979	9BFZZZFHAVB167629	1997/1998	J4EV167629	VERMELHA	R\$ 800,00
20	189	FORD/KA GL	CSE9182	9BFBSZGDAYB694952	2000/2000	C4CY694952	PRATA	R\$ 900,00
21	196	FIAT/PALIO EDX	CSZ1411	9BD178026V0470955	1997/1998	178A30115293198	VERDE	R\$ 800,00
22	201	GM/CORSA WIND	CTZ2J24	9BGSC08ZWWC753338	1998/1998	JB0037237	AZUL	R\$ 900,00
23	205	FIAT/PALIO ELX	CVL2634	9BD178269Y2192027	2000/2000	178D60110014121	CINZA	R\$ 900,00

Secretaria Municipal de Segurança, Trânsito e Transporte de Itapeverica da Serra  
R. Maj. Manoel Francisco de Morães, 385 - Centro - Itapeverica da Serra/SP



PREFEITURA MUNICIPAL DE ITAPEVERICA DA SERRA  
ESTADO DE SÃO PAULO  
SECRETARIA MUNICIPAL DE SEGURANÇA, TRÂNSITO E TRANSPORTE

44	609	FIAT/UNO MILLE SX YOUNG	GWB8713	9BD146058V5951359	1997/1998	5219225	CINZA	R\$ 1.000,00
45	628	FIAT/UNO MILLE EP	KGE1901	9BD146097T5681931	1996/1996	146A70114508026	AZUL	R\$ 900,00
46	675	FIAT/PALIO EX	JFI8969	9BD178096W0767372	1998/1999	5606019	AZUL	R\$ 800,00

ANEXO V – LOTES CLASSIFICADOS COMO SUCATAS APROVEITÁVEIS COM  
MOTOR INSERVÍVEL – PÁTIO ITAPEVERICA DA SERRA

QUANT.	LOTE	MARCA / MODELO	PLACA	CHASSI	ANO FAB./ ANO MOD.	MOTOR	COR	AVALIAÇÃO PARA LEILÃO / LANCE MÍNIMO
1	15	VW/GOL 1000	BOQ0186	9BWZZZ3OZRT135125	1994/1995	1777342	VERMELHA	R\$ 800,00
2	34	VW/GOL 1000I	BUJ3G67	9BWZZZ377RT013030	1994/1995	SP0202910	AZUL	R\$ 800,00
3	45	JTA/SUZUKI INTRUDER 125	BXP9773	9CDNF41AJ8M213939	2008/2008	F401BR181334	AZUL	R\$ 200,00
4	55	FIAT/UNO ELETRONIC	CAM1685	9BD146000S5480074	1995/1995	4281004	VERDE	R\$ 800,00
5	78	FIAT/PALIO ED	CFO9760	9BD178016T0030683	1996/1996	178A30114691395	VERMELHA	R\$ 800,00
6	85	VW/GOL I	CGE0851	9BWZZZ377TT213047	1996/1997	SP0150465	BRANCA	R\$ 900,00
7	93	FIAT/PALIO 16V	CHA8E81	9BD178058T0108867	1996/1997	178A80119683542	CINZA	R\$ 800,00
8	98	VW/GOL I	CHI3721	9BWZZZ377TT222198	1996/1997	365449	PRATA	R\$ 900,00
9	114	FIAT/TEMPRA SX 16V	CJP0211	9BD159577V9191180	1997/1997	9187897	AZUL	R\$ 900,00
10	128	IMP/FORD ESCORT GL 16V H	CLL2798	8AFZZZEHCWJ076687	1997/1998	RKDVVW61235	VERMELHA	R\$ 800,00
11	131	FIAT/FIORINO IE	CLR7312	9BD255044V8587885	1997/1998	5347948	BRANCA	R\$ 800,00
12	171	VW/GOL 16V	CRD5644	9BWZZZ373XT063728	1999/1999	AFR175199	CINZA	R\$ 900,00
13	182	FORD/FORD F 350	CRT9608	LA7BRE55490	1975/1975	LD85988052628F	VERDE	R\$ 2.500,00
14	184	VW/PARATI GL	CRU8174	9BWZZZ30ZJP205502	1988/1988	UP367796	CINZA	R\$ 800,00
15	185	VW/GOL CL	CRV9488	9BWZZZ30ZKT102934	1989/1989	UP566773	BRANCA	R\$ 800,00

Secretaria Municipal de Segurança, Trânsito e Transporte de Itapeverica da Serra  
R. Maj. Manoel Francisco de Morães, 385 - Centro - Itapeverica da Serra/SP



EDITAL



PREFEITURA MUNICIPAL DE ITAPEÇERICA DA SERRA  
ESTADO DE SÃO PAULO  
SECRETARIA MUNICIPAL DE SEGURANÇA, TRÂNSITO E TRANSPORTE

16	187	VW/KOMBI	CSB1416	9BWZZZ237XP014397	1999/1999	UGA033996	BRANCA	R\$ 800,00
17	199	VW/KOMBI FURGAO	CTM2956	9BWFb17X1YP008694	2000/2000	UGA041784	BRANCA	R\$ 1.300,00
18	211	I/GM CORSA SUPER W	CWl3894	8AGSD3540XR636153	1999/1999	CJ5002313	AZUL	R\$ 900,00
19	214	VW/GOL 16V	CXM6737	9BWZZZ373XT068790	1999/1999	AFR182867	VERDE	R\$ 900,00
20	237	VW/GOL 16V PLUS	DBN2721	9BWCA05XX1P013465	2000/2001	AFR382444	BRANCA	R\$ 900,00
21	264	FIAT/PALIO YOUNG	dez/95	9BD17834422322801	2001/2002	178D90115279883	VERDE	R\$ 900,00
22	348	GM/CELTA 4P LIFE	EGS9424	9BGRZ48109G248491	2009/2009	S90000620	BRANCA	R\$ 1.300,00
23	354	HONDA/CG 125 FAN	EGY7502	9C2JC30708R741666	2008/2008	JC30E78741666	CINZA	R\$ 200,00
24	355	HONDA/CG 125 FAN	EGY7563	9C2JC30708R720716	2008/2008	JC30E78720716	CINZA	R\$ 200,00
25	365	HONDA/CG 125 FAN KS	EHc8167	9C2JC4110AR663834	2010/2010	JC41E1A663834	VERMELHA	R\$ 250,00
26	384	HONDA/CG150 TITAN MIX ES	EHM7986	9C2KC16209R007464	2009/2009	KC16E29007464	VERMELHA	R\$ 250,00
27	405	HONDA/CG150 TITAN MIX KS	EIE8222	9C2KC16109R012596	2009/2009	KC16E19012596	PRETA	R\$ 250,00
28	412	JTA/SUZUKI EN125 YES	EII7908	9CDNF41LJ9M283452	2008/2009	F466BR340698	PRETA	R\$ 200,00
29	413	HONDA/CG 125 FAN KS	EII7913	9C2JC41109R519004	2009/2009	JC41E19519004	PRETA	R\$ 200,00
30	427	HONDA/CG 150 FAN ESI	EJN8D72	9C2KC1550AR042476	2009/2010	KC15E5A042476	CINZA	R\$ 300,00
31	450	HONDA/CG 125 FAN KS	EJQ5326	9C2JC4110AR620736	2010/2010	JC41E1A620736	PRETA	R\$ 250,00
32	467	HONDA/CG 150 FAN ESI	EKJ3029	9C2KC1550AR113857	2010/2010	KC15E5A113857	VERMELHA	R\$ 300,00
33	480	RENAULT/SANDERO STEPWAY	ENX5756	93YBSR29KAJ314341	2009/2010	K4MD694Q019680	CINZA	R\$ 1.600,00
34	525	JTA/SUZUKI AN125	EQP0540	9CDCF47AJ9M067434	2008/2009	F472-BR167434	PRATA	R\$ 250,00
35	526	HONDA/CB 300R	EQP5307	9C2NC4310BR012722	2010/2011	NC43E1B012722	VERMELHA	R\$ 350,00
36	531	JTA/SUZUKI EN125 YES	EQR1549	9CDNF41ZJBM320504	2010/2011	F4D5-BR377755	VERMELHA	R\$ 200,00
37	541	NISSAN/LIVINA 16S	EQZ3H03	94DTAFL10BJ608297	2010/2011	K4MA260Q008954	BEGE	R\$ 1.300,00

Secretaria Municipal de Segurança, Trânsito e Transporte de Itapeçerica da Serra  
R. Maj. Manoel Francisco de Morães, 385 - Centro - Itapeçerica da Serra/SP



PREFEITURA MUNICIPAL DE ITAPEÇERICA DA SERRA  
ESTADO DE SÃO PAULO  
SECRETARIA MUNICIPAL DE SEGURANÇA, TRÂNSITO E TRANSPORTE

7	62	VW/GOL CLI	CCO8504	9BWZZZ377ST190132	1995/1996	UNC071612	VERDE	R\$ 1.000,00
8	66	VW/GOL 1000	CDJ9781	9BWZZZ30ZTP021832	1996/1996	SP0297294	VERMELHA	R\$ 800,00
9	77	FIAT/UNO MILLE SX	CFM0846	9BD146047T5823206	1996/1997	146A70114696025	VERDE	R\$ 900,00
10	83	FIAT/PALIO EDX	CGA9943	9BD178226T0061237	1996/1996	4750290	CINZA	R\$ 800,00
11	86	VW/GOL I	CGO9399	9BWZZZ377TT172142	1996/1996	326003	PRATA	R\$ 800,00
12	94	IMPR/CITROEN ZX SX 1.8i	CHC0579	VF7N2E400T1E40011	1996/1997	KJE12006767	CINZA	R\$ 800,00
13	96	VW/GOL I	CHH8409	9BWZZZ377TP578030	1996/1997	UE303766	AZUL	R\$ 900,00
14	101	FIAT/PALIO EL	CIA8171	9BD178237V0204163	1997/1997	4959387	CINZA	R\$ 900,00
15	118	GM/CORSA WIND	CKL9219	9BGSC08ZWVB606404	1997/1998	BS0059713	PRETA	R\$ 900,00
16	119	FIAT/PALIO WEEKEND STILE	CKM3301	9BD178858V0395927	1997/1997	9868345	CINZA	R\$ 900,00
17	133	VW/PARATI 16V	CLT8710	9BWZZZ379WT025944	1998/1998	AFR031320	PRATA	R\$ 900,00
18	136	FIAT/PALIO EDX	CMF9918	9BD178226W0605631	1998/1998	5429338	AZUL	R\$ 800,00
19	137	FIAT/PALIO EDX	CMG5A68	9BD178226W0617361	1998/1998	178A30115440497	PRETA	R\$ 800,00
20	143	FIAT/UNO MILLE SX	CNB3870	9BD146048V5965034	1997/1998	146A70115301420	VERMELHA	R\$ 900,00
21	144	VW/GOL CL 1.6 MI	CNE7835	9BWZZZ377VT179921	1997/1998	UND125096	VERMELHA	R\$ 1.000,00
22	147	FIAT/PALIO EX	CNM9127	9BD178096W0697654	1998/1998	178A30115519997	VERMELHA	R\$ 800,00
23	161	GM/CORSA WIND	CPK4743	9BGSC68XWC701007	1998/1999	AD0007333	VERMELHA	R\$ 900,00
24	165	FIAT/UNO MILLE EX	CPR1220	9BD158068X4040482	1999/1999	5660072	BRANCA	R\$ 900,00
25	169	VW/GOL 16V	CRA0C14	9BWZZZ373XT034723	1999/1999	AFR151388	PRETA	R\$ 900,00
26	202	VW/GOL 16V	CVA3367	9BWZZZ373YT166670	2000/2000	AFR302001	VERMELHA	R\$ 900,00
27	210	VW/GOL SPECIAL	CWH5789	9BWZZZ377WP578267	1998/1999	AFZ337690	BRANCA	R\$ 900,00
28	217	FIAT/UNO MILLE SMART	CXY7221	9BD15808814193825	2000/2001	146A70116138492	VERDE	R\$ 900,00

Secretaria Municipal de Segurança, Trânsito e Transporte de Itapeçerica da Serra  
R. Maj. Manoel Francisco de Morães, 385 - Centro - Itapeçerica da Serra/SP



PREFEITURA MUNICIPAL DE ITAPEÇERICA DA SERRA  
ESTADO DE SÃO PAULO  
SECRETARIA MUNICIPAL DE SEGURANÇA, TRÂNSITO E TRANSPORTE

38	549	HONDA/CG 125 FAN KS	ESG9A70	9C2JC4110AR094958	2010/2010	JC41E1A094958	VERMELHA	R\$ 250,00
39	552	HONDA/CB 300R	ESV8631	9C2NC4310BR025536	2010/2011	NC43E1B025536	PRETA	R\$ 350,00
40	576	HONDA/CG 150 FAN ESI	EXD8153	9C2KC1670BR553233	2011/2011	KC16E7B553233	VERMELHA	R\$ 300,00
41	593	CHEVROLET/PRISMA 1.4L LT	FAM9F98	9BGRP69X0CG345513	2012/2012	NAC107451	PRATA	R\$ 1.500,00
42	594	PEUGEOT/207PASSION XS A	FDA4I33	9362NN6AYCB046322	2012/2012	10DBW20019021	PRATA	R\$ 1.300,00
43	602	H/HONDA CG 125 TODAY	GOG6D93	9C2JC1801LR512047	1990/1990	JC18E2059269	PRETA	R\$ 200,00
44	606	FORD/ESCORT GL	GTA7388	9BFZZZ54ZRB581396	1994/1994	1754374	DOURADA	R\$ 800,00
45	637	FORD/FIESTA GL	MBO1791	9BFBSZFHA1B357510	2001/2001	SP0129462	VERMELHA	R\$ 800,00
46	639	HONDA/CG 150 FAN ESI	MHM5763	9C2KC1550AR027505	2009/2010	KC15E5A027505	CINZA	R\$ 300,00
47	671	HONDA/CG 150 FAN ESI	HKK1I64	9C2KC1550AR142323	2010/2010	KC15E5A142323	PRETA	R\$ 300,00

ANEXO VI – LOTES CLASSIFICADOS COMO SUCATAS APROVEITÁVEIS COM MOTOR INSERVÍVEL – PÁTIO SÃO PEDRO

QUANT.	LOTE	MARCA / MODELO	PLACA	CHASSI	ANO FAB./ANO MOD.	MOTOR	COR	AVALIAÇÃO PARA LEILÃO / LANCE MÍNIMO
1	7	VW/GOL 1000	BLL7422	9BWZZZ30ZPT019115	1993/1993	1433136	CINZA	R\$ 800,00
2	8	FIAT/UNO MILLE	BLZ1244	9BD14600N3899713	1992/1992	146B40113588668	PRETA	R\$ 800,00
3	14	FIAT/UNO S IE	BOP5621	9BD146000R5217984	1994/1994	3948432	VERMELHA	R\$ 800,00
4	17	FIAT/FIORINO IE	BPB9635	9BD146000R8394817	1994/1995	4145779	BRANCA	R\$ 800,00
5	29	VW/GOL 1000I	BSE0594	9BWZZZ377RT023489	1994/1995	1815300	VERDE	R\$ 800,00
6	58	VW/GOL 1000I	CBW7470	9BWZZZ377ST155765	1995/1995	116137	VERMELHA	R\$ 800,00

Secretaria Municipal de Segurança, Trânsito e Transporte de Itapeçerica da Serra  
R. Maj. Manoel Francisco de Morães, 385 - Centro - Itapeçerica da Serra/SP



PREFEITURA MUNICIPAL DE ITAPEÇERICA DA SERRA  
ESTADO DE SÃO PAULO  
SECRETARIA MUNICIPAL DE SEGURANÇA, TRÂNSITO E TRANSPORTE

29	227	IMP/VW POLO CLAS. 1.8 MI	CZL6A28	8AWZZZ6K2XA612221	1999/1999	USE017208	AZUL	R\$ 1.100,00
30	240	VW/GOL 16V	DBQ5621	9BWZZZ373YT165867	2000/2000	AFR307854	BRANCA	R\$ 900,00
31	244	VW/GOL 16V	DCW0264	9BWZZZ377YP031402	1999/2000	AFR225657	BRANCA	R\$ 900,00
32	245	FIAT/STRADA WORKING	DCZ0137	9BD27801212762640	2000/2001	6190099	CINZA	R\$ 1.300,00
33	247	RENAULT/CLIO RL 1.0	DDA4842	93YBB0Y051J226518	2001/2001	D7DC760F024667	PRATA	R\$ 800,00
34	253	VW/KOMBI	DDS7753	9BWGB07X41P014722	2001/2001	UGA064511	BRANCA	R\$ 800,00
35	262	FIAT/PALIO ELX	DER8449	9BD17141322119498	2001/2002	5221528	CINZA	R\$ 900,00
36	274	VW/GOL 16V TURBO	DGE3291	9BWCA05XX2T050041	2001/2002	ASW022097	CINZA	R\$ 900,00
37	286	FORD/KA GL	DIG9495	9BFBSZGDA3B798109	2002/2003	C4C3798109	PRATA	R\$ 900,00
38	289	VW/GOL SPECIAL	DII2361	9BWCA05Y83T019820	2002/2003	AFZ751700	CINZA	R\$ 900,00
39	295	VW/GOL SPECIAL	DI26101	9BWCA05Y23T071072	2002/2003	AFZ771421	BRANCA	R\$ 900,00
40	296	GM/CORSA CLASSIC	DJA3955	9BGSB19Z03B103619	2002/2003	7G0003121	PRATA	R\$ 1.100,00
41	613	FIAT/BRAVA SX	GYZ6554	9BD18221612020522	2000/2001	345362	CINZA	R\$ 800,00
42	614	RENAULT/CLIO RN 1.0 16V	GZN7785	93YBB06151J243248	2001/2001	Q004389	PRATA	R\$ 900,00
43	620	GM/CELTA	HPI4549	9BGRD08Z01G123328	2000/2001	DJ0023676	BRANCA	R\$ 900,00
44	625	IMP/FIAT SIENA EL	JNT9553	8AP178534V4020943	1997/1998	178B40388397781	VERMELHA	R\$ 800,00
45	626	VW/GOL 16V	JXR2370	9BWZZZ373YT082813	1999/2000	AFR247126	AZUL	R\$ 900,00
46	634	VW/GOLF 2.0	LNH0132	9BWCb41JX14001209	2000/2001	APK008799	PRETA	R\$ 1.300,00
47	654	FIAT/SIENA ELX	AJA1374	9BD178535Y2065699	1999/2000	8538586	CINZA	R\$ 900,00
48	661	GM/CORSA SUPER	COL7623	9BGSD19ZXWC668325	1998/1999	AJ0001039	PRATA	R\$ 900,00

Secretaria Municipal de Segurança, Trânsito e Transporte de Itapeçerica da Serra  
R. Maj. Manoel Francisco de Morães, 385 - Centro - Itapeçerica da Serra/SP

EDITAL



PREFEITURA MUNICIPAL DE ITAPEÇERICA DA SERRA  
ESTADO DE SÃO PAULO  
SECRETARIA MUNICIPAL DE SEGURANÇA, TRÂNSITO E TRANSPORTE

ANEXO VII - LOTES CLASSIFICADOS COMO SUCATAS INSERVÍVEIS – PÁTIO  
ITAPECERICA DA SERRA

QUANT.	LOTE	MARCA / MODELO	PLACA	CHASSI	ANO FAB. / ANO MOD.	MOTOR	COR
1	6	VW/VOYAGE CL	BJR3818	9BWZZZ30ZHT108059	1987/1988	UP313678	CINZA
2	9	VW/KOMBI	BMA2723	9BWZZZ23ZPP008620	1993/1993	UG120321	BRANCA
3	16	VW/GOL 1000	BOT4924	9BWZZZ30ZRT082662	1994/1994	1704178	CINZA
4	25	GM/MONZA SL/E	BRi6H59	9BGJK11ZHGB015998	1986/1987	18YVH31009435	CINZA
5	27	VW/BRASILIA	BRK5023	BA950473	1980/1981	UG042523	BRANCA
6	28	FIAT/UNO ELETRONIC	BSD1G90	9BD146000R5383022	1994/1995	146C40114155021	AZUL
7	30	VW/PARATI CL	BTD5044	9BWZZZ30ZJP212803	1988/1988	SEM CADASTRO	BEGE
8	38	GM/KADETT SL/E	BVB0476	9BGKS08ZMMC319308	1991/1991	18YVH31083969	CINZA
9	39	H/HONDA CG 125 TODAY	BVI0471	9C2JC1801MR572188	1991/1991	2140128	AZUL
10	40	FIAT/UNO FIORINO 1.5	BWP9526	9BD146000P8306946	1993/1993	3731315	BRANCA
11	44	HONDA/CG 125 FAN	BXP9627	9C2JC30708R721911	2008/2008	JC30E78721911	PRETA
12	49	KASINSKI/SETA 150	BYK8F60	93FST15089M001694	2008/2009	162FMJ81471446	PRETA
13	54	VW/GOL 1000I	CAK6823	9BWZZZ377ST043663	1995/1995	8638	PRATA
14	56	FORD/ESCORT	CAX0965	9BFBXXLBABGY85327	1986/1986	SEM CADASTRO	AMARELA
15	60	VW/FUSCA 1300	CCB0656	BP900104	1973/1973	BJ212791	MARROM
16	61	VW/GOL 1000	CCF9671	9BWZZZ30ZSP112023	1995/1996	123632	BEGE
17	70	FIAT/UNO MILLE EP	CEC1865	9BD146107T5726204	1996/1996	146A70114560081	CINZA
18	73	GM/CORSA WIND	CEK0425	9BGSC08WTTCC688103	1996/1996	B10NZ31180023	CINZA
19	81	FIAT/PALIO EL	CGA1662	9BD178037T0043214	1996/1996	4719946	LARANJA
20	84	IMP/FORD ESCORT 1.8I GLX	CGC1015	8AFZZZ54ATJ032078	1996/1996	UVA041659	AZUL
21	88	HONDA/LEAD 110	CGT3543	9C2JF2500AR105694	2010/2010	JF25E-A105694	VERMELHA

Secretaria Municipal de Segurança, Trânsito e Transporte de Itapeçerica da Serra  
R. Maj. Manoel Francisco de Morães, 385 - Centro - Itapeçerica da Serra/SP



PREFEITURA MUNICIPAL DE ITAPEÇERICA DA SERRA  
ESTADO DE SÃO PAULO  
SECRETARIA MUNICIPAL DE SEGURANÇA, TRÂNSITO E TRANSPORTE

46	376	HONDA/CG 125 FAN KS	EHJ8973	9C2JC4110AR588592	2010/2010	JC41E1A588592	PRETA
47	381	HONDA/CBX 250 TWISTER	EHL0430	9C2MC35008R108600	2008/2008	MC35E-8108600	VERMELHA
48	388	JTA/SUZUKI EN125 YES	EHR2438	9CDNF41LJ9M288333	2008/2009	F466-BR345581	PRATA
49	418	GM/CELTA 4P SPIRIT	EJG2653	9BGRX48109G278353	2009/2009	S90025128	VERMELHA
50	430	JTA/SUZUKI EN125 YES	EJN5809	9CDNF41LJ9M294263	2008/2009	F466-BR351511	PRETA
51	444	HONDA/CG 150 FAN ESI	EJP8073	9C2KC1550AR034847	2009/2010	KC15E5A034847	PRETA
52	458	DAFRA/ZIG	EJR4257	95VFU1B5AAM001325	2010/2010	F1BA001180	PRETA
53	469	VW/GOL 1.0 GIV	EKN8471	9BWAA05W0AP058820	2009/2010	CCP158319	BRANCA
54	474	VW/POLO SEDAN 1.6	EMC3817	9BWD809N8AP014897	2009/2010	CCR134769	PRATA
55	491	DAFRA/ZIG	EOQ1271	95VFU1K89AM001403	2009/2010	F1J9001028	PRETA
56	534	DAFRA/SPEED 150	EQR7976	95VCA4C5AAM002168	2010/2010	C7BA001639	VERMELHA
57	535	HONDA/CG 125 FAN ES	EQR8461	9C2JC4120AR133745	2010/2010	JC41E2A133745	VERMELHA
58	554	JTA/SUZUKI EN125 YES SE	ESY5327	9CDNF41ZJBM331907	2010/2011	F4D5-BR389185	AMARELA
59	597	PEUGEOT/207HB XS A	FJD5333	9362MN6A39B029973	2008/2009	10DBW20003522	PRETA
60	611	GM/CORSA SUPER	GXG9694	9BGSD08ZXWC641788	1998/1999	BS0168222	PRETA
61	612	VW/GOL SPECIAL	GXZ9H15	9BWZZZ377XP069404	1999/1999	AFZ409216	CINZA
62	642	GM/CORSA WIND	MVQ9916	9BGSC08Z01C113847	2000/2001	NM0067324	CINZA
63	643	HONDA/CBX 200 STRADA	MXP0065	9C2MC2701SR505432	1995/1995	MC27E-JS05432	VERMELHA
64	653	VW/KOMBI	AIT3967	9BWZZZ21ZJP004409	1988/1988	BP066472	BRANCA
65	655	GM/CORSA WIND	AJF6459	9BGSC19Z0YC203979	2000/2000	NL0020390	PRATA
66	666	H/HONDA CG 125	GWN0715	CG1251096807	1980/1980	CG125BR1028739	VERMELHA
67	667	HONDA/LEAD 110	GZM6161	9C2JF2500BR002715	2011/2011	JF25E-B002715	PRETA
68	678	H/HONDA CG 125	KDA7506	CG125BR1496245	1986/1986	CG125BRE1496540	AZUL

Secretaria Municipal de Segurança, Trânsito e Transporte de Itapeçerica da Serra  
R. Maj. Manoel Francisco de Morães, 385 - Centro - Itapeçerica da Serra/SP



PREFEITURA MUNICIPAL DE ITAPEÇERICA DA SERRA  
ESTADO DE SÃO PAULO  
SECRETARIA MUNICIPAL DE SEGURANÇA, TRÂNSITO E TRANSPORTE

22	102	VW/GOL MI	CiD7603	9BWZZZ377VT050048	1997/1997	AFZ054182	VERMELHA
23	122	FORD/FIESTA	CLA8688	9BFZZZFHAVB159152	1997/1998	C4AV159152	BRANCA
24	152	FORD/FIESTA	COI8668	9BFZZZFHAVB138548	1997/1997	C4AV138548	BRANCA
25	154	IMP/FORD ESCORT GL 16V F	CON0D81	8AFZZZEFFWJ047831	1998/1998	RKDW999337	VERMELHA
26	157	FORD/KA	COX5846	9BFZZZGDABW574722	1998/1998	C4BW574722	AZUL
27	179	GM/CORSA WIND	CRL0797	9BGSC68Z0XC770325	1999/1999	AJ0062915	PRETA
28	183	GM/CHEVETTE SL	CRU5412	9BG5TE11UGC134978	1986/1986	6IA27PB94412	CINZA
29	195	GM/MONZA SL/E	CSV7304	9BG5JK69VEB012069	1984/1984	SEM CADASTRO	PRETA
30	200	VW/GOL MI	CTU4H26	9BWZZZ377WP510716	1998/1998	AFZ255960	VERDE
31	220	I/KIA BESTA GS GRAND	CYL8C99	KNHTS732217049359	2001/2001	JT264298	BEGE
32	233	IMP/FIAT SIENA 6 MARCHAS	DAS2356	8AP178530Y4151996	2000/2000	6078678	CINZA
33	255	GM/CELTA	DDW3848	9BGRD08Z01G126787	2001/2001	DJ0026790	AZUL
34	287	I/GM CORSA CLASSIC	DIH2964	8AGSB19Z03R118101	2002/2003	7G5002985	CINZA
35	288	I/FORD FOCUS 1.8L HA	DII1222	8AFAZZFHA2J261048	2002/2002	2J261048	AZUL
36	290	FIAT/UNO MILLE FIRE	DIL5D39	9BD15822524383110	2002/2002	178D90115427221	CINZA
37	298	IMP/GM ASTRAS GLS	DRi9770	W0L000058S5309269	1995/1995	C20NE31240919	PRETA
38	301	HONDA/CG 150 TITAN KS	DYO2205	9C2KC08108R316927	2008/2008	KC08E18316927	PRETA
39	304	HONDA/CG 125 FAN	DZP0550	9C2JC30708R753551	2008/2008	JC30E78753551	CINZA
40	306	HONDA/CG 125 FAN	DZR3942	9C2JC30708R679094	2008/2008	JC30E78679094	PRETA
41	313	GM/CELTA 2P LIFE	EBO3J80	9BGRZ0810AG164226	2009/2010	S90086721	PRETA
42	317	HONDA/CG 150 TITAN KS	ECF8716	9C2KC15109R011622	2008/2009	KC15E19011622	PRETA
43	335	HONDA/CG150 TITAN MIX KS	EFF0200	9C2KC1610AR017878	2009/2010	KC16E1A017878	PRETA
44	346	HONDA/CG 125 FAN	EFN0I36	9C2JC30708R216040	2008/2008	JC30E78216040	CINZA
45	357	DAFRA/KANSAS 150	EGZ5195	95VCB1L589M029970	2008/2009	C2L8029638	PRETA

Secretaria Municipal de Segurança, Trânsito e Transporte de Itapeçerica da Serra  
R. Maj. Manoel Francisco de Morães, 385 - Centro - Itapeçerica da Serra/SP



PREFEITURA MUNICIPAL DE ITAPEÇERICA DA SERRA  
ESTADO DE SÃO PAULO  
SECRETARIA MUNICIPAL DE SEGURANÇA, TRÂNSITO E TRANSPORTE

ANEXO VIII - LOTES CLASSIFICADOS COMO SUCATAS INSERVÍVEIS – PÁTIO  
SÃO PEDRO

QUANT.	LOTE	MARCA / MODELO	PLACA	CHASSI	ANO FAB. / ANO MOD.	MOTOR	COR
1	33	GM/CORSA WIND	BTN5290	9BGSC08WSSC683251	1995/1995	B10NZ31092265	VERMELHA
2	41	VW/KOMBI	BXA4025	9BWZZZ26ZDP002930	1982/1983	SEM CADASTRO	BRANCA
3	53	FORD/ESCORT 1.6I GL	CAG4073	9BFZZZ54ZSB680048	1995/1995	UVA011025	AZUL
4	74	FORD/FIESTA	CEP8446	9BFZZZFDATB009523	1996/1996	C4ATK11982	VERDE
5	75	FIAT/UNO MILLE EP	CES8224	9BD146107T5769336	1996/1996	4609742	VERMELHA
6	99	FIAT/UNO MILLE SX	CHM6303	9BD146047T5883818	1996/1997	4880142	VERMELHA
7	142	GM/CORSA SUPER	CMN6212	9BGSD6&ZXWC613888	1998/1999	BS0151341	VERDE
8	190	I/GM CORSA SUPER W	CSF4207	8AGSD3540YR105863	1999/2000	B16NE31055133	AZUL
9	206	FORD/COURIER 1.6 L	CVR6099	9BFNSZPPAYB905447	2000/2000	CCKAY905447	PRETA
10	219	VW/BRASILIA	CYK9222	BA866829	1980/1980	SEM CADASTRO	BEGE
11	252	VW/GOL 16V PLUS	DDR4C67	9BWCA05X91P098525	2001/2001	AFR462991	PRATA
12	599	VW/GOL CLI	FML1919	9BWZZZ377RT001012	1994/1995	UNC880011	VERMELHA
13	660	IMP/FIAT UNO MILLE SX	CKD6J35	8AP146028V8408918	1997/1998	5083577	CINZA

TABELA I - ESTIMATIVA TOTAL DE MATERIAL FERROSO A SER RECICLADO

TIPO	QUANTIDADE	PESO MÉDIO UNITÁRIO (KG)	PESO TOTAL (TONELADAS)
Automóveis, Camionetas, Caminhonetes e similares	55	880 kg	48,400 ton
Motocicletas, Motonetas, Ciclomotores e similares	25	107 kg	2,675 ton
Veículos pesados	1	1.960 kg	1,960 ton
VALOR/ESTIMATIVA	81	2.947 kg	53,035 ton

Secretaria Municipal de Segurança, Trânsito e Transporte de Itapeçerica da Serra  
R. Maj. Manoel Francisco de Morães, 385 - Centro - Itapeçerica da Serra/SP