

BOLETIM DA EDUCAÇÃO 2023



EDIÇÃO DE

FEVEREIRO



PREFEITURA DO
MUNICÍPIO DE
**ITAPEVERICA
DA SERRA**

SECRETARIA DE
EDUCAÇÃO

NESTA EDIÇÃO

VOLTA ÀS AULAS

01

CAPACITAÇÃO EDUCAÇÃO ESPECIAL

05

PROFESSORES DE EDUCAÇÃO FÍSICA RECEBEM UNIFORME

06

EDUCAÇÃO ESPECIAL REUNIÃO E.M. SAMAMBAIA

07

CONSELHO DE ALIMENTAÇÃO ESCOLAR

08

REUNIÃO COM DIRETORES E OPS

09

ENTREGA DE KITS ESCOLARES

13

CAPACITAÇÃO AEE

14

REINAUGURAÇÃO DA E.M. PRIMAVERA DA SERRA

15

EDUCAÇÃO FÍSICA

18

LIVE PLANEJAMENTO ESCOLAR 2023

20

VIII PARA CONTAR

22

CANTINHO DO ALUNO

25

VISITAS DOS SUPERVISORES

26

SUPERVISÃO NAS ESCOLAS

27

VISITAS DAS NUTRICIONISTAS

28

RESULTADOS DAS AVALIAÇÕES 2022

29

VISITAS TÉCNICAS SME

35

MANUTENÇÃO ESCOLAR

36

VOLTA ÀS AULAS 2023

Equipes Escolares se organizam para receber os alunos para o ano letivo 2023

As aulas na Rede Municipal se iniciaram em 06 de fevereiro, mas as equipes escolares começaram seus trabalhos já no dia 02, quando o planejamento e os preparativos para o acolhimento dos alunos tiveram o “pontapé” inicial.

E.M. Bem-Te-Vi



E.M. Lenice Lopes Simioni



E.M. São Leopoldo



VOLTA ÀS AULAS 2023



Soraia Regina Ribeiro
Diretora de Escola
E.M. Bem-Te-Vi

A organização das ações e estratégias no início do ano letivo faz uma enorme diferença para as nossas rotinas pedagógicas, para a qualidade do ensino e para a satisfação geral de toda a comunidade escolar.

Nos permite ter um olhar assertivo sobre o panorama educacional.

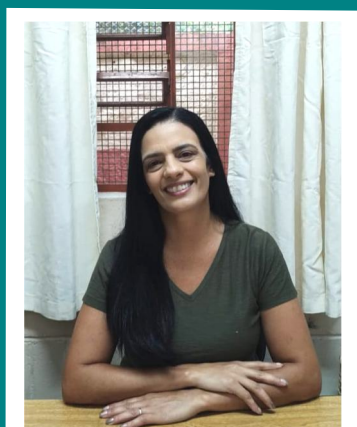

Andréa Dutra Gomes Braga
Diretora de Escola
E.M. Lenice Lopes Simioni

O segredo do sucesso é o trabalho em equipe. Deus abençoe o ano de 2023 e que possamos realizar um trabalho de qualidade pensando sempre em nossos alunos.

Desejo a todos os meus colegas de trabalho um excelente retorno às aulas. Que este ano seja muito proveitoso e cheio de descobertas.



Regiane Seco Demarchi
Diretora de Escola
E.M. São Leopoldo

O retorno é sempre muito satisfatório. É um desafio e um grande prazer receber nossas crianças, da nossa comunidade, com muito amor e carinho. Que seja um ano com muito aprendizado!

E.M. PROFESSORA LUIZA MOTOYOSHI



Equipe Escolar da E.M. Professora Luiza Motoyoshi:

“Juntos faremos a diferença para a formação de uma sociedade dinâmica e mais justa, referenciada em uma educação emancipatória, onde todos tenham direito à inclusão, à igualdade e à equidade!”



E.M. PROFESSOR JOÃO DE CARVALHO CASEMIRO



“Estamos muito felizes com o retorno às aulas e, apesar das dificuldades, estamos esperançosos em relação a esse ano de 2023.”

Adriana Carvalho dos Santos
Diretora de Escola
E.M. Profº João de Carvalho Casemiro



A Educação Especial inicia o ano com capacitação!!!

Os cuidadores da Rede Municipal de Ensino de Itapeçerica da Serra participaram de mais uma capacitação no Auditório José David.

O Tema foi "Acolhimento". Através de uma dinâmica, os profissionais foram recebidos calorosamente, onde cada profissional escolheu como gostaria de ser recepcionado.

Entre abraços, apertos de mãos e sorrisos, o afeto e o cuidado, tão necessários para esse início de ano, foram celebrados.

Refletiu-se sobre o acolhimento como uma forma sincera de trazer o outro para perto de nós. Receber o diferente com consideração, com atenção, lembrando que, apesar das diferenças, carregamos algo em comum que nos une: a nossa humanidade.

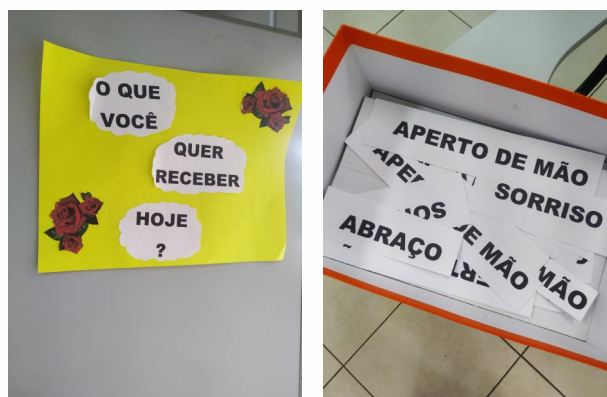

O ano letivo 2023 começou com uma ótima notícia para os Professores de Educação Física da Rede: a entrega dos uniformes!

Composto por uma calça e uma jaqueta, o conjunto esportivo começou a ser entregue a partir do dia 02 de fevereiro e contemplou 80 profissionais.



UNIFORMES DE EDUCAÇÃO FÍSICA



JAQUETA



CALÇA

Reunião de pais na E.M. Samambaia com a participação do Departamento de Educação Especial.

Nessa manhã, os pais dos alunos participaram de reunião com toda a equipe escolar, que contou com a presença da Coordenadora do AEE, Alexandra Campos Reis, que orientou sobre a inclusão, o papel do Cuidador e as adaptações que são realizadas na escola diante das necessidades dos alunos da Educação Especial.

“Os pais tiraram todas as suas dúvidas. As orientações foram importantes, principalmente porque a escola, este ano, apresenta uma maior demanda de alunos com deficiência,” relatou Alexandra Campos.





O Conselho de Alimentação Escolar (CAE) fez a sua primeira reunião em 2023, na manhã de 14 de fevereiro, para tratar do retorno às atividades, novo estatuto, reuniões extraordinárias e a organização das visitas do 1º semestre, onde o CAE pretende visitar cada uma das cozinhas das U.E.s, entre outros assuntos.

"REFERENCIAR A EDUCAÇÃO PÚBLICA É O QUE NOS MOVE"

A SME, através do Departamento de Apoio Pedagógico (SEDAP), promoveu a 1ª Reunião com Diretores e Orientadores Pedagógicos do ano letivo 2023 para tratar de orientações gerais.

O evento contou ainda com as presenças do Prefeito Dr. Francisco Nakano, do Vice Prefeito, Rafael Oliveira, do Chefe de Gabinete do Prefeito, Alan Ferreira, do Secretário de Educação, Márcio Carvalho, da Secretária de Cultura, Luciana Castro, do Presidente da Câmara dos Vereadores, Ronaldo Cepacol, além de Diretores de Departamentos da SME, Supervisores de Ensino e representantes de Instituições Conveniadas (OSCs).



"Estou gostando da reunião. Está bem proveitosa pra todos nós, Diretores e Orientadores... Vai nos ajudar bastante nesse início das aulas e com os professores, também, no planejamento dos dias 23 e 24." Paulo Roberto Di Masl, Diretor de Escola - E.M. Hans Ludwig Schmidt.



"Esta reunião está sendo muito importante para nós... Como estímulo, aumento da nossa autoestima, tem um olhar pra nossa escola de uma forma significativa, onde a gente vai passar tudo que estamos vendo aqui para os nossos alunos, para que eles, também, venham acreditar mais e mais na educação!" Amélia Rodrigues Benedito, Diretora de Escola - E.M. Deputado Francisco Scalamandre Sobrinho.

O evento foi marcado por homenagens aos educadores que estão se aposentando, quando foram chamados a receber uma placa e assistiram a vídeos emocionantes com depoimentos de familiares e colegas de trabalho.

Com a condução das orientações sendo feita por Raphael Marques, Assessor Especial do Secretário de Educação, e por Ubirajara de Godoy Brancaglione, Diretor do SEDAP, o evento contou, também, com a animação do grupo musical Tropeiros da Serra. "Este encontro é uma oportunidade sem igual no caminho de consolidação da Rede que pretendemos ser, pois nos permite firmar as bases de sustentação de todo o processo de padronização iniciado em 2021", ressaltou Márcio Carvalho.



Marluci Marcílio Ribeiro:
24 anos de Rede Municipal



Joseane Dias Mares:
18 anos de Rede Municipal



Maria Betânia M. da Silva:
24 anos de Rede Municipal



Jaime Batista:
13 anos de Rede Municipal

"REFERENCIAR A EDUCAÇÃO PÚBLICA É O QUE NOS MOVE"



REUNIÃO COM DIRETORES E OPS

GALERIA DE FOTOS

15
FEVEREIRO



"REFERENCIAR A EDUCAÇÃO PÚBLICA É O QUE NOS MOVE"

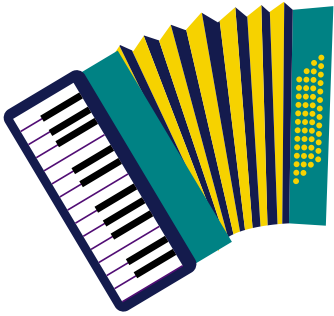

De suma importância para o desenvolvimento das atividades e aprendizado dos estudantes, o kit escolar é bem completo e contém diversos materiais, como agenda, cadernos, estojo, lápis grafite, lápis de cor, giz de cera, apontador de lápis, pasta plástica, régua, borracha branca, cola branca, massa de modelar, pincéis, guache e tesoura, sendo que há variação de materiais de acordo com a etapa em que o estudante está inserido.



O Atendimento Educacional Especializado (AEE) realizou capacitação para os profissionais das E.M. Juriti e E.M. João de Carvalho Casemiro.

A Coordenadora Alexandra Campos Reis participou do momento de planejamento, levando informações sobre o Transtorno do Espectro Autista (TEA), explicando os principais conceitos, apresentando recursos práticos para lidar com alguns comportamentos, necessidade de adaptação e orientações pedagógicas.

O grupo aproveitou esse momento para fazer perguntas, construir coletivamente ações e possibilidades de trabalho com os alunos, visto que a demanda de alunos com laudo de TEA cresceu demais nessas duas escolas.

“Foi um momento muito importante. Essas escolas serão acompanhadas com muita atenção durante todo o ano pelo AEE e pelo Departamento de Educação Especial, considerando o grande aumento da demanda de alunos.” - Alessandra Castanha, Diretora do Departamento de Educação Especial.



A manhã do dia de 28 de fevereiro de 2023 ficou marcada pela reinauguração da E.M. Primavera da Serra, no bairro Santa Júlia.

Antiga reivindicação dos pais de alunos, dos moradores locais e da Diretora da U.E., a escola passou por uma ampla reforma e foi entregue pela SME numa cerimônia que contou com a presença de várias autoridades do município, entre elas: Prefeito, Francisco Nakano; Vice Prefeito, Rafael Oliveira; Secretário de Educação, Márcio Carvalho; Secretário de Serviços Urbanos, Capitão Edson; Vereadores, Fábio Santana e Soares; Secretário de Turismo, Gerson Lazarin; Chefe de Gabinete do Prefeito, Alan Ferreira; Secretário de Segurança, Trânsito e Transporte, Gustavo Mariani; Secretário de Planejamento e Meio Ambiente, Léo Novaes; Secretária do Desenvolvimento Social e Relações do Trabalho, Tiemi Nakano; Secretário de Finanças, Antônio de Godoy e Secretária de Cultura, Luciana Castro.

Participaram, ainda, Diretores de Departamentos da SME, Supervisores de Ensino, servidores municipais, pais de alunos, alunos e representantes da comunidade.



“Cumprimento toda a comunidade que está aqui hoje, com a gente, pois é motivo de muito orgulho poder entregar a reforma desta escola. Parabéns a todos vocês!” - Prefeito Dr. Nakano.

Para registrar esse momento de reinauguração e recepcionar os convidados, professores e alunos fizeram uma linda apresentação com a música “Aquarela”, e a cerimônia seguiu com a oficialização da entrega dos Kits escolares e das malas de livros de histórias infantis, do Projeto Cantando e Contando.

O Secretário de Educação, Márcio Carvalho, lembrou da importância da escola como proporcionadora de um contexto saudável para todos os que fazem parte do seu dia-a-dia, principalmente as crianças:





“A comunidade aguardava com muita expectativa a conclusão e entrega desta obra. Uma escola reformada impacta, positivamente, no trabalho e bem-estar dos funcionários e alunos, e isso se reflete na qualidade de ensino!” - Secretário.

Os professores e funcionários da U.E. trabalharam muito para oferecer uma excelente recepção a todos os convidados para a reinauguração da escola.



“A sensação é muito boa, de dar continuidade a um trabalho que já existia, mas agora com mais qualidade, com a escola toda reformada para melhor atender aos nossos alunos.” - Reinaldo Marcelino, Professor de Educação Física.

A Diretora da escola, Sra. Ana Maria Teixeira da Silva, destacou a importância que a reforma tem para todos da comunidade escolar, já que a escola agora conta com um novo telhado, lousas digitais, com nova pintura e novos forros e pisos nas salas.



“Eu tenho 25 anos nesta escola e eu só posso agradecer por que a comunidade sempre esteve presente e junto comigo... Nunca trabalhei sozinha, mas sempre compartilhando as ideias com a comunidade e sempre tendo uma equipe que estava ao meu lado! Há muito tempo eu pleiteava essa reforma e hoje está sendo concretizada. É um sonho realizado. O meu coração está cheio de gratidão!” ponderou a Diretora Ana Maria.

Por fim, o Prefeito, o Secretário de Educação, a Diretora da Escola e as demais autoridades presentes descerraram a placa de reinauguração e oficializaram a entrega da U.E.



A Educação Física é um Componente Curricular de suma importância para o desenvolvimento holístico do aluno e a Rede Municipal de Educação de Itapecerica da Serra conta com excelentes profissionais que atuam em parceria com os professores regentes de sala (P3) e demais professores, proporcionando o melhor ambiente de ensino/aprendizagem às nossas crianças.

Abaixo, o Professor Reinaldo Marcelino demonstra algumas atividades, em circuito motor, desenvolvidas em suas aulas, na E.M. Juvelina Pereira (Dona Ju), com alunos de 3º e 5º anos, onde as crianças se dividiram em estações:



Estação de tentar fazer o gol com as mãos



Estação do vôlei



Estação da corda



Estação do rolamento



Estação onde a criança anda e joga a bola para o alto e a pega, sem deixar cair no chão, para melhorar o controle de bola;



Estação do Basquete



Estação de correr e saltar nos locais demarcados com arcos, cordas e deslocamentos laterais entre cones.

Para finalizar a aula, o professor utiliza os vários espaços da escola, incluindo um espaço em área externa com direito a contato direto com a natureza, e conduz a atividade de “Pega- Pega” ... As crianças adoram!

LIVE



PLANEJAMENTO ESCOLAR 2023

As escolas da Rede Municipal realizaram o Planejamento Escolar para o ano letivo 2023 nos dias 23 e 24 de fevereiro.

O primeiro dia de Planejamento teve a SME à frente, via live, com Orientações Gerais para o ano letivo, ministradas pelo Secretário de Educação, Márcio Carvalho, e pelo Diretor do Departamento de Apoio Pedagógico, Ubirajara de Godoy Brancaglione.

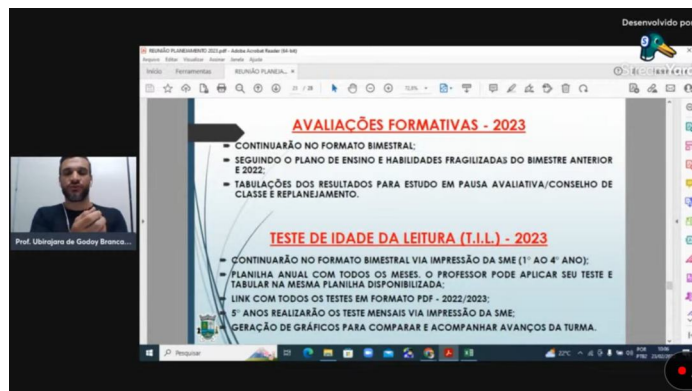
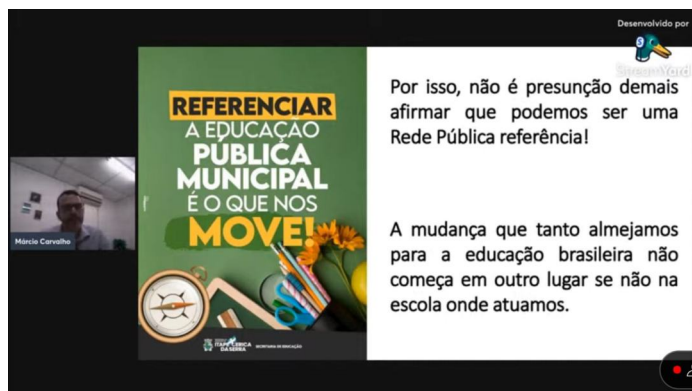

E.M. Andorinha

“O Planejamento Escolar é essencial para que as ações da equipe possam garantir bons resultados no processo de ensino-aprendizagem.”



Patrícia Tropeia
Diretora de Escola
E.M. Andorinha



LIVE



PLANEJAMENTO ESCOLAR 2023

E.M's Arara/Valdir Batista de Sousa

Hoje estamos aqui, com as equipes escolares, assistindo a live com o Secretário e vamos conduzir os trabalhos em cima dos documentos que nos foram passados para atender à comunidade e às crianças da melhor maneira possível!”

Sonia Aparecida de Sousa Araujo
Diretora de Escola E.M. Arara



VIVI PARA CONTAR

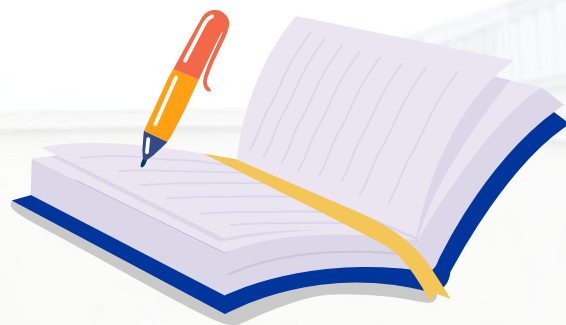

Aldenice Siqueira Lira
Diretora de Escola
E.M. Pardal

“Trabalho na Educação do município desde 2005.

Aqui, na rede de Itapecerica, tenho crescido profissionalmente. Reconheço que podemos ter um mundo menos injusto e mais solidário a partir da Educação. Atuo na Educação Infantil nos últimos anos e aqui me sinto parte, entendo que temos que cuidar e priorizar a Educação desde essa primeira etapa.

Existem muitos desafios, mas com determinação, disciplina e uma equipe escolar que faz a diferença, conseguimos, diariamente, desenvolver nossas funções.

Penso que todos os dias devo, de alguma forma, fazer parte da vida da criança que recebo em minha escola.

Com esse intuito diário, sigo aqui na E.M. Pardal, uma unidade escolar que me recebeu, onde me sinto parte dessa comunidade escolar.”

VIVI PARA CONTAR

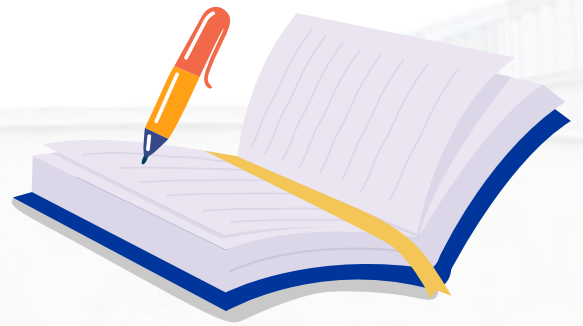

**Angela Aparecida de Almeida
Coelho
ASE**

“Na escola, a gente auxilia as crianças, ajuda os professores e a gestão, enfim, fazemos um trabalho de apoio.

Já estou há 15 anos na Rede e, graças a Deus, foi um período muito bom onde conquistei coisas e eu gosto muito do que faço, tanto que estou cursando pedagogia porque é uma área onde trabalho porque gosto!”

VIVI PARA CONTAR

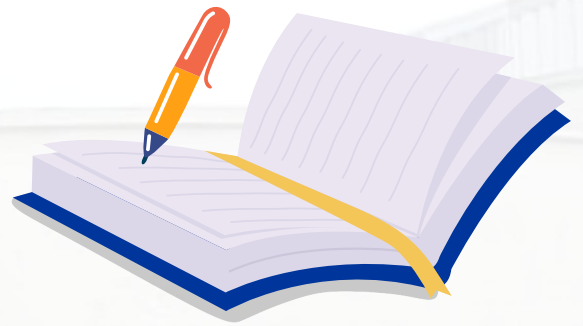

Ivani Aparecida Novaes Anastácio
ASE
E.M. Pardal

"Minha experiência na Educação de Itapeçerica da Serra foi muito boa e gratificante porque eu conquistei muitas coisas aqui, sem contar as amizades e o companheirismo.

Aqui (E.M. Pardal) temos uma equipe maravilhosa... E a gente sabe que é daqui que vão sair as sementinhas que, no futuro, vão estar em outra escola, mas é daqui que saem os alicerces da nossa Educação!"

CANTINHO DO ALUNO



“Eu acho maravilhoso estudar aqui. Quando cheguei eu fiquei meio nervosa, meio fechada... Mas hoje em dia esta escola é tudopra mim! Quando tiver que ir para o 6º ano, eu nem quero, prefiro ficar no quinto ano, mesmo (rs).”

Eu gosto de todas as aulas, embora eu não seja muito boa em matemática, mas, para mim, todas as aulas são maravilhosas!”

Hemilly Faustino Silva
5º ano
E.M. Elias Daher



“Acho muito legal estudar nesta escola. Meu irmão já estudou aqui e hoje está no 9º ano.”

Quando eu crescer, quero ser bombeiro, pois gosto desta profissão e quero ajudar as pessoas.

Aqui, na escola, as matérias que eu mais gosto são Matemática e Educação Física. Eu não queria sair desta escola após terminar o 5º ano...”

Lucas Gabriel do Espírito Santo Batista
5º Ano
E.M. Elias Daher



“A minha escola é muito boa. É organizada, os professores são ótimos, a coordenadora, a diretora e as tias da limpeza também são ótimos!

A matéria que eu mais gosto é matemática!”

Matheus Silva Sodré
5 Ano
E.M. Elias Daher

VISITAS DOS SUPERVISORES



Os Supervisores de Ensino da Rede Municipal de Educação de Itapecerica da Serra desempenham um papel fundamental na garantia da qualidade da educação ofertada às nossas crianças.

Com o início do ano letivo de 2023, lá estão eles visitando as escolas, participando de reuniões com as comunidades escolares, orientando e auxiliando os profissionais da Educação, entre outras ações.



Supervisora Katia Cilene Miranda: Planejamento na E.M. Anice Chaddad de Moraes.



Supervisora Karla Aparecida Ghetti Holanda: reunião de pais na E.M. José Pereira de Borba.





SUPERVISÃO NAS ESCOLAS

ESCOLAS VISITADAS	DIA DAS VISITAS
E. M. BRINCO DE PRINCESA / E.M. JESUS BOM PASTOR	23
E. M. PREFEITO ELIAS DAHER	24
E. M. CANÁRIO	16
E.M. CARDEAL	13
E. M. EMILIANO FERREIRA DOMINGUES	23
E. M. PROFESSORA LENICE LOPES SIMIONI	14
E. M. PROFº OCTACÍLIO MARTINS	23
E. M. IZALTINA WEISHAUPH HENGLES	24
E. M. MANACÁ	23
E. M. BEM-TE-VI	24
E. M. PROFº BENEDITO CUSTÓDIO DE MIRANDA	23
E. M. JOSÉ PEREIRA DE BORBA	17
E. M. JVELINA PEREIRA	24
E. M. PROFª MYRIAN LILIAN THOMAZ DAHER	16
E. M. ORQUÍDEA	10
E. M. ALECRIM	10
E.M. ANICE CHADDAD DE MORAES	23
E.M. ARGEMIRO FERREIRA DOMINGUES	16
E. M. BEIJA FLOR	13
E. M. PROFª IRANY VANETE CORREIA VILELA	27
E. M. JOÃO DE CARVALHO CASEMIRO	14
E. M. CONJ. HAB. E RES. PAINEIRAS	24
E. M. QUARESMEIRA / E. M. AMARANTA	09
E. M. ACÁCIA	10
E. M. CARMEM CAETANO DE OLIVEIRA	13 e 17
E. M. IPÊ	24
E. M. JASMIM	09
E. M. PROFESSORA LUIZA MOTOYOSHI	24
E. M. PARDAL	14
E. M. PROFº ANTONIO MANOEL PEDROSO DE CASTRO	24
E. M. PROFº ANTONIO MANOEL PEDROSO DE CASTRO	24
E. M. UIRAPURU	23
E. M. ANTÔNIO DO AMARAL	14
E. M. PROFº ARTHUR RICCI DE CAMARGO	24
E.M. CORUJINHA	16 e 24
E. M. HANS LUDWIG SCHMIDT	27
E. M. FRANCISCO SCALAMANDRÉ	23
E. M. TICO-TICO	10
CRECHE MENINO JESUS	13



VISITAS DAS NUTRICIONISTAS

ESCOLA	DIA
E.M. primavera E.M. Jesus Maria Moreira E.M. Menino Jesus	13/02
E.M. Quero quero	17/02
E.M. Palmeira E.M. José dos Reis salgado E.M. Elias Daher	27/02

ATENDIMENTOS DA SAÚDE ESCOLAR



ESPECIALIDADE	ALUNOS ATENDIDOS	VISITAS ÀS UES	ALTAS / DESLIGAMENTOS	ATENDIMENTOS REALIZADOS
Psicologia	80	01	16	92
Fisioterapia	38	03	06	75
Fonoaudiologia	109	0	20	140
Psicopedagogia	35	0	25	55
AEE	26	18	0	37
T.O	19	0	9	19
TREINO DE HABILIDADES	13	0	0	15
Total	295	22	51	388

RESULTADOS DAS AVALIAÇÕES 2022

OS AVANÇOS DOS NOSSOS ALUNOS A CADA AVALIAÇÃO BIMESTRAL.

O Departamento de Apoio Pedagógico (SEDAP-SME) divulgou os resultados das Avaliações Bimestrais realizadas durante o ano letivo de 2022, quando 14788 alunos foram avaliados sob apoio e orientação deste Departamento. O avanço nos níveis de aprendizagem dos alunos é notório e fica claro nos números apresentados abaixo:

MATERNAL II - REGISTRA O ESQUEMA CORPORAL

1ª AVALIAÇÃO DIAGNÓSTICA - FEVEREIRO 2022 - 782 ALUNOS

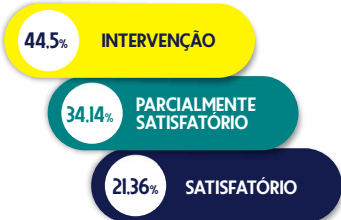

2ª AVALIAÇÃO FORMATIVA - JUNHO 2022 - 856 ALUNOS

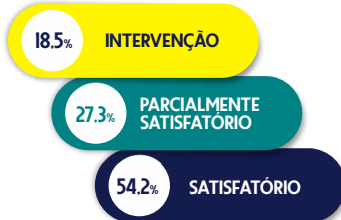

4ª AVALIAÇÃO FORMATIVA - DEZEMBRO 2022 - 879 ALUNOS

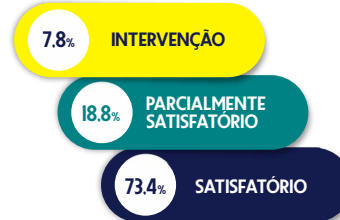

JARDIM I - REGISTRA O ESQUEMA CORPORAL

1ª AVALIAÇÃO DIAGNÓSTICA - FEVEREIRO 2022 - 1345 ALUNOS

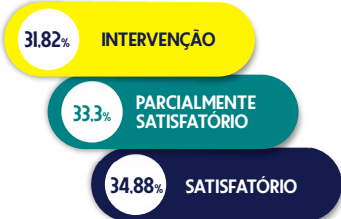

2ª AVALIAÇÃO FORMATIVA - JUNHO 2022 - 1523 ALUNOS

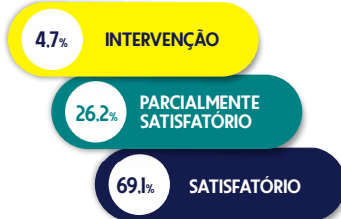

4ª AVALIAÇÃO FORMATIVA - DEZEMBRO 2022 - 1561 ALUNOS



JARDIM I - HIPÓTESE DE ESCRITA

4ª AVALIAÇÃO FORMATIVA - DEZEMBRO 2022 - 1574 ALUNOS

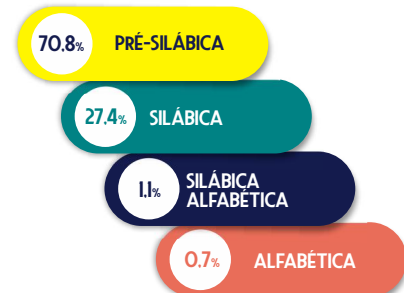

RESULTADOS DAS AVALIAÇÕES 2022

JARDIM II - HIPÓTESE DE ESCRITA

1ª AVALIAÇÃO FORMATIVA - FEVEREIRO 2022 - 1402 ALUNOS

90.68% PRÉ-SILÁBICA

8.95% SILÁBICA

0.22% SILÁBICA ALFABÉTICA

0.15% ALFABÉTICA

2ª AVALIAÇÃO FORMATIVA - JUNHO 2022 - 1575 ALUNOS

59.1% PRÉ-SILÁBICA

38.7% SILÁBICA

1.6% SILÁBICA ALFABÉTICA

0.6% ALFABÉTICA

4ª AVALIAÇÃO FORMATIVA - DEZEMBRO 2022 - 1592 ALUNOS

36% PRÉ-SILÁBICA

48.3% SILÁBICA

9.7% SILÁBICA ALFABÉTICA

6% ALFABÉTICA

1º ANO - HIPÓTESE DE ESCRITA

1ª AVALIAÇÃO FORMATIVA - FEVEREIRO 2022 - 1663 ALUNOS

74% PRÉ-SILÁBICA

12% SILÁBICA SEM VALOR

11% SILÁBICA COM VALOR

1% SILÁBICA ALFABÉTICA

2% ALFABÉTICA

4ª AVALIAÇÃO FORMATIVA - DEZEMBRO 2022 - 2088 ALUNOS

7.1% PRÉ-SILÁBICA

4.9% SILÁBICA SEM VALOR

21% SILÁBICA COM VALOR

14.8% SILÁBICA ALFABÉTICA

52.2% ALFABÉTICA

2º ANO - HIPÓTESE DE ESCRITA

1ª AVALIAÇÃO FORMATIVA - FEVEREIRO 2022 - 1692 ALUNOS

29% PRÉ-SILÁBICA

12% SILÁBICA SEM VALOR

18% SILÁBICA COM VALOR

15% SILÁBICA ALFABÉTICA

26% ALFABÉTICA

4ª AVALIAÇÃO FORMATIVA - DEZEMBRO 2022 - 2088 ALUNOS

4.9% PRÉ-SILÁBICA

3.6% SILÁBICA SEM VALOR

10.9% SILÁBICA COM VALOR

12.2% SILÁBICA ALFABÉTICA

68.4% ALFABÉTICA

RESULTADOS DAS AVALIAÇÕES 2022

3º ANO - HIPÓTESE DE ESCRITA

1ª AVALIAÇÃO FORMATIVA - FEVEREIRO 2022 - 1958 ALUNOS



4ª AVALIAÇÃO FORMATIVA - DEZEMBRO 2022 - 2022 ALUNOS



3º ANO - PRODUÇÃO TEXTUAL

1ª AVALIAÇÃO DIAGNÓSTICA - FEVEREIRO 2022 - 1958 ALUNOS

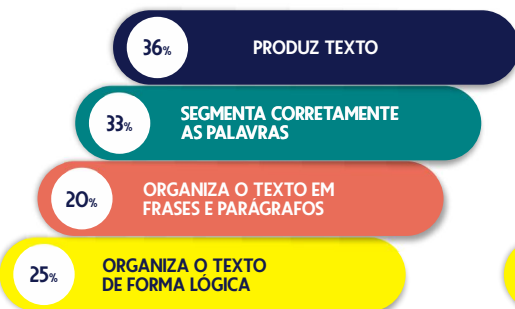

2ª AVALIAÇÃO DIAGNÓSTICA - JUNHO 2022 - 2106 ALUNOS

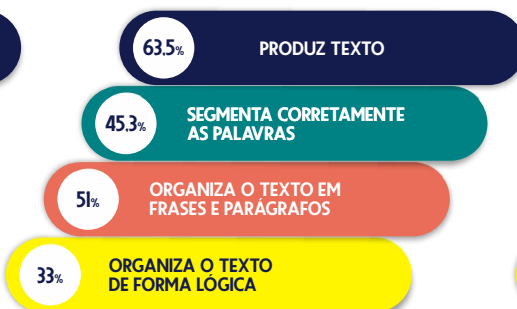

1ª AVALIAÇÃO DIAGNÓSTICA - DEZEMBRO 2022 - 2119 ALUNOS

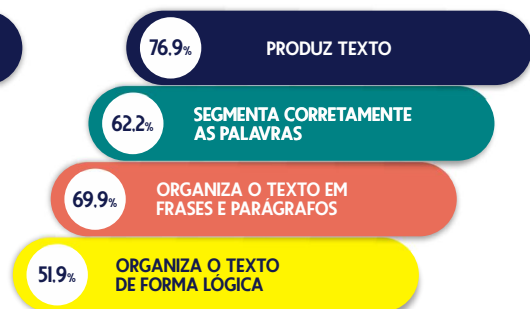

4º ANO - PRODUÇÃO TEXTUAL

1ª AVALIAÇÃO DIAGNÓSTICA - FEVEREIRO 2022 - 2130 ALUNOS



2ª AVALIAÇÃO DIAGNÓSTICA - JUNHO 2022 - 2245 ALUNOS

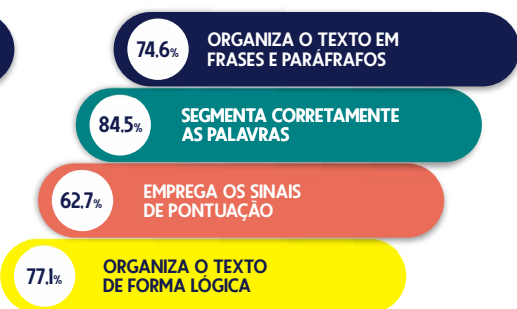

1ª AVALIAÇÃO DIAGNÓSTICA - DEZEMBRO 2022 - 2022 ALUNOS



5º ANO - PRODUÇÃO TEXTUAL

1ª AVALIAÇÃO DIAGNÓSTICA - FEVEREIRO 2022 - 2071 ALUNOS



2ª AVALIAÇÃO DIAGNÓSTICA - JUNHO 2022 - 2363 ALUNOS

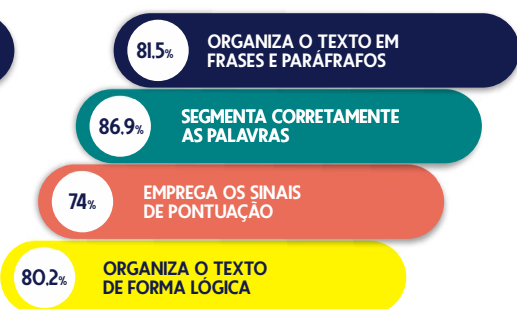

1ª AVALIAÇÃO DIAGNÓSTICA - DEZEMBRO 2022 - 2050 ALUNOS

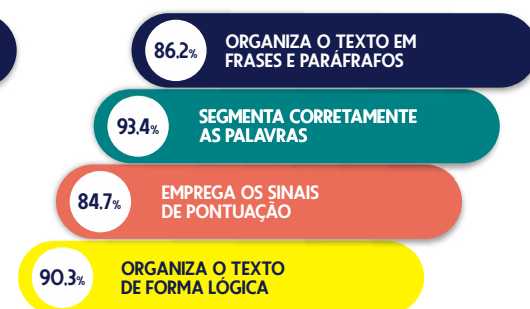

RESULTADOS DAS AVALIAÇÕES 2022

AVANÇOS DOS NOSSOS ALUNOS NA LEITURA E ESCRITA A CADA CONSELHO DE CLASSE 2022

GERAL DA REDE - 1º ANOS

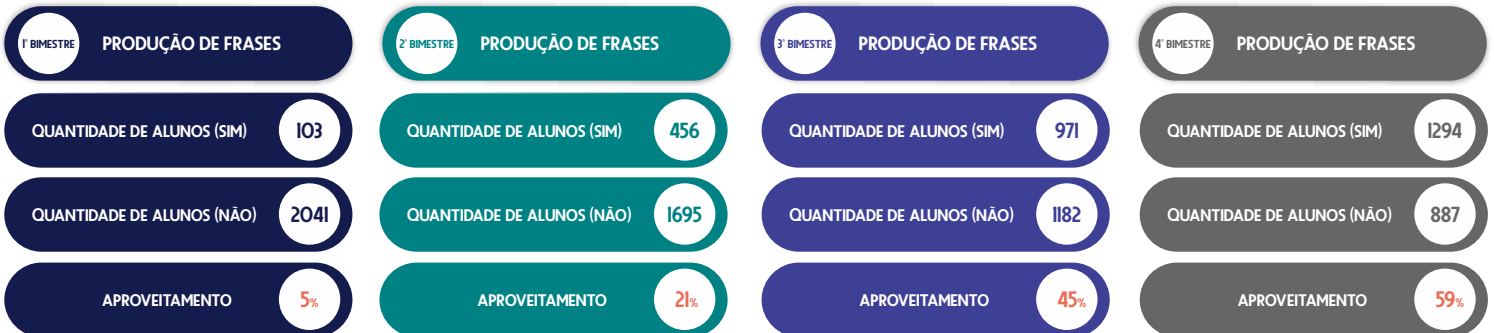

GERAL DA REDE - 2º ANOS

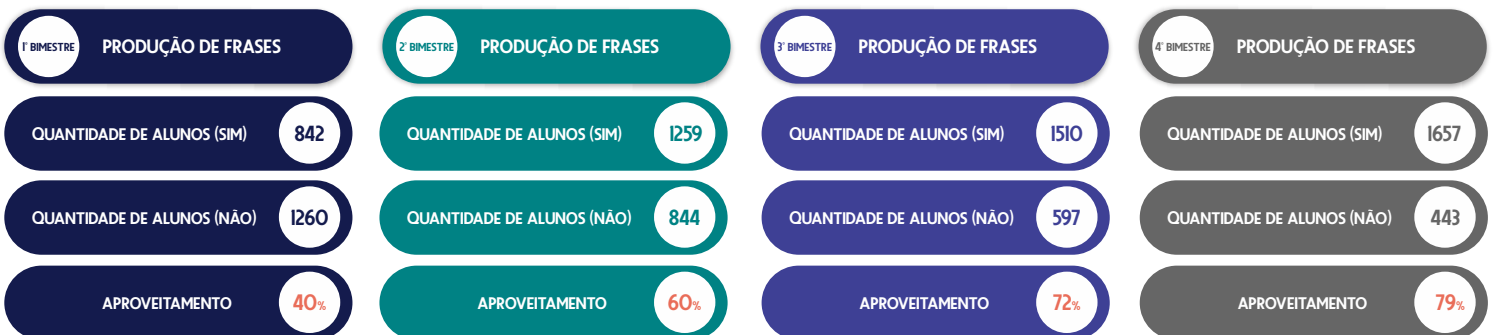

GERAL DA REDE - 2º ANOS



GERAL DA REDE - 3º ANOS



RESULTADOS DAS AVALIAÇÕES 2022

GERAL DA REDE - 2º ANOS



GERAL DA REDE - 3º ANOS



RESULTADOS DAS AVALIAÇÕES 2022

GERAL DA REDE - 4º ANOS



GERAL DA REDE - 5º ANOS



Parabenizamos a todos os profissionais da Educação que trabalharam firme para que chegássemos a esses resultados. Seguiremos juntos, em 2023, na busca de resultados ainda melhores!



VISITAS TÉCNICAS SME

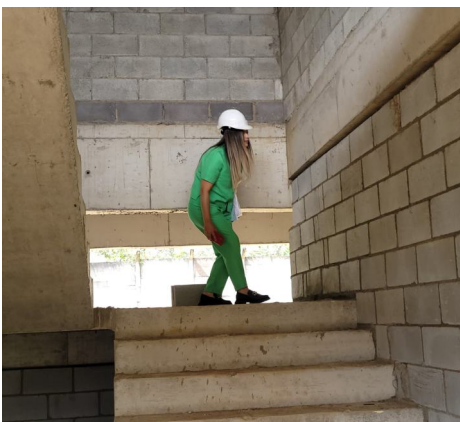
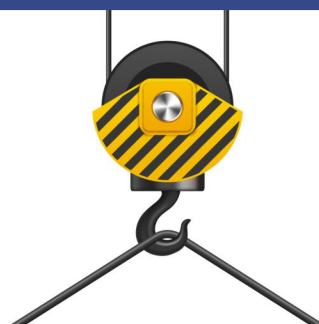

A Equipe Técnica da SME segue vistoriando as obras e reformas em andamento em toda Rede e a Chefe de Departamento, Camila Sousa, reservou a manhã de sexta-feira, 24 de fevereiro, para visitar as futuras instalações da E.M. Arco Íris, no Sítio dos Patos, acompanhada do engenheiro da Secretaria de Obras, Carlos Tinoco.





MANUTENÇÃO ESCOLAR

JANEIRO / FEVEREIRO

A Manutenção Escolar trabalhou firme durante o período de férias e no mês de fevereiro executando reparos em diversas escolas da Rede, tais como: serviços de pintura e repintura, reparos hidráulicos, manutenção em instalações elétricas, limpeza de telhados, limpeza de calhas e reformas em geral.



Revisão de telhados, limpeza de calhas e troca de telhas nos prédios das E.M. José Pereira de Borba, E.M. Pardal, E.M. Profº Edvard Rodrigues de Oliveira, E.M. Anacá, Merenda Escolar e no Setor de Manutenção Escolar.



MANUTENÇÃO ESCOLAR

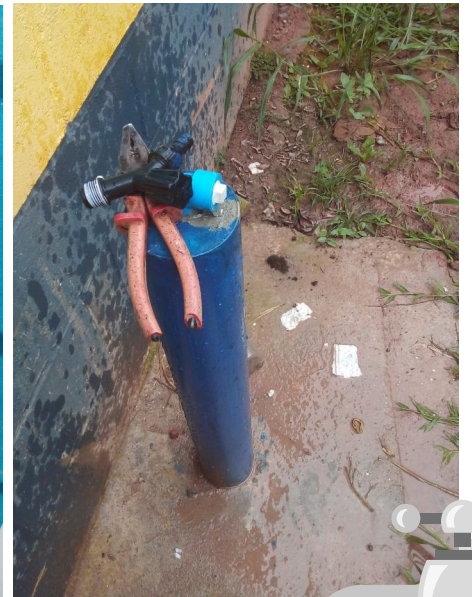
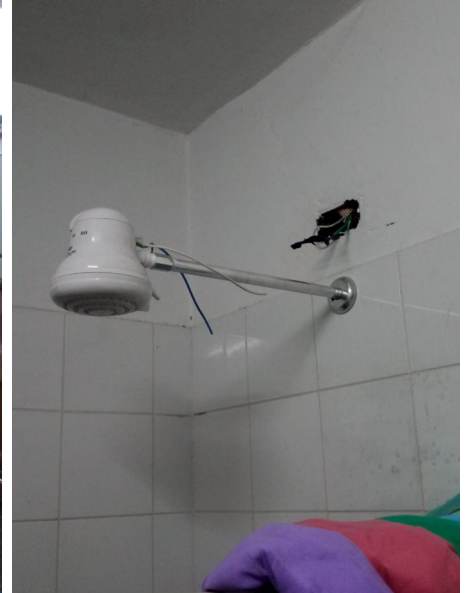

Serviços de hidráulica executados nos seguintes prédios: E.M. Profº Edvard Rodrigues de Oliveira, E.M. Juriti, E.M. Argemiro Ferreira Domingues, E.M. Cardeal e E.M. Samambaia.



MANUTENÇÃO ESCOLAR

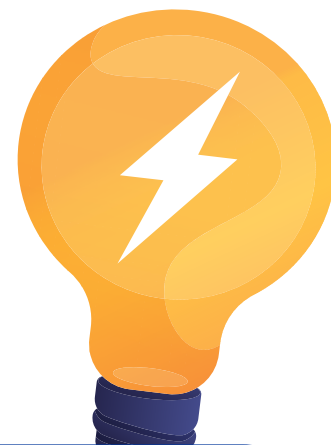
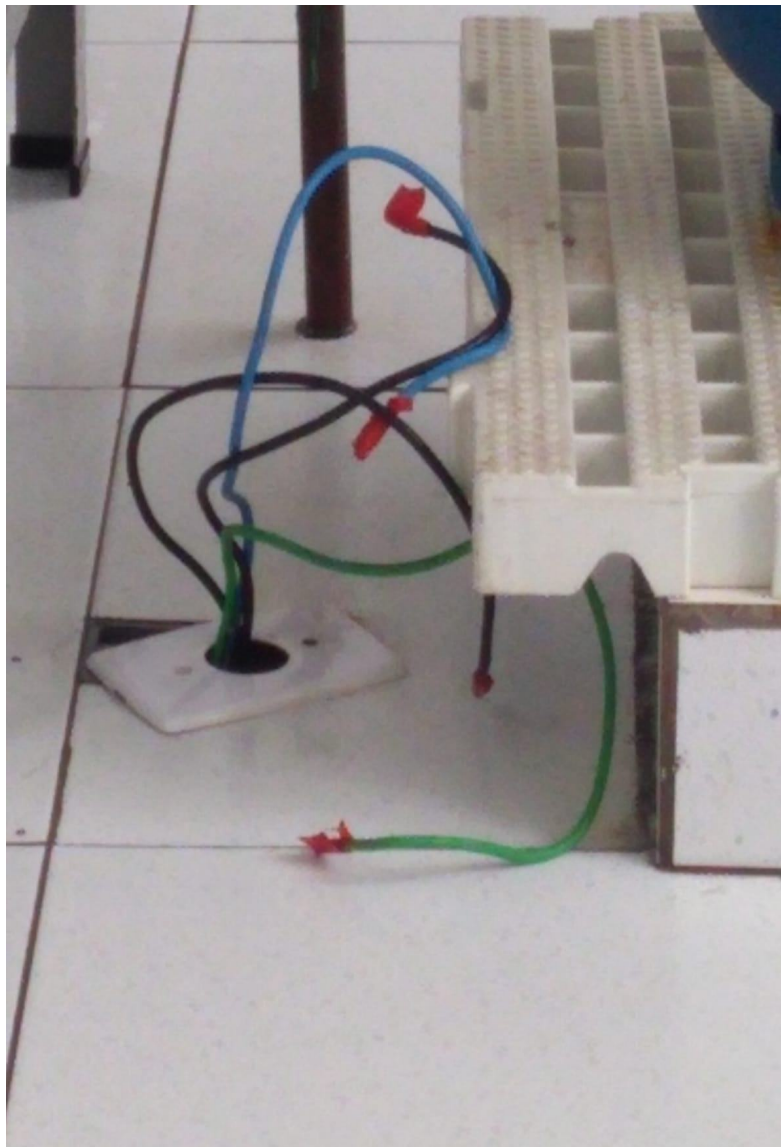

Serviços de elétrica executados nos seguintes prédios: E.M. Emiliano Ferreira Domingues, E.M. Bem Te Vi, E.M. Anacá e na E.M. Belchior de Pontes.



MANUTENÇÃO ESCOLAR

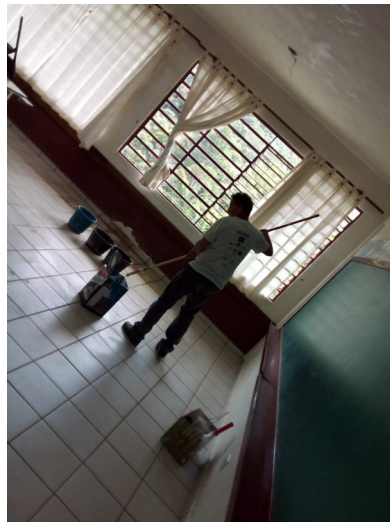
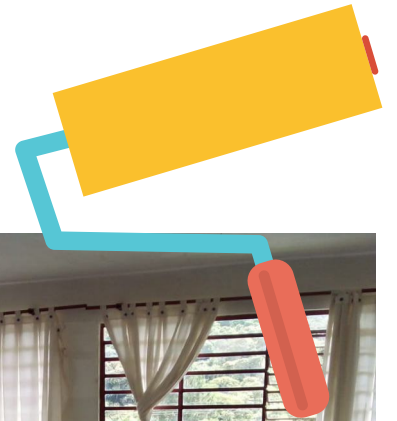

Serviços de pintura e reforma nos seguintes prédios: E.M. José Pereira de Borba, E.M. Juriti e na E.M. Belchior de Pontes.



SERVIÇOS DA MANUTENÇÃO ESCOLAR

Dia	Unidade	Descrição do serviço	Material aplicado
01	E.M. Brinco de Princesa	Desentupir caixa de inspeção	
01	E.M. Pe. Belchior	Troca de torneira e sifão na casa do caseiro	01 torneira para pia bica móvel de parede 02 sifões extensivos
01	E.M. Pe. Belchior	Troca de tomadas, interruptores e lâmpadas na casa do caseiro	06 lâmpadas de led bivolt E-27 02 interruptores com tomada
01	E.M. Juvelina 1 E.M. Juvelina 2	Transporte de móveis do prédio da E.M. Juvelina 1, para o prédio da E.M. Juvelina 2	
01	E.M. Guadalupe	Retirada de 06 ventiladores instalados na parede, e entregues para a Diretora (desativação da U.E.)	
01	E.M. Jasmim	Verificar telefone mudo	
01	E.M. Girassol	Revisão no telhado e calhas	
01	E.M. José Pereira	Verificar registro do pátio que está quebrado	02 sifões extensivos 01 torneira
02	E.M. Benedito Custódio	Fechar descarga disparada	
02	E.M. Ricardo Corsini	Destravar portão emperrado	
02	E.M. Guilhermina	Verificar as tomadas da sala da direção	
02	E.M. Antonio do Amaral	Verificar vazamento no telhado	
02	E.M. Antonio do Amaral	Conserto da tomada do computador na secretaria	02 tomadas de embutir 2P+T
02	E.M. Palmeira	Manutenção no telhado e boia da caixa d'água	01 boia para caixa d'água
02	E.M. Arco-Íris Jandaia	Troca de dobradiças na porta do Banheiro dos funcionários	03 dobradiças
03	E.M. Sofia	Verificar telhado vazando e calhas	
03	E.M. Sofia	Verificar telefone	
03	E.M. Sofia	Troca de lâmpadas e instalação de luminária	
03	E.M. Izaltina	Fixar suporte para TV	
03	E.M. Izaltina	Verificar telefone mudo	
03	E.M. Hans	Entrega de matérias para construção de rampas de acesso	10 latas de areia 02 sacos de cimento 04 metros de viga bruta de 12cm
03	E.M. Hans	Construção de rampas de acesso para cadeirante nas porta de entrada	
03	E.M. Andorinha	Troca de lâmpadas na sala da diretora	04 lâmpadas de led T-8
06	E.M. Pe. Belchior	Transporte/entrega de material para reforma do telhado do caseiro	04 vigas bruta 6 metros x 12cm.
06	E.M. Luiza Motoyoshi	Troca de lâmpadas em alguns locais, corredor e salas	06 lâmpadas de led T-8
06	E.M. Uirapuru	Conserto de cano de água estourado	02 luvas ¾ marrom
06	E.M. Emiliano	Reposição de fios furcados no Bebedouro da empresa filtros Ideal para funcionamento do mesmo	08 metros de cabo PP 2 vias
06	E.M. Luiza Motoyoshi	Substituição de caixa d'água 2x4	01 caixa d'água plástica de embutir 2x4
07	E.M. Pe. Belchior	Substituição do madeiramento do telhado de cobertura da área externa da casa do caseiro	08 vigas brutas de 12cm X 5,00mt
07	E.M. Pardal	Desentupimento de ralo da lavanderia	
07	E.M. Pardal	Reparo no sifão do banheiro dos meninos	
07	E.M. Izaltina	Verificar porque não está subindo água para a caixa d'água	
07	E.M. Arara	Verificar problema de retorno de água na descarga	
07	E.M. Acácia	Transporte/entrega de livros com apoio do caminhão e servidores da manutenção, a pedido da Secretaria de Educação.	
07	E.M. Manacá	Transporte/entrega de livros com apoio do caminhão e servidores da manutenção, a pedido da Secretaria de Educação.	
07	E.M. Anice Chaddad	Transporte/entrega de livros com apoio do caminhão e servidores da manutenção, a pedido da Secretaria de Educação.	
08	E.M. Anacá	Verificar vazamento no telhado descendo pelo condutor	
08	E.M. Jasmim	Transporte/entrega de livros com apoio do caminhão e servidores da manutenção, a pedido da Secretaria de Educação.	
08	E.M. Emiliano	Transporte/entrega de livros com apoio do caminhão e servidores da manutenção, a pedido da Secretaria de Educação.	
08	E.M. Prof. Elias Daher	Transporte/entrega de livros com apoio do caminhão e servidores da manutenção, a pedido da Secretaria de Educação.	
08	E.M. Andorinha	Mudar equipamentos de local, Cabideiros, suporte para TV, quadros de aviso e prateleiras	
08	E.M. Arco-Íris Jandaia	Instalação nova de rede elétrica para suportar o ar-condicionado OBS: serviço iniciado em 30/01/2023 E finalizado em 08/02/2023	200 metros de cabo 16mm vermelho 200 metros de cabo 16mm preto 02 rolos de cabo 4mm vermelho 01 rolo de cabo 4mm branco 02 disjuntores tripolar 63 amperes 06 disjuntores unipolar 25 amperes 02 rolos de eletroduto flexível ¼ 01 barra de eletroduto galvanizado ¾ 01 rolo de fita isolante
08	E.M. Guilhermina	Fixar 06 quadros de aviso na parede	
09	E.M. Anacá	Instalação de 04 refletores de led	04 refletores de led 400watts 80 metros de cabo PP
09	E.M. Juriti	Verificar tomada do micro-ondas em curto	01 tomada 10 amperes
09	E.M. Lenice	Verificar vazamento de esgoto em frente a pia da cozinha, troca de sifão do tanque	01 sifão extensivo
09	E.M. Lenice	Prender telha de zinco removida pelo vento	
09	E.M. Jasmim	Limpeza de valetas em torno da escola	
09	E.M. Luiza Motoyoshi	Transporte/entrega de livros com apoio do caminhão e servidores da manutenção, a pedido da Secretaria de Educação.	
09	E.M. Sempre Viva	Transporte/entrega de livros com apoio do caminhão e servidores da manutenção, a pedido da Secretaria de Educação.	
09	E.M. Manacá	Transporte/entrega de livros com apoio do caminhão e servidores da manutenção, a pedido da Secretaria de Educação.	
09	E.M. Prof. Edvard	Troca de 01 fechadura na sala de estoque	01 fechadura de embutir cilindro 40mm
09	E.M. Arco-Íris Jandaia	Mudar 02 cadeirões de local, os Mesmos são parafusados no chão	
10	E.M. Prof. Álvaro	Confeção e instalação de suporte de madeira para sustentar a pia da cozinha para evitar que caia a cuba e a placa de mármore. (serviço paliativo, até que o serralheiro instale cantoneiras de ferro)	
10	E.M. Manacá	Verificar fiação em curto na sala de aula	
10	E.M. Benedito Custódio	Verificar disjuntores desarmando no corredor pátio	
10	E.M. Anacá	Verificar disjuntores desarmando e isolar pontas de fios expostos	
10	E.M. Anice Chaddad	Transporte/entrega de livros com apoio do caminhão e servidores da manutenção, a pedido da Secretaria de Educação.	
10	E.M. Octacílio	Verificar problema na linha telefônica	
10	E.M. Tico-Tico	Verificar problema na linha telefônica	
10	E.M. Luiza Motoyoshi	Verificar vazamento na caixa d'água	01 boia para caixa d'água
10	E.M. Arco-Íris Jandaia	Fixação de cadeira no chão com parafusos e bucha	
13	E.M. Ipê	Verificar problema nas 02 linhas telefônicas	
13	E.M. Acácia	Transporte/entrega de livros com apoio do caminhão e servidores da manutenção, a pedido da Secretaria de Educação.	
13	E.M. Prof. Elias Daher	Transporte/entrega de livros com apoio do caminhão e servidores da manutenção, a pedido da Secretaria de Educação.	
13	E.M. Hans	Verificar telefone mudo	
13	E.M. Prof. Elias Daher	Substituição de porta arrombada, e Fixação de suporte de projetor no teto	01 folha de porta lisa 0,92 x 2,10 mt. 01 fechadura de embutir cilindro 40mm
14	E.M. Primavera	Colocação de canóplas de Acabamento de válvula hydra	03 canóplas para válvula hydra
14	E.M. Primavera	Troca de lâmpadas	10 lâmpadas tubular em led T-8
14	E.M. Guilhermina	Verificar tomada em curto e identificar tomadas 220v.	
14	E.M. Guilhermina	Troca de lâmpadas na sala dos professores	04 lâmpadas tubular em led T-8
14	E.M. Hortênsia	Verificar problema elétrico, oscilação de energia	
15	E.M. Alecrim	Entrega de materiais para reparos	30 blocos de concreto de 15" 01 saco de cimento 02 carrinhos de areia 06 latas de fresa
15	E.M. Francisco de Abreu	Vaso sanitário entupido no banheiro infantil	
15	E.M. Benedito Custódio	Conserto de 03 descargas	
15	E.M. Valdir Batista	Manutenção no vaso sanitário do banheiro das crianças	01 sifão extensivo
15	E.M. Emiliano	Transporte/entrega de livros com apoio do caminhão e servidores da manutenção, a pedido da Secretaria de Educação.	
15	E.M. Araucária	Transporte/entrega de livros com apoio do caminhão e servidores da manutenção, a pedido da Secretaria de Educação.	
15	E.M. Orquídea	Transporte/entrega de livros com apoio do caminhão e servidores da manutenção, a pedido da Secretaria de Educação.	
16	E.M. Pe. Belchior	Retirada de entulho no muro dos fundos, e descarte no lixão (02 viagens com caminhão)	
16	E.M. Pe. Belchior	Conserto do cano próximo a casa do caseiro	01 Tee marrom ¾ 01 metro de cano marrom ¾ 02 cotovelos marrom ¾
16	E.M. Adalgisa	Troca de sifões, torneira e válvula	04 sifões extensivos 01 torneira 01 reparo para válvula hydra
16	E.M. Argemiro	Troca de válvula de descarga e Troca de sifão	03 reparos para válvula hydra 03 sifões extensivos
16	E.M. Corujinha	Troca de lâmpadas	10 lâmpadas tubular de led T-8
16	E.M. Prof. Elias Daher	Manutenção elétrica na sala da coordenação	08 lâmpadas tubular de led T-8 01 interruptor
17	E.M. Anice Chaddad	Transporte/entrega de livros com apoio do caminhão e servidores da manutenção, a pedido da Secretaria de Educação.	
17	E.M. Izaltina	Destravar porta da sala de aula	01 fechadura de embutir 40mm
17	E.M. Juriti	Verificar problema elétrico na casa do caseiro, e arrumar a luz da cozinha	01 disjuntor bipolar 63 Amp.
17	E.M. Arthur Ricci	Manutenção no telefone	
17	E.M. Uirapuru	Troca de lâmpadas	10 lâmpadas tubular de led T-8
17	E.M. Hortênsia	Transporte/entrega de livros com apoio do caminhão e servidores da manutenção, a pedido da Secretaria de Educação.	
17	E.M. José dos Reis	Troca de caixa de descarga do banheiro infantil	01 caixa de descarga de parede 01 sifão extensivo
17	E.M. Uirapuru	Verificar torneiras do bebedouro	
17	E.M. Adalgisa	Verificar registro vazando	
17	E.M. Manacá	Solicitação de assentos para vaso sanitário	04 assentos para vaso sanitário (adulto)
22	E.M. Alecrim	Transporte/entrega de materiais	½ metro de areia
23	E.M. Hortênsia	Entrega de 02 galões de tinta	02 galões de tinta esmalte branco 3,6 litros
23	E.M. Carmem Caetano	Conserto de tomadas na secretaria	01 tomada de embutir 2P+T como espelho 01 tomada com caixa sistema-X
23	E.M. Pe. Belchior	Manutenção nos banheiros	03 torneiras 01 sifão extensivo 02 cotovelos para esgoto 2" 02 metros de cano para esgoto 2"
23	E.M. Conj. Paineiras	Troca de 100 lâmpadas T-8	30 soquetes tipo pressão
24	E.M. Araucária	Conserto de vazamento no banheiro masculino	01 Spud 01 reparo para válvula hydra
24	E.M. Benedito Custódio	Verificar falta de água nos bebedouros	
24	E.M. Primavera	Restauração do piso da entrada	
24	E.M. Primavera	Pintura da porta do banheiro Masculino, remoção de tintas nos pisos	
24	E.M. Valdir Batista	Verificar curto elétrico no quadro de disjuntores	
24	E.M. Antonio do Amaral	Desentupir banheiro	
24	E.M. Guilhermina	Recolocar torneira da cozinha e Troca de 02 sifões no banheiro masculino	
24	E.M. Bem-Te-Vi	Verificar a caixa d'água dos banheiros da quadra que não está enchendo, e vazamento na parede dos banheiros	03 sifões extensivos 02 reparos para válvula hydra 01 torneira para pia
24	E.M. Primavera	Transporte/entrega de areia e cimento	08 latas de areia 01 saco de cimento
27	E.M. Samambaia	Fixação de telhas e cumeiras	
27	E.M. Luiza Motoyoshi	Troca de tomadas	06 tomadas de embutir 2P+T
27	E.M. Guilhermina	Verificar telefone mudo	
27	E.M. Antonio do Amaral	Troca de fechadura	01 fechadura de embutir 40mm
27	E.M. Conj. Paineiras	Revisão hidráulica	04 assentos para vaso sanitário 01 spud
27			05 sifões extensivos 01 torneira para lavatório 01 engate flexível 40cm 01 válvula para lavatório 01 reparo para torneira
27	E.M. José dos Reis	Troca de caixa de descarga, Verificar alto consumo de água	01 caixa de descarga de parede
28	E.M. Pardal	Transporte/entrega de 02 telhas	
28	E.M. Luiza Motoyoshi	Conserto do cano da caixa d'água, Reparo de válvula hydra	
28	E.M. Pardal	Conserto do telhado	02 telhas de fibrocimento 2,44 x 1,10mt
28	E.M. Alecrim	Transporte/entrega de material	100 blocos de concreto de 15"

BOLETIM DA EDUCAÇÃO - EDIÇÃO 15

FEVEREIRO DE 2023

DR. FRANCISCO NAKANO
PREFEITO

RAFAEL ANTÔNIO DE OLIVEIRA
VICE-PREFEITO

MÁRCIO BEZERRA CARVALHO
SECRETÁRIO DE EDUCAÇÃO

DIRETORES DE DEPARTAMENTO

RAPHAEL NUNES MARQUES
ASSESSOR ESPECIAL

KELI PATRÍCIA DE ANDRADE LOPES
DIRETORA DE DEPARTAMENTO DA EDUCAÇÃO INFANTIL

CLEONICE MADALENA PEREIRA
DIRETORA DE DEPARTAMENTO DO ENSINO FUNDAMENTAL

CÍCERA ALESSANDRA DE OLIVEIRA CASTANHA
DIRETORA DE DEPARTAMENTO DE EDUCAÇÃO ESPECIAL

UBIRAJARA DE GODOY BRANCAGLIONE
DIRETOR DE DEPARTAMENTO DE APOIO PEDAGÓGICO

PEDRO UMBELINO DA ROCHA NETO
DIRETOR DE DEPARTAMENTO ADMINISTRATIVO

BRUNA DA SILVA SOUZA
DIRETORA DE DEPARTAMENTO SEDAE

THIAGO FERREIRA DA SILVA
EDIÇÃO

RONILDO JESUS DA SILVA
FOTOS E TEXTOS

SIGA OS NOSSOS CANAIS E REDES SOCIAIS

 WWW.FACEBOOK.COM/SME.ITAPECERICADASERRA

 WWW.INSTAGRAM.COM/SME.ITAPECERICADASERRA

 WWW.YOUTUBE.COM/CHANNEL/UCEBEQRQKYZVVOE4GUZX_V_A

SECRETARIA DE EDUCAÇÃO

ENDEREÇO: AV. EDUARDO ROBERTO DAHER Nº 1135 - CENTRO (COMPLEXO ADMINISTRATIVO, BLOCO B)

E-MAIL: SECRETARIADEEDUCACAO@ITAPECERICA.SP.GOV.BR

TELEFONE: (11) 4668-9461 OU (11) 4668-9484 (ASSESSORIA DE GABINETE)

HORÁRIO DE ATENDIMENTO: DAS 8H00 ÀS 16H30 DE ACORDO COM O DECRETO MUNICIPAL Nº 1998 DE 22/11/2007



PREFEITURA DO
MUNICÍPIO DE
**ITAPECERICA
DA SERRA**

SECRETARIA DE
EDUCAÇÃO