

**PREFEITURA DO MUNICÍPIO  
DE ITAPECERICA DA SERRA  
SECRETARIA DE FINANÇAS**

**LDO 2027**

SECRETARIA DE  
**FINANÇAS**



PREFEITURA DE  
**ITAPECERICA  
DA SERRA**

**AUDIÊNCIA PÚBLICA REFERENTE AO PROJETO DE  
LEI QUE ESTABELECE AS DIRETRIZES  
ORÇAMENTÁRIAS PARA O EXERCÍCIO DE 2027,  
CONFORME DISPOSTO NO PARÁGRAFO ÚNICO DO  
ART. 48, DA LEI DE RESPONSABILIDADE FISCAL**

**29 de abril de 2026**

SECRETARIA DE  
**FINANÇAS**



PREFEITURA DE  
**ITAPECERICA  
DA SERRA**

**O orçamento público é composto por três peças orçamentárias que se complementam: o PPA, a LDO e a LOA**



**Plano Plurianual (PPA)**

**Lei de Diretrizes Orçamentárias (LDO)**

**Lei Orçamentária Anual (LOA)**

SECRETARIA DE  
**FINANÇAS**



PREFEITURA DE  
**ITAPECERICA  
DA SERRA**

O **Plano Plurianual (PPA)** – estabelece as diretrizes e os objetivos da Administração Pública e apresenta os programas governamentais com seus recursos, indicadores e metas para um período de quatro anos. Ela compreende o 2º ano do mandato do chefe do Executivo e termina no 1º ano do mandato seguinte.

A **Lei de Diretrizes Orçamentárias (LDO)** – estabelece quais serão as metas e prioridades para o ano seguinte. Para isso, fixa o montante de recursos que o governo pretende economizar; traça regras, vedações e limites para as despesas dos Poderes; autoriza o aumento das despesas com pessoal; disciplina o equilíbrio entre as receitas e as despesas.

A **Lei Orçamentária Anual (LOA)** traça as prioridades, as metas e condições de execução do orçamento anual. Estima as receitas que o governo espera arrecadar durante o ano e fixa os gastos a serem realizados com tais recursos, para execução dos programas e ações governamentais.

SECRETARIA DE  
**FINANÇAS**



PREFEITURA DE  
**ITAPECERICA  
DA SERRA**

**Para a elaboração da LDO é necessária a utilização de instrumentos que garantem que os recursos arrecadados sejam distribuídos de forma a beneficiar a população, como por exemplo as ODS e as audiências virtuais**

SECRETARIA DE  
**FINANÇAS**



PREFEITURA DE  
**ITAPECERICA  
DA SERRA**

# Objetivos de Desenvolvimento Sustentável - ODS

Estes são os objetivos para os quais as Nações Unidas estão contribuindo a fim de que possamos atingir a Agenda 2030 no Brasil.



SECRETARIA DE  
FINANÇAS



PREFEITURA DE  
**ITAPECERICA  
DA SERRA**

# Audiências Virtuais

**Para a realização deste Projeto foi realizada uma audiência virtual no período de 5 a 27 de fevereiro e foram registradas 15 sugestões.**

**As demandas recebidas foram encaminhadas às áreas responsáveis (Secretarias e Autarquia da Saúde) para análise e auxílio na elaboração das peças Orçamentárias para o exercício de 2027.**

SECRETARIA DE  
**FINANÇAS**



PREFEITURA DE  
**ITAPECERICA  
DA SERRA**

# Audiência Virtual

-  Facilita
-  Portal do Cidadão
-  Serviços ao Muncipe
-  Empresa
-  Servidor
-  ICMS DIPAM
-  Nota Fiscal Eletrônica
-  Portal do Empreendedor
-  Transparência
-  Licitações

Você está em > Notícias > Finanças

## Audiência Virtual para elaboração do Projeto de Lei de Diretrizes Orçamentárias – PLDO 2027

APRESENTE A SUA SUGESTÃO

05/02/2026 às 11h14



A Prefeitura de Itapeçerica da Serra informa que disponibilizará no período de 5/02 a 27/02/2026, no portal oficial [Itapeçerica.sp.gov.br](http://Itapeçerica.sp.gov.br) e em suas mídias sociais, um formulário para que os munícipes registrem os problemas, necessidades e deficiências do município e apresentem as prioridades e sugestões que julgarem mais relevantes para o desenvolvimento do nosso Município. Para acesso basta [CLICAR AQUI](#): "Audiência Pública: Lei de Diretrizes Orçamentárias - LDO 2027".

No formulário, o cidadão deve inserir nome, e-mail, bairro, área de sugestão e a sugestão voltada à necessidade coletiva da população.

As indicações e propostas poderão ser apresentadas nas diversas áreas da Administração Municipal, como assistência social, cultura, educação, esporte, habitação, infraestrutura, meio ambiente, saúde, segurança pública e turismo. Para o preenchimento do formulário o cidadão deverá tomar como base os Objetivos de Desenvolvimento Social (Agenda 2030). As demandas da população serão analisadas e poderão ser incorporadas ao Projeto de Lei, que será posteriormente encaminhado para aprovação do Poder Legislativo.

Para apresentação do Projeto das Diretrizes Orçamentárias – PLDO 2027 da Prefeitura de Itapeçerica da Serra, a Secretaria de Finanças divulgará, em breve, local, data e horário de audiência pública.

# Audiência Virtual

<https://itapecerica.sp.gov.br/transparencia/demonstrativos-fiscais/planejamento-orcamentario> “ata Audiência on-line”

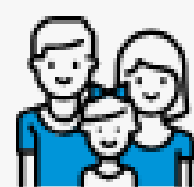

Portal do Cidadão



Serviços ao  
Munícipe

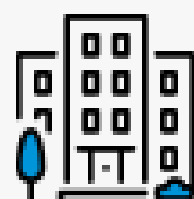

Empresa

## Planejamento Orçamentário

Relatório de Atividades - Programas, Metas e Ações

LDO - Lei de Diretrizes Orçamentárias

**2027**

- o Comunicado LDO
- o Ata Audiência virtual

SECRETARIA DE  
FINANÇAS



PREFEITURA DE  
**ITAPECERICA  
DA SERRA**

# RECEITA ESTIMADA 2027: R\$ 905.000

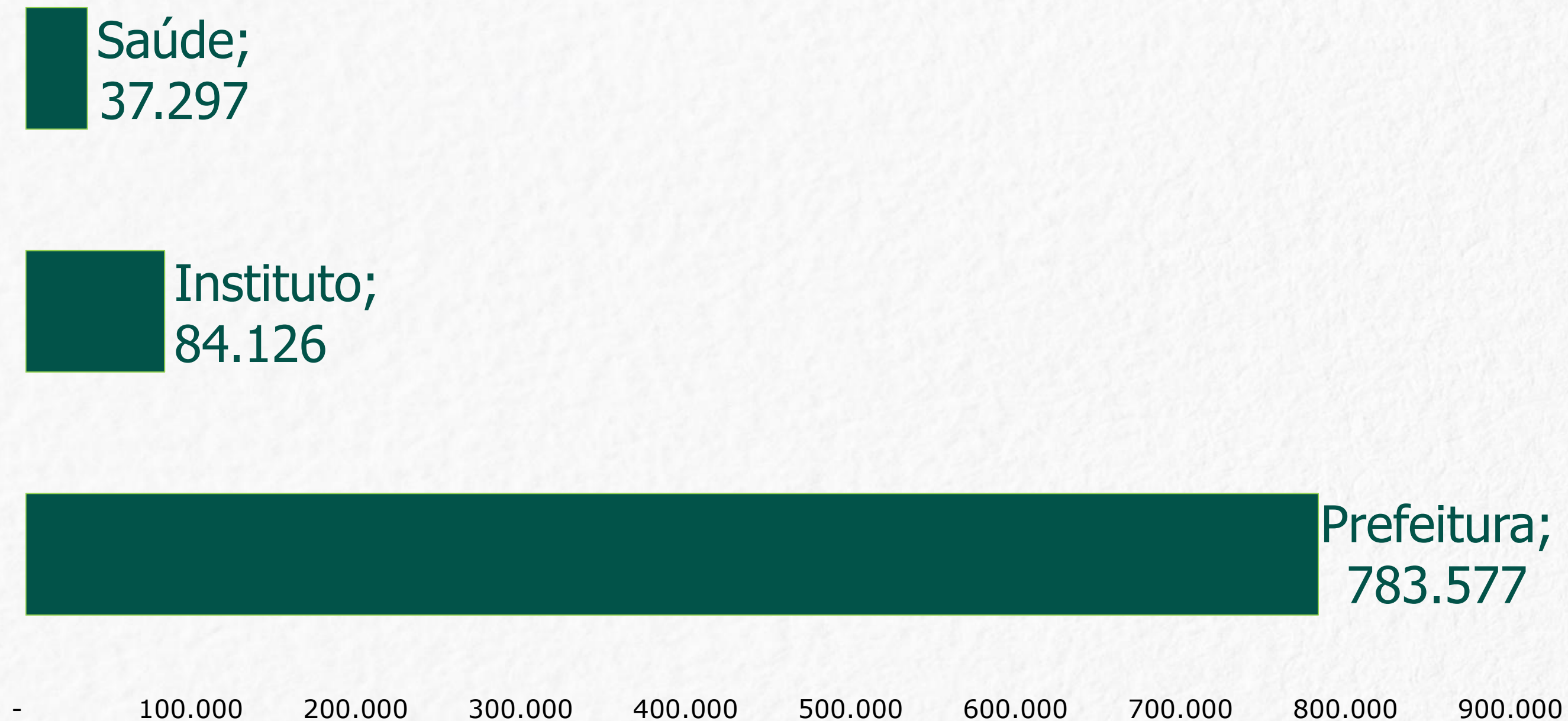

SECRETARIA DE  
**FINANÇAS**



PREFEITURA DE  
**ITAPECERICA  
DA SERRA**

# RECEITA ESTIMADA 2027: R\$ 905.000

DESCRIÇÃO RESUMIDA DAS RECEITAS	VALOR
Imposto sobre a Propriedade Predial e Territorial Urbana	74.979
Imposto sobre a Transmissão "Inter Vivos"	7.343
Imposto sobre a Renda - Retido na Fonte	39.527
Imposto sobre Serviços de Qualquer Natureza	60.379
Taxas	37.121
Contribuição de Melhoria	70
Contribuição para Custeio do Serviço de Iluminação Pública	21.500
Receita Patrimonial	4.626
Cota-Parte Fundo de Participação dos Municípios	191.525
Cota-Parte do Imposto Sobre a Propriedade Territorial Rural	56
Outras Transferências da União	22.128
Cota-Parte do ICMS	141.480

# RECEITA ESTIMADA 2027: R\$ 905.000

Cota-Parte do IPVA	39.083
Outras Transferências dos Estados	25.428
Transf. do Fundeb	143.794
Demais Receitas	41.198
Transferências de Capital	6.933
Renúncia	-3.273
Restituições	-78
Descontos Concedidos	-24
(-) Dedução de Receita para Formação do Fundeb	-70.218
<b>Subtotal</b>	<b>783.577</b>
Saúde - IS	37.297
Instituto de Previdência do Município de Itapecerica da Serra	84.126
<b>Subtotal</b>	<b>121.423</b>
<b>TOTAL DA RECEITA MUNICIPAL</b>	<b>905.000</b>

SECRETARIA DE  
FINANÇAS



PREFEITURA DE  
**ITAPECERICA  
DA SERRA**

# RECEITA ESTIMADA 2027: R\$ 905.000

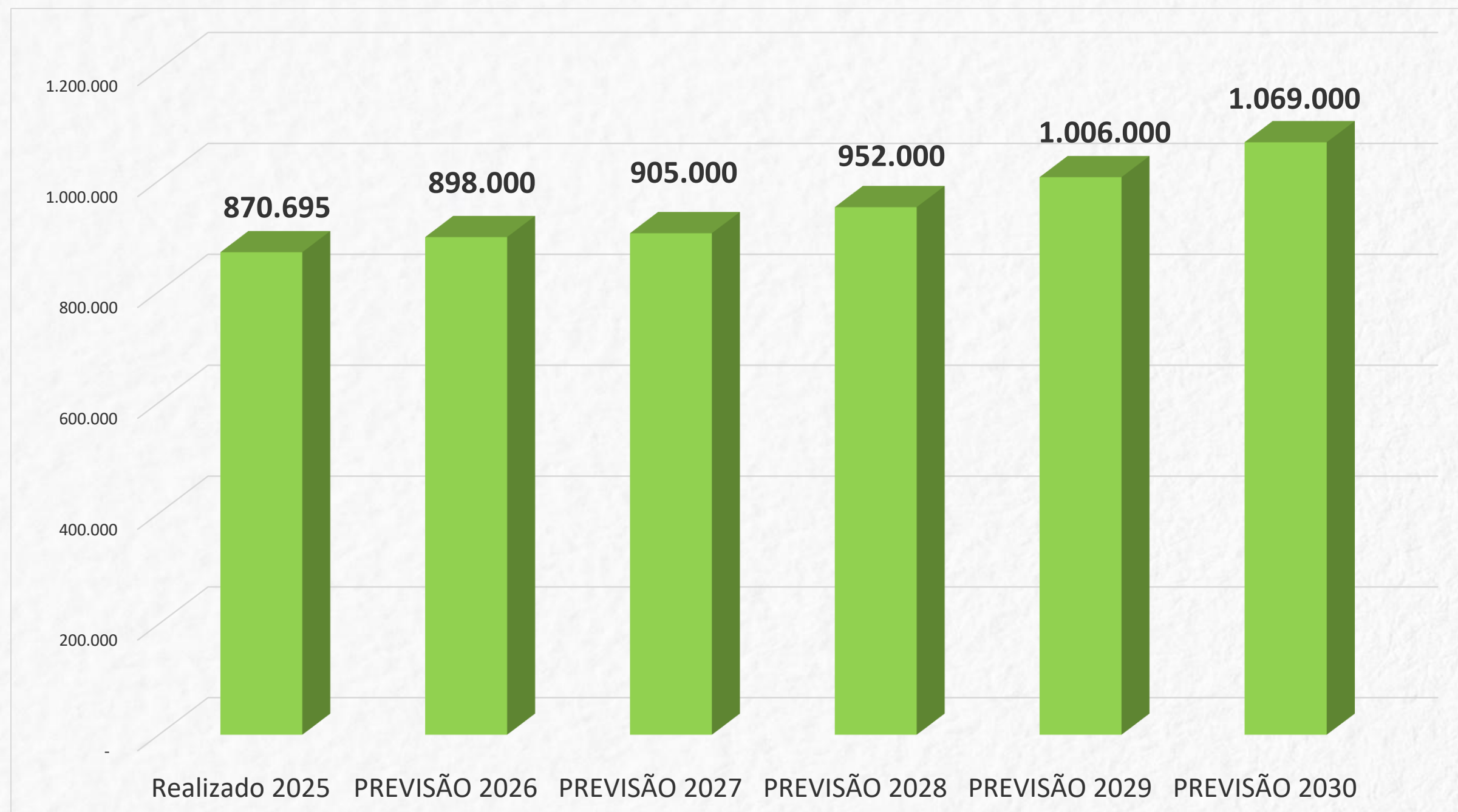

SECRETARIA DE  
**FINANÇAS**



PREFEITURA DE  
**ITAPECERICA  
DA SERRA**

# DESPESA FIXADA POR FUNÇÃO

FUNÇÃO	VALOR	%
01 - LEGISLATIVA	30.058	3,32%
03 - ESSENCIAL A JUSTIÇA	13.906	1,54%
04 - ADMINISTRAÇÃO	66.080	7,30%
06 - SEGURANÇA PÚBLICA	56.545	6,25%
08 - ASSISTÊNCIA SOCIAL	30.091	3,32%
09 - PREVIDÊNCIA SOCIAL	44.375	4,90%
10 - SAÚDE	171.403	18,94%
11 - TRABALHO	6.266	0,69%
12 - EDUCAÇÃO	257.141	28,41%
13 - CULTURA	7.011	0,77%

## DESPESA FIXADA POR FUNÇÃO

15 - URBANISMO	47.858	5,29%
16 - HABITAÇÃO	4.672	0,52%
17 - SANEAMENTO	47.036	5,20%
18 - GESTÃO AMBIENTAL	10.849	1,20%
22 - INDÚSTRIA	1.400	0,15%
23 - COMÉRCIO E SERVIÇOS	2.378	0,26%
26 - TRANSPORTE	6.282	0,69%
27 - DESPORTO E LAZER	13.287	1,47%
28 - ENCARGOS ESPECIAIS	33.217	3,67%
99 - RESERVA DE CONTINGÊNCIA	55.145	6,09%
<b>Total do Município</b>	<b>905.000</b>	<b>100,00%</b>

# DESPESA COM PESSOAL EM RELAÇÃO A RECEITA CORRENTE LÍQUIDA

ESPECIFICAÇÃO	ESTIMADO
<b>ADMINISTRAÇÃO DIRETA:</b> <b>Total das Receitas Correntes</b>	850.237
<b>ADMINISTRAÇÃO INDIRETA:</b> <b>Receitas Correntes:</b> Saúde – IS Instituto de Previdência <b>Subtotal das Receitas Correntes da Administração Indireta</b>	37.297 - <b>37.297</b>
<b>TOTAL DAS RECEITAS CORRENTES DO MUNICÍPIO</b>	<b>887.534</b>
<b>DEDUÇÕES:</b> (-) Contribuição p/ custeio do regime próprio de previdência municipal (-) Dedução de receita para formação do FUNDEB (-) Receitas correntes intraorçamentárias	- <b>73.593</b>
<b>RECEITA CORRENTE LÍQUIDA</b>	<b>813.941</b>

# DESPESA COM PESSOAL EM RELAÇÃO A RECEITA CORRENTE LÍQUIDA

DESPESAS TOTAIS COM PESSOAL	VALOR ORÇADO
<b>ADMINISTRAÇÃO DIRETA</b> Prefeitura	319.524
<b>ADMINISTRAÇÃO INDIRETA</b> Saúde – IS Instituto de Previdência	82.174 4.920
<b>OUTRAS DESPESAS DE PESSOAL</b>	1.474
<b>TOTAL DA DESPESA COM PESSOAL</b>	<b>408.092</b>
<b>DEDUÇÕES DE DESPESAS DE PESSOAL</b>	<b>-42.696</b>
<b>PERCENTUAL DO TOTAL DA DESPESA COM PESSOAL EM RELAÇÃO À RECEITA CORRENTE LÍQUIDA</b>	<b>44,89%</b>
<b>OUTRAS DESPESAS DE PESSOAL (01.00, 03.00, 91.00, 92.00 e 94.00)</b>	<b>42.696</b>

# RECEITA ESTIMADA 2026 R\$ 905.000

## DESPESA FIXADA 2026 R\$ 905.000

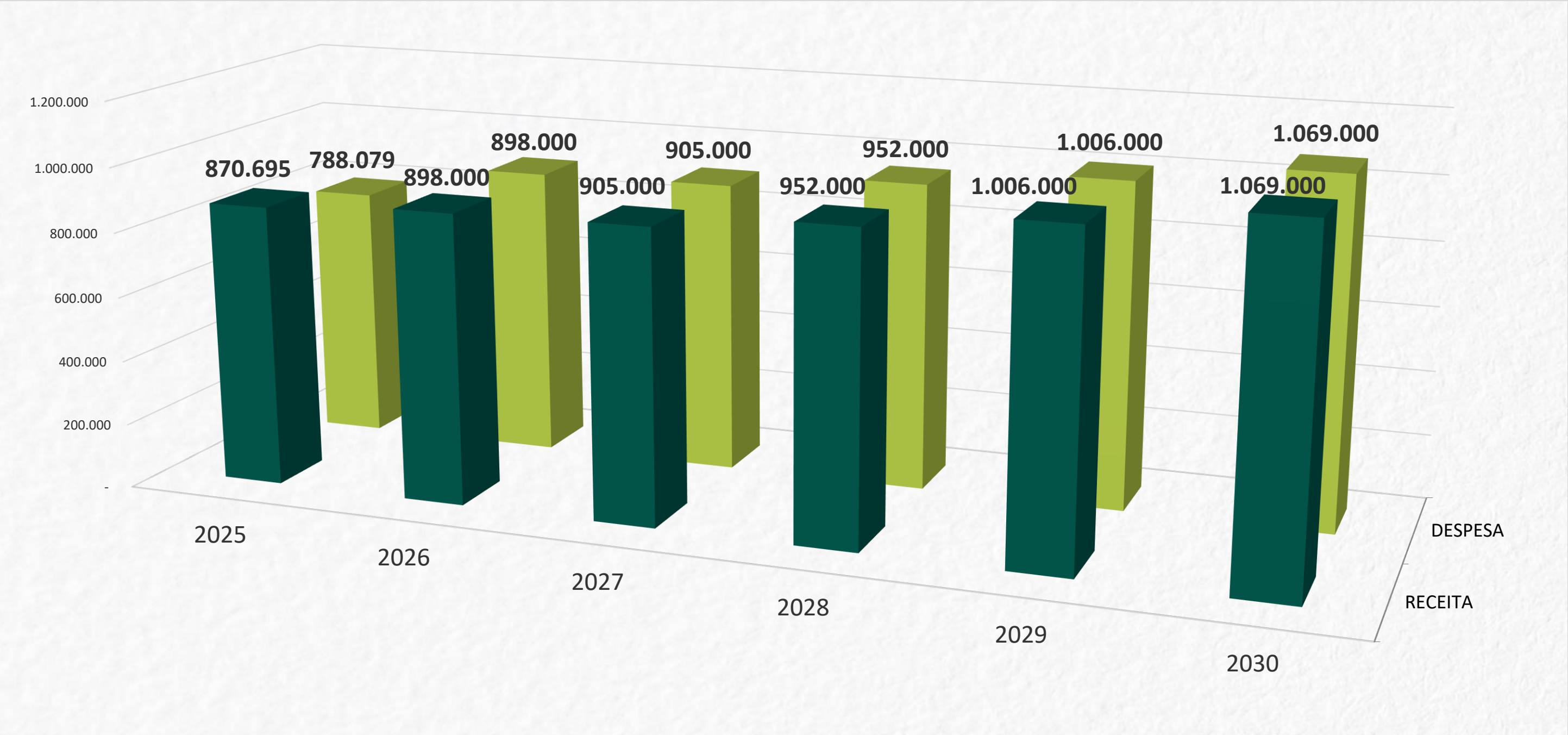

SECRETARIA DE  
**FINANÇAS**



PREFEITURA DE  
**ITAPECERICA  
DA SERRA**

## Manutenção de serviços essenciais e outros projetos, como por exemplo:



### Governo

Manutenção das atividades voltadas à agência de Correios do Bairro Santa Júlia e do Poupatempo.



### Cultura

Manutenção do Parque do Povo, Biblioteca, EMAC e Museu

- Eventos Culturais



### Esportes

- Manutenção das academias de ginástica
- Realização de Campeonatos e eventos esportivos

SECRETARIA DE  
**FINANÇAS**



PREFEITURA DE  
**ITAPECERICA  
DA SERRA**

## Manutenção de serviços essenciais e outros projetos, como por exemplo:



### Segurança e Defesa Civil

- Policiamento e fiscalização de trânsito
- Monitoramento de áreas de risco de desastres



### Social

- Manutenção dos CRAS e CREAS
- Manutenção do Serviço de Acolhimento Institucional para Crianças e Adolescentes (SAICA)
- Chamamentos públicos para atendimento de crianças e adolescentes, idosos e pessoas em situação de rua
- Fornecimento de cestas básicas para pessoas em situação de vulnerabilidade social

SECRETARIA DE  
**FINANÇAS**



PREFEITURA DE  
**ITAPECERICA  
DA SERRA**

## Manutenção de serviços essenciais e outros projetos, como por exemplo:

### Educação

- Concessão de bolsas de estudos para pessoas carentes
- Fornecimento de merenda, transporte e material escolar;
- Manutenção predial das unidades escolares
- Termos de colaboração com entidades “sem fins lucrativos” para Creches e Pré

### Turismo

- Eventos Turísticos

SECRETARIA DE  
**FINANÇAS**



PREFEITURA DE  
**ITAPECERICA  
DA SERRA**

**Manutenção de serviços essenciais e outros projetos, como por exemplo:**



## **Habitação**

- Regularização fundiária
- Auxílio moradia para pessoas em situação de extrema vulnerabilidade social



## **Transportes**

- Implantação do Plano de Mobilidade Urbana



## **PPP da Iluminação Pública**

- Modernização e Manutenção da Iluminação Pública

SECRETARIA DE  
**FINANÇAS**



PREFEITURA DE  
**ITAPECERICA  
DA SERRA**

**Manutenção de serviços essenciais e outros projetos, como por exemplo:**

## **PPP da Limpeza Pública**

- Coleta de resíduos sólidos
- Coleta de lixo hospitalar
- Remoção de resíduos da Construção Civil - RCC
- Pontos de coleta seletiva
- Serviços de capina e varrição
- Poda de árvores
- Monitoramento do aterro sanitário
- Remoção de chorume e destinação final de resíduos

SECRETARIA DE  
**FINANÇAS**



PREFEITURA DE  
**ITAPECERICA  
DA SERRA**

# Investimentos Convênios Federais



## Recapeamento

Pavimentação de vias e estradas em diversos bairros

## Obras Complementares

- Obras de contenção de encostas do município em diversos bairros (em projeto)

SECRETARIA DE  
**FINANÇAS**



PREFEITURA DE  
**ITAPECERICA  
DA SERRA**

# Investimentos Convênios Estadual



## Recapeamento

Pavimentação de vias em diversos bairros

SECRETARIA DE  
**FINANÇAS**



PREFEITURA DE  
**ITAPECERICA  
DA SERRA**

# LEGISLAÇÃO

- Constituição Federal
- Lei Federal nº 4.320 de 17 de março de 1964
- Lei Complementar nº 101 de 4 de maio de 2000
- Lei Municipal nº 3.218 de 27 de junho de 2025 (LDO)
- Lei Municipal nº 3.297 de 12 de dezembro de 2025 (PPA)
- Lei Municipal nº 3.301 de 18 de dezembro de 2025 (LOA)
- Lei Orgânica artigos 20, 58, 70, 71, 72, 73

# GOVERNO DR. RAMON CORSINI - GESTÃO 2025/2028

## ELABORAÇÃO

SR. HUDSON HONORATO

SRA. LAIS RENERO DOS SANTOS

SRA. LIZETE SILVA DE SOUZA

SR. RAFAEL DE JESUS FREITAS

SR. RENATO NUNES DE CARVALHO

SRA. ROSANA SOUSA SANTOS

SR. WAGNER WIECEK

SR. MICHEL BARBOSA

SR. OSIAS CARLOS DOS SANTOS

SECRETARIA MUNICIPAL DE FINANÇAS –  
SECRETÁRIA INTERINA  
SRA. **EDNÉIA PREVIATI OLIVEIRA**

DEPARTAMENTO DE PLANEJAMENTO  
ORÇAMENTÁRIO  
SRA. **ROSANA SOUSA SANTOS**

**ÁREA / DEPARTAMENTO**  
Secretaria de Finanças / Depto de  
Planejamento orçamentário

SECRETARIA DE  
FINANÇAS



PREFEITURA DE  
**ITAPECERICA  
DA SERRA**

# LEI DE DIRETRIZES ORÇAMENTÁRIA

## LDO 2027

SECRETARIA DE  
**FINANÇAS**



PREFEITURA DE  
**ITAPECERICA  
DA SERRA**