



PASSO A PASSO PARA EMITIR RELATÓRIO DE DÉBITOS DE IPTU INSCRITOS EM DÍVIDA ATIVA

| | |
|----------------------------|---|
| NOME DA TAREFA: | EMITIR RELATÓRIO DE DÉBITOS DE IPTU INSCRITOS EM DÍVIDA ATIVA |
| LOCAL DA APLICAÇÃO: | PORTAL TRIBUTÁRIO (http://portaltributario.pmi.mg.gov.br:8090/PortalTributario-web/index.xhtml) |
| RESPONSÁVEL: | CADASTRO IMOBILIÁRIO E CONTRIBUINTES DE IPTU EM GERAL |
| CRIADO EM: | 10/11/2022 |

Passo a Passo:

O contribuinte deverá acessar o **SITE DA PREFEITURA MUNICIPAL DE ITABIRITO** (www.itabirito.mg.gov.br) e clicar no ícone do **PORTAL TRIBUTÁRIO**.



OU, poderá acessar o sistema pelo **LINK DIRETO DO PORTAL TRIBUTÁRIO**:
<http://portaltributario.pmi.mg.gov.br:8090/PortalTributario-web/index.xhtml>

No **PORTAL TRIBUTÁRIO**, o contribuinte deverá clicar em **DÍVIDA ATIVA – CONSULTA DE DÉBITOS EM DÍVIDA ATIVA** no menu superior.

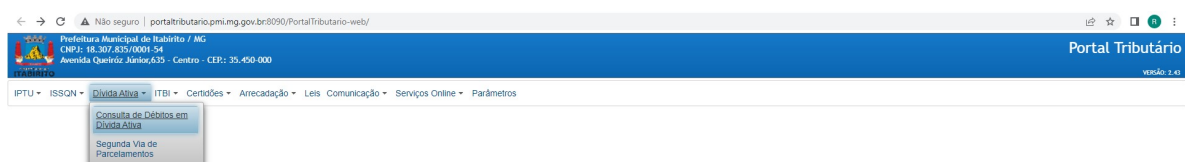

Logo em seguida, **SELECIONAR** a opção **IPTU**, **PREENCHER OS DADOS** solicitados (**INSCRIÇÃO IMOBILIÁRIA** e

TEXTO DA IMAGEM) e clicar em **PESQUISAR**.

Observação:

A inscrição imobiliária pode ser encontrada no carnê/guia de IPTU dos anos anteriores.



CONFIRME a solicitação para que seja gerado o relatório de **DÉBITOS ATUALIZADOS DE IPTU**.

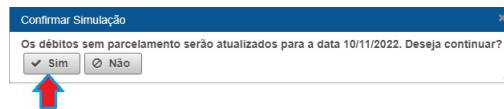

Aguarde e será gerado o **RELATÓRIO DE DÉBITOS DE IPTU** em PDF.

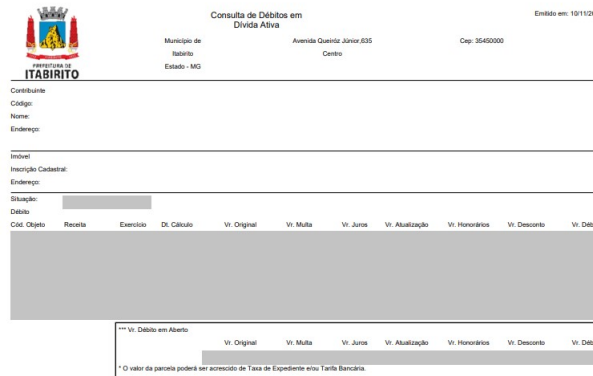

Resultados Esperados

- Modernização do setor tributário.
- Autonomia do contribuinte.
- Diminuição de atividades de suporte administrativo realizada pelos servidores do setor de cadastro.
- Padronização das ações efetuadas no PORTAL TRIBUTÁRIO por contribuintes e servidores
- Facilidade de acesso às informações do funcionamento do PORTAL TRIBUTÁRIO em caso de dúvidas.

Perspectiva de Revisão

Esse passo a passo deve ser revisado anualmente ou quando houver alterações na forma de funcionamento do PORTAL TRIBUTÁRIO, bem como no procedimento das ações da administração tributária.

Embasamento Legal

- Lei Municipal 1816/93
- Lei Municipal 3650/22

Aprovação/Realização

Aprovado por:
Aprovado por:
Aprovado por:
Realizado por:

Rane Curto Nascimento Ferreira
Gilson Carlos Fontes
Marina Gabriela Silva Gomes
Ronald Dantas Pereira

Secretária de Fazenda
Diretor da Tributação
Técnica de Edificações
Fiscal Tributário