

# PREFEITURA MUNICIPAL DE QUADRA

ANO:



PROCESSO N.º

ASSUNTO:

HISTÓRICO:

**Prefeitura Municipal de Quadra**

**Protocolo N.º:** 889 / 2023

**Data:** 14/06/2023 15:22:47

**Interessado:** M CONSERV CONSTRUCOES E SERVICOS LTDA  
RUA PROFESSOR HENRIQUE MORIZE, Nº32

**Assunto**

4ª MEDIÇÃO - CRECHE ESCOLA

**Observação**

Emp. 100184 / 4  
27-06-23

14/06/2023, 14:21

Locamail :: LIBERAÇÃO 4ª Medição - Creche Escola | Quadra

Assunto: **LIBERAÇÃO 4ª Medição - Creche Escola | Quadra**  
De: MCONSERV <mconserv@mconserv.com.br>  
Para: 'PM Quadra\_Alessandra Mascarenhas Mendes' <administracao@quadra.sp.gov.br>  
Cc: 'Denis machado' <gabrielmachadwr@hotmail.com>  
Data: 14/06/2023 14:01

P.M. QUADRA  
Proc. N° 889/2023  
Fls. N° 01/web  
6

- RELATÓRIO MEDIÇÃO 4ª Medição.pdf (~3.6 MB)
- 4ª Medição Quadra.xlsx (~62 KB)

Alessandra, bom dia.

Segue anexo planilha e relatório fotográfico, referente a 4ª solicitação de medição.

Aguardamos retorno.

Atenciosamente,



Paulo Machado  
Comercial  
Cel.: (11) 98294 – 5623  
R. Professor Henrique Morize, 32 – Cipava - Osasco/SP

 Não contém vírus. [www.avg.com](http://www.avg.com)

### Relatório 4ª Medição

Este documento é parte integrante para a solicitação de liberação de medição, referente aos itens executados conforme descritos abaixo.

- Relatório fotográfico correspondente as execuções de:
  - Fechamento em alvenaria.
  - Chapiscos e Rebocos.
  - Instalações hidráulicas, tubo de PVC rígido, registros e válvulas.
  - Instalações de água Quente – Canos de Cobre.

As aberturas dos tubos, são meramente para mostrar o serviço executado, atualmente já se encontram com fechamento em reboco.

P.M. QUADRA  
Proc. N° 889/2023  
Fis. N° 04  
6

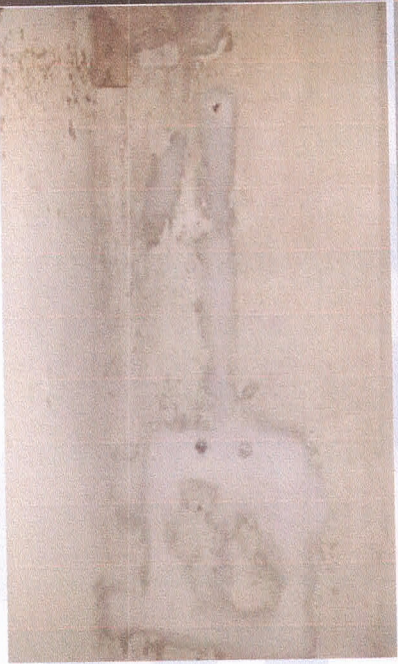
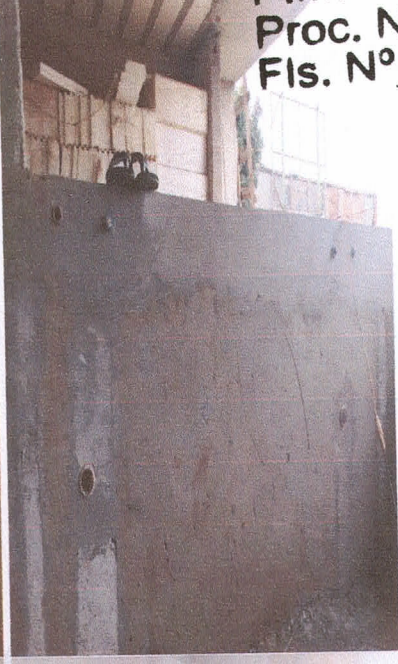

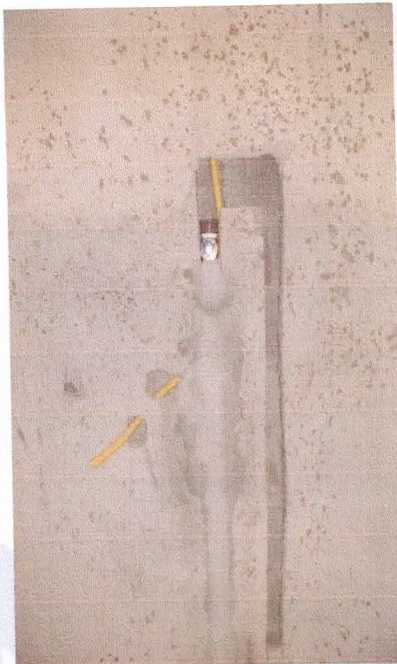

P.M. QUADRA  
Proc. N° 889/2008  
Fls. N° 06  
G

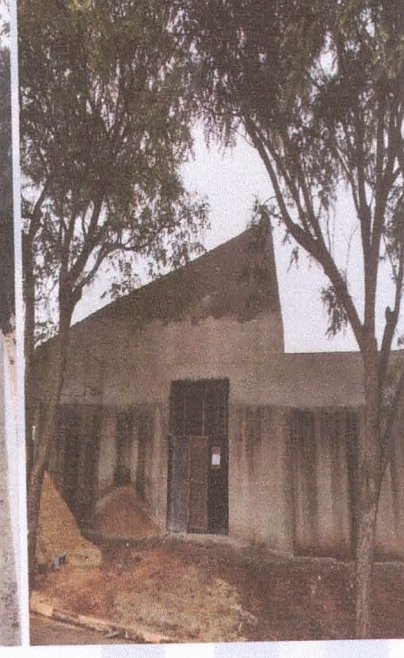
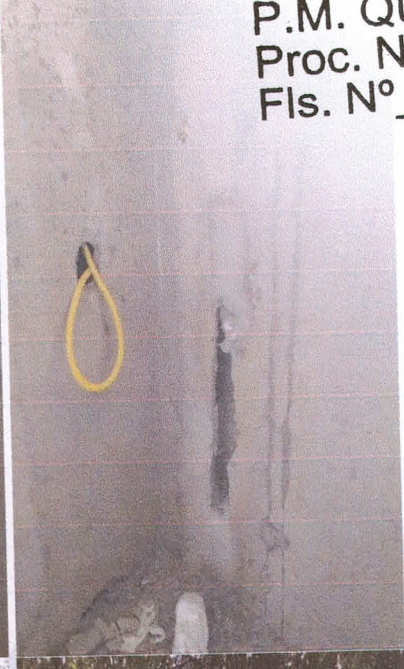

P.M. QUADRA  
Proc. N° 389/2023  
Fis. N° 07  
6



P.M. QUADRA  
Proc. N° 8589/2023  
Fls. N° 08  
G

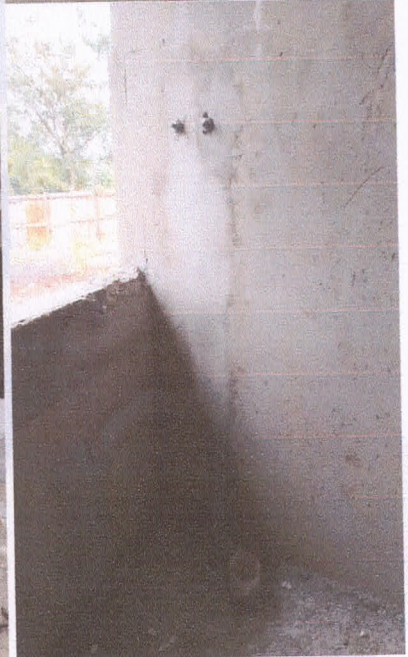
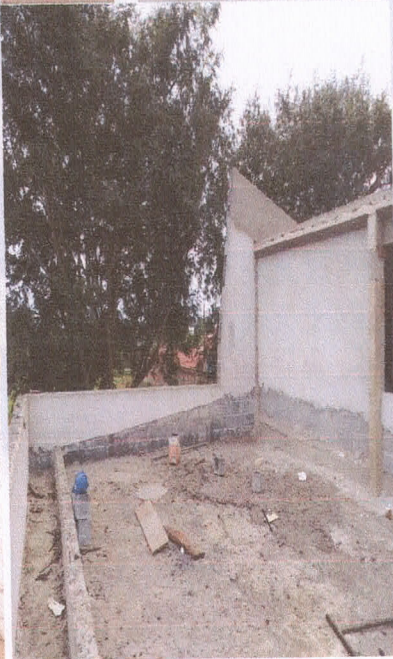
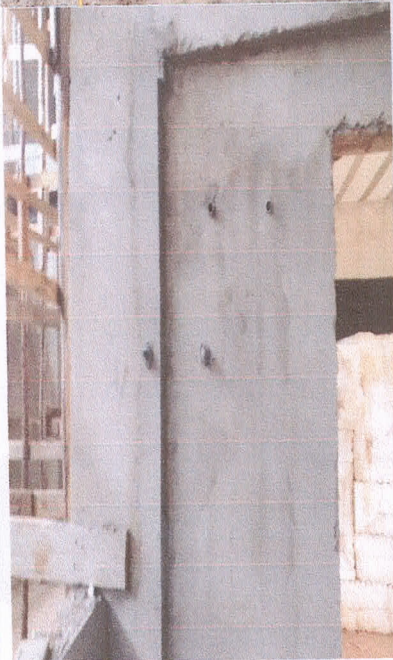
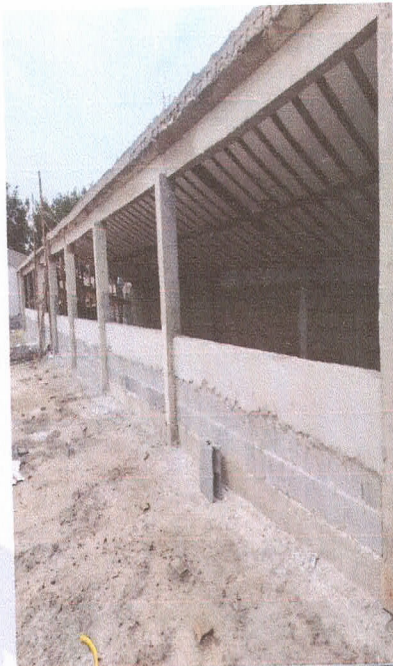



P.M. QUADRA  
Proc. N° 889/2003  
Fis. N° 09  
6

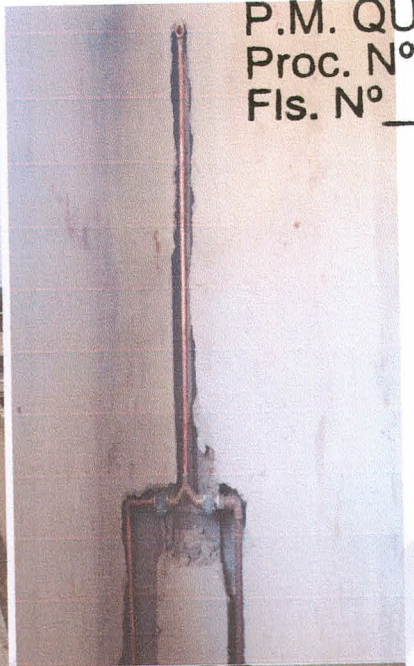

P.M. QUADRA  
Proc. N° 389/2023  
Fls. N° 10  
G

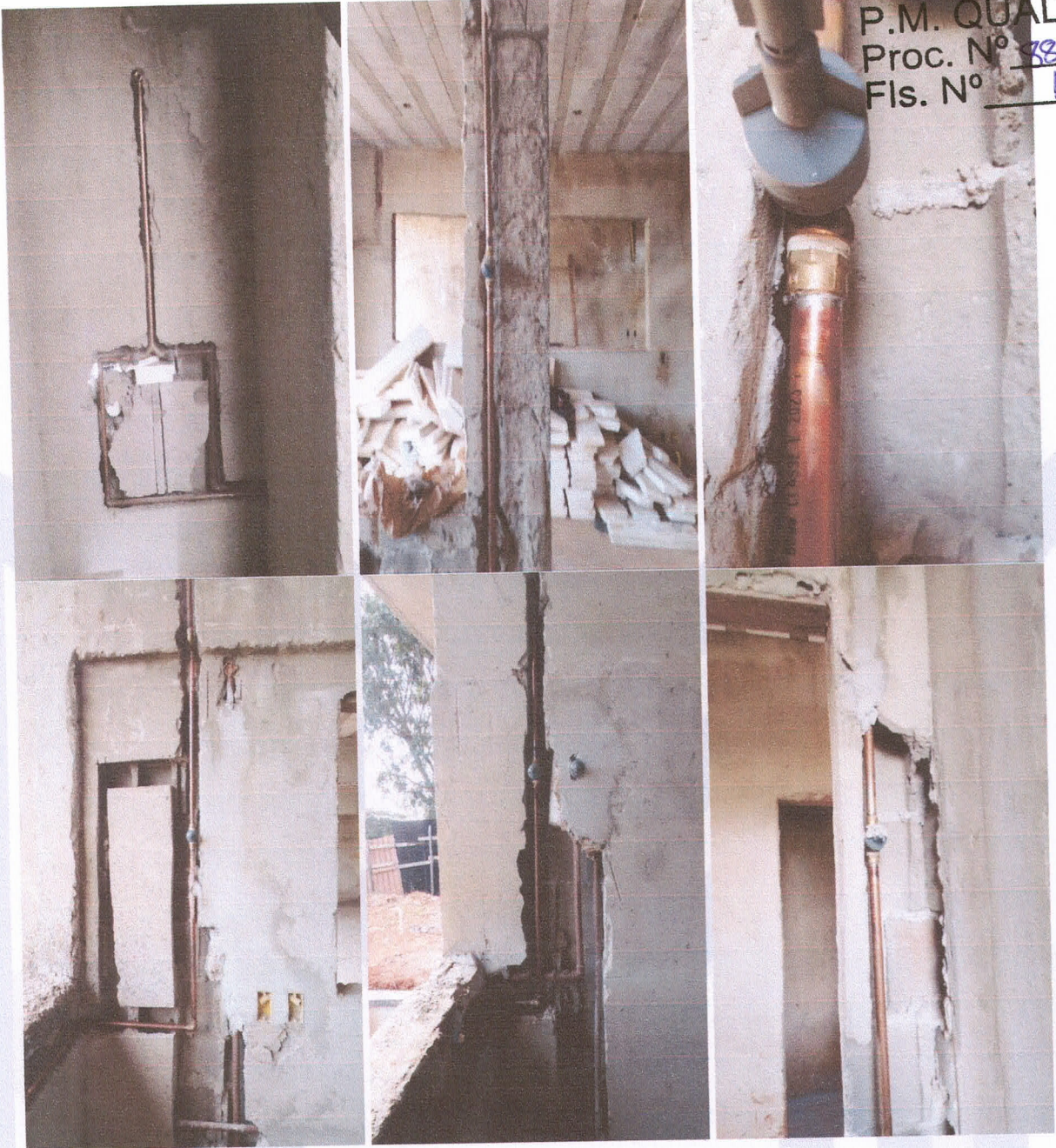

P.M. QUADRA  
Proc. N° 809/2023  
Fls. N° 11  
G



Osasco, 14 de junho de 2023

Assinatura do Representante Legal

**MCONSERV CONSTRUÇÕES E SERVIÇOS LTDA**  
**DENIS GABRIEL SILVA MACHADO**  
**SÓCIO PROPRIETÁRIO**  
CPF n° 079.020.754-00  
RG n° 54.923.535-8  
CREA: 5071008390



*correções*

Código	Serviço	Unid.	Qtd.	Total	1ª MEDIÇÃO	2ª MEDIÇÃO	3ª MEDIÇÃO	4ª MEDIÇÃO
		M2	0	0				
<b>TOTAL DO ITEM</b>								
03	<b>SUPERESTRUTURA</b>							
03.01.001	FORMAS DE MADEIRA MACICA	M2	282,00	40.108,86	24.065,32	16.034,54	R\$ 9,00	R\$ 0,00
03.02.002	ACO CA 50 (A OU B) FYK= 500 M PA	KG	1.120,11	17.484,92	0,00	17.484,92	R\$ 0,00	R\$ 0,00
03.02.003	ACO CA 60 (A OU B) FYK= 600 M PA	KG	354,00	6.046,32	0,00	6.046,32	R\$ 0,00	R\$ 0,00
03.02.005	TELA ARMADURA (MALHA ACO CA 60 FYK= 600 M PA)	KG	544,20	8.048,72	0,00	5.613,23	R\$ 2.435,49	R\$ 0,00
03.03.016	CONCRETO DOSADO E LANÇADO FCK=25 MPA	M3	36,03	20.512,24	0,00	10.512,24	R\$ 10.000,00	R\$ 0,00
03.03.018	LAJE PRE-FABRICADA VIGOTA TRELICADA UNIDIRECIONAL LT12-	M2	568,13	92.764,27	64.934,99		R\$ 13.000,00	R\$ 14.829,28
<b>TOTAL DO ITEM</b>					<b>184.965,32</b>			
04	<b>ALVENARIA E OUTROS ELEMENTOS</b>							
04.01.030	ALVENARIA DE BLOCOS DE CONCRETO E=9CM CLASSE C	M2	0,00	0,00	0,00	0,00	R\$ 0,00	R\$ 0,00
04.01.033	ALVENARIA DE BLOCO DE CONCRETO 14X19X39 CM CLASSE C	M2	0,00	0,00	0,00	0,00	R\$ 0,00	R\$ 0,00
04.01.034	ALVENARIA DE BLOCO DE CONCRETO 19X19X39 CM CLASSE C	M2	0,00	0,00	0,00	0,00	R\$ 0,00	R\$ 0,00
04.01.045	CONCRETO GROUT, PREPARADO NO LOCAL, LANÇADO E ADENSADO	M3	1,00	562,19	0,00	0,00	R\$ 0,00	R\$ 0,00
04.01.046	ARMADURA CA 50 PARA PAREDE AUTO-PORTANTE	KG	14,40	224,78	0,00	0,00	R\$ 224,78	R\$ 0,00
04.03.002	DV-02 DIVISORIA DE GRANILITE - LATERAL FECHADA	M	1,70	1.048,76	0,00	0,00	R\$ 0,00	R\$ 0,00
04.03.003	DV-03 DIVISORIA DE GRANILITE - FRONTAL	M	3,40	7.632,46	0,00	0,00	R\$ 0,00	R\$ 0,00
04.03.005	DV-06 DIVISORIA DE GRANILITE SANITARIO INFANTIL H=1,20M	M	5,90	2.574,41	0,00	0,00	R\$ 0,00	R\$ 0,00
04.03.009	DV-07 DIVISÓRIA DE GRANILITE	M2	5,10	1.093,19	0,00	0,00	R\$ 0,00	R\$ 0,00
<b>TOTAL DO ITEM</b>					<b>13.135,79</b>			
05	<b>ELEMENTOS DE MADEIRA/COMPONENTES</b>							
05.01.004	PM-04 PORTA DE MADEIRA SARRAFEADA P/ PINT. BAT. MADEIRA	UN	1,00	1.271,49	0,00	0,00	R\$ 0,00	R\$ 0,00
05.01.014	PM-24 PORTA DE MADEIRA SARRAFEADA P/ PINT. BAT. MADEIRA	UN	3,00	3.806,64	0,00	0,00	R\$ 0,00	R\$ 0,00
05.01.029	PM-74 PORTA SARRAFEADO MACIÇO P/BOXES L=62CM-COMPLETA	UN	4,00	2.762,80	0,00	0,00	R\$ 0,00	R\$ 0,00
05.01.070	PM-83 PORTA DE CORRER ACESSIVEL SARRAFEADA MACIÇA G1-C1	UN	3,00	9.622,08	0,00	0,00	R\$ 0,00	R\$ 0,00
05.01.095	PM-63 PORTA DE MADEIRA SARRAFEADA P/ PINT. C/ BAND. BAT. MAD.	UN	1,00	1.340,97	0,00	0,00	R\$ 0,00	R\$ 0,00
05.01.096	PM-64 PORTA DE MADEIRA SARRAFEADA P/ PINT. C/ BAND. BAT. MAD.	UN	18,00	24.864,48	0,00	0,00	R\$ 0,00	R\$ 0,00
05.05.037	BS-08 BANCADA PARA FRALDÁRIO	M	5,20	5.519,02	0,00	0,00	R\$ 0,00	R\$ 0,00
05.05.040	BS-05 BANCADA PARA COZINHA - GRANITO POLIDO 20MM	M	10,70	5.017,55	0,00	0,00	R\$ 0,00	R\$ 0,00
05.05.064	PR-08 PRATELEIRA DE GRANITO	M	10,70	2.414,99	0,00	0,00	R\$ 0,00	R\$ 0,00
05.05.067	PR-03 PRATELEIRA DE GRANILITE - L=30CM	M	4,10	4.815,78	0,00	0,00	R\$ 0,00	R\$ 0,00
05.05.075	PR-09 PRATELEIRA EM GRANILITE - L=55CM	M	8,30	11.420,97	0,00	0,00	R\$ 0,00	R\$ 0,00
05.05.078	GS-03 GUICHE DE SECRETARIA/JANELA DE 2 FOLHAS	UN	1,00	4.080,62	0,00	0,00	R\$ 0,00	R\$ 0,00
05.05.080	ET-05 ESTRADO DE POLIPROPILENO	M	2,50	199,35	0,00	0,00	R\$ 0,00	R\$ 0,00
05.05.086	BA-13 BALCAO ATENDIMENTO - GRANITO	UN	1,00	3.841,07	0,00	0,00	R\$ 0,00	R\$ 0,00
05.05.090	BA-11 BALÇÃO DE DEVOLUÇÃO DE GRANITO (L=70CM)	UN	2,00	5.224,82	0,00	0,00	R\$ 0,00	R\$ 0,00



08.03.016	TUBO PVC RIGIDO JUNTA SOLDÁVEL DE 25 INCL CONEXÕES	M	128,00	3.475,20	0,00	0,00	R\$ 3.100,00	R\$ 375,20
08.03.017	TUBO PVC RIGIDO JUNTA SOLDÁVEL DE 32 INCL CONEXÕES	M	81,00	3.231,90	0,00	0,00	R\$ 2.900,00	R\$ 331,90
08.03.019	TUBO PVC RIGIDO JUNTA SOLDÁVEL DE 50 INCL CONEXÕES	M	54,00	3.158,46	0,00	0,00	R\$ 2.857,00	R\$ 301,46
08.03.020	TUBO PVC RIGIDO JUNTA SOLDÁVEL DE 60 INCL CONEXÕES	M	16,50	1.394,75	0,00	0,00	R\$ 1.205,00	R\$ 189,75
08.03.021	TUBO PVC RIGIDO JUNTA SOLDÁVEL DE 75 INCL CONEXÕES	M	44,00	5.539,16	0,00	0,00	R\$ 0,00	R\$ 0,00
08.03.022	TUBO PVC RIGIDO JUNTA SOLDÁVEL DE 85 INCL CONEXÕES	M	16,00	2.426,56	0,00	0,00	R\$ 0,00	R\$ 0,00
08.04.005	REGISTRO DE GAVETA BRUTO DN 40MM 1 1/2"	UN	1,00	150,69	0,00	0,00	R\$ 0,00	R\$ 150,69
08.04.022	REGISTRO DE GAVETA COM CANOPLA CROMADA DN 20MM (3/4")	UN	20,00	2.779,60	0,00	0,00	R\$ 0,00	R\$ 2.779,60
08.04.023	REGISTRO DE GAVETA COM CANOPLA CROMADA DN 25MM (1")	UN	3,00	467,19	0,00	0,00	R\$ 0,00	R\$ 467,19
08.04.032	REGISTRO DE PRESSAO C/ CANOPLA CROMADA DN 20MM (3/4")	UN	23,00	2.839,35	0,00	0,00	R\$ 0,00	R\$ 2.839,35
08.04.044	VALVULA DE DESCARGA C/ REG INCCORP DN=40MM(1 1/2) ACAB	UN	14,00	7.366,38	0,00	0,00	R\$ 0,00	R\$ 5.893,10
08.08.045	EXTINTORES MANUAIS DE CO2 COM CAPACIDADE DE 6 KG	UN	1,00	643,59	0,00	0,00	R\$ 0,00	R\$ 0,00
08.08.046	EXTINTORES MANUAIS PO QUIMICO SECO COM CAPACIDADE DE 4 KG	UN	2,00	410,12	0,00	0,00	R\$ 0,00	R\$ 0,00
08.08.050	EXTINTORES MANUAIS DE AGUA PRESSURIZADA CAP DE 10 L	UN	2,00	422,58	0,00	0,00	R\$ 0,00	R\$ 0,00
08.09.015	TUBO PVC NORMAL "SN" JUNTA SOLDÁVEL/ELÁSTICA DN 40 INCL	M	29,50	1.469,10	0,00	0,00	R\$ 1.469,10	R\$ 0,00
08.09.016	TUBO PVC NORMAL "SN" JUNTA ELÁSTICA DN 50 INCL CONEXÕES	M	82,00	4.713,36	0,00	0,00	R\$ 4.713,36	R\$ 0,00
08.09.017	TUBO PVC NORMAL "SN" JUNTA ELÁSTICA DN 75 INCL CONEXÕES	M	24,00	1.751,04	0,00	0,00	R\$ 1.751,04	R\$ 0,00
08.09.018	TUBO PVC NORMAL "SN" JUNTA ELÁSTICA DN 100 INCL CONEXÕES	M	79,00	6.117,76	0,00	0,00	R\$ 6.117,76	R\$ 0,00
08.09.019	TUBO PVC NORMAL "SN" JUNTA ELÁSTICA DN 150 INCL CONEXÕES	M	60,00	9.137,40	0,00	0,00	R\$ 0,00	R\$ 0,00
08.10.006	CAIXA SIFONADA DE PVC DN 150X150X50MM C/GRELHA METALICA	UN	12,00	1.215,72	0,00	0,00	R\$ 1.215,72	R\$ 0,00
08.10.039	CI-02 CAIXA DE INSPEÇÃO 80 X 80 CM P/ ESGOTO	UN	8,00	8.267,52	0,00	0,00	R\$ 8.267,52	R\$ 0,00
08.10.036	CG-01 CX DE GORDURA EM ALVENARIA	UN	3,00	2.972,58	0,00	0,00	R\$ 2.972,58	R\$ 0,00
08.10.038	CI-01 CX DE INSPEÇÃO 60X 60 CM P/ ESGOTO	UN	6,00	2.458,38	0,00	0,00	R\$ 2.458,38	R\$ 0,00
08.10.049	RALO SECO CONICO PVC DN 100MM C/GRELHA PVC CROMADO	UN	7,00	509,25	0,00	0,00	R\$ 0,00	R\$ 509,25
08.11.033	TUBO DE PVC RIGIDO JUNTA ELASTICA DN 100 MM	M	89,00	8.341,08	0,00	0,00	R\$ 8.201,00	R\$ 140,08
08.11.034	TUBO DE PVC RIGIDO JUNTA ELASTICA DN 150 MM	M	26,00	3.959,28	0,00	0,00	R\$ 0,00	R\$ 0,00
08.12.033	RUFO EM CHAPA GALVANIZADA N 24 - CORTE 0,33 M	M	74,80	6.385,68	0,00	0,00	R\$ 0,00	R\$ 0,00
08.12.034	RUFO EM CHAPA GALVANIZADA N 24 - CORTE 0,50 M	M	27,20	3.448,96	0,00	0,00	R\$ 0,00	R\$ 0,00
08.12.067	GRELHA HEMISFERICA DE FERRO FUNDIDO DN 150MM (6")	UN	8,00	188,80	0,00	0,00	R\$ 0,00	R\$ 0,00
08.13.012	TUBO ACO GALVANIZ NBR5580-CL MEDIA, DN25MM (1") - INCL	M	8,00	1.142,00	0,00	0,00	R\$ 0,00	R\$ 0,00
08.13.013	TUBO ACO GALVANIZ NBR5580-CL MEDIA, DN32MM (1 1/4")-INCL	M	28,00	4.891,32	0,00	0,00	R\$ 0,00	R\$ 0,00
08.13.014	TUBO ACO GALVANIZ NBR5580-CL MEDIA, DN40MM (1 1/2") - INCL	M	17,00	3.088,22	0,00	0,00	R\$ 0,00	R\$ 0,00
08.13.017	TUBO ACO GALVANIZ NBR5580-CL MEDIA, DN80MM (3")-INCL CONEXOES	M	13,00	4.621,63	0,00	0,00	R\$ 0,00	R\$ 0,00
08.14.003	REGISTRO DE GAVETA BRUTO DN 25MM (1")	UN	2,00	182,36	0,00	0,00	R\$ 0,00	R\$ 0,00
08.14.004	REGISTRO DE GAVETA BRUTO DN 32MM (1 1/4")	UN	2,00	268,40	0,00	0,00	R\$ 0,00	R\$ 0,00
08.14.005	REGISTRO DE GAVETA BRUTO DN 40MM (1 1/2")	UN	4,00	602,76	0,00	0,00	R\$ 0,00	R\$ 0,00
08.14.008	REGISTRO DE GAVETA BRUTO DN 80MM (3")	UN	1,00	652,66	0,00	0,00	R\$ 0,00	R\$ 0,00
08.14.027	VALVULA DE RETENCAO VERTICAL DE BRONZE DE 1.1/4"	UN	2,00	340,10	0,00	0,00	R\$ 0,00	R\$ 0,00
08.14.037	VALVULA DE RETENCAO DE PE COM CRIVO DE BRONZE DE 1.1/2"	UN	1,00	194,93	0,00	0,00	R\$ 0,00	R\$ 0,00
08.14.046	TORNEIRA DE BOIA EM LATAO (BOIA PLAST) DN 25MM (1")	UN	2,00	285,58	0,00	0,00	R\$ 0,00	R\$ 0,00
08.14.078	CONJ MOTOR-BOMBA (CENTRIFUGA) 1 HP 8500 L/H-20 MCA	UN	2,00	3.928,86	0,00	0,00	R\$ 0,00	R\$ 0,00

*Carminas*

08.15.002	BN-01 BANHO BECÁRIO	UN	2,00	9.583,40	0,00	R\$ 0,00	R\$ 0,00
08.15.003	BN-02 BANHO INFANTIL	CJ	6,00	8.975,70	0,00	R\$ 0,00	R\$ 0,00
08.16.001	BACIA SIFONADA DE LOUCA BRANCA (VDR 6L) C/ ASSENTO	UN	2,00	727,70	0,00	R\$ 0,00	R\$ 0,00
08.16.003	BACIA SANITÁRIA INFANTIL	UN	9,00	6.085,98	0,00	R\$ 0,00	R\$ 0,00
08.16.010	LAVATORIO DE LOUCA BRANCA SEM COLUNA C/ TORNEIRA DE FECHAM	UN	13,00	13.683,02	0,00	R\$ 0,00	R\$ 0,00
08.16.045	TANQUE DE LOUCA BRANCA, PEQUENO C/COLUNA	UN	4,00	4.621,32	0,00	R\$ 0,00	R\$ 0,00
08.16.051	SABONETEIRA DE LOUCA BRANCA DE 15X15 CM	UN	2,00	220,70	0,00	R\$ 0,00	R\$ 0,00
08.16.065	PAPELEIRA DE LOUCA BRANCA DE 15X15CM	UN	11,00	1.220,67	0,00	R\$ 0,00	R\$ 0,00
08.16.070	CABIDE DE LOUCA BRANCA COM 2 GANCHOS	UN	2,00	118,50	0,00	R\$ 0,00	R\$ 0,00
08.16.083	VA-01 VARAL/TOALHEIRO	UN	2,00	1.164,64	0,00	R\$ 0,00	R\$ 0,00
08.16.089	BR-01 BACIA P/ SANITARIO ACESSIVEL	CJ	3,00	10.315,41	0,00	R\$ 0,00	R\$ 0,00
08.16.090	BR-02 LAVATORIO PARA SANITARIO ACESSIVEL	CJ	3,00	5.412,57	0,00	R\$ 0,00	R\$ 0,00
08.16.093	BR-05 TROCADOR ACESSIVEL	UN	1,00	4.494,75	0,00	R\$ 0,00	R\$ 0,00
08.16.094	BR-06 CHUVEIRO ACESSIVEL	CJ	1,00	3.108,17	0,00	R\$ 0,00	R\$ 0,00
08.17.038	CHUVEIRO SIMPLES C/ARTICULACAO, LATAO CROMADO DN 15MM (1/2")	UN	7,00	1.538,74	0,00	R\$ 0,00	R\$ 0,00
08.17.049	PURIFICADOR/BEDEURO DE AGUA REFRIGERADA	UN	3,00	9.419,82	0,00	R\$ 0,00	R\$ 0,00
08.17.052	EX-01 EXAUSTOR AXIAL DN 40 CM	UN	1,00	898,52	0,00	R\$ 0,00	R\$ 0,00
08.17.058	FT-02 FILTRO PARA AGUA POTAVEL	UN	2,00	1.201,70	0,00	R\$ 0,00	R\$ 0,00
08.17.080	TORNEIRA DE LAVAGEM COM CANOPLA DE 1/2"	UN	1,00	75,99	0,00	R\$ 0,00	R\$ 0,00
<b>TOTAL DO ITEM</b>				<b>228.257,24</b>			
<b>INSTALAÇÕES ELÉTRICAS</b>							
09							
09.02.061	AE-21 ABRIGO E ENTRADA DE ENERGIA (CAIXA M OU H): AES	UN	1,00	6.928,47	0,00	R\$ 0,00	R\$ 0,00
09.02.080	CONJ 4 CABOS P/ ENTRADA ENERGIA SECCAO 150MM2 C/	UN	1,00	8.130,36	0,00	R\$ 0,00	R\$ 0,00
09.02.082	CONJ. ENTRADA P/ TELEFONE EM ENTRADA DE ENERGIA	UN	2,00	1.466,70	0,00	R\$ 0,00	R\$ 0,00
09.02.088	DISJUNTOR TRIPOLAR TERMOMAGNETICO 3X10A A 3X50A	UN	1,00	136,63	0,00	R\$ 0,00	R\$ 0,00
09.02.091	DISJUNTOR TRIPOLAR TERMOMAGNETICO 3X125A A 3X225A	UN	1,00	614,42	0,00	R\$ 0,00	R\$ 0,00
09.02.102	CONJUNTO PARA ENTRADA DE TELEFONE NA ENTRADA DE ENERGIA	UN	2,00	1.466,70	0,00	R\$ 0,00	R\$ 0,00
09.03.008	CABO DE 70 MM2 - 750 V DE ISOLACAO	M	19,00	2.146,05	0,00	R\$ 0,00	R\$ 0,00
09.03.011	CABO DE 150 MM2 - 750 V DE ISOLACAO	M	76,00	18.194,40	0,00	R\$ 0,00	R\$ 0,00
09.03.052	ELETRODUTO DE PVC RIGIDO ROSCAVEL DE 85MM - INCL CONEXOES	M	19,00	2.002,60	0,00	R\$ 0,00	R\$ 0,00
09.03.090	ENVELOPE DE CONCRETO PARA DUTOS	M	19,00	383,99	0,00	R\$ 0,00	R\$ 0,00
09.04.006	CAIXA EM CHAPA DE AÇO 16 COM PORTA E FECHO	M2	0,37	685,11	0,00	R\$ 0,00	R\$ 0,00
09.04.021	QUADRO GERAL - DISJUNTOR TERMO MAGNETICO 3X200A	UN	1,00	700,28	0,00	R\$ 0,00	R\$ 0,00
09.04.042	QUADRO GERAL-BARRAMENTO DE 100 A	M	1,20	51,43	0,00	R\$ 0,00	R\$ 0,00
09.04.044	QUADRO GERAL-BARRAMENTO DE 200 A	M	1,60	131,07	0,00	R\$ 0,00	R\$ 0,00
09.04.091	DISJUNTOR BI POLAR TERMOMAGNETICO 2X10A A 2X50A	UN	2,00	174,10	0,00	R\$ 0,00	R\$ 0,00
09.04.092	DISJUNTOR BI POLAR TERMOMAGNETICO 2X60A A 2X100A	UN	2,00	254,32	0,00	R\$ 0,00	R\$ 0,00
09.05.013	ELETRODUTO DE PVC RIGIDO ROSCAVEL DE 25MM - INCL CONEXOES	M	105,00	4.321,80	0,00	R\$ 0,00	R\$ 0,00
09.05.014	ELETRODUTO DE PVC RIGIDO ROSCAVEL DE 32MM - INCL CONEXOES	M	33,00	1.319,01	0,00	R\$ 0,00	R\$ 0,00
09.05.015	ELETRODUTO DE PVC RIGIDO ROSCAVEL DE 40MM - INCL CONEXOES	M	32,00	1.601,92	0,00	R\$ 0,00	R\$ 0,00
09.05.017	ELETRODUTO DE PVC RIGIDO ROSCAVEL DE 60MM - INCL CONEXOES	M	39,00	2.679,30	0,00	R\$ 0,00	R\$ 0,00

*Carolina*

09.05.040	ENVELOPE DE CONCRETO PARA DUTOS	M	113,00	2.283,73	0,00	R\$ 0,00	R\$ 0,00
09.05.054	QUADRO DISTRIBUICAO, DISJ. GERAL 100A P/ 28 A 42 DISJS.	UN	2,00	2.562,86	0,00	R\$ 0,00	R\$ 0,00
09.05.069	INTERRUPTOR TIPO AUTOMÁTICO DE BÓIA	UN	2,00	211,84	0,00	R\$ 0,00	R\$ 0,00
09.05.070	DISJUNTOR BIPOLAR TERMOMAGNETICO 2X10A A 2X50A	UN	23,00	2.386,25	0,00	R\$ 0,00	R\$ 0,00
09.05.071	DISJUNTOR BIPOLAR TERMOMAGNETICO 2X60A A 2X100A	UN	1,00	143,86	0,00	R\$ 0,00	R\$ 0,00
09.05.073	DISJUNTOR UNIPOLAR TERMOMAGNETICO 1X10A A 1X30A	UN	21,00	593,67	0,00	R\$ 0,00	R\$ 0,00
09.05.076	QUADRO COMANDO PARA CONJUNTO MOTOR BOMBA TRIFASICO DE	UN	2,00	3.399,06	0,00	R\$ 0,00	R\$ 0,00
09.05.082	QUADRO COMANDO PARA CONJUNTO MOTOR BOMBA BIFASICO DE 3/4	UN	1,00	1.676,60	0,00	R\$ 0,00	R\$ 0,00
09.05.085	QUADRO COMANDO PARA BOMBA DE INCENDIO TRIFASICO DE 3/4 A 2	UN	1,00	850,50	0,00	R\$ 0,00	R\$ 0,00
09.05.092	INTERRUPTOR AUTOMATICO DIFERENCIAL (DISPOSITIVO DR) 40A/30 mA	UN	2,00	1.112,14	0,00	R\$ 0,00	R\$ 0,00
09.06.001	CAIXA DE PASSAGEM ESTAMPADA COM TAMPA PLASTICA DE 4"X2"	UN	10,00	217,80	217,80	R\$ 0,00	R\$ 0,00
09.06.002	CAIXA DE PASSAGEM ESTAMPADA COM TAMPA PLASTICA DE 4"X4"	UN	15,00	550,50	0,00	R\$ 0,00	R\$ 0,00
09.06.025	CAIXA DE PASSAGEM EM ALVENARIA DE 0,40X0,40X0,40 M	UN	5,00	1.184,15	0,00	R\$ 0,00	R\$ 0,00
09.07.005	FIO DE 4 MM2 - 750 V DE ISOLACAO	M	315,00	2.277,45	0,00	R\$ 0,00	R\$ 0,00
09.07.006	FIO DE 6 MM2 - 750 V DE ISOLACAO	M	160,00	1.560,00	0,00	R\$ 0,00	R\$ 0,00
09.07.011	CABO DE 10 MM2 - 750 V DE ISOLACAO	M	130,00	2.168,40	0,00	R\$ 0,00	R\$ 0,00
09.07.013	CABO DE 25 MM2 - 750 V DE ISOLACAO	M	105,00	4.363,80	0,00	R\$ 0,00	R\$ 0,00
09.07.015	CABO DE 50 MM2 - 750 V DE ISOLACAO	M	10,50	894,08	0,00	R\$ 0,00	R\$ 0,00
09.08.058	INTERRUPTOR DE 1 TECLA SIMPLES CAIXA 4"X2"-ELETR PVC RÍGIDO	UN	1,00	146,19	0,00	R\$ 0,00	R\$ 0,00
09.08.067	INTERRUPTOR 1 TECLA BIPOLAR SIMPLES CAIXA 4"X2"- ELETR PVC	UN	42,00	7.786,80	0,00	R\$ 0,00	R\$ 0,00
09.08.075	INTERRUPTOR 1 TECLA SIMPLES/TOMADA 2P+T PADRÃO NBR 14136	UN	2,00	357,70	0,00	R\$ 0,00	R\$ 0,00
09.08.079	TOMADA 2P+T PADRAO NBR 14136 CORRENTE 10A-250V-ELETR. PVC	UN	81,00	13.448,43	0,00	R\$ 0,00	R\$ 0,00
09.08.080	TOMADA DE PISO 2P+T PADRAO NBR 14136 CORRENTE 10A-250V-	UN	8,00	1.829,52	0,00	R\$ 0,00	R\$ 0,00
09.08.081	PONTO SECO PARA TELEFONE-ELETRODUTO DE PVC	UN	3,00	380,58	0,00	R\$ 0,00	R\$ 0,00
09.08.085	PONTO SECO P/INSTALACAO DE SOM/TV/ALARME/LOGICA -	UN	15,00	1.902,90	0,00	R\$ 0,00	R\$ 0,00
09.09.034	IL-42 LUMINARIA C/ DIFUSOR TRANSPARENTE P/ LAMPADA FLUOR	UN	21,00	6.747,30	0,00	R\$ 0,00	R\$ 0,00
09.09.044	IL-05 ARANDELA BLINDADA	UN	5,00	1.647,90	0,00	R\$ 0,00	R\$ 0,00
09.09.050	IL-28 ILUMINAÇÃO AUTOMATICA DE EMERGENCIA	UN	9,00	2.015,19	0,00	R\$ 0,00	R\$ 0,00
09.09.051	IL-44 LUMINARIA PARA LAMPADA FLUORESCENTE (1X32W)	UN	2,00	384,00	0,00	R\$ 0,00	R\$ 0,00
09.09.052	IL-45 LUMINARIA PARA LAMPADA FLUORESCENTE (2X32W)	UN	52,00	11.345,36	0,00	R\$ 0,00	R\$ 0,00
09.09.060	IL-60 LUMINARIA DE SOBREPOR C/REFLETOR E ALETAS	UN	11,00	3.884,87	0,00	R\$ 0,00	R\$ 0,00
09.09.070	IL-70 LUMIN.EMBUTIR C/DIFUSOR TRANSLUCIDO P/LAMP. FLUOR. 2X16W	UN	8,00	2.104,64	0,00	R\$ 0,00	R\$ 0,00
09.09.071	IL-71 LUMIN.EMBUTIR C/DIFUSOR TRANSLUCIDO P/LAMP. FLUOR. 2X32W	UN	12,00	3.965,76	0,00	R\$ 0,00	R\$ 0,00
09.09.072	IL-72 LUMINARIA PRISMATICA TRANSP. P/LAMPADA A VAPOR METALICO	UN	4,00	1.980,84	0,00	R\$ 0,00	R\$ 0,00
09.09.083	IL-83 ILUMINAÇÃO AUTONOMA DE EMERGÊNCIA - LED	UN	9,00	610,11	0,00	R\$ 0,00	R\$ 0,00
09.10.003	CENTRO DE LUZ EM CAIXA FM ELETRODUTO DE PVC	UN	122,00	31.477,22	0,00	R\$ 0,00	R\$ 0,00
09.11.035	IL-06 LUZ DE OBSTACULO COM LAMPADA	UN	1,00	437,60	0,00	R\$ 0,00	R\$ 0,00
911.076	IL-84 PROJETER COM FACHO SIMÉTRICO OU ASSIMÉTRICO PARA	UM	4,00	2.680,40	0,00	R\$ 0,00	R\$ 0,00
09.12.001	EX-01 EXAUSTOR AXIAL DN 40CM	UN	1,00	1.709,79	0,00	R\$ 0,00	R\$ 0,00
09.13.025	CORDOALHA DE AÇO GALV. A QUENTE 80MM2 (7/16") SOB A TERRA	M	130,00	5.973,50	0,00	R\$ 0,00	R\$ 0,00
09.13.027	TERRA SIMPLES - 1 HASTE COM CAIXA DE INSPEÇÃO E TAMPA DE	UN	8,00	3.077,68	0,00	R\$ 0,00	R\$ 0,00

*comunicar*

9



0,00	R\$ 0,00	R\$ 0,00	R\$ 0,00
0,00	R\$ 0,00	R\$ 0,00	R\$ 0,00
0,00	R\$ 0,00	R\$ 0,00	R\$ 0,00
0,00	R\$ 0,00	R\$ 0,00	R\$ 0,00
-	-	-	-
-	-	-	-
0,00	R\$ 0,00	R\$ 0,00	R\$ 0,00
0,00	R\$ 0,00	R\$ 0,00	R\$ 0,00
0,00	R\$ 0,00	R\$ 0,00	R\$ 0,00
0,00	R\$ 0,00	R\$ 0,00	R\$ 0,00
-	-	-	-
0,00	R\$ 5.814,00	R\$ 0,00	R\$ 0,00
2.000,00	R\$ 10.000,00	R\$ 0,00	R\$ 0,00
0,00	R\$ 0,00	R\$ 1.710,91	R\$ 1.710,91
0,00	R\$ 0,00	R\$ 8.710,72	R\$ 8.710,72
0,00	R\$ 0,00	R\$ 0,00	R\$ 0,00
0,00	R\$ 0,00	R\$ 0,00	R\$ 0,00
0,00	R\$ 0,00	R\$ 0,00	R\$ 0,00
0,00	R\$ 0,00	R\$ 0,00	R\$ 0,00
0,00	R\$ 0,00	R\$ 0,00	R\$ 0,00
0,00	R\$ 0,00	R\$ 0,00	R\$ 0,00
-	-	-	-
-	-	-	-
0,00	R\$ 0,00	R\$ 3.196,06	R\$ 3.196,06
0,00	R\$ 0,00	R\$ 712,25	R\$ 712,25
0,00	R\$ 0,00	R\$ 24.649,52	R\$ 24.649,52
0,00	R\$ 0,00	R\$ 0,00	R\$ 0,00
0,00	R\$ 0,00	R\$ 0,00	R\$ 0,00
0,00	R\$ 0,00	R\$ 0,00	R\$ 0,00
0,00	R\$ 0,00	R\$ 0,00	R\$ 0,00
0,00	R\$ 0,00	R\$ 0,00	R\$ 0,00
0,00	R\$ 0,00	R\$ 0,00	R\$ 0,00
-	-	-	-
-	-	-	-
0,00	R\$ 0,00	R\$ 0,00	R\$ 0,00
0,00	R\$ 0,00	R\$ 0,00	R\$ 0,00
-	-	-	-
-	-	-	-
0,00	R\$ 0,00	R\$ 0,00	R\$ 0,00
0,00	R\$ 0,00	R\$ 0,00	R\$ 0,00
0,00	R\$ 0,00	R\$ 0,00	R\$ 0,00
0,00	R\$ 0,00	R\$ 0,00	R\$ 0,00

201201912023

*Corrigidas*

Item	Descrição	M	Qtd	Valor Unit	Valor Total	Valor Unit	Valor Total
15.03.060	FACE EXTERNA DE CALHAS/CONDUTORES COM TINTA SINTETICA	M	18,00	284,04	0,00	R\$ 0,00	R\$ 0,00
15.04.006	TINTA LATEX STANDARD	M2	488,72	13.674,39	0,00	R\$ 0,00	R\$ 0,00
<b>TOTAL DO ITEM</b>					<b>83.938,24</b>		
16	<b>SERVIÇOS COMPLEMENTARES</b>						
16.01.064	PT-29 PORTAO DE TELA PARA QUADRA	M2	4,75	4.330,29	0,00	R\$ 0,00	R\$ 0,00
16.01.092	PT-50 PORTAO DE TELA PARA SETORIZAÇÃO 120<H<200 CM	M2	1,00	1.033,74	0,00	R\$ 0,00	R\$ 0,00
16.02.070	LASTRO DE CONCRETO - 5CM	M2	325,00	13.022,75	0,00	R\$ 0,00	R\$ 0,00
16.02.071	LASTRO DE PEDRA BRITADA - 5CM	M2	325,00	3.068,00	0,00	R\$ 0,00	R\$ 0,00
16.02.090	CIMENTADO DESEMPENADO COM JUNTA SECA E=3,5CM INCL ARG REG	M2	325,00	21.307,00	0,00	R\$ 0,00	R\$ 0,00
16.05.031	CA-21 CANALETA DE AGUAS PLUVIAIS EM CONCRETO (20CM)	M	86,00	15.310,58	0,00	R\$ 0,00	R\$ 0,00
16.05.047	TC-10 TAMPA DE CONCRETO PRE-MOLDADA PERF. P/ CANALETA	M	43,00	4.640,56	0,00	R\$ 0,00	R\$ 0,00
16.06.023	AL-01 ABRIGO PARA LIXO	UN	1,00	6.574,85	0,00	R\$ 0,00	R\$ 0,00
16.06.077	MANUTENÇÃO MENSAL DE PLACAS DE OBRA	M2	256,50	954,18	0,00	R\$ 0,00	R\$ 0,00
16.06.086	INSTALAÇÃO DE QUADRO BRANCO (QB-01)	UN	2,00	44,72	0,00	R\$ 0,00	R\$ 0,00
16.06.090	INSTALAÇÃO DE QUADRO BRANCO (QB-01)	UN	5,00	223,60	0,00	R\$ 0,00	R\$ 0,00
16.06.091	INSTALAÇÃO DE LOUSA (LG-07)	UN	10,00	111,80	0,00	R\$ 0,00	R\$ 0,00
16.06.092	INSTALAÇÃO DE MURAL (MR-02)	UN	1,00	22,24	0,00	R\$ 0,00	R\$ 0,00
16.11.005	INSTALAÇÃO DE FOGAO INDUSTRIAL	M2	813,78	11.392,92	0,00	R\$ 0,00	R\$ 0,00
16.18.070	LIMPEZA DA OBRA	UN	26,00	2.249,26	0,00	R\$ 0,00	R\$ 0,00
16.18.080	SI-01 PLACA DE SINALIZAÇÃO DE AMBIENTE 200X200MM (PORTA)	UN	1,00	438,44	0,00	R\$ 0,00	R\$ 0,00
16.19.099	SI-11 SINALIZAÇÃO HORIZONTAL PARA VAGA ACESSIVEL	MV	366,15	214.563,90	0,00	R\$ 33.000,00	R\$ 50.000,00
<b>TOTAL DO ITEM</b>					<b>299.288,83</b>		
<b>TOTAL DO ITEM</b>					<b>1.983.326,92</b>		
					<b>89.000,30</b>		
					<b>64.100,36</b>		
					<b>R\$ 121.711,73</b>		<b>R\$ 117.786,30</b>



P.M. QUADRA  
Proc. N° 889/2023  
Fls. N° 19

**Prefeitura Municipal de Quadra**  
*"Capital do Milho Branco"*  
**Paço Municipal José Darci Soares**

Processo n.º: 889/2023 – de: 14/06/2023

Interessado: M CONSERV CONSTRUÇÕES E SERVIÇOS LTDA

Ref.: 4ª MEDIÇÃO – CRECHE ESCOLA.

Ao Setor de Engenharia, para análise e manifestação quanto ao solicitado.

PMQ, 15 DE JUNHO DE 2023.

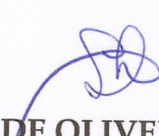
  
**LHEONIDES DE OLIVEIRA ANDRADE**  
Prefeita Municipal

Assunto: **4ª Medição obra creche Quadra**  
De: Rui Carlos Baiardi <engenharia@quadra.sp.gov.br>  
Para: <mconserv@mconserv.com.br>  
Cc: Engenharia <engenharia@quadra.sp.gov.br>  
Data: 16/06/2023 12:14

Bom dia

4ª Medição obra Creche - Quadra.

Após vistorias, os serviços abaixo deverão ser excluídos da medição apresentada:

- 1) Emboco >> quantidade aprovada = 160,00 m2 (valor aprovado R\$ 5.889,00)
- 2) Glosa total = Argamassa de regularização (item 13.01.017) >> não executada

Assim fica a provada a 4ª medição no valor total de R\$ 90.315,04

Solicita-se encaminhamento de nova medição com os valores corrigidos

Quadra, 16 de Junho de 2023

  
Rui Carlos Baiardi  
Ass : Planej. Obras e Serv. Público  
CREA : 060041913-5

14.829,28  
375,20  
331,90  
301,46  
189,75  
150,69  
2.779,60  
467,16  
2.839,35  
5.893,10  
509,25  
140,08  
1.710,91  
5.889,00  
3.196,06  
712,25  
50.000,00

90.315,04



P.M. QUADRA  
Proc. N° 889/2023

**Prefeitura Municipal de Quadra**  
"Capital do Milho Branco"  
**Paço Municipal José Darci Soares**

PROC. 889/2023

INTERESSADO: MCONSERV CONSTRUÇÕES E SERVIÇOS LTDA - 4ª MEDIÇÃO

OBRA CRECHE

COM A APRESENTAÇÃO DE NOVA PLANILHA DE MEDIÇÃO DOS SERVIÇOS REALIZADOS NO PERÍODO E QUE DIZEM RESPEITO A 4ª MEDIÇÃO APRESENTADOS PELA EMPRESA MCONSERV CONSTRUÇÕES E SERVIÇOS LTDA DA OBRA DA CRECHE MUNICIPAL, FICAM OS MESMOS APROVADOS E REFEREM-SE AOS SERVIÇOS DE INSTALAÇÃO DAS TUBULAÇÕES HIDRO-SANITÁRIAS (ÁGUA/ESGOTO), EXECUÇÃO DE ALVENARIA DE BLOCOS DE CONCRETO, CHAPISCO / REVESTIMENTO DAS ALVENARIAS, E CONCLUSÃO DO ITEM SUPRAESTRUTURA COM A CONCRETAGEM DA LAJE DE FORRO RESTANTE.

VALOR TOTAL DA 4ª MEDIÇÃO: R\$ 90.315,04 (NOVENTA MIL TREZENTOS E QUINZE REAIS QUATRO CENTAVOS).

SEGUE EM ANEXO FOTOS DOS SERVIÇOS NEDIDOS/EXECUTADOS.

A DIRETORIA FINANCEIRA

QUADRA, 21 DE JUNHO DE 2023

Rui Carlos Baiardi  
Ass.: Planej. Obras e Serv. Público  
CREA: 060041913-5



**MCONSERV CONSTRUÇÕES E SERVIÇOS LTDA**  
 CNPJ: 42.842.917/0001-83  
 Rua Professor Henrique Morize, N° 32 - Cipava  
 CEP: 06080-190 - Osasco - SP  
 E-mail: mconservy@mconservy.com.br

Código	Serviço	Unid.	Qty.	Total	1ª MEDIÇÃO	2ª MEDIÇÃO	3ª MEDIÇÃO	4ª MEDIÇÃO
<b>TOTAL DO ITEM</b>								
03	<b>SUPERESTRUTURA</b>							
03.01.001	FORMAS DE MADEIRA MACICA	M2	282,00	40.108,86	24.065,32	16.034,54	R\$ 9,00	R\$ 0,00
03.02.002	ACO CA 50 (A OU B) FYK= 500 M PA	KG	1.120,11	17.484,92	0,00	17.484,92	R\$ 0,00	R\$ 0,00
03.02.003	ACO CA 60 (A OU B) FYK= 600 M PA	KG	354,00	6.046,32	0,00	6.046,32	R\$ 0,00	R\$ 0,00
03.02.005	PA)	KG	544,20	8.048,72	0,00	5.613,23	R\$ 2.435,49	R\$ 0,00
03.03.016	CONCRETO DOSADO E LANÇADO FCK=25 MPA	M3	36,03	20.512,24	0,00	10.512,24	R\$ 10.000,00	R\$ 0,00
03.03.018	LAJE PRE-FABRICADA VIGOTA TRELICADA	M2	568,13	92.764,27	64.934,99		R\$ 13.000,00	R\$ 14.829,28
<b>TOTAL DO ITEM</b>								
04	<b>ALVENARIA E OUTROS ELEMENTOS</b>							
04.01.030	ALVENARIA DE BLOCOS DE CONCRETO E=9CM	M2	0,00	0,00	0,00	0,00	R\$ 0,00	R\$ 0,00
04.01.033	ALVENARIA DE BLOCO DE CONCRETO 14X19X39	M2	0,00	0,00	0,00	0,00	R\$ 0,00	R\$ 0,00
04.01.034	ALVENARIA DE BLOCO DE CONCRETO 19X19X39	M2	0,00	0,00	0,00	0,00	R\$ 0,00	R\$ 0,00
04.01.045	CONCRETO GROUT, PREPARADO NO LOCAL,	M3	1,00	562,19	0,00	0,00	R\$ 0,00	R\$ 0,00
04.01.046	ARMADURA CA 50 PARA PAREDE AUTO-	KG	14,40	224,78	0,00	0,00	R\$ 224,78	R\$ 0,00
04.03.002	DV-02 DIVISORIA DE GRANULITE - LATERAL	M	1,70	1.048,76	0,00	0,00	R\$ 0,00	R\$ 0,00
04.03.003	DV-03 DIVISORIA DE GRANULITE - FRONTAL	M	3,40	7.632,46	0,00	0,00	R\$ 0,00	R\$ 0,00
04.03.005	DV-06 DIVISORIA DE GRANULITE SANITARIO	M	5,90	2.574,41	0,00	0,00	R\$ 0,00	R\$ 0,00
04.03.009	DV-07 DIVISÓRIA DE GRANULITE	M2	5,10	1.093,19	0,00	0,00	R\$ 0,00	R\$ 0,00
<b>TOTAL DO ITEM</b>								
05	<b>ELEMENTOS DE MADEIRA/COMPONENTES</b>							
05.01.004	PM-04 PORTA DE MADEIRA SARRAFEADA P/ PINT.	UN	1,00	1.271,49	0,00	0,00	R\$ 0,00	R\$ 0,00
05.01.014	PM-24 PORTA DE MADEIRA SARRAFEADA P/ PINT.	UN	3,00	3.806,64	0,00	0,00	R\$ 0,00	R\$ 0,00
05.01.029	PM-74 PORTA SARRAFEADO MACIÇO P/BOXES	UN	4,00	2.762,80	0,00	0,00	R\$ 0,00	R\$ 0,00
05.01.070	PM-83 PORTA DE CORRER ACESSIVEL	UN	3,00	9.622,08	0,00	0,00	R\$ 0,00	R\$ 0,00
05.01.095	PM-63 PORTA DE MADEIRA SARRAFEADA P/ PINT.	UN	1,00	1.340,97	0,00	0,00	R\$ 0,00	R\$ 0,00

G

05.01.096	PM-64 PORTA DE MADEIRA SARRAFEADA P/ PINT.	UN	18,00	24.864,48	0,00	0,00	R\$ 0,00	R\$ 0,00
05.05.037	BS-08 BANCADA PARA FRALDÁRIO	M	5,20	5.519,02	0,00	0,00	R\$ 0,00	R\$ 0,00
05.05.040	BS-05 BANCADA PARA COZINHA - GRANITO	M	10,70	5.017,55	0,00	0,00	R\$ 0,00	R\$ 0,00
05.05.064	PR-08 PRATELEIRA DE GRANITO	M	10,70	2.414,99	0,00	0,00	R\$ 0,00	R\$ 0,00
05.05.067	PR-03 PRATELEIRA DE GRANILITE - L=30CM	M	4,10	4.815,78	0,00	0,00	R\$ 0,00	R\$ 0,00
05.05.075	PR-09 PRATELEIRA EM GRANILITE - L=55CM	M	8,30	11.420,97	0,00	0,00	R\$ 0,00	R\$ 0,00
05.05.078	GS-03 GUICHE DE SECRETARIA/JANELA DE 2	UN	1,00	4.080,62	0,00	0,00	R\$ 0,00	R\$ 0,00
05.05.080	ET-05 ESTRADO DE POLIPROPILENO	M	2,50	199,35	0,00	0,00	R\$ 0,00	R\$ 0,00
05.05.086	BA-13 BALCAO ATENDIMENTO - GRANITO	UN	1,00	3.841,07	0,00	0,00	R\$ 0,00	R\$ 0,00
05.05.090	BA-11 BALCAO DE DEVOUÇAO DE GRANITO	UN	2,00	5.224,82	0,00	0,00	R\$ 0,00	R\$ 0,00
05.05.099	COMPONENTES	MV	15,36	11.980,80	0,00	0,00	R\$ 0,00	R\$ 0,00
05.05.101	CC-01 CUBA INOX (60X50X30CM) INCLUSIVE	UN	1,00	3.395,39	0,00	0,00	R\$ 0,00	R\$ 0,00
05.05.103	CC-03 CUBA INOX (50X40X25CM) TORNEIRA DE	UN	3,00	9.959,13	0,00	0,00	R\$ 0,00	R\$ 0,00
05.05.104	CC-04 CUBA DUPLA INOX (102X40X25CM)	UN	1,00	5.524,39	0,00	0,00	R\$ 0,00	R\$ 0,00
<b>TOTAL DO ITEM</b>				<b>117.062,34</b>				
06	<b>ELEMENTOS METALICOS/COMPONENTES ESPECIAIS</b>							
06.01.002	EF-02 ESQUADRIA DE FERRO 90X120CM	UN	1,00	1.536,72	0,00	0,00	R\$ 0,00	R\$ 0,00
06.01.003	EF-03 ESQUADRIA DE FERRO 90X150CM	UN	21,00	39.858,63	0,00	0,00	R\$ 0,00	R\$ 0,00
06.01.005	EF-05 ESQUADRIA DE FERRO 180X120CM	UN	2,00	6.301,40	0,00	0,00	R\$ 0,00	R\$ 0,00
06.01.013	EF-13 ESQUADRIA DE FERRO 90X90CM	UN	41,00	44.192,26	0,00	0,00	R\$ 0,00	R\$ 0,00
06.01.014	EF-14 ESQUADRIA DE FERRO 180X90CM	UN	10,00	22.758,20	0,00	0,00	R\$ 0,00	R\$ 0,00
06.01.015	EF-15 ESQUADRIA DE FERRO / VENTILACAO	M2	18,20	17.247,05	0,00	0,00	R\$ 0,00	R\$ 0,00
06.01.022	EF-20 ESQUADRIA DE FERRO 180X180CM	UN	12,00	61.039,20	0,00	0,00	R\$ 0,00	R\$ 0,00
06.01.025	CAIXILHOS DE FERRO -BASCULANTES	M2	9,46	13.730,53	0,00	0,00	R\$ 0,00	R\$ 0,00
06.01.026	CAIXILHOS DE FERRO -FIXOS	M2	33,51	44.174,22	0,00	0,00	R\$ 0,00	R\$ 0,00
06.01.080	VENEZIANA INDUSTRIAL -ALETAS PVC	M2	52,96	17.774,96	0,00	0,00	R\$ 0,00	R\$ 0,00
06.02.019	PF-19 PORTA DE FERRO P/ RESERVATORIO -	UN	2,00	8.568,76	0,00	0,00	R\$ 0,00	R\$ 0,00
06.02.020	PORTA DE FERRO (TIPO PF-11)	M2	34,40	65.272,62	0,00	0,00	R\$ 0,00	R\$ 0,00
06.02.049	PF-30 PORTA EM CHAPA DE AÇO C/VENT. PERM	UN	1,00	6.292,24	0,00	0,00	R\$ 0,00	R\$ 0,00
06.02.053	PF-32 PORTA EM CHAPA DE AÇO 82X210CM	UN	3,00	11.835,33	0,00	0,00	R\$ 0,00	R\$ 0,00
06.02.054	PF-33 PORTA EM CHAPA DE AÇO 180X215CM	UN	1,00	7.373,49	0,00	0,00	R\$ 0,00	R\$ 0,00
06.02.094	ME-02 MONTANTE ESTRUTURAL VERTICAL	M	33,10	6.218,17	0,00	0,00	R\$ 0,00	R\$ 0,00
06.02.095	ME-03 MONTANTE ESTRUTURAL HORIZONTAL	M	49,90	8.792,88	0,00	0,00	R\$ 0,00	R\$ 0,00
06.03.001	TI-01 TAMPA DE INSPECAO - ACO	UN	2,00	2.307,74	0,00	0,00	R\$ 0,00	R\$ 0,00
06.03.003	AF-01 ALCAPAO PARA LAJE DE FORRO	UN	1,00	779,21	0,00	0,00	R\$ 0,00	R\$ 0,00
06.03.019	EM-05 ESCADA MARINHEIRO (GALVANIZADA)	M	8,50	7.845,93	0,00	0,00	R\$ 0,00	R\$ 0,00
06.03.020	EM-06 ESCADA DE MARINHEIRO C/GUARDA	M	9,50	14.933,62	0,00	0,00	R\$ 0,00	R\$ 0,00
06.03.024	TP-12 TELA DE PROTECAO REMOVIVEL	M2	19,22	23.855,29	0,00	0,00	R\$ 0,00	R\$ 0,00



06.03.035	GR-02 GRADE DE PROTECAO / GUICHE (122X105	UN	1,00	1.024,26	0,00	0,00	-	R\$ 0,00	R\$ 0,00
				<b>TOTAL DO ITEM</b>	<b>433.712,70</b>				
07	<b>COBERTURA</b>								
07.01.026	EM TERCAS PARA TELHAS DE CIM-AM/AL/PLAST	M2	838,46	34.301,40	0,00	0,00	R\$ 0,00	R\$ 0,00	R\$ 0,00
07.80.041	TELHA TECNOLOGIA CRFS ONDULADA E=8MM	M2	890,44	68.332,37	0,00	0,00	R\$ 0,00	R\$ 0,00	R\$ 0,00
				<b>TOTAL DO ITEM</b>	<b>102.633,76</b>				
08	<b>INSTALAÇÕES HIDRAULICAS</b>								
08.01.002	AC-05 ABRIGO E CAVALETE DE 1" COMPLETO	UN	1,00	1.880,51	0,00	0,00	R\$ 0,00	R\$ 0,00	R\$ 0,00
08.02.003	AG-06 ABRIGO PARA GAS COM 6 CILINDROS DE 45	UN	1,00	24.423,15	0,00	0,00	R\$ 0,00	R\$ 0,00	R\$ 0,00
08.02.016	PROTECAO ANTICORROSIVA PARA RAMAIS SOB A	M	7,00	212,73	0,00	0,00	R\$ 0,00	R\$ 0,00	R\$ 0,00
08.02.021	VG-01 VALVULA E REGULADOR DE PRESSAO DE	UN	2,00	1.512,12	0,00	0,00	R\$ 0,00	R\$ 0,00	R\$ 0,00
08.02.040	TUBO ACO GALV NBR5590-CLASSE PESADA DN	M	7,00	1.154,30	0,00	0,00	R\$ 0,00	R\$ 0,00	R\$ 0,00
08.02.061	TUBO DE COBRE P/ GAS CLASSE A S/COST DN=3/4	M	4,20	766,88	0,00	0,00	R\$ 0,00	R\$ 0,00	R\$ 0,00
08.03.016	TUBO PVC RÍGIDO JUNTA SOLDÁVEL DE 25 INCL	M	128,00	3.475,20	0,00	0,00	R\$ 3.100,00	R\$ 375,20	R\$ 375,20
08.03.017	TUBO PVC RÍGIDO JUNTA SOLDÁVEL DE 32 INCL	M	81,00	3.231,90	0,00	0,00	R\$ 2.900,00	R\$ 331,90	R\$ 331,90
08.03.019	TUBO PVC RÍGIDO JUNTA SOLDÁVEL DE 50 INCL	M	54,00	3.158,46	0,00	0,00	R\$ 2.857,00	R\$ 301,46	R\$ 301,46
08.03.020	TUBO PVC RÍGIDO JUNTA SOLDÁVEL DE 60 INCL	M	16,50	1.394,75	0,00	0,00	R\$ 1.205,00	R\$ 189,75	R\$ 189,75
08.03.021	TUBO PVC RÍGIDO JUNTA SOLDÁVEL DE 75 INCL	M	44,00	5.539,16	0,00	0,00	R\$ 0,00	R\$ 0,00	R\$ 0,00
08.03.022	TUBO PVC RÍGIDO JUNTA SOLDÁVEL DE 85 INCL	M	16,00	2.426,56	0,00	0,00	R\$ 0,00	R\$ 0,00	R\$ 0,00
08.04.005	REGISTRO DE GAVETA BRUTO DN 40MM 1 1/2"	UN	1,00	150,69	0,00	0,00	R\$ 0,00	R\$ 150,69	R\$ 150,69
08.04.022	REGISTRO DE GAVETA COM CANOPLA CROMADA	UN	20,00	2.779,60	0,00	0,00	R\$ 0,00	R\$ 2.779,60	R\$ 2.779,60
08.04.023	REGISTRO DE GAVETA COM CANOPLA CROMADA	UN	3,00	467,19	0,00	0,00	R\$ 0,00	R\$ 467,19	R\$ 467,19
08.04.032	REGISTRO DE PRESSAO C/ CANOPLA CROMADA	UN	23,00	2.839,35	0,00	0,00	R\$ 0,00	R\$ 2.839,35	R\$ 2.839,35
08.04.044	VALVULA DE DESCARGA C/ REG INCORP	UN	14,00	7.366,38	0,00	0,00	R\$ 0,00	R\$ 5.893,10	R\$ 5.893,10
08.08.045	EXTINTORES MANUAIS DE CO2 COM CAPACIDADE	UN	1,00	643,59	0,00	0,00	R\$ 0,00	R\$ 0,00	R\$ 0,00
08.08.046	EXTINTORES MANUAIS PO QUIMICO SECO COM	UN	2,00	410,12	0,00	0,00	R\$ 0,00	R\$ 0,00	R\$ 0,00
08.08.050	EXTINTORES MANUAIS DE AGUA PRESSURIZADA	UN	2,00	422,58	0,00	0,00	R\$ 0,00	R\$ 0,00	R\$ 0,00
08.09.015	TUBO PVC NORMAL "SN" JUNTA	M	29,50	1.469,10	0,00	0,00	R\$ 0,00	R\$ 0,00	R\$ 0,00
08.09.016	TUBO PVC NORMAL "SN" JUNTA ELÁSTICA DN 50	M	82,00	4.713,36	0,00	0,00	R\$ 1.469,10	R\$ 0,00	R\$ 0,00
08.09.017	TUBO PVC NORMAL "SN" JUNTA ELÁSTICA DN 75	M	24,00	1.751,04	0,00	0,00	R\$ 4.713,36	R\$ 0,00	R\$ 0,00
08.09.018	TUBO PVC NORMAL "SN" JUNTA ELÁSTICA DN 100	M	79,00	6.117,76	0,00	0,00	R\$ 1.751,04	R\$ 0,00	R\$ 0,00
08.09.019	TUBO PVC NORMAL "SN" JUNTA ELÁSTICA DN 150	M	60,00	9.137,40	0,00	0,00	R\$ 6.117,76	R\$ 0,00	R\$ 0,00
08.10.006	CAIXA SIFONADA DE PVC DN 150X150X50MM	UN	12,00	1.215,72	0,00	0,00	R\$ 0,00	R\$ 0,00	R\$ 0,00
08.10.039	CI-02 CAIXA DE INSPEÇÃO 80 X 80 CM P/ ESGOTO	UN	8,00	8.267,52	0,00	0,00	R\$ 1.215,72	R\$ 0,00	R\$ 0,00
08.10.036	CG-01 CX DE GORDURA EM ALVENARIA	UN	3,00	2.972,58	0,00	0,00	R\$ 8.267,52	-	R\$ 0,00
08.10.038	CI-01 CX DE INSPEÇÃO 60X 60 CM P/ ESGOTO	UN	6,00	2.458,38	0,00	0,00	R\$ 2.972,58	R\$ 0,00	R\$ 0,00

08.10.049	RALO SECO CONICO PVC DN 100MM C/GRELHA	UN	7,00	509,25	0,00	0,00	R\$ 0,00	R\$ 509,25
08.11.033	TUBO DE PVC RIGIDO JUNTA ELASTICA DN 100	M	89,00	8.341,08	0,00	0,00	R\$ 8.201,00	R\$ 140,08
08.11.034	TUBO DE PVC RIGIDO JUNTA ELASTICA DN 150	M	26,00	3.959,28	0,00	0,00	R\$ 0,00	R\$ 0,00
08.12.033	RUFO EM CHAPA GALVANIZADA N 24 - CORTE	M	74,80	6.385,68	0,00	0,00	R\$ 0,00	R\$ 0,00
08.12.034	RUFO EM CHAPA GALVANIZADA N 24 - CORTE	M	27,20	3.448,96	0,00	0,00	R\$ 0,00	R\$ 0,00
08.12.067	GRELHA HEMISFERICA DE FERRO FUNDIDO DN	UN	8,00	188,80	0,00	0,00	R\$ 0,00	R\$ 0,00
08.13.012	TUBO ACO GALVANIZ NBR5580-CL MEDIA,	M	8,00	1.142,00	0,00	0,00	R\$ 0,00	R\$ 0,00
08.13.013	TUBO ACO GALVANIZ NBR5580-CL MEDIA,	M	28,00	4.891,32	0,00	0,00	R\$ 0,00	R\$ 0,00
08.13.014	TUBO ACO GALVANIZ NBR5580-CL MEDIA,	M	17,00	3.088,22	0,00	0,00	R\$ 0,00	R\$ 0,00
08.13.017	TUBO ACO GALVANIZ NBR5580-CL MEDIA,	M	13,00	4.621,63	0,00	0,00	R\$ 0,00	R\$ 0,00
08.14.003	REGISTRO DE GAVETA BRUTO DN 25MM (1")	UN	2,00	182,36	0,00	0,00	R\$ 0,00	R\$ 0,00
08.14.004	REGISTRO DE GAVETA BRUTO DN 32MM (1 1/4")	UN	2,00	268,40	0,00	0,00	R\$ 0,00	R\$ 0,00
08.14.005	REGISTRO DE GAVETA BRUTO DN 40MM (1.1/2")	UN	4,00	602,76	0,00	0,00	R\$ 0,00	R\$ 0,00
08.14.008	REGISTRO DE GAVETA BRUTO DN 80MM (3")	UN	1,00	652,66	0,00	0,00	R\$ 0,00	R\$ 0,00
08.14.027	VALVULA DE RETENCAO VERTICAL DE BRONZE DE	UN	2,00	340,10	0,00	0,00	R\$ 0,00	R\$ 0,00
08.14.037	VALVULA DE RETENCAO DE PE COM CRIVO DE	UN	1,00	194,93	0,00	0,00	R\$ 0,00	R\$ 0,00
08.14.046	TORNEIRA DE BOIA EM LATAO (BOIA PLAST) DN	UN	2,00	285,58	0,00	0,00	R\$ 0,00	R\$ 0,00
08.14.078	CONJ MOTOR-BOMBA (CENTRIFUGA) 1 HP 8500	UN	2,00	3.928,86	0,00	0,00	R\$ 0,00	R\$ 0,00
08.15.002	BN-01 BANHO BERCARIO	UN	2,00	9.583,40	0,00	0,00	R\$ 0,00	R\$ 0,00
08.15.003	BN-02 BANHO INFANTIL	CI	6,00	8.975,70	0,00	0,00	R\$ 0,00	R\$ 0,00
08.16.001	BACIA SIFONADA DE LOUCA BRANCA (VDR 6L) C/	UN	2,00	727,70	0,00	0,00	R\$ 0,00	R\$ 0,00
08.16.003	BACIA SANITÁRIA INFANTIL	UN	9,00	6.085,98	0,00	0,00	R\$ 0,00	R\$ 0,00
08.16.010	LAVATORIO DE LOUCA BRANCA SEM COLUNA C/	UN	13,00	13.683,02	0,00	0,00	R\$ 0,00	R\$ 0,00
08.16.045	TANQUE DE LOUCA BRANCA, PEQUENO C/COLUNA	UN	4,00	4.621,32	0,00	0,00	R\$ 0,00	R\$ 0,00
08.16.051	SABONETEIRA DE LOUCA BRANCA DE 15X15 CM	UN	2,00	220,70	0,00	0,00	R\$ 0,00	R\$ 0,00
08.16.065	PAPELEIRA DE LOUCA BRANCA DE 15X15CM	UN	11,00	1.220,67	0,00	0,00	R\$ 0,00	R\$ 0,00
08.16.070	CABIDE DE LOUCA BRANCA COM 2 GANCHOS	UN	2,00	118,50	0,00	0,00	R\$ 0,00	R\$ 0,00
08.16.083	VA-01 VARAL/TOALHEIRO	UN	2,00	1.164,64	0,00	0,00	R\$ 0,00	R\$ 0,00
08.16.089	BR-01 BACIA P/ SANITARIO ACESSIVEL	CJ	3,00	10.315,41	0,00	0,00	R\$ 0,00	R\$ 0,00
08.16.090	BR-02 LAVATORIO PARA SANITARIO ACESSIVEL	CJ	3,00	5.412,57	0,00	0,00	R\$ 0,00	R\$ 0,00
08.16.093	BR-05 TROCADOR ACESSIVEL	UN	1,00	4.494,75	0,00	0,00	R\$ 0,00	R\$ 0,00
08.16.094	BR-06 CHUVEIRO ACESSIVEL	CJ	1,00	3.108,17	0,00	0,00	R\$ 0,00	R\$ 0,00
08.17.038	CHUVEIRO SIMPLES C/ARTICULACAO, LATAO	UN	7,00	1.538,74	0,00	0,00	R\$ 0,00	R\$ 0,00
08.17.049	PURIFICADOR/BEBEDOURO DE AGUA	UN	3,00	9.419,82	0,00	0,00	R\$ 0,00	R\$ 0,00
08.17.052	EX-01 EXAUSTOR AXIAL DN 40 CM	UN	1,00	898,52	0,00	0,00	R\$ 0,00	R\$ 0,00
08.17.058	FT-02 FILTRO PARA AGUA POTAVEL	UN	2,00	1.201,70	0,00	0,00	R\$ 0,00	R\$ 0,00
08.17.080	TORNEIRA DE LAVAGEM COM CANOPLA DE 1/2"	UN	1,00	75,99	0,00	0,00	R\$ 0,00	R\$ 0,00

09		TOTAL DO ITEM			228.257,24				
INSTALAÇÕES ELETRICAS									
09.02.061	AE-21 ABRIGO E ENTRADA DE ENERGIA (CAIXA M	UN	1,00	6.928,47	0,00	0,00	R\$ 0,00	R\$ 0,00	-
09.02.080	CONJ 4 CABOS P/ ENTRADA ENERGIA SECCAO	UN	1,00	8.130,36	0,00	0,00	R\$ 0,00	R\$ 0,00	-
09.02.082	CONJ. ENTRADA P/ TELEFONE EM ENTRADA DE	UN	2,00	1.466,70	0,00	0,00	R\$ 0,00	R\$ 0,00	-
09.02.088	DISJUNTOR TRIPOLAR TERMOMAGNETICO 3X10A	UN	1,00	136,63	0,00	0,00	R\$ 0,00	R\$ 0,00	-
09.02.091	DISJUNTOR TRIPOLAR TERMOMAGNETICO 3X125A	UN	1,00	614,42	0,00	0,00	R\$ 0,00	R\$ 0,00	-
09.02.102	CONJUNTO PARA ENTRADA DE TELEFONE NA	UN	2,00	1.466,70	0,00	0,00	R\$ 0,00	R\$ 0,00	-
09.03.008	CABO DE 70 MM2 - 750 V DE ISOLACAO	M	19,00	2.146,05	0,00	0,00	R\$ 0,00	R\$ 0,00	-
09.03.011	CABO DE 150 MM2 - 750 V DE ISOLACAO	M	76,00	18.194,40	0,00	0,00	R\$ 0,00	R\$ 0,00	-
09.03.052	ELETRODUTO DE PVC RIGIDO ROSCAVEL DE 85MM	M	19,00	2.002,60	0,00	0,00	R\$ 0,00	R\$ 0,00	-
09.03.090	ENVELOPE DE CONCRETO PARA DUTOS	M	19,00	383,99	0,00	0,00	R\$ 0,00	R\$ 0,00	-
09.04.006	CAIXA EM CHAPA DE AÇO 16 COM PORTA E	M2	0,37	685,11	0,00	0,00	R\$ 0,00	R\$ 0,00	-
09.04.021	QUADRO GERAL - DISJUNTOR TERMO MAGNETICO	UN	1,00	700,28	0,00	0,00	R\$ 0,00	R\$ 0,00	-
09.04.042	QUADRO GERAL-BARRAMENTO DE 100 A	M	1,20	51,43	0,00	0,00	R\$ 0,00	R\$ 0,00	-
09.04.044	QUADRO GERAL-BARRAMENTO DE 200 A	M	1,60	131,07	0,00	0,00	R\$ 0,00	R\$ 0,00	-
09.04.091	DISJUNTOR BIPOLAR TERMOMAGNETICO 2X10A A	UN	2,00	174,10	0,00	0,00	R\$ 0,00	R\$ 0,00	-
09.04.092	DISJUNTOR BIPOLAR TERMOMAGNETICO 2X60A A	UN	2,00	254,32	0,00	0,00	R\$ 0,00	R\$ 0,00	-
09.05.013	ELETRODUTO DE PVC RIGIDO ROSCAVEL DE 25MM	M	105,00	4.321,80	0,00	4.321,80	R\$ 0,00	R\$ 0,00	-
09.05.014	ELETRODUTO DE PVC RIGIDO ROSCAVEL DE 32MM	M	33,00	1.319,01	0,00	1.319,01	R\$ 0,00	R\$ 0,00	-
09.05.015	ELETRODUTO DE PVC RIGIDO ROSCAVEL DE 40MM	M	32,00	1.601,92	0,00	0,00	R\$ 0,00	R\$ 0,00	-
09.05.017	ELETRODUTO DE PVC RIGIDO ROSCAVEL DE 60MM	M	39,00	2.679,30	0,00	0,00	R\$ 0,00	R\$ 0,00	-
09.05.040	ENVELOPE DE CONCRETO PARA DUTOS	M	113,00	2.283,73	0,00	0,00	R\$ 0,00	R\$ 0,00	-
09.05.054	QUADRO DISTRIBUICAO, DISJ. GERAL 100A P/ 28 A	UN	2,00	2.562,86	0,00	0,00	R\$ 0,00	R\$ 0,00	-
09.05.069	INTERRUPTOR TIPO AUTOMÁTICO DE BÓIA	UN	2,00	211,84	0,00	0,00	R\$ 0,00	R\$ 0,00	-
09.05.070	DISJUNTOR BIPOLAR TERMOMAGNETICO 2X10A A	UN	23,00	2.386,25	0,00	0,00	R\$ 0,00	R\$ 0,00	-
09.05.071	DISJUNTOR BIPOLAR TERMOMAGNETICO 2X60A	UN	1,00	143,86	0,00	0,00	R\$ 0,00	R\$ 0,00	-
09.05.073	DISJUNTOR UNIPOLAR TERMOMAGNETICO 1X10A	UN	21,00	593,67	0,00	0,00	R\$ 0,00	R\$ 0,00	-
09.05.076	QUADRO COMANDO PARA CONJUNTO MOTOR	UN	2,00	3.399,06	0,00	0,00	R\$ 0,00	R\$ 0,00	-
09.05.082	QUADRO COMANDO PARA CONJUNTO MOTOR	UN	1,00	1.676,60	0,00	0,00	R\$ 0,00	R\$ 0,00	-
09.05.085	QUADRO COMANDO PARA BOMBA DE INCENDIO	UN	1,00	850,50	0,00	0,00	R\$ 0,00	R\$ 0,00	-
09.05.092	INTERRUPTOR AUTOMATICO DIFERENCIAL	UN	2,00	1.112,14	0,00	0,00	R\$ 0,00	R\$ 0,00	-
09.06.001	CAIXA DE PASSAGEM ESTAMPADA COM TAMPA	UN	10,00	217,80	0,00	217,80	R\$ 0,00	R\$ 0,00	-
09.06.002	CAIXA DE PASSAGEM ESTAMPADA COM TAMPA	UN	15,00	550,50	0,00	550,50	R\$ 0,00	R\$ 0,00	-
09.06.025	CAIXA DE PASSAGEM EM ALVENARIA DE	UN	5,00	1.184,15	0,00	0,00	R\$ 0,00	R\$ 0,00	-
09.07.005	FIO DE 4 MM2 - 750 V DE ISOLACAO	M	315,00	2.277,45	0,00	0,00	R\$ 0,00	R\$ 0,00	-
09.07.006	FIO DE 6 MM2 - 750 V DE ISOLACAO	M	160,00	1.560,00	0,00	0,00	R\$ 0,00	R\$ 0,00	-

09.07.011	CABO DE 10 MM2 - 750 V DE ISOLACAO	M	130,00	2.168,40	0,00	0,00	R\$ 0,00	R\$ 0,00
09.07.013	CABO DE 25 MM2 - 750 V DE ISOLACAO	M	105,00	4.363,80	0,00	0,00	R\$ 0,00	R\$ 0,00
09.07.015	CABO DE 50 MM2 - 750 V DE ISOLACAO	M	10,50	894,08	0,00	0,00	R\$ 0,00	R\$ 0,00
09.08.058	INTERRUPTOR DE 1 TECLA SIMPLES CAIXA 4"X2"	UN	1,00	146,19	0,00	0,00	R\$ 0,00	R\$ 0,00
09.08.067	INTERRUPTOR 1 TECLA BIPOLAR SIMPLES CAIXA	UN	42,00	7.786,80	0,00	0,00	R\$ 0,00	R\$ 0,00
09.08.075	INTERRUPTOR 1 TECLA SIMPLES/TOMADA 2P+T	UN	2,00	357,70	0,00	0,00	R\$ 0,00	R\$ 0,00
09.08.079	TOMADA 2P+T PADRAO NBR 14136 CORRENTE	UN	81,00	13.448,43	0,00	0,00	R\$ 0,00	R\$ 0,00
09.08.080	TOMADA DE PISO 2P+T PADRAO NBR 14136	UN	8,00	1.829,52	0,00	0,00	R\$ 0,00	R\$ 0,00
09.08.081	PONTO SECO PARA TELEFONE-ELETRODUTO DE	UN	3,00	380,58	0,00	0,00	R\$ 0,00	R\$ 0,00
09.08.085	PONTO SECO P/INSTALACAO DE	UN	15,00	1.902,90	0,00	0,00	R\$ 0,00	R\$ 0,00
09.09.034	IL-42 LUMINARIA C/ DIFUSOR TRANSPARENTE P/	UN	21,00	6.747,30	0,00	0,00	R\$ 0,00	R\$ 0,00
09.09.044	IL-05 ARANDELA BLINDADA	UN	5,00	1.647,90	0,00	0,00	R\$ 0,00	R\$ 0,00
09.09.050	IL-28 ILUMINAÇÃO AUTOMATICA DE EMERGENCIA	UN	9,00	2.015,19	0,00	0,00	R\$ 0,00	R\$ 0,00
09.09.051	IL-44 LUMINARIA PARA LAMPADA FLUORESCENTE	UN	2,00	384,00	0,00	0,00	R\$ 0,00	R\$ 0,00
09.09.052	IL-45 LUMINARIA PARA LAMPADA FLUORESCENTE	UN	52,00	11.345,36	0,00	0,00	R\$ 0,00	R\$ 0,00
09.09.060	IL-60 LUMINARIA DE SOBREPOR C/REFLETOR E	UN	11,00	3.884,87	0,00	0,00	R\$ 0,00	R\$ 0,00
09.09.070	IL-70 LUMIN.EMBUTIR C/DIFUSOR TRANSLUCIDO	UN	8,00	2.104,64	0,00	0,00	R\$ 0,00	R\$ 0,00
09.09.071	IL-71 LUMIN.EMBUTIR C/DIFUSOR TRANSLUCIDO	UN	12,00	3.965,76	0,00	0,00	R\$ 0,00	R\$ 0,00
09.09.072	IL-72 LUMINARIA PRISMATICA	UN	4,00	1.980,84	0,00	0,00	R\$ 0,00	R\$ 0,00
09.09.083	IL-83 ILUMINAÇÃO AUTONOMA DE EMERGENCIA -	UN	9,00	610,11	0,00	0,00	R\$ 0,00	R\$ 0,00
09.10.003	CENTRO DE LUZ EM CAIXA FM ELETRODUTO DE	UN	122,00	31.477,22	0,00	0,00	R\$ 0,00	R\$ 0,00
09.11.035	IL-06 LUZ DE OBSTACULO COM LAMPADA	UN	1,00	437,60	0,00	0,00	R\$ 0,00	R\$ 0,00
911.076	IL-84 PROJETO COM FACHO SIMÉTRICO OU	UMI	4,00	2.680,40	0,00	0,00	R\$ 0,00	R\$ 0,00
09.12.001	EX-01 EXAUSTOR AXIAL DN 40CM	UN	1,00	1.709,79	0,00	0,00	R\$ 0,00	R\$ 0,00
09.13.025	CORDALHA DE AÇO GALV. A QUENTE 80MM2	M	130,00	5.973,50	0,00	0,00	R\$ 0,00	R\$ 0,00
09.13.027	TERRA SIMPLES - 1 HASTE COM CAIXA DE	UN	8,00	3.077,68	0,00	0,00	R\$ 0,00	R\$ 0,00
09.13.032	CONEXAO EXOTERMICA CABO/CABO	UN	10,00	541,90	0,00	0,00	R\$ 0,00	R\$ 0,00
09.13.033	CONEXAO EXOTERMICA CABO/HASTE	UN	10,00	613,40	0,00	0,00	R\$ 0,00	R\$ 0,00
09.13.034	CONEXAO EXOTERMICA EM ESTRUTURA	UN	15,00	732,15	0,00	0,00	R\$ 0,00	R\$ 0,00
09.13.040	CORDALHA DE AÇO GALV. A QUENTE 50 MM2	M	184,00	8.646,16	0,00	0,00	R\$ 0,00	R\$ 0,00
<b>TOTAL DO ITEM</b>				<b>198.253,24</b>				
11	<b>IMPERMEABILIZAÇÕES/JUNTAS DE DILATAÇÃO</b>							
11.02.026	IMPERM C/ EMULSAO ACRILICA ESTRUT C/ VEU DE	M2	110,52	8.003,86	0,00	0,00	R\$ 0,00	R\$ 0,00
11.02.066	REGULARIZACAO DE SUPERFICIE P/ PREPARO	M2	49,72	1.624,35	0,00	0,00	R\$ 0,00	R\$ 0,00
11.03.007	IMPERMEABIL RESERV. ENTERRADO COM	M2	64,00	1.659,52	0,00	0,00	R\$ 0,00	R\$ 0,00
11.03.010	COM TINTA BETUMINOSA (APLICACAO EXTERNA)	M2	5,00	83,45	0,00	0,00	R\$ 0,00	R\$ 0,00
<b>TOTAL DO ITEM</b>				<b>11.371,18</b>				
12	<b>REVESTIMENTOS TETO E PAREDE</b>							

12.01.001	CHAPISCO	M2	450,00	5.814,00	0,00	0,00	R\$ 5.814,00	R\$ 0,00	
12.01.006	EMBOCO DESEMPENADO	M2	450,00	20.092,50	0,00	2.000,00	R\$ 10.000,00	R\$ 0,00	
12.02.002	CHAPISCO	M2	236,64	1.710,91	0,00	0,00	R\$ 0,00	R\$ 1.710,91	
12.02.005	EMBOCO	M2	236,64	8.710,72	0,00	0,00	R\$ 0,00	R\$ 5.889,00	
12.02.009	REVESTIMENTO COM GESSO	M2	895,49	22.100,69	0,00	0,00	R\$ 0,00	R\$ 0,00	
12.02.036	REVESTIMENTO COM AZULEJOS LISOS, BRANCO	M2	429,79	51.162,20	0,00	0,00	R\$ 0,00	R\$ 0,00	
12.02.043	PERFIL SEXTAVADO EM ALUMINIO PARA AZULEJO	M	6,00	72,00	0,00	0,00	R\$ 0,00	R\$ 0,00	
12.04.004	CHAPISCO	M2	244,36	1.766,72	0,00	0,00	R\$ 0,00	R\$ 0,00	
12.04.006	EMBOCO DESEMPENADO	M2	244,36	10.910,67	0,00	0,00	R\$ 0,00	R\$ 0,00	
<b>TOTAL DO ITEM</b>				<b>122.340,42</b>					
<b>13 PISOS INTERNOS/RODAPES/PEITORIS</b>									
13.01.004	LASTRO DE CONCRETO C/ HIDROFUGO E=5CM	M2	75,45	3.196,06	0,00	0,00	R\$ 0,00	R\$ 3.196,06	
13.01.006	LASTRO DE PEDRA BRITADA - 5CM	M2	75,45	712,22	0,00	0,00	R\$ 0,00	R\$ 712,22	
13.01.017	ARGAMASSA DE REGULARIZACAO CIM/AREIA 1:3	M2	754,50	24.649,52	0,00	0,00	R\$ 0,00	R\$ 0,00	
13.02.075	CHAPAS VINILICAS (COR ESPECIFICAR) ESPESSURA	M2	617,38	102.244,30	0,00	0,00	R\$ 0,00	R\$ 0,00	
13.02.100	CERAMICA ESMALT ANTIDER. ABSORÇÃO DE	M2	137,12	12.561,56	0,00	0,00	R\$ 0,00	R\$ 0,00	
13.06.076	SO-16 SOLEIRA RAMPADA DESNIVEL ATE 2CM	M	26,00	4.165,46	0,00	0,00	R\$ 0,00	R\$ 0,00	
13.06.077	SO-17 SOLEIRA RAMPADA DESNIVEL ATE 2CM	M	14,80	2.371,11	0,00	0,00	R\$ 0,00	R\$ 0,00	
13.07.002	PE-02 PEITORIL	M	83,70	7.699,56	0,00	0,00	R\$ 0,00	R\$ 0,00	
<b>TOTAL DO ITEM</b>				<b>157.599,79</b>					
<b>14 VIDROS</b>									
14.01.002	VIDRO LISO COMUM INCOLOR DE 3MM	M2	208,06	25.325,06	0,00	0,00	R\$ 0,00	R\$ 0,00	
14.01.008	VIDRO LISO COMUM INCOLOR DE 6MM	M2	26,68	5.442,99	0,00	0,00	R\$ 0,00	R\$ 0,00	
<b>TOTAL DO ITEM</b>				<b>30.768,05</b>					
<b>15 PINTURA</b>									
15.02.005	TINTA LATEX ECONOMICA	M2	857,49	28.468,67	0,00	0,00	R\$ 0,00	R\$ 0,00	
15.02.019	ESMALTE	M2	855,22	27.580,85	0,00	0,00	R\$ 0,00	R\$ 0,00	
15.03.007	ESMALTE COM MASSA NIVELADORA EM	M2	182,73	6.552,70	0,00	0,00	R\$ 0,00	R\$ 0,00	
15.03.021	ESMALTE EM ESQUADRIAS DE FERRO	M2	218,79	7.377,60	0,00	0,00	R\$ 0,00	R\$ 0,00	
15.03.060	FACE EXTERNA DE CALHAS/CONDUTORES COM	M	18,00	284,04	0,00	0,00	R\$ 0,00	R\$ 0,00	
15.04.006	TINTA LATEX STANDARD	M2	488,72	13.674,39	0,00	0,00	R\$ 0,00	R\$ 0,00	
<b>TOTAL DO ITEM</b>				<b>83.938,24</b>					
<b>16 SERVIÇOS COMPLEMENTARES</b>									
16.01.064	PT-29 PORTAO DE TELA PARA QUADRA	M2	4,75	4.330,29	0,00	0,00	R\$ 0,00	R\$ 0,00	
16.01.092	PT-50 PORTAO DE TELA PARA SETORIZACAO	M2	1,00	1.033,74	0,00	0,00	R\$ 0,00	R\$ 0,00	
16.02.070	LASTRO DE CONCRETO - 5CM	M2	325,00	13.022,75	0,00	0,00	R\$ 0,00	R\$ 0,00	
16.02.071	LASTRO DE PEDRA BRITADA - 5CM	M2	325,00	3.068,00	0,00	0,00	R\$ 0,00	R\$ 0,00	

16.02.090	CIMENTADO DESEMPENADO COM JUNTA SECA	M2	325,00	21.307,00	0,00	0,00	R\$ 0,00	R\$ 0,00
16.05.031	CA-21 CANALETA DE AGUAS PLUVIAIS EM	M	86,00	15.310,58	0,00	0,00	R\$ 0,00	R\$ 0,00
16.05.047	TC-10 TAMPA DE CONCRETO PRE-MOLDADA PERF.	M	43,00	4.640,56	0,00	0,00	R\$ 0,00	R\$ 0,00
16.06.023	AL-01 ABRIGO PARA LIXO	UN	1,00	6.574,85	0,00	0,00	R\$ 0,00	R\$ 0,00
16.06.077	MANUTENÇÃO MENSAL DE PLACAS DE OBRA	M2	256,50	954,18	0,00	0,00	R\$ 0,00	R\$ 0,00
16.06.086	INSTALAÇÃO DE QUADRO BRANCO (QB-01)	UN	2,00	44,72	0,00	0,00	R\$ 0,00	R\$ 0,00
16.06.090	INSTALAÇÃO DE LOUSA (LG-07)	UN	5,00	223,60	0,00	0,00	R\$ 0,00	R\$ 0,00
16.06.091	INSTALAÇÃO DE MURAL (MR-02)	UN	10,00	111,80	0,00	0,00	R\$ 0,00	R\$ 0,00
16.06.092	INSTALAÇÃO DE FOGAO INDUSTRIAL	UN	1,00	22,24	0,00	0,00	R\$ 0,00	R\$ 0,00
16.11.005	LIMPEZA DA OBRA	M2	813,78	11.392,92	0,00	0,00	R\$ 0,00	R\$ 0,00
16.18.070	SI-01 PLACA DE SINALIZAÇÃO DE AMBIENTE	UN	26,00	2.249,26	0,00	0,00	R\$ 0,00	R\$ 0,00
16.18.080	SI-11 SINALIZAÇÃO HORIZONTAL PARA VAGA	UN	1,00	438,44	0,00	0,00	R\$ 0,00	R\$ 0,00
16.19.099	SERVIÇOS-HIDRAULICA	MV	366,15	214.563,90	0,00	0,00	R\$ 33.000,00	R\$ 50.000,00
<b>TOTAL DO ITEM</b>				<b>299.288,83</b>	<b>89.000,30</b>	<b>64.100,36</b>	<b>R\$ 121.711,73</b>	<b>R\$ 90.315,04</b>
				<b>1.983.326,89</b>				

Osasco, 19 de junho de 2023

Documento assinado digitalmente  
 DENIS GABRIEL SILVA MACHADO  
 Data: 18/06/2023 19:59:52-0300  
 Verifique em <https://validar.rfi.gov.br>



Assinatura do Representante Legal

MCONSERV CONSTRUÇÕES E SERVIÇOS LTDA  
 DENIS GABRIEL SILVA MACHADO  
 SÓCIO PROPRIETÁRIO  
 CPF n° 079.020.754-00  
 RG n° 54.923.535-8  
 CREA: 5071008390



P.M. QUADRA  
Proc. N° 889/2023  
Fls. N° 31

**Prefeitura Municipal de Quadra**  
*"Capital do Milho Branco"*  
**Paço Municipal José Darci Soares**

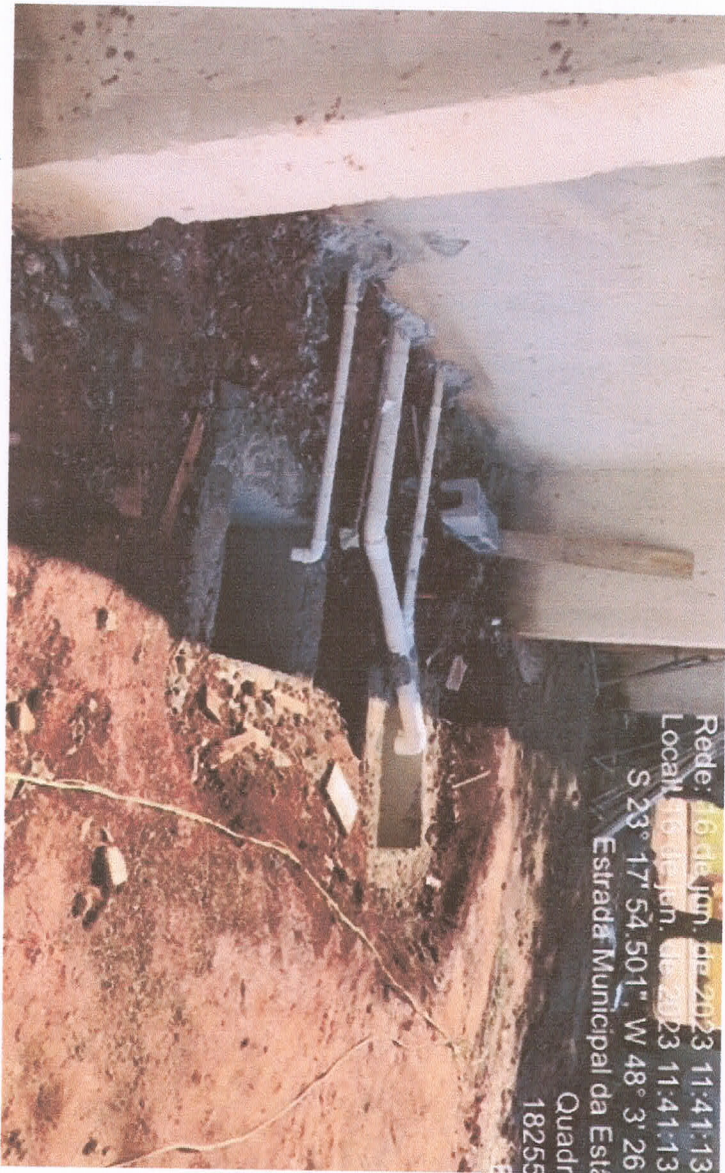



P.M. QUADRA  
Proc. N° 889/2023  
Fls. N° 32

**Prefeitura Municipal de Quadra**  
*"Capital do Milho Branco"*  
**Paço Municipal José Darci Soares**



Recebido em 18 de Junho de 2023, às 11:39:46  
Local: 18 de Junho de 2023, às 11:39:47  
S.23 - 171.64.979 - W.48 - 3.27  
Rua D. Antonio - Centro - Quadra - SP - 18255-000





P.M. QUADRA  
Proc. N° 889/2023  
Fls. N° 33

**Prefeitura Municipal de Quadra**  
*"Capital do Milho Branco"*  
**Paço Municipal José Darci Soares**





P.M. QUADRA  
Proc. N° 889/2023  
Fls. N° 34

**Prefeitura Municipal de Quadra**  
*"Capital do Milho Branco"*  
**Paço Municipal José Darci Soares**



Rede: 16 de jun. de 2023 11:39:  
Local: 16 de jun. de 2023 11:39:  
S 23° 17' 54.979" W 48° 3'  
Rua Doutor Júlio  
Qua  
182



P.M. QUADRA  
Proc. N° 889/2023  
Fls. N° 35

**Prefeitura Municipal de Quadra**  
*"Capital do Milho Branco"*  
**Paço Municipal José Darci Soares**





P.M. QUADRA  
Proc. N° 889/2023  
Fls. N° 36

**Prefeitura Municipal de Quadra**  
*"Capital do Milho Branco"*  
**Paço Municipal José Darci Soares**



Rede: 16 de jun. de 2023 11:37  
Local: 16 de jun. de 2023 11:37  
S: 23° 17' 54.721", W: 48° 3'  
Rua Doutor Julio  
Qua  
182



P.M. QUADRA  
Proc. N° 889/2023  
Fls. N° 37

**Prefeitura Municipal de Quadra**  
*"Capital do Milho Branco"*  
**Paço Municipal José Darci Soares**



Rede: 16 de jun de 2023 14:38:57  
Local: 16 de jun de 2023 14:38:57  
328 17154 721 11/48 3 27  
Rua: Douçal, Jd. Sto. Antonio  
Quadra - SP  
18255-000



P.M. QUADRA  
Proc. N° 839/2023  
Fls. N° 38

**Prefeitura Municipal de Quadra**  
*"Capital do Milho Branco"*  
**Paço Municipal José Darci Soares**



Rede: 16 de jun. de 2023 11:30  
Local: 16 de jun. de 2023 11:30  
S. 23. 17' 54.721" W 48° 3'  
Rua Doutor Júlio  
Quadra - SP



P.M. QUADRA  
Proc. N° 889/2023  
Fls. N° 39

**Prefeitura Municipal de Quadra**  
*"Capital do Milho Branco"*  
**Paço Municipal José Darci Soares**





P.M. QUADRA  
Proc. N° 889/2023  
Fls. N° 40

Prefeitura Municipal de Quadra  
"Capital do Milho Branco"  
Paço Municipal José Darci Soares



Rede: 16 de jun. de 2023 11:35  
Local: 16 de jun. de 2023 11:35  
S 23° 17' 55.173", W 48° 3'  
Rua Doutor Julio  
Quilô  
182





**Prefeitura Municipal de Quadra**  
*"Capital do Milho Branco"*  
**Paço Municipal José Darci Soares**

**Protocolo N° 889/2023**

**Interessado: Mconserv Construções e Serviços Ltda.**

**Finalidade: Pagamento da 4ª Medição dos Serviços de Construção da Creche Escola - Contrato 64/2022 - TP 02/2022.**

*Diante da Liberação do Setor de Engenharia, encaminho ao Setor de Compras para solicitar a nota fiscal e demais documentos, e posteriormente para o setor Contabilidade para que emita Ordem de Pagamento, no valor de R\$ 90.315,04 (Noventa mil trezentos e quinze reais e quatro centavos), com data de vencimento para 27/06/2023 e posteriormente encaminhe ao setor tesouraria para pagamento. A tesouraria após a quitação, junte cópia ao processo do pagamento e digitalize na totalidade o processo para publicação, posteriormente archive-se.*

Quadra, 22 de junho de 2023.

**Cláudio Roberto de Oliveira**  
**Diretor de Finanças**



**PREFEITURA MUNICIPAL DE QUADRA**  
DEPARTAMENTO DE FINANÇAS  
CONTABILIDADE

**P.M. QUADRA**  
Proc. N° 889/2023  
Fis. N° 42

Usuário: 14073849883  
Sistema CECAM  
Data: 26/06/2023 15:06:30  
(Página 1/1)

DATA: 23/06/2023 **ORDEM DE PAGAMENTO** N° 100184/4 | RP N° 10412/0 Ano: 2022  
RESERVA N° \_\_\_\_\_ PROCESSO N° REQUISICÃO **52/2022** FICHA N° **6030**

INTERESSADO: 5658 - MCONSERV CONSTRUÇOES E SERVICOS LTDA C.N.P./C.P.F: 042.842.917/0001-83 BANCO: \_\_\_\_\_ AGÊNCIA: \_\_\_\_\_ CONTA: \_\_\_\_\_

ENDEREÇO: R PROFESSOR HENRIQUE MORIZE 32 - CIPAVA - OSASCO - SP CEP: 06080-190 TELEFONE: 3655-7691

EMAIL: SOCIETARIO@STARCONTABIL.COM LOCAL DE ENTREGA: Secretaria De Educação - PRAZO ENTREGA: 365 Dias

LICITAÇÃO MODALIDADE N°: TOMADA DE PREÇOS - 2/2022 FUNDAMENTO LEGAL: \_\_\_\_\_ CONDIÇÕES DE PAGAMENTO: 30 Dias Após Emissão VENCIMENTO: 27/06/2023 VALIDADE PROPOSTA: UM DIA

ORGÃO: 02-PODER EXECUTIVO UNIDADE ORÇAMENTÁRIA: 02.03-SECRETARIA DE EDUCAÇÃO UNIDADE EXECUTORA: 02.03.02 - ENSINO INFANTIL FUNÇÃO: 12 SUB FUNÇÃO: 365 PROGRAMA: 0005

PROJETO ATIVIDADE: 1023 - CONSTRUÇÃO DE CRECHE ESCOLA CATEGORIA ECONÔMICA: 4.4.90.51.99 - OUTRAS OBRAS E INSTALAÇÕES ÁREA DE ATUAÇÃO: 0 -

DESTINAÇÃO DE RECURSOS: 02.212.0000 - EDUCAÇÃO INFANTIL-CRECHE - RECURSOS ESPECÍFICOS ADIANTAMENTO: NÃO

ATIVO NÃO FINANCEIRO REGIME: \_\_\_\_\_ CONTRATO: 64/2022

PASSIVO NÃO FINANCEIRO CONVÊNIO: \_\_\_\_\_

EMPENHO	O.P./ANULAÇÃO ANTERIOR	VALOR DA O.P.	SALDO
	1.234.457,47	274.811,79	90.315,04
COTA 1	0,00	0,00	0,00
COTA 2	0,00	0,00	0,00
COTA 3	0,00	0,00	0,00
COTA 4	0,00	0,00	0,00
COTA 5	0,00	0,00	0,00
COTA 6	0,00	90.315,04	0,00
COTA 7	0,00	0,00	0,00
COTA 8	0,00	0,00	0,00
COTA 9	0,00	0,00	0,00
COTA 10	0,00	0,00	0,00
COTA 11	0,00	0,00	0,00
COTA 12	0,00	0,00	0,00

VÍNCULOS			CENTRO DE CUSTOS		
CÓDIGO	DESCRIÇÃO	VALOR	CÓDIGO	DESCRIÇÃO	VALOR
5	ENSINO	90.315,04	11	ENSINO INFANTIL	90.315,04
<b>TOTAL</b>			<b>TOTAL</b>		
			90.315,04		

ITEM	CÓDIGO	QUANTIDADE	UNIDADE	ESPECIFICAÇÃO	VALOR UNITÁRIO	VALOR TOTAL
1	0	1,000	UN	PAGAMENTO PARCIAL CONFORME MEDIÇÃO NO PROCESSO EM ANEXO.	90.315,0400	90.315,04
<b>TOTAL</b>						90.315,04

ISS - 3.973,86  
INSS - 9.934,65

76.406,53

PAGUE-SE A IMPORTÂNCIA CONSTANTE DA PRESENTE ORDEM DE PAGAMENTO

23 / 06 / 2023

23 / 06 / 2023

ANDERSON GONÇALVES FAUSTINO  
CONTADOR  
1SP3356010-6

LHEONIDES DE OLIVEIRA ANDRADE  
PREFEITA

RECIBO RECEBI da(0) PREFEITURA MUNICIPAL DE QUADRA A IMPORTÂNCIA DE noventa e mil, trezentos e quinze reais e quatro centavos

CONSTANTE DESTA DOCUMENTO E NOTA FISCAL N° \_\_\_\_\_

PARA MAIOR CLAREZA FIRMO O PRESENTE RECIBO

QUADRA \_\_\_\_\_ DE \_\_\_\_\_ DE 27 JUN 2023

DEPOSITO EM CONTA

Nome \_\_\_\_\_ RG \_\_\_\_\_

DESPESA PAGA BANCO BB - CRECHE ESCOLA CONTA 42-275-4 CHEQUE N° \_\_\_\_\_ BC N° \_\_\_\_\_ 27 JUN, 2023

TESOUREIRO ADNILSON FARIA

**PREFEITURA MUNICIPAL DE QUADRA**

SETOR DE COMPRAS E LICITAÇÕES

Contato: 15 99698-7454 - email: compras@quadra.sp.gov.br

P.M. QUADRA

Proc. N° 889/2023

Fis. N° 43

G

Data: 22/06/2023 11:25:34

Emitido por: EDSON GALVÃO DA SILVEIRA

Página 1 / 1

Sistema CECAM

**MEDIÇÃO DOS SERVIÇOS**

Medição: 16  
Pedido (Nº/Ano): 117/2023  
Fornecedor: MCONSERV CONSTRUÇÕES E SERVIÇOS LTDA  
Proc. Adm.: 52/2022  
Tipo Objeto: OBRAS E SERVIÇOS DE ENGENHARIA  
Descrição do Objeto: OBRAS E SERVIÇOS DE ENGENHARIA

Data de Emissão: 21/06/2023  
Ordem de Serviço: 4/2023  
Contrato (Nº/Ano): 64/2022  
Objeto: OBRAS E SERVIÇOS DE ENGENHARIA

VI. Ordem de Serviço: R\$ 1234457,47

Período de Execução dos Serviços: Data Inicial: 21/06/2023 Data Final: 21/06/2023  
Houve Supressão de Obras, Bens ou Serviços? Não

Código	Descrição do Serviço	Percentual (%)	VI. Medição
027.00621	CONTRATAÇÃO DE EMPRESA DE CONSTRUÇÃO CIVIL PARA CO	7,32%	90315,0400
<b>Total:</b>		7,32%	90315,0400

**DADOS FISCAIS**

Nº Documento	Data Documento	Tipo Documento	Empenho / Doc. Similar	Data Empenho	Valor Documento
54	20/06/2023	NOTA FISCAL / FATURA	100184	01/01/2023	90315,0400
<b>Total:</b>					90315,0400

**RESPONSÁVEIS**

CPF	NOME	CARGO
750.455.598-34	RUI CARLOS BAIARDI	ENGENHEIRO

P.M. QUADRA  
Proc. N° 889/2023  
Fis. N° 47

G33127162095334  
27/06/2023 16:2



**DOC ou TED Eletrônico**

**Debitado**

Agência 511-8  
Conta corrente 42275-4 PREF MUNICIPAL DE QUADRA

**Creditado**

Banco 237 BCO BRADESCO S.A.  
Agência (sem DV) 284 TATUI CENTRO  
Conta corrente (com DV) 941344  
CNPJ 01.612.145/0001-06  
Nome favorecido MUNICIPIO DE QUADRA  
Finalidade PAGAMENTO IMPOSTOS TRIBUTOS E TAXAS  
Número documento 62.702  
Valor 3.973,86  
Destinação 0  
Data transferência 27/06/2023  
"D" - mesmo CNPJ  
Autenticação SISBB 6E3A1CE17046EFFC

ISS - NF 54 - EMP. 100184/4  
MCD/SEGRV.

Assinada por JD795921 ADNILSON FARIA 27/06/2023 16:21:05  
JE698334 LHEONIDES DE OLIVEIRA ANDRADE 27/06/2023 16:26:23

Transação efetuada com sucesso.

Transação efetuada com sucesso por: JE698334 LHEONIDES DE OLIVEIRA ANDRADE.

P.M. QUADRA  
Proc. N° 889/2023  
Fls. N° 48

G33127162095334  
27/06/2023 16:2

**DOC ou TED Eletrônico****Debitado**

Agência 511-8  
Conta corrente 42275-4 PREF MUNICIPAL DE QUADRA

**Creditado**

Banco 237 BCO BRADESCO S.A.  
Agência (sem DV) 2826 JARDIM NOVO OSASCO, URB OSASCO  
Conta corrente (com DV) 400971  
CNPJ 42.842.917/0001-83  
Nome favorecido MCONSERV CONSTRUÇOES E SERVICOS LTDA  
Finalidade PAGAMENTO FORNECEDORES  
Número documento 62.701  
Valor 76.406,53  
Destinação 0  
Data transferência 27/06/2023  
"C" - CNPJ diferente  
Autenticação SISBB 7F89755B6D3E9089  
Assinada por JD795921 ADNILSON FARIA  
JE698334 LHEONIDES DE OLIVEIRA ANDRADE

27/06/2023 16:17:26

27/06/2023 16:26:04

Transação efetuada com sucesso.

Transação efetuada com sucesso por: JE698334 LHEONIDES DE OLIVEIRA ANDRADE.