



CONSELHO MUNICIPAL DOS DIREITOS DA CRIANÇA E DO ADOLESCENTE –
CMDCA
(INSTITUÍDO PELA LEI MUNICIPAL Nº3.160/2015)
PORTO FERREIRA, SP

Ata de nº 13/2022- Reunião ordinária realizada na data de 14 de setembro de 2022

Pauta: (a) Abertura; (b) Conferência Municipal - Orçamento; (c) Ofício Creche Roberto Henrique João; (d) Solicitação de Inscrição da Rede de Assistência Social Cristã - RASC; (e) Resolução de constituição do Comitê de Gestão Colegiada da Rede de Cuidado e de Proteção Social das Crianças e dos Adolescentes vítimas ou testemunhas de violência; (f) Publicação do Edital do Fundo para Infância e Adolescência - FIA; (g) Encerramento.

Relato: (a) Abertura; Aos quatorze dias do mês de setembro de dois mil e vinte dois, na Casa dos Conselhos de Porto Ferreira, localizada na Avenida Engenheiro Nicolau de Vergueiro Forjaz, número setecentos e vinte um, às 9:00h, realizou-se a décima terceira reunião de 2022, do Conselho Municipal dos Direitos da Criança e do Adolescente – CMDCA, com a presença dos conselheiros titulares: Alba Valéria Morena Pinheiro Assis; Bruno Dornelles Mafaldo; Luiz Carlos Sanaiotte; Tereza Valesca Camargo; Paloma Azevedo e Simone Bertonha. E conselheira suplente: Lilian Aparecida Ilhéu. Participou também da reunião: o Gestor da Casa dos Conselhos, Felipe Lamelas; e a Conselheira Tutelar Tânia Regina Barbosa Cortese Borsato, conforme print e lista em anexo I; **(b) Conferência Municipal - Orçamento;** a presidente, Sra. Alba Assis, informou que o orçamento foi enviado ao setor de compras da prefeitura e aguarde-se validação para enviar as empresas; **(c) Ofício Creche Roberto Henrique João;** pelo Ofício 40/2022 enviado ao CMDCA a Presidente da entidade solicita exclusão as conselheira suplente: Amanda Penatti em razão da mesma ter sido desligada do quadro de funcionários; **(d) Solicitação de Inscrição da Rede de Assistência Social Cristã - RASC;** a colaboradora Silvia entrou em contato com a presidente do CMDCA para solicitar orientações para fins de inscrição, após devida orientação, aguarda-se documentação de solicitação para inscrição; **(e) Resolução de constituição do Comitê de Gestão Colegiada da Rede de Cuidado e de Proteção Social das Crianças e dos Adolescentes vítimas ou testemunhas de violência;** apresentado texto final da resolução, a plenária aprovou o documento; **(f) Publicação do Edital do Fundo para Infância e Adolescência – FIA;** foi informado pelo Sr. Felipe Lamelas, Gestor da Casa dos Conselhos que o edital foi publicado na última

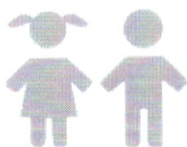

Porto Ferreira, 14 de setembro 2022.

Lista de Presença

1

NOME: Alba Assis
TEL.: (19) 92000-3933
E-MAIL: alba.assis@portoferreira.sp.gov.br

NOME: Lilian Aparecida Reis
TEL.: (19) 97118-6051
E-MAIL: lilian.apulho@gmail.com

NOME: _____
TEL.: _____
E-MAIL: _____

NOME: _____
TEL.: _____
E-MAIL: _____

NOME: _____
TEL.: _____
E-MAIL: _____

NOME: _____
TEL.: _____
E-MAIL: _____

NOME: _____
TEL.: _____
E-MAIL: _____

AO VIVO 37:08

Desativado por
StreamYar



Casa dos Conselhos

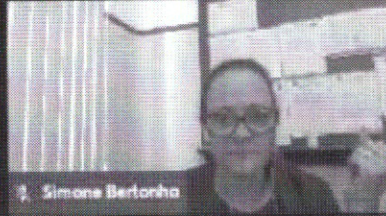

Simone Bertanha



Tereza

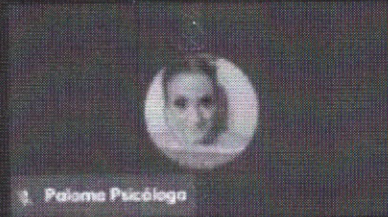

Paloma Psicóloga



Ana Carolina



CENTRO MUNICIPAL DE ASSISTÊNCIA DE PORTO FERREIRA-CRECHE "ROBERTO HENRIQUE JOÃO"

Reconhecido de Utilidade Pública Lei Municipal nº 560 de 23-9-64
Lei Estadual nº 9.378 de 7-6-66 Lei Federal nº 91.108 de 12-3-85
CNPJ: 55.191.399/0001-27

Rua: Profª Moacyra Leal dos Santos Pedrosa, nº 23 – Jardim Salgueiro
Email – centro.municipal@crecherobertoheinriquejoao.com.br
Fone- (19) 3581.2386/3585.2401 – Telemarketing (19) 3585 3358
CEP 13.660-021 Porto Ferreira – São Paulo

Porto Ferreira, 15 de agosto de 2022.

Ofício: 40/2022

Assunto: Exclusão de Conselheira Suplente

Para conhecimento e providencias informamos que Amanda Penatti não é mais funcionária da instituição, onde solicitamos a exclusão da mesma como Conselheira Suplente do CMDCA.

Atenciosamente,

Daniela de Cássia Descia de Oliveira
Presidente

A Ilma. Srª.
Alba Valéria Morena Pinhero Assis
Presidente do CMDCA de Porto Ferreira