

PROPOSTA

Lei Orçamentária Anual PLOA 2026

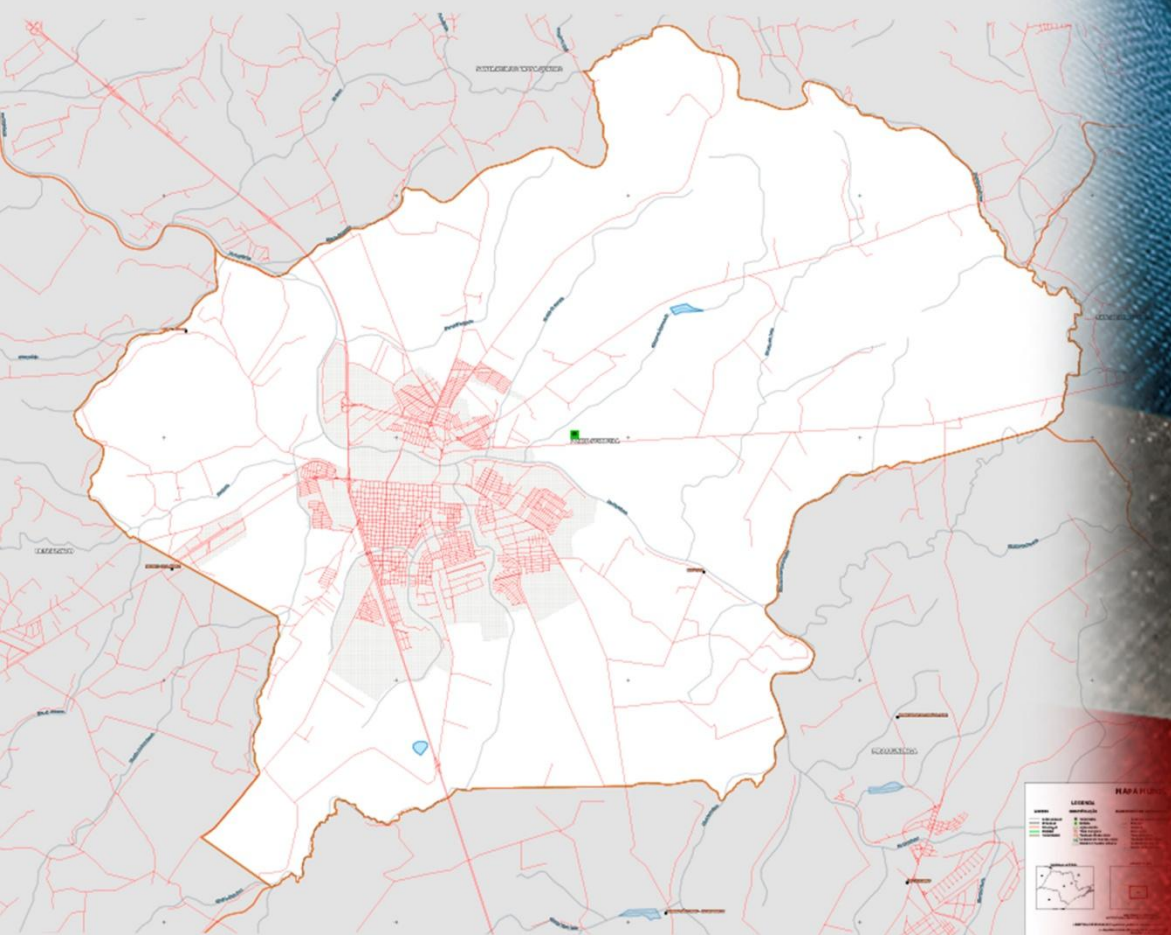

R\$ 352.000.000,00

Secretaria de Fazenda e Planejamento



AUDIÊNCIA PÚBLICA LEI ORÇAMENTÁRIA ANUAL PLOA - 2026

Porto Ferreira, 26 de Agosto de 2025.



Objetivo da Audiência Pública:
Apresentação da Proposta da Lei Orçamentária Anual
PLOA - 2026

A Consulta Pública ficou disponível para contribuições de 20/08/25 a 26/08/25

Contribuições e manifestações:

pecasdeplanejamento@portoferreira.sp.gov.br



FUNDAMENTAÇÃO LEGAL

A constituição Federal em seu artigo 165, define que Leis de iniciativa do Poder Executivo estabelecerão:

- I – Plano Plurianual – PPA**
- II – Lei de Diretrizes Orçamentárias – LDO**
- III – Lei Orçamentos Anuais – LOA**



A LOA é elaborada pelo poder executivo, no caso, pela Prefeitura Municipal com o envolvimento da Administração Direta e Indireta, estabelecendo a previsão de Receitas e Despesas para o próximo exercício.

A Constituição Federal determina que o Orçamento deve ser votado e aprovado até o final de cada ano.

O artigo 147, em seu § 7º, da Lei Orgânica do Município de Porto Ferreira, estabelece que prazo para envio à Câmara Municipal é até o dia 31 de agosto de cada ano.



A elaboração da LOA deve levar em conta o Princípio do Equilíbrio Fiscal, que estabelece que todas as despesas devem ser cobertas por receitas previstas.

A LOA é elaborada com base nas diretrizes anteriormente apontadas pelo Plano Plurianual - PPA e Lei de Diretrizes Orçamentárias - LDO, cujos instrumentos são elaborados pelo executivo e sempre discutidos em audiências públicas.



ORÇAMENTO DA RECEITA

As receitas são compostas por:

Receitas Correntes:

Receitas Tributárias, de Contribuições, Patrimonial e de Serviços e as de Transferências Correntes dos governos estadual e federal.

Receitas de Capital:

Operações de Créditos, Alienação de Bens e Transferências de Capital dos governos estadual e federal para aplicação em investimentos.



As RECEITAS são consolidadas para a Administração Direta (Prefeitura Municipal – Secretarias) e as Receitas da Administração Indireta (Portoprev e Agência Reguladora) totalizando para 2026 o valor de

R\$ 352.000.000,00.



Receitas estimadas para 2026:

RECEITA	VALOR - R\$
Administração Direta:	
. PREFEITURA MUNICIPAL	310.209.200,00
Administração Indireta:	
. PORTOPREV	41.000.000,00
. AGÊNCIA REGULADORA	790.800,00
TOTAL - R\$	352.000.000,00

PORTOPREV - Instituto Previdência Social dos Servidores Públicos de Porto Ferreira

ARMPF - Agencia Reguladora de Serviços Públicos do Município de Porto Ferreira



Evolução das Principais Receitas

IPTU

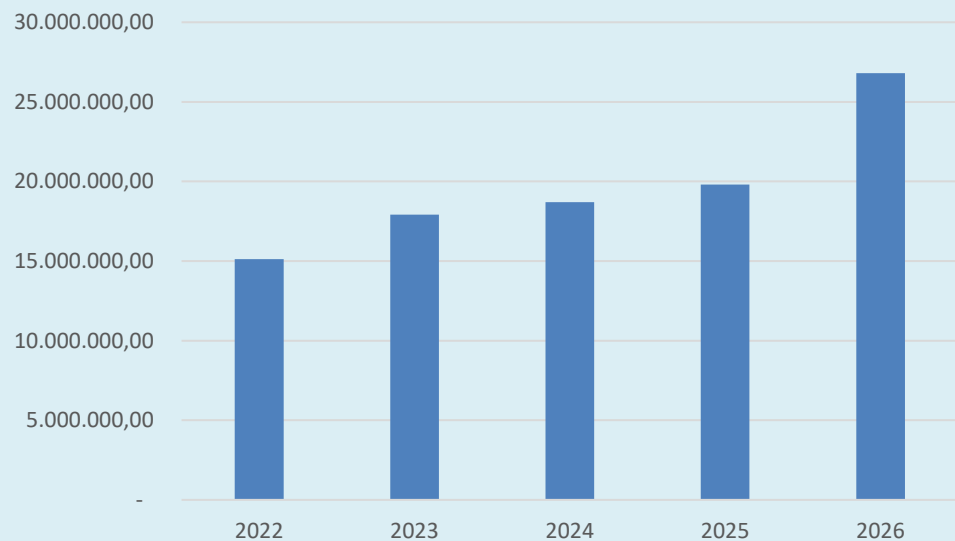

ITBI

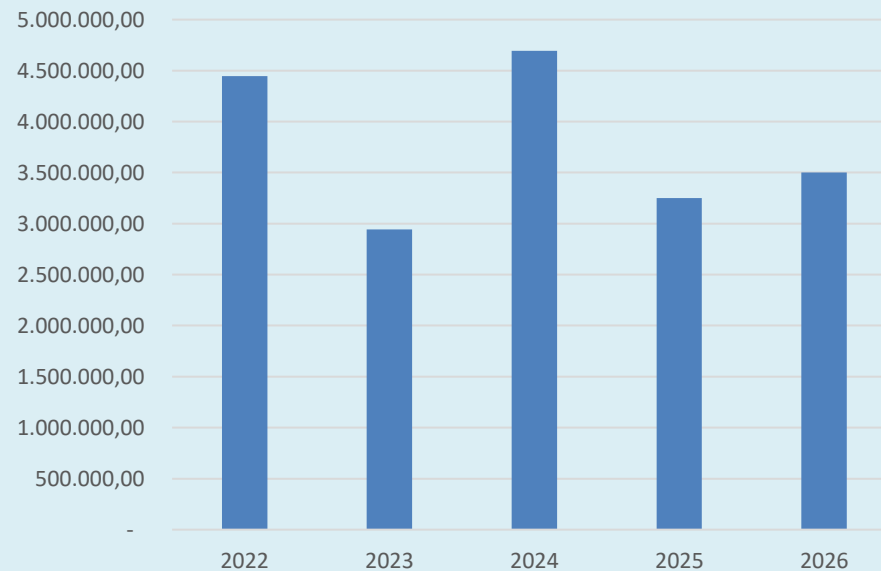



Evolução das Principais Receitas

ISSQN

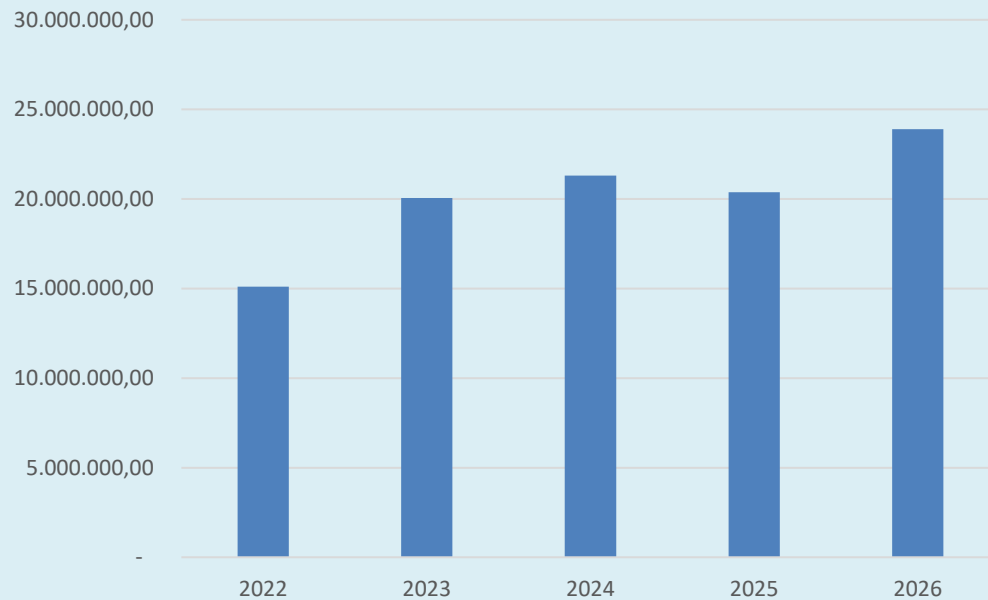

IRRF

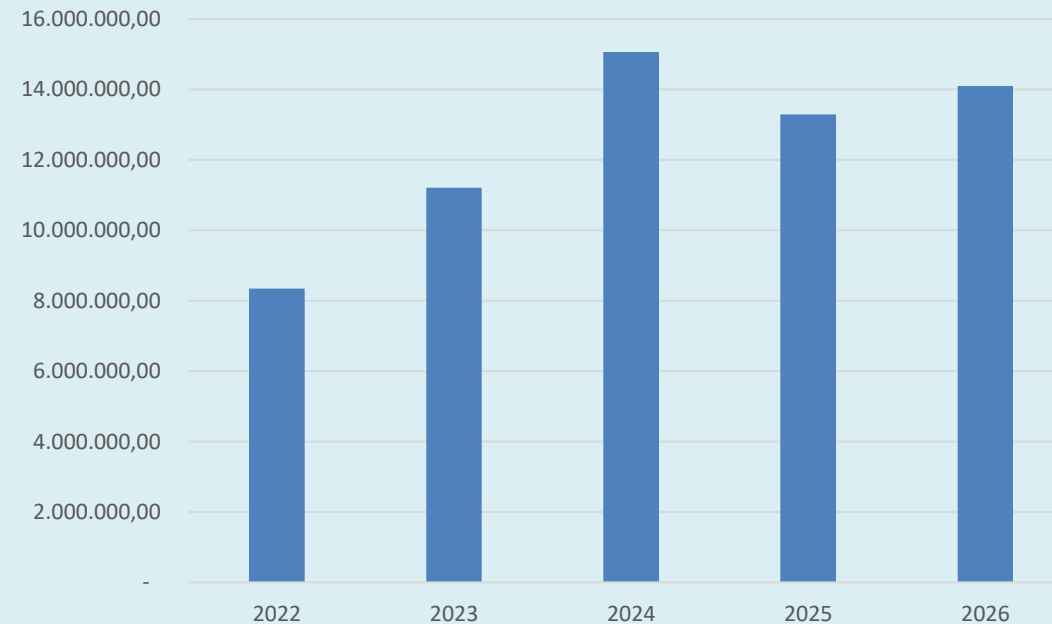



Evolução das Principais Receitas

FPM

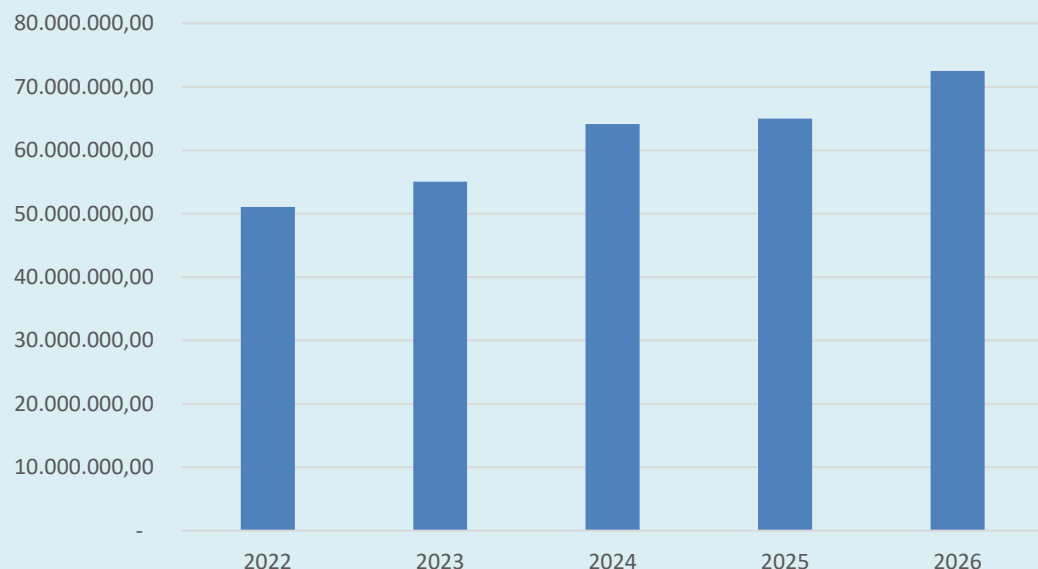

IPVA

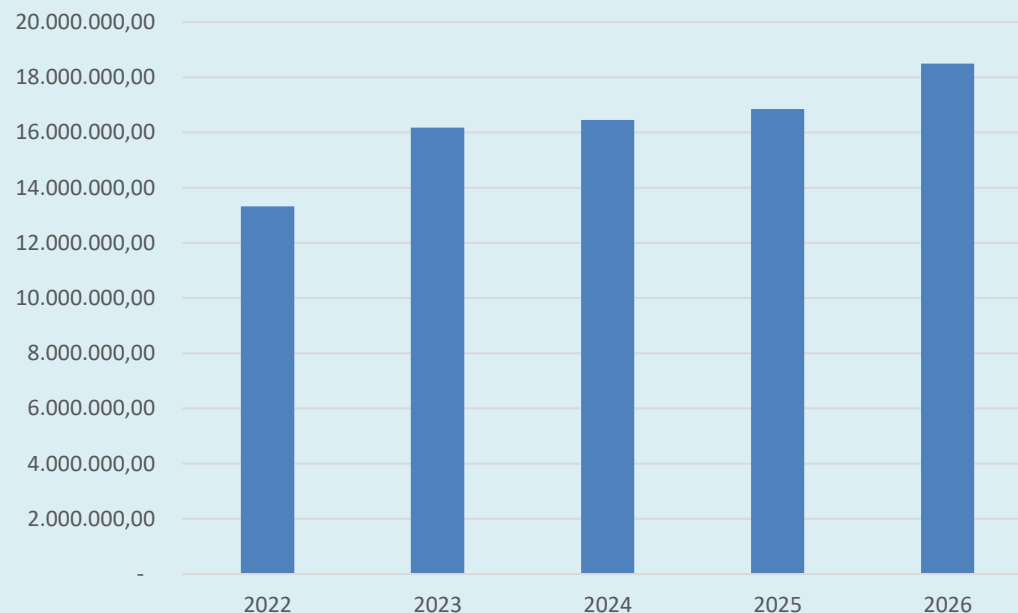



Evolução das Principais Receitas





Evolução das Principais Receitas

RECEITA	2022	2023	2024	2025	2026
IPTU	15.129.914,73	17.906.300,06	18.693.929,22	19.800.000,00	26.793.401,96
ITBI	4.446.553,27	2.941.903,16	4.694.923,53	3.250.000,00	3.500.000,00
IRRF	8.348.920,30	11.208.733,40	15.066.359,53	13.290.747,00	14.100.000,00
ISSQN	15.105.422,95	20.046.915,85	21.309.578,00	20.375.000,00	23.900.000,00
FPM	51.038.406,90	55.070.445,71	64.122.157,03	65.000.000,00	72.500.000,00
ICMS	67.130.820,47	65.481.221,66	67.651.223,95	70.000.000,00	74.500.000,00
IPVA	13.324.715,47	16.175.117,85	16.459.284,88	16.850.000,00	18.500.000,00
FUNDEB	37.831.745,17	37.558.307,35	41.867.971,14	41.500.000,00	43.800.000,00



A receita será arrecadada na forma da legislação em vigor, com a estimativa constante do seguinte desdobramento:

ESPECIFICAÇÃO	TOTAL (R\$)
1 - ADMINISTRAÇÃO DIRETA	
RECEITAS CORRENTES	
Impostos/Taxas/Contr. Melhoria	82.066.401,96
Receita de Contribuições	3.676.000,00
Receita Patrimonial	2.786.600,00
Receita de Serviços	585.500,00
Transferências Correntes	242.891.418,04
Outras Receitas Correntes	6.811.500,00
Deduções p/ o Fundeb	-32.119.000,00
Total das Receitas Correntes	306.698.420,00
RECEITAS DE CAPITAL	
Operações de Crédito	
Alienação de Bens	3.490.000,00
Transferências de Capital	20.780,00
Outras Receitas de Capital	0
Total das Receitas de Capital	3.510.780,00



2- ADMINISTRAÇÃO INDIRETA	
RECEITAS CORRENTES	
Impostos/Taxas/Contr. Melhoria	727.200,00
Receita de Contribuições	12.269.600,00
Receita Patrimonial	1.459.400,00
Outras Receitas Correntes	3.240.100,00
Receitas Correntes - Intra OFSS	24.094.500,00
Total das Receitas Correntes	41.790.800,00
ESPECIFICAÇÃO	TOTAL
3 - ADMINISTRAÇÃO DIRETA E INDIRETA	
RECEITAS CORRENTES	
Impostos/Taxas/Contr. Melhoria	82.793.601,96
Receita de Contribuições	15.945.600,00
Receita Patrimonial	4.246.000,00
Receita de Serviços	585.500,00
Transferências Correntes	242.891.418,04
Outras Receitas Correntes	10.051.600,00
Receitas Correntes - Intra OFSS	24.094.500,00
Deduções p/ o Fundeb	-32.119.000,00
Total das Receitas Correntes	348.489.220,00



RECEITAS DE CAPITAL	
Alienação de Bens	3.490.000,00
Transferências de Capital	20.780,00
Outras Receitas de Capital	0,00
Total das Receitas de Capital	3.510.780,00
Total da Administração Direta e Indireta	352.000.000,00



ORÇAMENTO DA DESPESA

**Despesas orçadas para o exercício
de 2026, descritas a seguir,
totalizando**

R\$ 352.000.000,00



Aplicação dos recursos orçamentários:

PREFEITURA MUNICIPAL - ADMINISTRAÇÃO DIRETA		
Secretaria de Educação	98.197.107,53	31,66
Secretaria de Saúde	74.286.800,56	23,95
Secretaria de Gestão	31.673.318,38	10,21
Secretaria da Fazenda e Planejamento	25.600.388,21	8,25
Repasse Concedidos	18.103.100,00	5,84
Secretaria de Meio Ambiente e Zeladoria	16.325.887,60	5,26
Secretaria de Segurança e Mobilidade Urbana	11.279.340,50	3,64
Secretaria de Desenv. Social e Cidadania	10.404.205,52	3,35
Secretaria de Obras e Desenvolvimento Urbano	6.499.528,66	2,10
Secretaria de Desenv. Econômico e Turismo	4.264.460,67	1,37
Gabinete do Prefeito	4.201.355,12	1,35
Secretaria de Cultura e Economia Criativa	3.725.279,16	1,20
Secretaria de Esportes e Lazer	2.802.432,12	0,90
Procuradoria Geral do Município	1.985.617,01	0,64
Secretaria de Relações Institucionais	860.378,96	0,28
TOTAL - R\$	310.209.200,00	100,00



EDUCAÇÃO – Obrigação constitucional:
Aplicação de pelo menos 25% das receitas de impostos na
manutenção e desenvolvimento do ensino.

RECEITAS DE IMPOSTOS PRÓPRIOS E TRANSFERIDOS	%	VALOR MÍNIMO A APLICAR R\$
R\$ 239.413.401,96	25	R\$ 59.853.350,49
TOTAL MÍNIMO A APLICAR (art. 212 CF)		R\$ 59.853.350,49
DESPESAS COM MANUTENÇÃO E DESENVOLVIMENTO DO ENSINO – 2026		VALOR ESTIMADO R\$
GASTOS COM ENSINO/RECEITA TRIBUTÁRIA	32,71	R\$ 78.323.239,87

Aplicação prevista para 2026 acima do limite constitucional → R\$ 18.469.889,38



As vinculações dos recursos a serem recebidos do FUNDEB obedeceram o dispositivo constitucional constante da EC nº 53/2006:

RECEITAS DO FUNDEB	VALOR A APLICAR (100%)
R\$ 43.800.000,00	R\$ 43.800.000,00

DESPESAS DO FUNDEB	VALOR ORÇADO (R\$)	%
Remuneração dos Profissionais da Educação Básica – 70%	43.102.334,67	98,41
Outras Despesas de Manutenção e Desenvolvimento do Ensino – 30%	697.665,33	1,59
TOTAL GERAL FUNDEB	43.800.000,00	100,00



**SAÚDE – Aplicação mínima: 15% das receitas de impostos.
 LC nº 141/2012 regulamentada pelo Decreto nº 7.827/2012**

RECEITAS DE IMPOSTOS PRÓPRIOS E TRANSFERIDOS	%	VALOR MÍNIMO A APLICAR
R\$ 239.413.401,96	15	R\$ 35.912.010,29
DESPESAS COM AÇÕES E SERVIÇOS PÚBLICOS DE SAÚDE		VALOR
TOTAL ORÇADO	25,55	R\$ 61.166.318,08

Aplicação prevista para 2026 acima do limite constitucional → R\$ 25.254.307,79



Acompanham a mensagem os seguintes anexos:

ANEXO I			
DEMONSTRATIVO DAS TRANSFERÊNCIAS FINANCEIRAS			
ENTIDADE DE ORIGEM	ENTIDADE DE DESTINO	FINALIDADE	VALOR PREV. (R\$)
Prefeitura Municipal	Câmara Municipal	Repasse de Duodécimo	6.142.000,00
Prefeitura Municipal	Ag. Reg.Serv.Pub.Mun.PF-ARMPPF	Cobertura de Déficit Financeiro	761.100,00
Prefeitura Municipal	Instituto de Previdência Social dos Servidores Públicos de Porto Ferreira	Interferência Financeira	10.851.000,00
Câmara Municipal	Instituto de Previdência Social dos Servidores Públicos de Porto Ferreira	Interferência Financeira	349.000,00
			18.103.100,00



ANEXO II

DEMONSTRATIVO DA RECEITA CORRENTE LÍQUIDA E DAS DESPESAS COM PESSOAL

ESPECIFICAÇÃO	VALOR ESTIMADO PARA 2026
TOTAL DA RECEITA CORRENTE LÍQUIDA:	R\$ 307.489.320,00
TOTAL DESPESAS FIXADAS COM PESSOAL:	R\$ 194.906.655,56
(-) Inativos e Pens. c/ recursos próprios e Decorrentes de Decisão Judicial	R\$ 46.311.819,53
<i>TOTAL LÍQUIDO DAS DESPESAS FIXADAS COM PESSOAL DO EXECUTIVO</i>	R\$ 148.594.836,03
TOTAL LÍQUIDO DESPESAS FIXADAS COM PESSOAL DO LEGISLATIVO	R\$ 4.455.500,00
% DE PESSOAL DO EXECUTIVO EM RELAÇÃO A RCL	48,33%
% DE PESSOAL DO LEGISLATIVO EM RELAÇÃO A RCL	1,45%



ANEXO III

(Art. 165, §6º. Constituição)

(Art.5º, II, 1ª Parte - LRF)

DEMONSTRATIVO DO EFEITO SOBRE RECEITAS E DESPESAS DECORRENTE DE CONCESSÃO DE BENEFÍCIOS TRIBUTÁRIOS, CREDITÍCIOS E FINANCEIROS

Benefícios	Estimativa (R\$)
1. Fiscais	R\$ 700.275,00

(1) renúncias de receitas de impostos.

ANEXO IV

(Art.5º, II, e 14 da LRF)

DEMONSTRATIVO DAS MEDIDAS DE COMPENSAÇÃO A RENÚNCIAS DE RECEITAS

Setores / Programas / Beneficiários	Tributos / Contribuição	Compensação	Valor (R\$)
Isenção	IPTU	Compensação já prevista (deduzida) na estimativa da Receita (Art. 14, I - LRF)	600.000,00
Isenção	TAXA DE COLETA LIXO DOMICILIAR	Compensação já prevista (deduzida) na estimativa da Receita (Art. 14, I - LRF)	5.512,50
Isenção	TAXA DE LICENÇA E FISCALIZAÇÃO DE HIGIENE E SAÚDE	Compensação já prevista (deduzida) na estimativa da Receita (Art. 14, I - LRF)	5.512,50
Isenção	TAXA DE FISCALIZAÇÃO E LICENÇA DE FUNCIONAMENTO	Compensação já prevista (deduzida) na estimativa da Receita (Art. 14, I - LRF)	89.250,00
			700.275,00

**ANEXO V**

(Art.5º, II, 2ª parte, e 17 da LRF)

**DEMONSTRATIVO DAS MEDIDAS DE COMPENSAÇÃO AO AUMENTO DE DESPESAS
OBRIGATÓRIAS DE CARÁTER CONTINUADO**

Discriminação	Medida de compensação	Valor estimado
DOCC novas		%
-	-	-



FINALIZAÇÃO DA AUDIÊNCIA

A Proposta de Lei de Orçamento Anual para 2026 será encaminhada à Câmara Municipal até o dia 31 de agosto, conforme determina a Lei Orgânica do Município.

Esclarecimentos poderão ser solicitados pelo e-mail

pecasdeplanejamento@portoferreira.sp.gov.br



Muito Obrigado!