

CHECK LIST
DOCUMENTOS PARA SECRETARIA DE SAÚDE
TERMO DE CONVÊNIO Nº 4/2021
Mês: JANEIRO/2022

Metas Quantitativas					
Anexo	Indicador	Descrição	Sim	Não	Observação
Anexo 1	Indicador 1	Análise de Atendimentos do PS por turno	X		
Anexo 2	Indicador 2	Acolhimento e Classificação de Risco	X		
Anexo 3	Indicador 3	Produção SIA por Grupo	X		
Anexo 4	Indicador 4	Controle de Acidentes Atendidos no PS	X		
Anexo 7	Indicador 7	1) Controle de Acionamento do Sobreaviso Médico	X		
		2) Relatório Nominal de Internação (Clínica/especialidade)	X		
Anexo 9	Indicador 9	1) Planilha de Custos Operacional			
		2) Planilha Base do Rateio			
		3) Fechamento Contábil (Resumo)			
Anexo 10	-	Planilha Prestação de Contas			
Anexo 12	-	Check list Secretaria de Saúde	X		
Cap VIII item	c	Relatório Atendimento por CID (ordem quantitativa decrescente).	X		
	e	Relatório das remoções (GATI) com relação nominal dos pacientes removidos;			
	f	Relatório nominal de exames de Tomografia e U.Son	X		
	g	Relatório Raio-X (SADT - Faturamento Mensal Modelo 1 / Convenio Todos / CDC Todos / Contas Externas)	X		
	h	Relatório Raio-X (SADT - Faturamento Mensal Modelo 1 / Convenio Todos / CDC Todos / Contas Ambos)	X		
	k	Cópia do relatório de consultas pré-anestésicas			

Metas Qualitativas					
Meta Nº	Descrição	Sim	Não	Observação	
1	Atualização Mensal CNES - Print da tela	X			
2	Atualização Diária Portal CROSS - Relatório Mensal	X			
3	Relatório Monitoramento Urgência/ Emergência demandado pelas Unidades Básicas de Saúde (após definição fluxo)	X			
Anexo 5	Indicador 5	Óbitos no Pronto Socorro	X		
Anexo 6	Indicador 6	Atendimento por Bairro	X		
Anexo 8	Indicador 8	1) Atendimento do Pronto Socorro por hora	X		
		2) Relatório Gráfico Estatístico Atend / Hora - PS (SGH)	X		
		3) Relatório Gráfico Estatístico Atend /Convênio PS (SGH)	X		
9	Educação Permanente e Continuada - Relatório mensal	X			
12	Índices LC, LG e SG (quadrimestral)				
13	PEP - Relatório Mensal Sintético (após 1º Trimestre)				
Demais Metas	Verificação in loco			não se aplica	

Conferido por:
Assinatura e carimbo:
Data:

CONVÊNIO PMPF e IMPF
Pronto Socorro

Indicador 1: Análise dos Atendimentos do PS por Turno

Janeiro	Mês Janeiro de 2022										Clientes não atendidos				FAAs Canceladas	
	Diurno					Noturno					TOTAL	Outros	NRC	Total		% não at
	6 ÀS 12	12 ÀS 18	Total	Min p/at	18 ÀS 24	0 ÀS 6	Total	Min p/at	TOTAL							
1	70	76	146	9,86	75	23	98	14,69	244	0	0	0	0,00	26		
2	107	106	213	6,76	92	30	122	11,80	335	0	0	0	0,00	23		
3	111	100	211	6,82	105	21	126	11,43	337	0	0	0	0,00	30		
4	120	113	233	6,18	80	31	111	12,97	344	0	0	0	0,00	67		
5	84	77	161	8,94	84	21	105	13,71	266	0	0	0	0,00	22		
6	94	110	204	7,06	61	31	92	15,65	296	0	0	0	0,00	53		
7	91	78	169	8,52	91	42	133	10,83	302	0	0	0	0,00	42		
8	81	64	145	9,93	53	38	91	15,82	236	0	0	0	0,00	61		
9	69	81	150	9,60	93	49	142	10,14	292	0	0	0	0,00	29		
10	100	85	185	7,78	78	31	109	13,21	294	0	0	0	0,00	41		
11	76	86	162	8,89	63	55	118	12,20	280	0	0	0	0,00	29		
12	90	90	180	8,00	77	37	114	12,63	294	0	0	0	0,00	53		
13	111	70	181	7,96	84	19	103	13,98	284	0	0	0	0,00	32		
14	79	87	166	8,67	65	31	96	15,00	262	0	0	0	0,00	72		
15	67	55	122	11,80	70	28	98	14,69	220	0	0	0	0,00	41		
16	59	68	127	11,34	63	39	102	14,12	229	0	0	0	0,00	58		
17	78	78	156	9,23	74	26	100	14,40	256	0	0	0	0,00	31		
18	79	65	144	10,00	82	45	127	11,34	271	0	0	0	0,00	44		
19	62	68	130	11,08	81	34	115	12,52	245	0	0	0	0,00	28		
20	64	57	121	11,90	65	18	83	17,35	204	0	0	0	0,00	14		
21	78	66	144	10,00	78	32	110	13,09	254	0	0	0	0,00	9		
22	63	61	124	11,61	56	26	82	17,56	206	0	0	0	0,00	6		
23	67	63	130	11,08	65	23	88	16,36	218	0	0	0	0,00	3		
24	73	60	133	10,83	67	31	98	14,69	231	0	0	0	0,00	8		
25	81	56	137	10,51	52	24	76	18,95	213	0	0	0	0,00	7		
26	62	54	116	12,41	62	13	75	19,20	191	0	0	0	0,00	6		
27	83	58	141	10,21	68	19	87	16,55	228	0	0	0	0,00	9		
28	54	56	110	13,09	43	19	62	23,23	172	0	0	0	0,00	2		
29	49	55	104	13,85	56	10	66	21,82	170	0	0	0	0,00	2		
30	35	36	71	20,28	37	21	58	24,83	129	0	0	0	0,00	0		
31	63	70	133	10,83	57	9	66	21,82	199	0	0	0	0,00	3		
Mediã	77	73	150	10	70	28	98	15	248	0	0	0	0,00	27		
TOTAL	2400	2249	4649		2177	876	3053		7702	0	0	0	0,00	851		

344	Maior valor
129	Menor valor

Evelyn

**CONVENIO PMPF e IMPF
Pronto Socorro**

Indicador 2 : Acolhimento e Classificação de Risco.

Mês: Janeiro de 2022

Data	Vermelho		Amarelo		Verde		Total
	Convênios	SUS	Convênios	SUS	Convênios	SUS	
1	0	5	5	12	55	167	244
2	0	2	4	16	77	236	335
3	0	3	3	22	72	237	337
4	0	2	3	13	85	241	344
5	0	3	1	12	62	188	266
6	1	3	4	21	82	185	296
7	3	3	0	8	61	227	302
8	0	2	5	14	67	148	236
9	3	1	1	6	52	229	292
10	0	3	5	7	51	228	294
11	1	4	2	4	62	207	280
12	0	2	5	10	57	220	294
13	0	2	4	4	77	197	284
14	0	2	3	6	44	207	262
15	0	1	1	4	42	172	220
16	1	0	1	10	63	154	229
17	0	1	2	5	46	202	256
18	0	2	0	2	56	211	271
19	0	1	2	4	47	191	245
20	0	1	1	7	47	148	204
21	0	2	0	3	41	208	254
22	0	2	3	8	43	150	206
23	1	2	0	2	47	166	218
24	0	0	1	9	50	171	231
25	0	1	2	13	50	147	213
26	0	6	1	24	38	122	191
27	0	3	3	15	38	169	228
28	0	1	1	16	33	121	172
29	4	2	6	7	47	104	170
30	0	4	4	12	29	80	129
31	0	5	6	11	38	139	199
Total	14	71	79	307	1659	5572	7702
Total Geral	85		386		7231		7702
Percentual	1,10%		5,01%		93,88%		100%

Evelyn Egydio
 Fat. Amb. SUS
 HOSPITAL DONA BALBINA

CONVÊNIO PMPF e IMPF

Pronto Socorro

Indicador 3 : Produção SIA por Grupo

Mês: Janeiro de 2022

Procedimentos de	Média ano anterior	Realizado no mês	% Alcance
Raio-X Externo	368	354	96,20%
ECG e Tococardiografia	161	183	113,66%
Anátomo / Coleta material	1	2	200,00%
Laboratório	1267	1501	118,47%
Raio-X PS	1091	928	85,06%
Consultas	5501	5875	106,80%
Classificação de risco	5903	5943	100,68%
Medicações	4473	3071	68,66%
Procedimentos Médicos	177	117	66,10%
Total	18942	17974	94,89%

Meta: > 85% em todos os grupos ou > 95% no total geral

Evelyn Egydio
Fot. Amb. SUS
HOSPITAL DONA BALBINA

CONVENIO PMPF e IMPF
Pronto Socorro

SIA - SUS

Produção Janeiro a Maio de 2.022

Procedimentos de	Janeiro	Fevereiro	Março	Abril	Maio	Total	Média
	Qtde	Qtde	Qtde	Qtde	Qtde	Qtde	Qtde
Raio-X Externo	354					354	71
ECG e Tococardiografia	183					183	37
Anátomo / Coleta material	2					0	0
Laboratório	1501					1501	300
Raio-X PS	928					928	186
Consultas	5875					5875	1175
Classificação de risco	5943					5943	1189
Medicações	3071					3071	614
Procedimentos Médicos	117					117	23
Total	17.974	0	0	0	0	17.972	3.594

Fonte: Relatórios Faturamento Mensal SIA fornecido pela IMPF

Evelyn Egydio
Fat. Amb. SUS
HOSPITAL DONA BALBINA

**IRMANDADE DE MISERICORDIA DE PORTO FERREIRA
CONTROLE DE ACIONAMENTO DE SOBREAVISO
PRONTO SOCORRO**

JANEIRO DE 2022

Nº	Dia	Registro	Convenio	Solicitante	DADOS DO ACIONAMENTO					FINALIZAÇÃO			
					HORA	ACIONADO	CONTATO	RECEPÇÃO	Alta	Intern	Transf	Óbito	
1	2	981347	SUS	Raquel	06:10	Lucas	06:10	Helena	()	(x)	()	()	
2	2	981363	SUS	Raquel	11:00	Rodrigo P	11:00	Helena	(x)	()	()	()	
3	8	2455	SUS	Sara	16:20	Fernando R	16:20	Helena	(x)	()	()	()	
4	21	8722	SUS	Eduardo A.	16:50	Lucas	16:50	Idelma	()	(x)	()	()	
5	25	10259	SUS	Marcos	12:17	Soraia	12:23	Gisele	()	(x)	()	()	
6	25	10272	SUS	Marcos	13:15	Elizeu	13:16	Gisele	(x)	()	()	()	
7	26	9591	SUS	Rodrigo p	11:12	Mauricio g	11:14	Lucelena	()	()	(x)	()	
8	27	11018	SUS	Francine	10:55	Ana Luiza	10:55	Idelma	()	(x)	()	()	
9	29	11717	SUS	Mackson	10:00	Rodrigo S	10:00	Idelma	()	(x)	()	()	

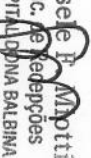
Gisele P. Miotto
 Enc. de Recepções
 HOSPITAL OPINA BALBINA

Responsável pela informação

Irmãdade de Misericórdia de Porto Ferreira - Hospital Dona Balbina
 Sistema de Gerenciamento Hospitalar - Portaria de Internação
 Relatório de Pacientes Internados no período de 01.01.2022 à 03.01.2022 - Por Especialidade - Convenio SUS

Pront	Conv	Regist	Nome do Paciente	Entrada	Hora	Alta	Id.	PM	Clín	Espec.	Medico	Bloco	Acomod	Ad	Leito	Procedencia	Cl
Cirurgia Geral																	
4215	SUS	46191	EDUARDO CROARO NETO	02/01/2022	20:50	03/jan	20a	1	Cir	Cirurgia G	EDUARDO CARVAL	1	15	1	0015C	NAO INFORMMA	2
Clínica Médica																	
73957	SUS	46188	LUIZ SEBASTIAO SCABIO	02/01/2022	11:33	03/jan	60a	1	Méd	Clínica Ge	RODRIGO PAIXAO	1	15	1	0015B	NAO INFORMMA	2
33010	SUS	46183	JOAO ANDRE	01/01/2022	22:22	06/jan	90a	5	Méd	Clínica Ge	RODRIGO PAIXAO	1	17	1	0017A	NAO INFORMMA	2
42789	SUS	46192	NORMA RAPHAELE MARSIGLIESE	02/01/2022	22:44	05/jan	92a	3	Cir	Clínica Ge	RODRIGO PAIXAO	1	20	1	0020B	NAO INFORMMA	2
42069	SUS	46184	RENATO AUGUSTO DIAS	01/01/2022	23:12	03/jan	51a	2	Méd	Clínica Ge	RODRIGO SANDER	3	9	1	0009B	NAO INFORMMA	2
19134	SUS	46181	ANDRE RICARDO CARDOSO DE GOD	01/01/2022	10:59	___/___/___	48a	37	Méd	Clínica Ge	RODRIGO PAIXAO	8	2	1	6	NAO INFORMMA	2
Ginecologia																	
49723	SUS	46180	CLAUDIA APARECIDA BELTRAME	01/01/2022	01:15	03/jan	29a	2	Obs	Ginecologi	LUCAS SACLLOTI	2	32	1	0032B	NAO INFORMMA	2
75857	SUS	46193	VANDERLANEA DOS SANTOS	03/01/2022	10:20	05/jan	29a	2	Obs	Ginecologi	CARLOS RENATO	2	32	1	0032A	NAO INFORMMA	2
96006	SUS	46187	IVONEIDE ARAGAIO DA CRUZ SILV	02/01/2022	08:40	03/jan	29a	1	Obs	Ginecologi	ANA LUIZA BELL	2	32	1	0032B	NAO INFORMMA	2
17765	SUS	46185	TERESINHA APARECIDA BORRI	02/01/2022	06:43	03/jan	30a	1	Obs	Ginecologi	LUCAS SACLLOTI	2	32	1	0032A	NAO INFORMMA	2
TOTAL																	155

Evelyn
 Evelyn Egydio
 Fat. Amb. SUS
 HOSPITAL DONA BALBINA

Irmandade de Misericórdia de Porto Ferreira - Hospital Dona Balbina
Sistema de Gerenciamento Hospitalar - Portaria de Internação
Relatório de Pacientes Internados no período de 03.01.2022 à 31.01.2022 - Por Especialidade - Convenio SUS

PRONT	CONV	REGIST	NOME DO PACIENTE	ENTRADA	HORA	ALTA	ID	PERM	CLIN	MEDICO	BLOCO	ACOM	LEITO	PROC	QTD
Cardiologia															
32743	SIH	9417	LUCY DE FATIMA TONDATTI	23/01/2022	15:03:00	25/01/2022	56 a 8 m	1 d20h	INTERN. CLINICA	ALEXANDRE MARTINS	000054	QT8	88		1
Cirurgia Geral															
6191	SIH	6960	LUCIDIO GOMES TAVARES	18/01/2022	06:31:00	18/01/2022	41 a 8 m	02h	INTERN. CIRURGICA	LUIZ HENRIQUE LED	000048	QT15	15A		1
40000	SIH	1174	ANDERSON ALVES FRANCO	05/01/2022	19:42:00	07/01/2022	57 a 3 m	1 d12h	INTERN. CIRURGICA	LUIS HUMBERTO ROD	000048	AP23	23B		1
16056	SIH	5185	ZULEIDE NOGUEIRA DOS SANTOS	14/01/2022	06:23:00	15/01/2022	48 a 4 m	1 d07h	INTERN. CIRURGICA	RODRIGO SANDERSON	000048	QT17	17B		1
25509	SIH	5182	ALISON JOSE PISTORI GONCALVES	14/01/2022	06:08:00	15/01/2022	17 a 10 m	1 d07h	INTERN. CIRURGICA	RODRIGO SANDERSON	000048	AP25	25B		1
48454	SIH	7587	EMILY THAIS TORRES DA SILVA	19/01/2022	08:29:00	19/01/2022	20 a 0 m	11h	INTERN. CIRURGICA	JOSE CARLOS BAPTI	000048	QT11	11A		1
79266	SIH	4755	ANTONIO CARLOS NATALINO	13/01/2022	09:02:00	14/01/2022	41 a 6 m	1 d02h	INTERN. CIRURGICA	MATHEUS MACIEL DO	000048	QT14	14A		1
62305	SIH	11398	MARIA APARECIDA BORGES	28/01/2022	07:13:00	29/01/2022	69 a 0 m	1 d08h	INTERN. CIRURGICA	PEDRO CELSO WANDE	000048	QT17	17A		1
11353	SIH	7567	ALLANI AMERICO PIRONDI	19/01/2022	08:00:00	20/01/2022	67 a 9 m	1 d01h	INTERN. CIRURGICA	RODRIGO SANDERSON	000048	QT15	15A		1
22440	SIH	5261	ANTONIO CANDIDO DOS SANTOS	14/01/2022	08:42:00	15/01/2022	63 a 10 m	1 d05h	INTERN. CIRURGICA	RODRIGO SANDERSON	000048	QT19	19A		1
43601	SIH	1173	EDUARDO DOS SANTOS STEPHANUTO	05/01/2022	19:37:00	07/01/2022	39 a 11 m	1 d14h	INTERN. CIRURGICA	EDUARDO CARVALHO	000048	QT19	19B		1
71588	SIH	10505	JOAO AUGUSTO CAVALCANTE GONCA	26/01/2022	06:07:00	26/01/2022	27 a 9 m	12h	INTERN. CIRURGICA	FERNANDO MIYADA	000048	QT19	19A		1
4181	SIH	12063	ANTONIO CARLOS BAZO	30/01/2022	20:55:00	01/02/2022	61 a 5 m	1 d21h	INTERN. CIRURGICA	RODRIGO SANDERSON	000048	QT15	15A		1
56549	SIH	3390	ELYANDRO PASSARELLI IZAIAS	10/01/2022	17:17:00	12/01/2022	11 a 10 m	1 d20h	INTERN. CIRURGICA	JOSE LUCIANO CAVE	000048	QT15	15A		1
56388	SIH	3100	MAYSA FERNANDA MARRICHI DOS S	10/01/2022	08:57:00	11/01/2022	12 a 8 m	23h	INTERN. CIRURGICA	JOSE LUCIANO CAVE	000048	QT17	17A		1
52390	SIH	8406	ALINE FERREIRA DE SOUZA	21/01/2022	06:20:00	22/01/2022	46 a 1 m	1 d06h	INTERN. CIRURGICA	RODRIGO SANDERSON	000048	QT16	16B		1
47629	SIH	7573	APARECIDA FAVARETTO CARVALHO	19/01/2022	08:08:00	20/01/2022	64 a 3 m	1 d01h	INTERN. CIRURGICA	RODRIGO SANDERSON	000048	QT16	16B		1
52304	SIH	8053	MARIA APARECIDA DA SILVA OLIV	20/01/2022	07:52:00	22/01/2022	51 a 8 m	2 d04h	INTERN. CIRURGICA	JOSE LUCIANO CAVE	000048	AP25	25B		1
79173	SIH	4119	SAMUEL SILAS ALMEIDA SILVA	12/01/2022	07:14:00	12/01/2022	7 a 8 m	07h	INTERN. CIRURGICA	FERNANDO MIYADA	000048	QT15	15C		1
17001	SIH	1641	ROBSON JOSE DOS SANTOS	06/01/2022	17:20:00	07/01/2022	31 a 1 m	21h	INTERN. CIRURGICA	RODRIGO SANDERSON	000048	QT16	16A		1
43458	SIH	10596	ELIANE DE CASSIA CAMARGO SIQU	26/01/2022	09:30:00	28/01/2022	25 a 1 m	2 d03h	INTERN. CIRURGICA	RODRIGO SANDERSON	000048	AP23	23B		1
79993	SIH	9569	LORENZO HEITOR DE LIMA PRUDEN	24/01/2022	06:35:00	24/01/2022	5 a 10 m	09h	INTERN. CIRURGICA	GABRIEL CHAUD TIZ	000048	AP25	25A		1
54129	SIH	1172	SEBASTIAO CARLOS ANGELUCCI	05/01/2022	19:35:00	07/01/2022	71 a 2 m	1 d12h	INTERN. CIRURGICA	LUIS HUMBERTO ROD	000048	AP23	23A		1
42566	SIH	6662	ARMANDO BARBOSA	17/01/2022	13:51:00	17/01/2022	80 a 5 m	03h	INTERN. CIRURGICA	FERNANDO MIYADA	000048	AP25	25B		1
20530	SIH	2550	RODRIGO ASSIS CREPALDI	08/01/2022	18:45:00	11/01/2022	35 a 1 m	2 d14h	INTERN. CIRURGICA	RODRIGO SANDERSON	000048	QT15	15C		1
33569	SIH	8405	TEREZINHA JACINTO DE MORAES M	21/01/2022	06:02:00	22/01/2022	71 a 0 m	1 d07h	INTERN. CIRURGICA	RODRIGO SANDERSON	000048	QT17	17A		1
79075	SIH	3593	LARISSA ELAINE DE OLIVEIRA SA	11/01/2022	07:03:00	11/01/2022	19 a 5 m	10h	INTERN. CIRURGICA	ANISIO GAZETA JUN	000048	QT16	16A		1
Clinica Medica															
40774	SIH	12094	MARIA AUXILIADORA DO NASCIMEN	31/01/2022	05:29:00	04/02/2022	73 a 1 m	4 d08h	INTERN. CLINICA	RODRIGO PAIXAO ET	000054	QT8	8A		1
15733	SIH	11639	NADIR JACINTHO PEREIRA NEVES	28/01/2022	16:57:00	03/02/2022	87 a 2 m	5 d20h	INTERN. CLINICA	RODRIGO PAIXAO ET	000036	ENT4	C4		1
48073	SIH	11375	JOSE ROBERTO DA SILVA JUNIOR	28/01/2022	01:14:00	30/01/2022	38 a 2 m	2 d11h	INTERN. CLINICA	MAURICIO GIMENEZ	000048	QT12	12B		1
22993	SIH	10888	EVA APARECIDA DOS SANTOS CAMA	26/01/2022	19:08:00	28/01/2022	62 a 8 m	1 d12h	INTERN. CLINICA	LUIS HUMBERTO ROD	000054	QT8	8A		1
26569	SIH	1733	RUBENS ARAUJO	06/01/2022	22:00:00	11/01/2022	71 a 10 m	4 d13h	INTERN. CLINICA	RODRIGO PAIXAO ET	000054	QT4	4A		1
59027	SIH	6983	DIOMAR SOUZA SILVA	18/01/2022	07:38:00	18/01/2022	39 a 6 m	00h	INTERN. CIRURGICA	LUIZ HENRIQUE LED	000048	QT15	15C		1

PRONT	CONV	REGIST	NOME DO PACIENTE	ENTRADA	HORA	ALTA	ID	PERM	CLIN	MEDICO	BLOCO	ACOM	LEITO	PROC	QTD
79255	SIH	11938	MACKAELE CRISTINE DA SILVA S	30/01/2022	01:38:00	06/02/2022	17 a 2 m	7 d10h	INTERN. OBSTETRIC	CAMILIA PORCONATO	000011	QT30	30A		1
37925	SIH	2291	DIONISIO PEREIRA LOPES	08/01/2022	04:22:00	10/01/2022	74 a 9 m	2 d05h	INTERN. CLINICA	MAURO ROBERTO LIV	000048	QT19	19B		1
79373	SIH	5830	ANTONIO LUIZ DIAS	15/01/2022	10:51:00	19/01/2022	65 a 5 m	4 d12h	INTERN. CLINICA	EDUARDO AUGUSTO G	000054	QT4	4B		1
6930	SIH	3267	DIEGO FELPE NOVAIS GONCALVES	10/01/2022	14:01:00	12/01/2022	26 a 0 m	2 d00h	INTERN. CLINICA	RODRIGO PAIXAO ET	000054	QT9	9A		1
8796	SIH	1269	MARIA JOANA INACIO	06/01/2022	01:08:00	10/01/2022	88 a 2 m	4 d12h	INTERN. CLINICA	RODRIGO PAIXAO ET	000054	QT8	8C		1
53438	SIH	2594	BENEDITO PRADO DEVENEZIO	08/01/2022	21:50:00	10/01/2022	56 a 11 m	1 d20h	INTERN. CIRURGICA	FERNANDO RAMOS	000048	QT14	14B		1
78633	SIH	1468	TESTE WARELINE	06/01/2022	12:33:00	06/01/2022	35 a 1 m	02h	INTERN. CLINICA	FERNANDO RAMOS	000048	QT14	14B		1
33010	SIH	36	JOAO ANDRE	01/01/2022	22:22:00	06/01/2022	90 a 5 m	4 d13h	INTERN. CLINICA	RODRIGO PAIXAO ET	000048	QT16	16A		1
73957	SIH	35	LUIZ SEBASTIAO SCABIO	02/01/2022	11:33:00	03/01/2022	60 a 0 m	1 d03h	INTERN. CLINICA	RODRIGO PAIXAO ET	000048	QT15	15B		1
80233	SIH	11712	APPARECIDA DIAS BRAGA	28/01/2022	23:37:00	02/02/2022	86 a 11 m	4 d11h	INTERN. CLINICA	WEBER SPEGIORIN S	000036	ENF4	B4		1
9741	SIH	183	JESSICA FERNANDA MORAIS	03/01/2022	20:08:00	06/01/2022	29 a 11 m	2 d12h	INTERN. CLINICA	MAYSA FONTANETTI	000054	QT8	8B		1
40463	SIH	224	WILSON MALAQUIAS DE SOUZA	03/01/2022	22:05:00	06/01/2022	74 a 4 m	2 d12h	INTERN. CLINICA	CARLOS EDUARDO MI	000054	QT4	4B		1
78433	SIH	601	VLAMIR BENEDITO FABBRI	04/01/2022	15:51:00	09/01/2022	59 a 4 m	5 d03h	INTERN. CLINICA	FERNANDO RAMOS	000054	QT9	9A		1
13010	SIH	11373	MARIA ELISA MONTEIRO BAZALHA	28/01/2022	00:56:00		84 a 9 m	12 d07h	INTERN. CLINICA	RODRIGO PAIXAO ET	000054	QT8	8B		1
33881	SIH	10496	FRANCISCO ANGELO DOS SANTOS	26/01/2022	01:23:00	28/01/2022	60 a 4 m	2 d09h	INTERN. CLINICA	EDUARDO AUGUSTO G	000054	QT4	4B		1
50252	SIH	8994	PAULO SERGIO DO CARMO	22/01/2022	00:13:00	26/01/2022	50 a 8 m	4 d15h	INTERN. CLINICA	RODRIGO PAIXAO ET	000048	QT15	15B		1
5354	SIH	8996	ONEDIO EDIVINO RAIMUNDO	22/01/2022	00:20:00	22/01/2022	72 a 1 m	14h	INTERN. CLINICA	RODRIGO PAIXAO ET	000054	QT4	4C		1
52796	SIH	741	HELENA MARIA DA SILVA	04/01/2022	20:59:00	08/01/2022	71 a 9 m	3 d14h	INTERN. CLINICA	FERNANDO RAMOS	000048	QT20	20A		1
1783	SIH	2414	ROSANA MARIA DO NASCIMENTO	08/01/2022	11:47:00	20/01/2022	55 a 5 m	12 d01h	INTERN. CLINICA	RODRIGO PAIXAO ET	000054	QT8	8A		1
75857	SIH	105	VANDERLANEA DOS SANTOS	03/01/2022	17:10:00	05/01/2022	29 a 6 m	1 d20h	INTERN. OBSTETRIC	CARLOS RENATO DE	000011	QT32	32A		1
15646	SIH	1158	JOSE VERGILIO NETO	05/01/2022	19:03:00	08/01/2022	63 a 6 m	2 d14h	INTERN. CLINICA	RODRIGO PAIXAO ET	000054	QT7	7A		1
41722	SIH	845	MARIA LUIZA DA SILVA MORAES	05/01/2022	08:02:00	05/01/2022	20 a 2 m	11h	INTERN. CIRURGICA	JOSE CARLOS BAPTI	000011	QT33	33B		1
78741	SIH	1920	ADRIANO ROBERTO MARINO LEME D	07/01/2022	09:56:00	08/01/2022	46 a 10 m	1 d07h	INTERN. CLINICA	MAURO ROBERTO LIV	000048	QT15	15C		1
72827	SIH	228	TIAGO ROBERTO GONCALVES	03/01/2022	22:16:00	05/01/2022	37 a 3 m	1 d13h	INTERN. CIRURGICA	EDUARDO CARVALHO	000048	QT15	15B		1
51895	SIH	1489	VALDETE DUARTE	06/01/2022	13:07:00	07/01/2022	75 a 8 m	19h	INTERN. CIRURGICA	JOSE LUCIANO CAVE	000048	QT12	12B		1
25701	SIH	974	EDILEUZA MATTIAS DO NASCIMENTO	05/01/2022	12:11:00	07/01/2022	74 a 8 m	1 d18h	INTERN. CLINICA	RODRIGO PAIXAO ET	000048	QT17	17B		1
50131	SIH	1037	ADILSON ROCHA MARIANO	05/01/2022	14:21:00	07/01/2022	47 a 5 m	1 d19h	INTERN. CIRURGICA	JOSE LUCIANO CAVE	000048	QT19	19A		1
7808	SIH	8024	JOSE ESTEVAO DA SILVA	20/01/2022	02:34:00	23/01/2022	53 a 7 m	3 d11h	INTERN. CLINICA	RODRIGO PAIXAO ET	000048	QT15	15A		1
64835	SIH	804	JULIANO RAMOS DE JESUS CABRAL	05/01/2022	06:13:00	05/01/2022	11 a 4 m	09h	INTERN. CIRURGICA	FERNANDO MIYADA	000048	QT15	15C		1
33093	SIH	723	MARIA HELENA ALVES DIAS	04/01/2022	20:27:00	06/01/2022	73 a 9 m	1 d15h	INTERN. CLINICA	RODRIGO SANDERSON	000048	AP25	25B		1
5067	SIH	11814	MARIA APARECIDA MARQUES DOS S	29/01/2022	13:43:00	02/02/2022	61 a 3 m	4 d00h	INTERN. CLINICA	RODRIGO PAIXAO ET	000054	QT8	8A		1
28581	SIH	1758	LAERCIO LOPES SIQUEIRA	07/01/2022	00:25:00	09/01/2022	75 a 9 m	2 d09h	INTERN. CLINICA	RODRIGO PAIXAO ET	000048	QT15	15B		1
26844	SIH	2099	NEIDE BATISTA DESTRI	07/01/2022	15:31:00	10/01/2022	73 a 1 m	2 d21h	INTERN. CLINICA	RODRIGO PAIXAO ET	000054	QT8	8A		1
5598	SIH	6436	DALVA CECILIA BELLINI DA SILV	17/01/2022	07:56:00	18/01/2022	71 a 6 m	1 d00h	INTERN. CIRURGICA	RODRIGO SANDERSON	000048	AP23	23B		1
2314	SIH	7700	FRANCISCO FERREIRA FILHO	19/01/2022	11:44:00	21/01/2022	78 a 10 m	2 d02h	INTERN. CLINICA	RODRIGO PAIXAO ET	000054	QT12	2A		1
29380	SIH	5549	REMAN RABELO	14/01/2022	16:18:00		35 a 10 m	25 d16h	U.T.I.	EDUARDO AUGUSTO G	000036	ENF5	A5		1
79466	SIH	7499	CAMILA LUARA LOPES DOS SANTOS	19/01/2022	01:44:00	21/01/2022	24 a 2 m	2 d17h	INTERN. OBSTETRIC	ANA LUIZA BELLO B	000011	QT33	33A		1
18728	SIH	7578	REMAN PERIPATO DE OLIVEIRA	19/01/2022	08:10:00	20/01/2022	29 a 11 m	1 d01h	INTERN. CLINICA	RODRIGO SANDERSON	000048	QT15	15C		1
50162	SIH	7897	APPARECIDA DA SILVA DO MASCIME	19/01/2022	16:39:00	20/01/2022	83 a 5 m	20h	INTERN. CLINICA	RODRIGO PAIXAO ET	000054	QT8	8C		1
2189	SIH	7942	JAIR LEME	19/01/2022	19:13:00	26/01/2022	70 a 4 m	6 d05h	INTERN. CLINICA	RODRIGO PAIXAO ET	000054	QT9	9B		1

PRONT	CONV	REGIST	NOME DO PACIENTE	ENTRADA	HORA	ALTA	ID	PERM	CLIN	MEDICO	BLOCO	ACOM	LEITO	PROC	QTD
7596	SIH	10936	SEBASTIAO LUCAS	26/01/2022	23:52:00	05/02/2022	80 a 4 m	9 d13h	INTERN. CLINICA	RODRIGO PAIXAO ET	000054	Q77	7B		1
15676	SIH	8368	WANDERLEY LIBERALE FRANCISCO	21/01/2022	00:11:00	22/01/2022	61 a 6 m	1 d07h	INTERN. CLINICA	RODRIGO PAIXAO ET	000048	AP26	26A		1
49925	SIH	8278	AMADOR ROSA DE CAMARGO FILHO	20/01/2022	17:36:00	28/01/2022	63 a 3 m	7 d21h	INTERN. CLINICA	RODRIGO PAIXAO ET	000054	Q77	7B		1
60059	SIH	10925	ELIAS CARDOSO DOS SANTOS	26/01/2022	22:02:00	29/01/2022	65 a 7 m	2 d13h	INTERN. CLINICA	FERNANDO RAMOS	000048	QT15	15B		1
17726	SIH	8621	MARILUCE DE FATIMA RUY	21/01/2022	12:07:00	21/01/2022	38 a 10 m	09h	INTERN. CLINICA	RODRIGO PAIXAO ET	000011	AP37	37A		1
79659	SIH	7384	LIDIA LUISA DE CAMARGO PETKE	18/01/2022	19:10:00	22/01/2022	68 a 5 m	3 d17h	INTERN. CLINICA	RAIMUNDO ILACIR C	000054	QT16	16A		1
16596	SIH	8720	EDILSON REZENDE COSTA	21/01/2022	14:39:00	22/01/2022	63 a 11 m	16h	INTERN. CIRURGICA	RODRIGO PAIXAO ET	000048	QT16	16A		1
59192	SIH	7489	KSINDEY CAMILLO MARCONDES	19/01/2022	01:00:00	23/01/2022	46 a 9 m	4 d10h	INTERN. CLINICA	CARLOS EDUARDO MI	000054	QT7	7A		1
59693	SIH	9225	ZELIA MARIA MARQUES	22/01/2022	19:20:00	24/01/2022	66 a 0 m	1 d21h	INTERN. CLINICA	RODRIGO PAIXAO ET	000054	QT8	8D		1
18301	SIH	10817	FRANCISCO SALES	26/01/2022	16:19:00		66 a 0 m	13 d16h	U.T.I.	WEBER SPEGIORIN S	000013	UTC	LT1		1
28931	SIH	10770	JOSE ROBERTO CARVALHO	26/01/2022	14:59:00	30/01/2022	60 a 8 m	3 d22h	INTERN. CLINICA	EDUARDO AUGUSTO G	000048	QT15	15A		1
31478	SIH	8893	MARIA JOSE ALVES BORA	21/01/2022	19:44:00	01/02/2022	62 a 2 m	10 d13h	INTERN. CLINICA	RODRIGO PAIXAO ET	000054	QT2	2A		1
6861	SIH	7878	ODAIR JOSE DE OLIVEIRA MORAIS	19/01/2022	16:15:00	23/01/2022	44 a 5 m	3 d22h	INTERN. CLINICA	RODRIGO PAIXAO ET	000054	QT9	9A		1
58524	SIH	6151	ANTONIO CABRAL	16/01/2022	12:11:00	24/01/2022	70 a 3 m	7 d16h	INTERN. CLINICA	EDUARDO AUGUSTO G	000054	QT5	5A		1
881	SIH	8184	BENEDITO REGINALDO	20/01/2022	13:28:00	24/01/2022	83 a 2 m	3 d20h	INTERN. CLINICA	RODRIGO SANDERSON	000054	QT7	7B		1
32743	SIH	8225	LUCY DE FATIMA TONDATTI	20/01/2022	15:07:00	21/01/2022	56 a 8 m	18h	INTERN. CLINICA	ALEXANDRE MARTINS	000054	QT8	8A		1
26569	SIH	6326	RUBENS ARAUJO	16/01/2022	22:04:00	28/01/2022	71 a 10 m	11 d23h	INTERN. CLINICA	EDUARDO AUGUSTO G	000054	QT9	9B		1
40647	SIH	11441	MIRIAN DO AMARAL	28/01/2022	08:39:00		54 a 3 m	11 d23h	INTERN. CLINICA	RODRIGO PAIXAO ET	000048	QT12	12B		1
7920	SIH	10016	ANTONINA CARVALHO FERLA	24/01/2022	21:07:00	02/02/2022	90 a 4 m	8 d17h	INTERN. CIRURGICA	CARLOS EDUARDO MI	000054	QT7	7A		1
15966	SIH	8314	JOAO DOS REIS JACINTHO	20/01/2022	20:05:00	25/01/2022	82 a 9 m	4 d13h	INTERN. CLINICA	RODRIGO PAIXAO ET	000054	QT1	1B		1
39974	SIH	9997	MARIA INES VARZIM FERREIRA DI	24/01/2022	20:13:00	29/01/2022	80 a 7 m	4 d17h	INTERN. CLINICA	CARLOS EDUARDO MI	000054	QT4	4C		1
5887	SIH	9991	RAFAELA APARECIDA FERRONATO	24/01/2022	19:57:00	29/01/2022	21 a 11 m	4 d20h	INTERN. CLINICA	EDUARDO AUGUSTO G	000054	QT8	8C		1
80039	SIH	10028	JOSE CLAUDINEI FERREIRA	24/01/2022	21:45:00	27/01/2022	50 a 2 m	2 d15h	INTERN. CLINICA	EDUARDO AUGUSTO G	000054	QT9	9B		1
44620	SIH	10927	JOAO BATISTA MUCHIUTI	26/01/2022	22:19:00	27/01/2022	71 a 9 m	09h	INTERN. CLINICA	RODRIGO PAIXAO ET	000048	QT15	15B		1
19134	SIH	25	ANDRE RICARDO CARDOSO DE GODO	01/01/2022	10:59:00	26/01/2022	48 a 3 m	24 d20h	INTERN. CLINICA	RODRIGO PAIXAO ET	000012	UTI	UTI 2		1
40011	SIH	6871	ROSALINA INACIA DE OLIVEIRA L	17/01/2022	21:48:00	26/01/2022	84 a 5 m	8 d08h	INTERN. CLINICA	CARLOS EDUARDO MI	000054	QT8	8D		1
46260	SIH	10325	TATIANA CRISTINA FOGAROLI	25/01/2022	14:16:00	27/01/2022	29 a 5 m	1 d23h	INTERN. CLINICA	ELSEU APARECIDO	000054	QT8	8B		1
33207	SIH	10467	JOSE EDUARDO CAMPOS	25/01/2022	20:58:00	26/01/2022	65 a 8 m	05h	INTERN. CLINICA	EDUARDO AUGUSTO G	000048	QT15	15C		1
5367	SIH	10846	EUNICE APARECIDA LOPES DE ARR	26/01/2022	17:12:00	28/01/2022	60 a 10 m	2 d04h	INTERN. CLINICA	RODRIGO PAIXAO ET	000054	QT1	1C		1
1887	SIH	10431	JOSEFA EVANGELISTA DA SILVA	25/01/2022	18:48:00	28/01/2022	86 a 2 m	2 d19h	INTERN. CLINICA	EDUARDO AUGUSTO G	000054	QT2	2B		1
32679	SIH	11121	MAURICIO MARCIO SANDRINI	27/01/2022	11:33:00	29/01/2022	54 a 4 m	2 d02h	INTERN. CLINICA	RODRIGO PAIXAO ET	000048	QT12	12A		1
80319	SIH	12098	VINICIUS HENRIQUE DA SILVA RE	31/01/2022	06:28:00	31/01/2022	3 a 8 m	02h	INTERN. CIRURGICA	GABRIEL CHAUD TIZ	000048	QT14	14A		1
54831	SIH	872	THAGIA CAROLINA DA SILVA	05/01/2022	09:01:00	05/01/2022	24 a 11 m	10h	INTERN. CIRURGICA	JOSE CARLOS BAPTI	000011	QT33	33A		1
2085	SIH	3171	DALILIA LESCIO	10/01/2022	10:44:00	08/02/2022	69 a 7 m	29 d03h	U.T.I.	RODRIGO PAIXAO ET	000054	QT8	8D		1
39769	SIH	11686	DENIZE FABIANO	28/01/2022	20:11:00	02/02/2022	61 a 8 m	4 d14h	INTERN. CLINICA	WEBER SPEGIORIN S	000036	ENF1	A1		1
73277	SIH	11673	ISABELA DOS SANTOS BRAGA PIME	28/01/2022	19:26:00	30/01/2022	9 a 0 m	1 d19h	INTERN. CLINICA	ALEXANDRE ANDREGH	000011	QT33	33A		1
16320	SIH	11706	VERA REGINA CATALDI	28/01/2022	22:35:00	03/02/2022	61 a 1 m	5 d14h	INTERN. CLINICA	RODRIGO PAIXAO ET	000048	QT11	11A		1
19054	SIH	12505	THEREZA DE JESUS MARQUES DE S	31/01/2022	21:15:00	02/02/2022	90 a 1 m	1 d14h	INTERN. CLINICA	CARLOS EDUARDO MI	000036	ENF4	A4		1
42789	SIH	39	NORMA RAPHAELA MARSIGLIESE	02/01/2022	22:44:00	05/01/2022	92 a 6 m	2 d18h	INTERN. CIRURGICA	EDUARDO CARVALHO	000048	QT20	20B		1
77369	SIH	11775	VILMA ALESSANDRA DOS SANTOS O	29/01/2022	10:34:00	01/02/2022	38 a 10 m	2 d23h	INTERN. CIRURGICA	RODRIGO SANDERSON	000048	QT16	16B		1

PRONT	CONV	REGIST	NOME DO PACIENTE	ENTRADA	HORA	ALTA	ID	PERM	CLIN	MEDICO	BLOCO	ACOM	LEITO	PROC	QTD
32204	SIH	3909	MARIA APARECIDA ROCHA TANGERI	11/01/2022	16:36:00	16/01/2022	90 a 11 m	4 d16h	INTERN. CLINICA	RODRIGO PAIXAO ET	000054	QT2	2A		1
68405	SIH	5105	DIRCEU LUIZ BONVICINI	13/01/2022	22:40:00	15/01/2022	80 a 9 m	1 d22h	INTERN. CLINICA	EDUARDO AUGUSTO G	000054	QT1	1D		1
9202	SIH	12003	MARIA DO SOCORRO GOMES BATIST	30/01/2022	13:10:00	05/02/2022	48 a 7 m	6 d04h	INTERN. CLINICA	RODRIGO PAIXAO ET	000048	QT12	12A		1
26237	SIH	2268	MARIA INEZ SALLES	08/01/2022	00:56:00	12/01/2022	81 a 8 m	4 d13h	INTERN. CLINICA	RODRIGO PAIXAO ET	000054	QT5	5A		1
19543	SIH	3315	CREUSA RIBEIRO DO NASCIMENTO	10/01/2022	15:20:00	12/01/2022	62 a 6 m	1 d22h	INTERN. CLINICA	RODRIGO PAIXAO ET	000054	QT8	8B		1
2343	SIH	2225	LUIZ ROBERTO HULM	07/01/2022	21:32:00	14/01/2022	62 a 6 m	6 d15h	INTERN. CLINICA	RODRIGO PAIXAO ET	000054	QT7	7A		1
3625	SIH	12004	APARECIDA DONIZETE DE CARVALH	30/01/2022	13:30:00	05/02/2022	51 a 11 m	6 d01h	INTERN. CLINICA	RODRIGO PAIXAO ET	000054	QT8	8C		1
9206	SIH	1163	LUIZ CARLOS DA SILVA REIS	05/01/2022	19:10:00	17/01/2022	59 a 1 m	11 d18h	INTERN. CLINICA	RODRIGO PAIXAO ET	000048	QT7	7B		1
38000	SIH	4034	ANTONIO LUCAS SOBRINHO	11/01/2022	23:58:00	13/01/2022	72 a 8 m	1 d00h	INTERN. CLINICA	RODRIGO PAIXAO ET	000048	QT19	19B		1
32039	SIH	4794	WANDERLEY MUTEU	13/01/2022	10:02:00	14/01/2022	67 a 2 m	1 d02h	INTERN. CLINICA	EDUARDO AUGUSTO G	000054	QT9	9A		1
16929	SIH	4566	MARIA TERESA DA COSTA	12/01/2022	21:02:00	14/01/2022	39 a 4 m	1 d10h	INTERN. CLINICA	LUIS HUMBERTO ROD	000054	QT8	8A		1
26081	SIH	12563	MARCIA APARECIDA CHINCHIO DOS	30/01/2022	13:00:00	30/01/2022	51 a 11 m	01h	INTERN. CLINICA	RODRIGO SANDERSON	000048	QT7	7B		1
61105	SIH	5255	LUIZ GONZAGA MARQUES DA SILVA	14/01/2022	08:37:00	15/01/2022	67 a 11 m	1 d05h	INTERN. CLINICA	RODRIGO SANDERSON	000048	QT19	19B		1
39450	SIH	3432	CLOVIS DE OLIVEIRA	10/01/2022	19:06:00	13/01/2022	73 a 8 m	2 d18h	INTERN. CLINICA	RODRIGO PAIXAO ET	000048	AP23	23B		1
40405	SIH	5062	GUILHERME BORTOLOTTI AONA	13/01/2022	20:31:00	15/01/2022	27 a 3 m	1 d13h	INTERN. CLINICA	RODRIGO SANDERSON	000048	AP23	23B		1
24984	SIH	5143	FRANCISCA MARU TORRES DE ARA	14/01/2022	01:23:00	16/01/2022	48 a 0 m	2 d19h	INTERN. CLINICA	EDUARDO AUGUSTO G	000054	QT2	2B		1
9384	SIH	5698	JOSE ROBERTO DE JESUS SILVA	14/01/2022	23:08:00	15/01/2022	30 a 11 m	13h	INTERN. CLINICA	EDUARDO AUGUSTO G	000054	QT7	7A		1
3625	SIH	2921	APARECIDA DONIZETE DE CARVALH	09/01/2022	20:33:00	14/01/2022	51 a 11 m	4 d18h	INTERN. CLINICA	RODRIGO PAIXAO ET	000054	QT5	5A		1
56538	SIH	3620	MARIA ANGELICA CRISTAL	11/01/2022	07:56:00	15/01/2022	61 a 10 m	4 d06h	INTERN. CIRURGICA	RODRIGO SANDERSON	000048	QT17	17A		1
32041	SIH	12403	ARMINDA TERASSI MUTEU	31/01/2022	15:44:00	01/02/2022	93 a 1 m	1 d03h	INTERN. CIRURGICA	RODRIGO SANDERSON	000048	QT17	17B		1
79238	SIH	4729	LUCIANE CRISTINA MARCOMINI	13/01/2022	08:32:00	14/01/2022	39 a 3 m	1 d12h	INTERN. OBSTETRIC	ANA LUIZA BELLO B	000011	QT32	32B		1
62214	SIH	2821	ROBERT BARBOSA DA SILVA	09/01/2022	15:12:00	17/01/2022	24 a 2 m	8 d01h	INTERN. CLINICA	RODRIGO PAIXAO ET	000048	QT15	15C		1
22548	SIH	5919	WASHINGTON APARECIDO FIGUEROA	15/01/2022	16:36:00	16/01/2022	53 a 5 m	20h	INTERN. CLINICA	EDUARDO AUGUSTO G	000054	QT7	7A		1
15918	SIH	5936	GENITIL DA SILVA	15/01/2022	18:01:00	16/01/2022	76 a 5 m	09h	INTERN. CLINICA	EDUARDO AUGUSTO G	000048	QT19	19A		1
47426	SIH	4905	ALBINA UTINETE PEREIRA	13/01/2022	13:58:00	16/01/2022	73 a 3 m	3 d01h	INTERN. CLINICA	EDUARDO AUGUSTO G	000054	QT8	8D		1
31962	SIH	5656	JOAO MARTINS DA COSTA	14/01/2022	21:03:00	16/01/2022	69 a 1 m	1 d19h	INTERN. CIRURGICA	EDUARDO AUGUSTO G	000048	QT15	15A		1
54292	SIH	5067	DONIZETTI EUZEBIO	13/01/2022	20:40:00	19/01/2022	66 a 9 m	5 d23h	INTERN. CLINICA	EDUARDO AUGUSTO G	000054	QT1	1A		1
18258	SIH	5934	ROSANA CANHADAS	15/01/2022	17:44:00	16/01/2022	43 a 7 m	1 d03h	INTERN. CLINICA	EDUARDO AUGUSTO G	000054	QT4	4A		1
34215	SIH	3921	JOSE NATAL DE OLIVEIRA PEDRO	11/01/2022	17:06:00	18/01/2022	50 a 1 m	6 d20h	INTERN. CIRURGICA	FERNANDO RAMOS	000048	QT14	14B		1
46351	SIH	6827	NOELIA ROCHA MOREIRA	17/01/2022	19:52:00	20/01/2022	56 a 3 m	2 d15h	INTERN. CLINICA	EDUARDO AUGUSTO G	000054	QT8	8D		1
23525	SIH	3156	CLAUDIONOR CUNHA AMORIM	10/01/2022	10:37:00	17/01/2022	73 a 3 m	7 d02h	INTERN. CLINICA	RODRIGO PAIXAO ET	000054	QT9	9B		1
35835	SIH	3963	MARIA CLARICE DA SILVA AMBROS	11/01/2022	19:24:00		67 a 4 m	28 d13h	U.T.I.	WEBER SPEGIORINS	000048	AP26	26A		1
40987	SIH	9556	JOSE CARLOS RODRIGUES VIEIRA	24/01/2022	04:19:00	02/02/2022	65 a 11 m	9 d10h	INTERN. CLINICA	RODRIGO PAIXAO ET	000054	QT9	9A		1
Ginecologia															
66316	SIH	1246	ANA CAROLINA BALDONI	05/01/2022	23:32:00	07/01/2022	20 a 0 m	1 d20h	INTERN. OBSTETRIC	CARLOS RENATO DE	000011	QT33	33A		1
31713	SIH	5079	ADRIANA APARECIDA ANTERO	13/01/2022	21:09:00	15/01/2022	45 a 8 m	1 d11h	INTERN. CLINICA	CLAUDIA MARIA FIO	000011	QT30	30A		1
49723	SIH	10662	CLAUDIA APARECIDA BELTRAME	01/01/2022	01:15:00	03/01/2022	29 a 7 m	2 d05h	INTERN. OBSTETRIC	LUCAS SACLIOTTI BO	000011	QT32	32B		1
23174	SIH	10402	JOSIELEN CRISTINA DOS SANTOS	25/01/2022	16:49:00	26/01/2022	27 a 8 m	16h	INTERN. OBSTETRIC	LUCAS SACLIOTTI BO	000011	QT30	30A		1
31713	SIH	2598	TAINA CAMILA DE FREITAS	08/01/2022	22:04:00	11/01/2022	32 a 1 m	2 d17h	INTERN. OBSTETRIC	CASSIA VIDOTTI DE	000011	QT32	32A		1
31713	SIH	3927	ADRIANA APARECIDA ANTERO	11/01/2022	17:32:00	12/01/2022	45 a 8 m	14h	INTERN. CLINICA	LUCAS SACLIOTTI BO	000011	QT30	30A		1

PRONT	CONV	REGIST	NOME DO PACIENTE	ENTRADA	HORA	ALTA	ID	PERM	CLIN	MEDICO	BLOCO	ACOM	LEITO	PROC	QTD
18268	SIH	10076	ELISABETH DE MEDEIROS SOARES	25/01/2022	06:07:00	26/01/2022	37 a 4 m	1 d06h	INTERN. CIRURGICA	ANISIO GAZETA JUN	000048	QT12	12A		1
75857	SIH	10667	VANDERLANEA DOS SANTOS	03/01/2022	10:20:00	05/01/2022	29 a 6 m	2 d03h	INTERN. OBSTETRIC	CARLOS RENATO DE	000011	QT32	32B		1
5742	SIH	12364	EVELYN VITORIA BELEBONE	31/01/2022	14:51:00	02/02/2022	16 a 6 m	1 d23h	INTERN. OBSTETRIC	JEFFERSON ADRIANO	000011	QT31	31A		1
78342	SIH	1952	THAINA GABRIELA DA SILVA NEPO	07/01/2022	10:50:00	09/01/2022	24 a 1 m	2 d01h	INTERN. OBSTETRIC	CARLOS RENATO DE	000011	QT31	31A		1
47663	SIH	2402	MICAELA CRISTINA LOSSARDO	08/01/2022	11:04:00	09/01/2022	23 a 8 m	1 d11h	INTERN. OBSTETRIC	CASSIA VIDOTTI DE	000011	QT30	30A		1
62579	SIH	3031	TALITA ROBERTA MACENA DA SILV	10/01/2022	07:18:00	12/01/2022	34 a 3 m	2 d06h	INTERN. OBSTETRIC	CARLOS RENATO DE	000011	QT32	32B		1
22930	SIH	5639	EVELYN ARIANE MERCES PEREIRA	14/01/2022	20:00:00	16/01/2022	16 a 3 m	1 d18h	INTERN. OBSTETRIC	CARLA ARIANE MINA	000011	QT33	33A		1
5742	SIH	1589	EVELYN VITORIA BELEBONE	06/01/2022	15:48:00	06/01/2022	16 a 6 m	06h	INTERN. OBSTETRIC	CAMILLA AYUMI REA	000011	QT30	30A		1
45035	SIH	8377	JENNIFFER NATALLA SOUZA DO NAS	21/01/2022	01:14:00	24/01/2022	26 a 6 m	3 d17h	INTERN. OBSTETRIC	CLAUDIA MARIA FIO	000011	QT30	30A		1
17765	SIH	4457	TERESINHA APARECIDA BORRI	02/01/2022	06:43:00	03/01/2022	30 a 9 m	1 d05h	INTERN. OBSTETRIC	LUCAS SACLLOTTI BO	000011	QT31	31A		1
28300	SIH	646	LUANA SARAH SOUZA BRAZ	04/01/2022	17:14:00	06/01/2022	20 a 6 m	1 d20h	INTERN. OBSTETRIC	LUCAS SACLLOTTI BO	000011	QT31	31A		1
78383	SIH	351	MIRIAN DA SILVA	04/01/2022	08:27:00	04/01/2022	29 a 2 m	15h	INTERN. OBSTETRIC	MAYSA FONTANETTI	000011	AP38	38A		1
27702	SIH	8834	JESSICA ZILOCHI ROSA	21/01/2022	17:16:00	23/01/2022	27 a 1 m	1 d21h	INTERN. OBSTETRIC	LUCAS SACLLOTTI BO	000011	QT31	31A		1
70276	SIH	2040	CLEMILDA MARIA DA SILVA	07/01/2022	13:40:00	08/01/2022	26 a 3 m	1 d02h	INTERN. OBSTETRIC	CARLOS RENATO DE	000011	QT32	32A		1
37291	SIH	262	KIMBERLY SABINO PEROZINI	04/01/2022	00:50:00	06/01/2022	16 a 4 m	2 d12h	INTERN. OBSTETRIC	MAYSA FONTANETTI	000011	QT32	32B		1
78705	SIH	1740	CRISTIANE MARIA DE OLIVEIRA	06/01/2022	22:47:00	08/01/2022	39 a 9 m	1 d12h	INTERN. OBSTETRIC	CLAUDIA MARIA FIO	000011	QT30	30B		1
10164	SIH	8381	CLAUDIA JHENIFFER DA SILVA	21/01/2022	01:50:00	24/01/2022	28 a 11 m	3 d07h	INTERN. OBSTETRIC	CLAUDIA MARIA FIO	000011	QT32	32A		1
42676	SIH	11472	ELIRIA NAARA RIBEIRO BARBOSA	28/01/2022	09:43:00	30/01/2022	23 a 0 m	2 d05h	INTERN. OBSTETRIC	ANA LUIZA BELLO B	000011	QT31	31A		1
78928	SIH	4104	IVONEIDE ARAAGAO DA CRUZ SILVA	02/01/2022	08:40:00	03/01/2022	29 a 5 m	1 d01h	INTERN. OBSTETRIC	ANA LUIZA BELLO B	000011	QT31	31B		1
41657	SIH	11357	YASMIN LUIZA CORREA CUSTODIO	27/01/2022	22:33:00	03/02/2022	21 a 3 m	6 d14h	INTERN. OBSTETRIC	CLAUDIA MARIA FIO	000011	QT30	30B		1
22010	SIH	10539	TAINA APARECIDA RODRIGUES GON	26/01/2022	08:18:00	28/01/2022	25 a 4 m	2 d02h	INTERN. OBSTETRIC	SERGIO DE PAULA C	000011	QT32	32A		1
53760	SIH	9093	LAUANA SOARES SILVA	22/01/2022	09:56:00	23/01/2022	27 a 3 m	1 d06h	INTERN. OBSTETRIC	VINICIUS ANICETO	000011	QT31	31B		1
79147	SIH	9053	EMILLY VITORIA ADOLFO	22/01/2022	08:24:00	23/01/2022	19 a 7 m	1 d08h	INTERN. OBSTETRIC	VINICIUS ANICETO	000011	QT33	33A		1
Obstetricia															
43871	SIH	10030	JULIA APARECIDA ALVES CARVALH	24/01/2022	22:01:00	26/01/2022	29 a 6 m	1 d16h	INTERN. OBSTETRIC	YASMIN RAUAB	000011	QT33	33A		1
8180	SIH	4019	JEICIANE BERNARDO DOS SANTOS	11/01/2022	22:27:00	13/01/2022	24 a 8 m	1 d09h	INTERN. OBSTETRIC	ANA LUIZA BELLO B	000011	QT32	32A		1
Ortopedia															
4215	SIH	4468	EDUARDO CROARO NETO	02/01/2022	20:50:00	03/01/2022	20 a 6 m	14h	INTERN. CIRURGICA	EDUARDO CARVALHO	000048	QT15	15C		1
6588	SIH	8478	LILIAN QUELI DO NASCIMENTO	21/01/2022	08:41:00	21/01/2022	24 a 4 m	14h	INTERN. CIRURGICA	RONALDO GOMES SAT	000048	AP25	25A		1
80104	SIH	10435	JOHNATAN DA SILVA SOUZA	25/01/2022	19:08:00	26/01/2022	19 a 9 m	17h	INTERN. CIRURGICA	RONALDO GOMES SAT	000048	QT14	14A		1
38045	SIH	4531	FELIPE APARECIDO DE OLIVEIRA	12/01/2022	19:38:00	14/01/2022	26 a 9 m	1 d14h	INTERN. CIRURGICA	EDUARDO CARVALHO	000048	QT15	15A		1
44259	SIH	10087	ITAMARA DIAS	25/01/2022	07:15:00	26/01/2022	29 a 0 m	1 d02h	INTERN. CIRURGICA	RONALDO GOMES SAT	000048	QT12	12B		1
79820	SIH	9034	MARIA ESTELA DANIEL BOSCOLO	22/01/2022	07:29:00	23/01/2022	79 a 8 m	1 d06h	INTERN. CIRURGICA	RONALDO GOMES SAT	000048	AP24	24A		1
68516	SIH	4885	CELSO DONIZETI SAM FELIPPO	13/01/2022	13:21:00	14/01/2022	58 a 10 m	22h	INTERN. CIRURGICA	MATHEUS MACIEL DO	000048	AP23	23A		1
78333	SIH	4737	JOAO DOS SANTOS	13/01/2022	08:41:00	15/01/2022	58 a 7 m	2 d03h	INTERN. CIRURGICA	JOSE LUCIANO CAVE	000048	QT15	15B		1
Otorrinolaringologia															
79542	SIH	6401	ANA CLARA DA SILVA	17/01/2022	06:07:00	17/01/2022	12 a 11 m	09h	INTERN. CIRURGICA	GABRIEL CHAUD TIZ	000048	AP23	23A		1
Pediatria															
79667	SIH	7365	ARTHUR MIGUEL AMORIM VILLA DA	18/01/2022	18:16:00	28/01/2022	0 a 1 m	9 d14h	INTERN. PEDIATRIC	ALEXANDRE ANDREGH	000011	AP35	35A		1
80288	SIH	11902	RN 2 TALITA GRAZIELE DE OLIVE	29/01/2022	20:42:00	02/02/2022	0 a 0 m	3 d18h	INTERN. PEDIATRIC	SORAILA MASSIF MON	000011	AP34	34A		1

PRONT	CONV	REGIST	NOME DO PACIENTE	ENTRADA	HORA	ALTA	ID	PERM	CLIN	MEDICO	BLOCO	ACOM	LEITO	PROC	QTD
80287	SIH	11900	RN 1 TALITA GRAZIELE DE OLIVE	29/01/2022	20:31:00	02/02/2022	0 a 0 m	3 d18h	INTERN. PEDIATRIC	SORAIA NASSIF MON	000010	QT42	42A		1
80084	SIH	10332	JOAO MIGUEL DOS SANTOS GONCAL	25/01/2022	14:19:00	28/01/2022	5 a 11 m	2 d19h	INTERN. CLINICA	SORAIA NASSIF MON	000048	QT11	11A		1
80157	SIH	11271	JULIA HELENA RASQUINHO VASCO	27/01/2022	17:26:00	30/01/2022	2 a 5 m	2 d21h	INTERN. PEDIATRIC	ALEXANDRE ANDREGH	000011	QT33	33B		1
79666	SIH	7363	LUCAS MIGUEL AMORIM VILLA DA	18/01/2022	18:09:00	28/01/2022	0 a 1 m	9 d14h	INTERN. PEDIATRIC	ALEXANDRE ANDREGH	000010	QT42	42A		1
TOTAL														192	

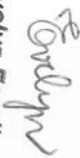
Evelyn Egydio
 Fel. Amb. SUS
 HOSPITAL DONA BALBINA

IRMANDADE DE MISERICORDIA DE PORTO FERREIRA

Sistema de Gerenciamento Hospitalar - SPDATA
Relatorio de CID - Pronto Socorro e Ortopedia
Janeiro de 2.022

Codigo	Nome do CID	Qtde
J069	INFECCAO AGUDA DAS VIAS AEREAS SUPERIORES NAO ESPECIFICADA	246
B342	INFECCAO POR CORONAVIRUS DE LOCALIZACAO NAO ESPECIFICADA	90
Z769	PESSOA EM CONTATO COM SERVICOS DE SAUDE EM CIRCUNSTANCIAS NAO ESPECIFI	37
J111	INFLUENZA [GRIPE] COM OUTRAS MANIFESTACOES RESPIRATORIAS, DEVIDA A VIR	24
A09	DIARREIA E GASTROENTERITE DE ORIGEM INFECCIOSA PRESUMIVEL	22
J00	NASOFARINGITE AGUDA [RESFRIADO COMUM]	15
J020	FARINGITE ESTREPTOCOCICA	13
I10	HIPERTENSAO ESSENCIAL (PRIMARIA)	12
Z518	OUTRO CUIDADO MEDICO ESPECIFICADO	12
K290	GASTRITE HEMORRAGICA AGUDA	11
M545	DOR LOMBAR BAIXA	11
N390	INFECCAO DO TRATO URINARIO DE LOCALIZACAO NAO ESPECIFICADA	9
R509	FEBRE NAO ESPECIFICADA	8
R51	CEFALEIA	8
N23	COLICA NEFRETICA NAO ESPECIFICADA	7
Z349	SUPERVISAO DE GRAVIDEZ NORMAL, NAO ESPECIFICADA	7
J209	BRONQUITE AGUDA NAO ESPECIFICADA	6
R11	NAUSEA E VOMITOS	6
F411	ANSIEDADE GENERALIZADA	5
R104	OUTRAS DORES ABDOMINAIS E AS NAO ESPECIFICADAS	5
S069	TRAUMATISMO INTRACRANIANO, NAO ESPECIFICADO	5
T141	FERIMENTO DE REGIAO NAO ESPECIFICADA DO CORPO	5
T149	TRAUMATISMO NAO ESPECIFICADO	5
Z480	CUIDADOS A CURATIVOS E SUTURAS CIRURGICAS	5
C80	NEOPLASIA MALIGNA, SEM ESPECIFICACAO DE LOCALIZACAO	4
J039	AMIGDALITE AGUDA NAO ESPECIFICADA	4
O639	TRABALHO DE PARTO PROLONGADO, NAO ESPECIFICADO	4
Z711	PESSOA COM MEDO DE UMA QUEIXA PARA A QUAL NAO FOI FEITO DIAGNOSTICO	4
C329	NEOPLASIA MALIGNA DA LARINGE, NAO ESPECIFICADA	3
J019	SINUSITE AGUDA NAO ESPECIFICADA	3
J189	PNEUMONIA NAO ESPECIFICADA	3
K805	CALCULOSE DE VIA BILIAR SEM COLANGITE OU COLECISTITE	3
M255	DOR ARTICULAR	3
M791	MIALGIA	3
R070	DOR DE GARGANTA	3
R074	DOR TORACICA, NAO ESPECIFICADA	3
R522	OUTRA DOR CRONICA	3
R568	OUTRAS CONVULSOES E AS NAO ESPECIFICADAS	3
T784	ALERGIA NAO ESPECIFICADA	3
Z000	EXAME MEDICO GERAL	3
Z479	SEGUIMENTO ORTOPEDICO NAO ESPECIFICADO	3
A64	DOENCAS SEXUALMENTE TRANSMITIDAS, NAO ESPECIFICADAS	2
E149	DIABETES MELLITUS NAO ESPECIFICADO - SEM COMPLICAcoes	2
G439	ENXAQUECA, SEM ESPECIFICACAO	2
H571	DOR OCULAR	2
H609	OTITE EXTERNA NAO ESPECIFICADA	2
H612	CERUME IMPACTADO	2
H650	OTITE MEDIA AGUDA SEROSA	2
I849	HEMORROIDAS SEM COMPLICAcoes, NAO ESPECIFICADAS	2
J029	FARINGITE AGUDA NAO ESPECIFICADA	2
J158	OUTRAS PNEUMONIAS BACTERIANAS	2
J459	ASMA NAO ESPECIFICADA	2
K088	OUTROS TRANSTORNOS ESPECIFICADOS DOS DENTES E DAS ESTRUTURAS DE SUSTEN	2
L309	DERMATITE NAO ESPECIFICADA	2
M796	DOR EM MEMBRO	2
N200	CALCULOSE DO RIM	2
R002	PALPITACOES	2

Codigo	Nome do CID	Qtde
R05	TOSSE	2
R42	TONTURA E INSTABILIDADE	2
R529	DOR NAO ESPECIFICADA	2
S001	CONTUSAO DA PALPEBRA E DA REGIAO PERIOCLAR	2
S800	CONTUSAO DO JOELHO	2
T150	CORPO ESTRANHO NA CORNEA	2
T16	CORPO ESTRANHO NO OUVIDO	2
A539	SIFILIS NAO ESPECIFICADA	1
A90	DENGUE [DENGUE CLASSICO]	1
B372	CANDIDIASE DA PELE E DAS UNHAS	1
C159	NEOPLASIA MALIGNA DO ESOFAGO, NAO ESPECIFICADO	1
D469	SINDROME MIELODISPLASICA, NAO ESPECIFICADA	1
D649	ANEMIA NAO ESPECIFICADA	1
F410	TRANSTORNO DE PANICO [ANSIEDADE PAROXISTICA EPISODICA]	1
F419	TRANSTORNO ANSIOSO NAO ESPECIFICADO	1
G448	OUTRAS SINDROMES DE CEFALEIA ESPECIFICADAS	1
G960	FISTULA LIQUORICA	1
I209	ANGINA PECTORIS, NAO ESPECIFICADA	1
I469	PARADA CARDIACA NAO ESPECIFICADA	1
I64	ACIDENTE VASCULAR CEREBRAL, NAO ESPECIFICADO COMO HEMORRAGICO OU ISQUE	1
J304	RINITE ALERGICA NAO ESPECIFICADA	1
J310	RINITE CRONICA	1
J989	TRANSTORNO RESPIRATORIO NAO ESPECIFICADOS	1
K074	MALOCCLUSAO, NAO ESPECIFICADA	1
K120	AFTAS BUCAIS RECIDIVANTES	1
K219	DOENCA DE REFLUXO GASTROESOFAGICO SEM ESOFAGITE	1
K297	GASTRITE NAO ESPECIFICADA	1
K30	DISPEPSIA	1
K429	HERNIA UMBILICAL SEM OBSTRUCAO OU GANGRENA	1
K579	DOENCA DIVERTICULAR DO INTESTINO, DE LOCALIZACAO NAO ESPECIFICADA, SEM	1
K590	CONSTIPACAO	1
K920	HEMATEMESE	1
K921	MELENA	1
L039	CELULITE NAO ESPECIFICADA	1
M109	GOTA, NAO ESPECIFICADA	1
M436	TORCICOLO	1
M629	TRANSTORNO MUSCULAR NAO ESPECIFICADO	1
M652	TENDINITE CALCIFICADA	1
M795	CORPO ESTRANHO RESIDUAL NO TECIDO MOLE	1
N189	INSUFICIENCIA RENAL CRONICA NAO ESPECIFICADA	1
N909	TRANSTORNO NAO-INFLAMATORIO E NAO ESPECIFICADO DA VULVA E DO PERINEO	1
N946	DISMENORREIA NAO ESPECIFICADA	1
O210	HIPEREMESE GRAVIDICA LEVE	1
R060	DISPNEIA	1
R103	DOR LOCALIZADA EM OUTRAS PARTES DO ABDOME INFERIOR	1
R31	HEMATURIA NAO ESPECIFICADA	1
R53	MAL ESTAR, FADIGA	1
R560	CONVULSOES FEBRIS	1
R599	ADENOMEGALIA OU AUMENTO DE VOLUME DOS GANGLIOS LINFATICOS, NAO ESPECIF	1
R739	HIPERGLICEMIA NAO ESPECIFICADA	1
R98	MORTE SEM ASSISTENCIA	1
S010	FERIMENTO DO COURO CABELUDO	1
S018	FERIMENTO NA CABECA, DE OUTRAS LOCALIZACOES	1
S054	FERIMENTO PENETRANTE DA ORBITA COM OU SEM CORPO ESTRANHO	1
S400	CONTUSAO DO OMBRO E DO BRACO	1
S611	FERIMENTO DE DEDO(S) COM LESAO DA UNHA	1
S903	CONTUSAO DE OUTRAS PARTES E PARTES NAO ESPECIFICADAS DO PE	1
S911	FERIMENTO DO(S) ARTELHO(S) SEM LESAO DA UNHA	1
T019	FERIMENTOS MULTIPLOS NAO ESPECIFICADOS	1
T07	TRAUMATISMOS MULTIPLOS NAO ESPECIFICADOS	1
T142	FRATURA DE REGIAO NAO ESPECIFICADA DO CORPO	1
T269	CORROSAO DO OLHO E ANEXOS, PARTE NAO ESPECIFICADA	1
T300	QUEIMADURA, PARTE DO CORPO NAO ESPECIFICADA, GRAU NAO ESPECIFICADO	1

Codigo	Nome do CID	Qtde
T301	QUEIMADURA DE PRIMEIRO GRAU, PARTE DO CORPO NAO ESPECIFICADA	1
T632	EFEITO TOXICO DO VENENO DE ESCORPIAO	1
T633	EFEITO TOXICO DO VENENO DE ARANHA	1
T887	EFEITO ADVERSO NAO ESPECIFICADO DE DROGA OU MEDICAMENTO	1
V299	MOTOCICLISTA [QUALQUER] TRAUMATIZADO EM UM ACIDENTE DE TRANSITO NAO ES	1
W284	CONTATO C/ SEGADEIRA MOTOR. P/ CORTAR/APARAR GRAMA - RUA E ESTRADA	1
W549	MORDEDURA/GOLPE PROVOCADO POR CAO - LOCAL NAO ESPECIFICADO	1
X499	ENVENEN. ACID. POR EXPOS. OUT. SUBST. QUIM. NOCIVAS E NAO ESPECIFICADA	1
X629	AUTO-INTOX. INTENC., A NARC. E ALUCIN. N CLASS. OUT. PARTE - LOCAL NAO	1
Y039	AGRESSAO POR MEIO DE IMPACTO DE UM VEIC. A MOTOR - LOCAL NAO ESPECIFIC	1
Y049	AGRESSAO POR MEIO DE FORCA CORPORAL - LOCAL NAO ESPECIFICADO	1
Y910	INTOXICACAO ALCOOLICA LEVE	1
Z008	OUTROS EXAMES GERAIS	1
Z090	EXAME DE SEGUIMENTO APOS CIRURGIA POR OUTRAS AFECCOES	1
Z094	EXAME DE SEGUIMENTO APOS TRATAMENTO DE FRATURA	1
Z209	CONTATO COM E EXPOSICAO A DOENCA TRANSMISSIVEL NAO ESPECIFICADA	1
Z290	ISOLAMENTO	1
Z434	CUIDADOS A OUTROS ORIFICIOS ARTIFICIAIS DO TUBO DIGESTIVO	1
Z436	CUIDADOS A OUTROS ORIFICIOS ARTIFICIAIS DAS VIAS URINARIAS	1
Z530	PROCEDIMENTO NAO REALIZADO DEVIDO A CONTRA-INDICACAO	1
Z751	PESSOA ESPERANDO SER ADMITIDA EM ESTABELECIMENTO MEDICO ADEQUADO EM OU	1
TOTAL		752

Evelyn Egydio
 Fat. Amb. SUS
 HOSPITAL DONA BALBINA

IRMANDADE DE MISERICORDIA DE PORTO FERREIRA

Sistema de Gerenciamento Hospitalar - SPDATA
Relatorio de CID - Pronto Socorro e Ortopedia
Janeiro de 2.022

Codigo	Nome do CID	Qtde
B342	INFECCAO P/CORONAVIRUS NE	1385
J069	INFECCAO AGUDA DAS VIAS AEREAS SUPERIORES NE	941
J111	INFLUENZA COM OUTRAS MANIFESTACOES RESPIRATORIAS DEVIDA A VIRUS NAO IDENTIFICA	360
J00	NASOFARINGITE AGUDA	335
Z518	OUTRO CUIDADO MEDICO ESPECIFICADO	200
R51	CEFALEIA	140
Z094	EXAME SEGUIMENTO APOS TRATAMENTO DE FRATURA	135
R05	TOSSE	121
A09	DIARREIA E GASTROENTERITE DE ORIGEM INFECCIOSA PRESUMIVEL	117
Z000	EXAME MEDICO GERAL	113
M545	DOR LOMBAR BAIXA	108
T149	TRAUMATISMO NAO ESPECIFICADO	106
I10	HIPERTENSAO ESSENCIAL	103
M791	MIALGIA	103
Z769	PESSOA EM CONTATO COM SERVICOS DE SAUDE EM CIRCUNSTANCIAS NE	103
N390	INFECCAO DO TRATO URINARIO DE LOCALIZACAO NE	99
R509	FEBRE NAO ESPECIFICADA	93
J039	AMIGDALITE AGUDA NE	85
R11	NAUSEA E VOMITOS	84
R104	OUTRAS DORES ABDOMINAIS E AS NAO ESPECIFICADAS	68
N23	COLICA NEFRETICA NE	67
J029	FARINGITE AGUDA NE	62
Z349	SUPERVISAO DE GRAVIDEZ NORMAL NE	61
Z480	CUIDADOS A CURATIVOS E SUTURAS CIRURGICAS	50
C329	NEOPLASIA MALIGNA LARINGE NE	45
R53	MAL ESTAR FADIGA	43
C80	NEOPLASIA MALIGNA S/ESPECIFICACAO DE LOCALIZACAO	41
F411	ANSIEDADE GENERALIZADA	37
T141	FERIMENTO DE REGIAO NAO ESPECIFICADA DO CORPO	37
J019	SINUSITE AGUDA NE	36
T784	ALERGIA NAO ESPECIFICADA	35
J189	PNEUMONIA NE	34
Z479	SEGUIMENTO ORTOPEDICO NE	33
K30	DISPEPSIA	32
J209	BRONQUITE AGUDA NE	31
K297	GASTRITE NE	29
R522	OUTRA DOR CRONICA	27
R074	DOR TORACICA NAO ESPECIFICADA	26
Z478	OUTROS SEGUIMENTOS ORTOPEDICOS ESPECIFICADOS	26
G439	ENXAQUECA SEM ESPECIFICACAO	25
R529	DOR NAO ESPECIFICADA	22
Z027	OBTENCAO DE ATESTADO MEDICO	20
L029	ABSCESO CUTANEO FURUNCULO E CARBUNCULO DE LOCALIZACAO NE	19
Z711	PESSOA COM MEDO DE UMA QUEIXA PARA A QUAL NAO FOI FEITO DIAGNOSTICO	19
H650	OTITE MEDIA AGUDA SEROSA	17
J180	BRONCOPNEUMONIA NE	17
M255	DOR ARTICULAR	17
Z290	ISOLAMENTO	17
Z436	CUIDADOS A OUTROS ORIFICIOS ARTIFICIAIS DAS VIAS URINARIAS	17
M549	DORSALGIA NE	16
B002	GENGIVOESTOMATITE E FARINGOAMIGDALITE DEVIDA AO VIRUS HERPES	15
J449	DOENCA PULMONAR OBSTRUTIVA CRONICA NE	15

Codigo	Nome do CID	Qtde
W549	MORDEDURA DE CAO LOCAL NE	15
H109	CONJUNTIVITE NE	14
O200	AMEACA DE ABORTO	14
R42	TONTURA E INSTABILIDADE	14
R521	DOR CRONICA INTRATAVEL	14
S069	TRAUMATISMO INTRACRANIANO NAO ESPECIFICADO	14
Y599	VACINA OU SUBSTANCIA BIOLOGICA NE	14
K290	GASTRITE HEMORRAGICA AGUDA	13
E162	HIPOGLICEMIA NE	12
H609	OTITE EXTERNA NE	12
I959	HIPOTENSAO NE	12
J158	OUTROS PNEUMONIAS BACTERIANA	12
N200	CALCULOSE DO RIM	12
S602	CONTUSAO DE OUTRAS PARTES DO PUNHO E DA MAO	12
Z018	OUTROS EXAMES ESPECIAIS ESPECIFICADOS	12
Z090	EXAME SEGUIMENTO APOS CIRURGIA POR OUTRAS AFECCOES	12
A46	ERISPELA	11
G500	NEURALGIA DO TRIGEMEO	11
J459	ASMA NE	11
K805	CALCULOSE VIA BILIAR SEM COLANGITE COLECISTITE	11
R568	OUTRAS CONVULSOES E AS NAO ESPECIFICADAS	11
T509	INTOXICACAO POR OUTRAS DROGAS MEDICAMENTOS SUBSTANCIAS BIOLOGICAS E NE	11
J020	FARINGITE ESTREPTOCOCICA	10
J028	FARINGITE AGUDA DEVIDA A OUTROS MICROORGANISMOS ESPECIFICADOS	10
K088	OUTROS TRANSTORNOS ESPECIFICADOS DOS DENTES E DAS ESTRUTURAS DE SUSTENTACAO	10
M100	GOTA IDIOPATICA	10
M796	DOR EM MEMBRO	10
S610	FERIMENTO DE DEDOS SEM LESAO DA UNHA	10
T269	CORROSAO DO OLHO E ANEXOS PARTE NAO ESPECIFICADA	10
E86	DEPLECAO DE VOLUME	9
H612	CERUME IMPACTADO	9
I64	ACIDENTE VASCULAS CEREBRAL NE COMO HEMORRAGICO ISQUEMICO	9
J304	RINITE ALERGICA NE	9
O639	TRABALHO DE PARTO PROLONGADO NE	9
R040	EPISTAXE	9
R060	DISPNEIA	9
T019	FERIMENTOS MULTIPLOS NAO ESPECIFICADOS	9
T150	CORPO ESTRANHO NA CORNEA	9
F059	DELIRIUM NE	8
L509	URTICARIA NE	8
N939	SANGRAMENTO ANORMAL DO UTERO OU DA VAGINA NE	8
R070	DOR DE GARGANTA	8
R520	DOR AGUDA	8
S903	CONTUSAO DE OUTRAS PARTES E PARTES NAO ESPECIFICADAS DO PE	8
T632	EFEITO TOXICO VENENO DE ESCORPIAO	8
X629	AUTOINTOXICACAO POR NARCOTICOS NCOP LOCAL NE	8
Y049	AGRESSAO POR FORCA CORPORAL LOCAL NE	8
A059	INTOXICACAO ALIMENTAR BACTERIANA NE	7
H669	OTITE MEDIA NE	7
K590	CONSTIPACAO	7
K591	DIARREIA FUNCIONAL	7
L039	CELULITE NE	7
L089	INFECCAO LOCALIZADA DA PELE E DO TECIDO SUBCUTANEO NE	7
R103	DOR LOCALIZADA EM OUTRAS PARTES DO ABDOME INFERIOR	7
R450	NERVOSISMO	7
S202	CONTUSAO DO TORAX	7
S400	CONTUSAO DO OMBRO E DO BRACO	7
B349	INFECCAO VIRAL NE	6

Codigo	Nome do CID	Qtde
M795	CORPO ESTRANHO RESIDUAL NO TECIDO MOLE	6
N289	TRANSTORNO NE DO RIM E DO URETER	6
O479	FALSO TRABALHO DE PARTO NE	6
S628	FRATURA DE OUTRAS PARTES E DE PARTES NAO ESPECIFICADAS DO PUNHO E DA MAO	6
W189	OUTRAS QUEDAS MESMO NIVEL LOCAL NE	6
Z008	OUTROS EXAMES GERAIS	6
D649	ANEMIA NE	5
E149	DIABETES MELLITUS NAO ESPECIFICADO SEM COMPLICACOES	5
I830	VARIZES DOS MEMBROS INFERIORES COM ULCERA	5
I872	INSUFICIENCIA VENOSA	5
K920	HEMATEMESE	5
L028	ABSCESO CUTANEO FURUNCULO E CARBUNCULO DE OUTRAS LOCALIZACOES	5
L600	UNHA ENCRAVADA	5
L97	ULCERA DOS MEMBROS INFERIORES NCOP	5
O210	HIPEREMESE GRAVIDICA LEVE	5
R98	MORTE SEM ASSISTENCIA	5
S015	FERIMENTO DO LABIO E DA CAVIDADE ORAL	5
S936	ENTORSE DISTENSAO DE OUTRAS PARTES E PARTES NAO ESPECIFICADAS DO PE	5
	NAO INFORMADO	4
B029	HERPES ZOSTER S/COMPLICACAO	4
B379	CANDIDIASE NE	4
G409	EPILEPSIA NE	4
H000	HORDEOLO E OUTRAS INFLAMACOES PROFUNDAS DAS PALPEBRAS	4
H830	LABIRINTITE	4
I500	INSUFICIENCIA CARDIACA CONGESTIVA	4
J011	SINUSITE FRONTAL AGUDA	4
J038	AMIGDALITE AGUDA DEVIDA A OUTROS MICROORGANISMO ESPECIFICADOS	4
K219	DOENCA DE REFLUXO GASTROESOFAGICO SEM ESOFAGITE	4
L309	DERMATITE NE	4
M139	ARTRITE NE	4
M542	CERVICALGIA	4
N110	PIELONEFRITE NAO-OBSTRUTIVA CRONICA ASSOCIADA A REFLUXO	4
N925	OUTROS TIPOS ESPECIFICADOS DE IRREGULARIDADE DA MENSTRUACAO	4
S600	CONTUSAO DE DEDOS SEM LESAO DA UNHA	4
S619	FERIMENTO DO PUNHO E DA MAO PARTE NAO ESPECIFICADA	4
S929	FRATURA DO PE NAO ESPECIFICADA	4
S934	ENTORSE E DISTENSAO DO TORNOZELO	4
T300	QUEIMADURA PARTE DO CORPO NAO ESPECIFICADA GRAU NAO ESPECIFICADO	4
V299	MOTOCICLISTA TRAUMATIZADO EM ACIDENTE DE TRANSITO NAO ESPECIFICADO	4
Y911	INTOXICACAO ALCOOLICA MODERADA	4
Z532	PROCEDIMENTO NAO REALIZADO DEVIDO DECICAO PACIENTE OUTRAS RAZOES E AS NE	4
Z719	ACONSELHAMENTO NE	4
B019	VARICELA S/COMPLICACAO	3
B084	ESTOMATITE VESICULAR DEVIDA A ENTEROVIRUS C/EXANTEMA	3
B49	MICOSE NE	3
C080	NEOPLASIA MALIGNA GLANDULA SUBMANDIBULAR	3
G430	ENXAQUECA SEM AURA	3
G510	PARALISIA DE BELL	3
H571	DOR OCULAR	3
I219	INFARTO AGUDO DO MIOCARDIO NE	3
I499	ARRITMIA CARDIACA NE	3
I849	HEMORROIDAS SEM COMPLICACOES NE	3
J159	PNEUMONIA BACTERIANA NE	3
K429	HERNIA UMBILICAL SEM OBSTRUCAO OU GANGRENA	3
L010	IMPETIGO	3
L020	ABSCESO CUTANEO FURUNCULO E CARBUNCULO DA FACE	3
M629	TRANSTORNO MUSCULAR NE	3
N309	CISTITE NE	3

Codigo	Nome do CID	Qtde
N329	TRANSTORNO NE DA BEXIGA	3
N758	OUTRAS DOENCAS DA GLANDULA DE BARTHOLIN	3
R000	TAQUICARDIA NAO ESPECIFICADA	3
R202	PARESTESIAS CUTANEAS	3
R252	CAIMBRAS E ESPASMOS	3
R31	HEMATURIA NAO ESPECIFICADA	3
R410	DESORIENTACAO NAO ESPECIFICADA	3
R739	HIPERGLICEMIA NAO ESPECIFICADA	3
S018	FERIMENTO NA CABECA DE OUTRAS LOCALIZACOES	3
S623	FRATURA DE OUTRO OSSOS DO METACARPO	3
S923	FRATURA DE OSSOS DO METATARSO	3
T119	TRAUMATISMO NAO ESPECIFICADO DE MEMBRO SUPERIOR NIVEL NAO ESPECIFICADO	3
T789	EFEITO ADVERSO NAO ESPECIFICADO	3
T887	EFEITO ADVERSO NAO ESPECIFICADO DE DROGA OU MEDICAMENTO	3
V069	PEDESTRE TRAUMAT COLISAO COM VEICULO NAO-MOTORIZADO ACID. NE TRANSITO OU NAO	3
W559	MORDEDURA OUTROS ANIMAIS LOCAL NE	3
Z001	EXAME DE ROTINA DE SAUDE DA CRIANCA	3
Z434	CUIDADOS A OUTROS ORIFICIOS ARTIFICIAIS DO TUBO DIGESTIVO	3
A64	DOENCAS SEXUALMENTE TRANSMITIDAS NE	2
A90	DENGUE	2
B972	CORONAVIRUS COMO CAUSA DE DOENCAS CLASSIFICADAS EM OUTROS CAPITULOS	2
B978	OUTROS AGENTES VIRAIIS COMO CAUSA DE DOENCAS CLASSIFICADAS EM OUTROS CAPITULOS	2
C169	NEOPLASIA MALIGNA ESTOMAGO NE	2
C260	NEOPLASIA MALIGNA TRATO INTESTINAL PARTE NE	2
C320	NEOPLASIA MALIGNA GLOTE	2
C349	NEOPLASIA MALIGNA BRONQUIOS OU PULMOES NE	2
F102	SINDROME DE DEPENDENCIA- P/ALCCOL	2
F410	TRANSTORNO DE PANICO	2
F453	TRANSTORNO NEUROVEGETATIVO SOMATOFORME	2
H651	OUTR OTITES MEDIAS AGUDAS NAO-SUPURATIVAS	2
H810	DOENCA DE MENIERE	2
I209	ANGINA PECTORIS NE	2
I469	PARADA CARDIACA NE	2
I48	FLUTTER E FIBRILACAO ATRIAL	2
I809	FLEBITE E TROMBOFLEBITE DE LOCALIZACAO NE	2
I950	HIPOTENSAO IDIOPATICA	2
J030	AMIGDALITE ESTREPTOCOCICA	2
J150	PNEUMONIA DEVIDA A KLEBSIELLA PNEUMONIAE	2
J202	BRONQUITE AGUDA DEVIDA A ESTREPTOCOCOS	2
J81	EDEMA PULMONAR NE DE OUTRA FORMA	2
J960	INSUFICIENCIA RESPIRATORIA AGUDA	2
K564	OUTRAS OBSTRUcoes DO INTESTINO	2
K599	TRANSTORNO INTESTINAL FUNCIONAL NE	2
K746	OUTRAS FORMAS DE CIRROSE HEPATICA E AS NE	2
L031	CELULITE DE OUTRAS PARTES DOS MEMBROS	2
L080	PIODERMITE	2
M109	GOTA NE	2
M511	TRANSTORNOS DE DISCOS LOMBARES E DE OUTROS INTERVERTEBRAIS RADICULOPATIA	2
M519	TRANSTORNO NE DE DISCO INTERVERTEBRAL	2
M652	TENDINITE CALCIFICADA	2
M719	BURSOPATIA NE	2
M939	OSTEOCONDROPATIAS NE	2
N946	DISMENORREIA NE	2
O234	INFECCOES NE DO TRATO URINARIO NA GRAVIDEZ	2
O623	TRABALHO DE PARTO PRECIPITADO	2
R072	DOR PRECORDIAL	2
R100	ABDOME AGUDO	2
R101	DOR LOCALIZADA NO ABDOME SUPERIOR	2

Codigo	Nome do CID	Qtde
R14	FLATULENCIA E AFECCOES CORRELATAS	2
R69	CAUSAS DESCONHECIDAS E NAO ESPECIFICADAS DE MORBIDADE	2
S010	FERIMENTO DO COURO CABELUDO	2
S223	FRATURA DE COSTELA	2
S300	CONTUSAO DO DORSO E DA PELVE	2
S500	CONTUSAO DO COTOVELO	2
S520	FRATURA DA EXTREMIDADE SUPER DO CUBITO	2
S729	FRATURA DO FEMUR PARTE NAO ESPECIFICADA	2
S810	FERIMENTO DO JOELHO	2
S819	FERIMENTOS DA PERNA PARTE NAO ESPECIFICADA	2
S836	ENTORSE DISTENSAO OUTRAS PARTES E NAO ESPECIFICADAS DO JOELHO	2
S900	CONTUSAO DO TORNOZELO	2
T07	TRAUMATISMOS MULTIPLS NAO ESPECIFICADOS	2
T143	LUXACAO ENTORSE E DISTENSAO REGIAO NAO ESPECIFICADA CORPO	2
T16	CORPO ESTRANHO NO OUVIDO	2
T301	QUEIMADURA DE 1.GRAU PARTE DO CORPO NAO ESPECIFICADA	2
T900	SEQUELAS DE TRAUMATISMO SUPERFICIAL DA CABECA	2
V199	CICLISTA TRAUMAT EM UM ACIDENTE DE TRANSITO NAO ESPECIFICADO	2
V892	ACIDENTE DE TRANSITO VEICULO MOTORIZADO NE	2
W010	QUEDA POR ESCORREGAO TROPECAO RESIDENCIA	2
X239	CONTATO ABELHAS LOCAL NE	2
X299	CONTATO ANIMAIS PLANTAS SEM ESPECIFICACAO LOCAL NE	2
X999	AGRESSAO POR OBJETO CORTANTE PENETRANTE LOCAL NE	2
Z468	COLOCACAO E AJUSTAMENTO OUTROS APARELHOS ESPECIFICADOS	2
Z721	USO DE ALCOOL	2
A38	ESCARLATINA	1
A419	SEPTICEMIA NE	1
A513	SIFILIS SECUNDARIA DA PELE E DAS MUCOSAS	1
A539	SIFILIS NE	1
A600	INFECCAO DOS ORGAOS GENITAIS E DO TRATO GENITURINARIO P/VIRUS DO HERPES	1
B001	DERMATITE VESICULAR DEVIDO AO VIRUS DO HERPES	1
B020	ENCEFALITE P/VIRUS DO HERPES ZOSTER	1
B341	INFECCAO P/ENTEROVIRUS NE	1
B371	CANDIDIASE PULMONAR	1
C029	NEOPLASIA MALIGNA LINGUA NE	1
C159	NEOPLASIA MALIGNA ESOFAGO NE	1
C229	NEOPLASIA MALIGNA DO FIGADO NE	1
C539	NEOPLASIA MALIGNA COLO DO UTERO NE	1
C760	NEOPLASIA MALIGNA CABECA FACE E PESCOCO	1
D259	LEIOMIOMA DO UTERO NE	1
D570	ANEMIA FALCIFORME C/CRISE	1
D571	ANEMIA FALCIFORME S/CRISE	1
E101	DIABETES MELLITUS INSULINO DEPENDENTE COM CETOACIDOSE	1
E109	DIABETES MELLITUS INSULINO DEPENDENTE SEM COMPLICACOES	1
E145	DIABETES MELLITUS NAO ESPECIFICADO COM COMPLICACOES CIRCULATORIAS PERIFERICAS	1
E46	DESNUTRICAO PROTEICO-CALORICA NE	1
F103	SINDROME DE ABSTINENCIA- P/ALCOOL	1
F208	OUTRAS ESQUIZOFRENIAS	1
F388	OUTROS TRANSTORNOS ESPECIFICADOS DO HUMOR	1
F400	AGORAFOBIA	1
F409	TRANSTORNO FOBICO-ANSIOSO NE	1
F440	AMNESIA DISSOCIATIVA	1
G130	NEUROMIOPATIA E NEUROPATIA PARANEOPLASICAS	1
G419	ESTADO DE MAL EPILEPTICO NE	1
G448	OUTRAS SINDROMES DE CEFALEIA ESPECIFICADAS	1
G459	ISQUEMIA CEREBRAL TRANSITORIA NE	1
G589	MONONEUROPATIA NE	1
G919	HIDROCEFALIA NE	1

Codigo	Nome do CID	Qtde
H100	CONJUNTIVITE MUCOPURULENTA	1
H103	CONJUNTIVITE AGUDA NE	1
H113	HEMORRAGIA CONJUNTIVAL	1
H449	TRANSTORNOS NE DO GLOBO OCULAR	1
I00	FEBRE REUMATICA S/MENCAO DE COMPROMETIMENTO DO CORACAO	1
I080	TRANSTORNOS DE VALVAS MITRAL E AORTICA	1
I200	ANGINA INSTAVEL	1
I248	OUTRAS FORMAS DE DOENCA ISQUEMICA AGUDA DO CORACAO	1
I471	TAQUICARDIA SUPRAVENTRICULAR	1
I739	DOENCA VASCULAR PERIFERICA NE	1
I829	EMBOLIA E TROMBOSE VENOSAS DE VEIA NE	1
I890	LINFEDEMA NCOP	1
J014	PANSINUSITE AGUDA	1
J040	LARINGITE AGUDA	1
J100	INFLUENZA COM PNEUMONIA DEVIDA A VIRUS DA INFLUENZA IDENTIFICADO	1
J118	INFLUENZA COM OUTRAS MANIFESTACOES DEVIDA A VIRUS NAO IDENTIFICADO	1
J181	PNEUMONIA LOBAR NE	1
J200	BRONQUITE AGUDA DEVIDA A MYCOPLASMA PNEUMONIAE	1
J450	ASMA PREDOM ALERGICA	1
J841	OUTRAS DOENCAS PULMONARES INTERSTICIAIS COM FIBROSE	1
J969	INSUFICIENCIA RESPIRATORIA NE	1
J989	TRANSTORNO RESPIRATORIO NE	1
K050	GENGIVITE AGUDA	1
K210	DOENCA DE REFLUXO GASTROESOFAGICO COM ESOFAGITE	1
K253	ULCERA GASTRICA AGUDA SEM HEMORRAGIA OU PERFURACAO	1
K259	ULCERA GASTRICA NE COMO AGUDA CRONICA SEM HEMORRAGIA	1
K602	FISSURA ANAL NE	1
K804	CALCULOSE DE VIA BILIAR COM COLECISTITE	1
K808	OUTRAS COLELITIASES	1
K810	COLECISTITE AGUDA	1
K921	MELENA	1
K922	HEMORRAGIA GASTROINTESTINAL SOE	1
L022	ABSCESSO CUTANEO FURUNCULO E CARBUNCULO DO TRONCO	1
L024	ABSCESSO CUTANEO FURUNCULO E CARBUNCULO DOS MEMBROS	1
L030	CELULITE DE DEDOS DAS MAOS E DOS PES	1
L050	CISTO PILONIDAL COM ABSCESSO	1
L209	DERMATITE ATOPICA NE	1
L258	DERMATITE DE CONTATO NE DEVIDA A OUTROS AGENTES	1
L259	DERMATITE DE CONTATO NE DE CAUSA NE	1
L409	PSORIASE NE	1
L664	FOLICULITE ULERITEMATOSA RETICULADA	1
L728	OUTRAS FORMAS DE CISTOS FOLICULARES DA PELE E DO TECIDO SUBCUTANEO	1
L905	CICATRIZES E FIBROSE CUTANEA	1
L989	AFECCOES DA PELE E DO TECIDO SUBCUTANEO NE	1
M199	ARTROSE NE	1
M436	TORCICOLO	1
M531	SINDROME CERVICOBRAQUIAL	1
M540	PANICULITE ATINGINDO REGIOES PESCOCO E DORSO	1
M543	CIATICA	1
M659	SINOVITE E TENOSSINOVITE NE	1
M670	TENDAO DE AQUILES CURTO	1
M712	CISTO SINOVIAL DO ESPACO POPLITEO	1
M930	LUXACAO DA EPIFISE SUPERIOR DO FEMUR	1
N19	INSUFICIENCIA RENAL NE	1
N209	CALCULOSE URINARIA NE	1
N288	OUTROS TRANSTORNOS ESPECIFICADOS DO RIM E DO URETER	1
N300	CISTITE AGUDA	1
N320	OBSTRUCAO DO COLO DA BEXIGA	1

Codigo	Nome do CID	Qtde
N40	HIPERPLASIA DA PROSTATA	1
N47	HIPERTROFIA DO PREPUCIO FIMOSE E PARAFIMOSE	1
N481	BALANOPOSTITE	1
N482	OUTROS TRANSTORNOS INFLAMATORIOS DO PENIS	1
N63	NODULO MAMARIO NE	1
N644	MASTODINIA	1
N739	DOENCA INFLAMATORIA NE DA PELVE FEMININO	1
N750	CISTO DA GLANDULA DE BARTHOLIN	1
N760	VAGINITE AGUDA	1
N768	OUTRAS INFLAMACOES ESPECIFICADAS DA VAGINA E DA VULVA	1
N830	CISTO FOLICULAR DO OVARIO	1
N898	OUTROS TRANSTORNOS NAO-INFLAMATORIOS ESPECIFICADOS DA VAGINA	1
N949	AFECCOES NE ASSOCIADAS C/ORGaos GENITAIS FEMININOS E C/CICLO MENSTRUAL	1
O069	ABORTO NE COMPLETO OU NE SEM COMPLICACOES	1
O211	HIPEREMESE GRAVIDICA COM DISTURBIO METABOLICO	1
O420	RUPTURA PREMATURA DE MEMBRANAS COM INICIO DO TRABALHO DE PARTO DE 24H	1
O429	RUPTURA PREMATURA DE MEMBRANAS NE	1
O909	COMPLICACAO DO PUERPERIO NE	1
P921	REGURGITACAO E RUMINACAO NO RECEM-NASCIDO	1
Q318	OUTRAS MALFORMACOES CONGENITAS DA LARINGE	1
R001	BRADICARDIA NAO ESPECIFICADA	1
R002	PALPITACOES	1
R17	ICTERICIA NAO ESPECIFICADA	1
R18	ASCITE	1
R198	OUTROS SINTOMAS SINAIS ESPECIFICADOS RELATIVOS AO APARELHO DIGESTIVO E ABDOME	1
R251	TREMOR NAO ESPECIFICADO	1
R300	DISURIA	1
R54	SENILIDADE	1
R55	SINCOPE E COLAPSO	1
R58	HEMORRAGIA NAO CLASSIFICADA EM OUTRA PARTE	1
R599	ADENOMEGALIA AUMENTO DE VOLUME DOS GANGLIOS LINFATICOS NAO ESPECIFICADO	1
R609	EDEMA NAO ESPECIFICADO	1
R633	DIFICULDADES DE ALIMENTACAO E ERROS NA ADMINISTRACAO DE ALIMENTOS	1
R91	ACHADOS ANORMAIS DE EXAMES PARA DIAGNOSTICO POR IMAGEM DO PULMAO	1
R960	MORTE INSTANTANEA	1
S024	FRATURA DOS OSSOS MALARES E MAXILARES	1
S056	FERIMENTO PENETRANTE DO GLOBO OCULAR SEM CORPO ESTRANHO	1
S099	TRAUMATISMO NAO ESPECIFICADO DA CABECA	1
S312	FERIMENTO DO PENIS	1
S411	FERIMENTO DO BRACO	1
S428	FRATURA DE OUTRAS PARTES DO OMBRO E DO BRACO	1
S501	CONTUSAO DE OUTRAS PARTES E NAO ESPECIFICADAS DO ANTEBRACO	1
S528	FRATURA DE OUTRAS PARTES DO ANTEBRACO	1
S611	FERIMENTO DE DEDOS COM LESAO DA UNHA	1
S620	FRATURA DO OSSO NAVICULAR DA MAO	1
S635	ENTORSE E DISTENSAO DO PUNHO	1
S800	CONTUSAO DO JOELHO	1
S801	CONTUSAO DE OUTRAS PARTES E DE PARTES NAO ESPECIFICADAS DA PERNA	1
S829	FRATURA DA PERNA PARTE NAO ESPECIFICADA	1
S901	CONTUSAO DE ARTELHO SEM LESAO DA UNHA	1
S912	FERIMENTO DE ARTELOS COM LESAO DA UNHA	1
S920	FRATURA DO CALCANEIO	1
S922	FRATURA DE OUTROS OSSOS DO TARSO	1
S924	FRATURA DO HALUX	1
T000	TRAUMATISMOS SUPERFICIAIS ENVOLVENDO A CABECA COM O PESCOCO	1
T139	TRAUMATISMO NAO ESPECIFICADO DE MEMBRO INFERIOR NIVEL NAO ESPECIFICADO	1
T140	TRAUMATISMO SUPERFICIAL DE REGIAO NAO ESPECIFICADO DO CORPO	1
T142	FRATURA DE REGIAO NAO ESPECIFICADA DO CORPO	1

Codigo	Nome do CID	Qtde
T171	CORPO ESTRANHO NA NARINA	1
T172	CORPO ESTRANHO NA FARINGE	1
T189	CORPO ESTRANHO EM PARTE NAO ESPECIFICADA DO APARELHO DIGESTIVO	1
T633	EFEITO TOXICO VENENO DE ARANHA	1
T659	EFEITO TOXICO DE SUBSTANCIA NAO ESPECIFICADA	1
T670	GOLPE DE CALOR E INSOLACAO	1
T743	ABUSO PSICOLOGICO	1
T950	SEQUELAS DE QUEIMADURA CORROSAO GELADURA DA CABECA E DO PESCOCO	1
W539	MORDEDURA DE RATO LOCAL NE	1
Y912	INTOXICACAO ALCOOLICA GRAVE	1
Z049	EXAME E OBSERVACAO POR RAZAO NE	1
Z080	EXAME SEGUIMENTO APOS TRATAMENTO CIRURGICO NEOPLASIA MALIGNA	1
Z111	EXAME ESPECIAL RASTREAMENTO DE TUBERCULOSE PULMONAR	1
Z209	CONTATO COM EXPOSICAO A DOENCAS TRANSMISSIVEL NE	1
Z718	OUTROS ACONSELHAMENTOS ESPECIFICADOS	1
Z733	STRESS NCOP	1
Z760	EMISSAO DE PRESCRICAO DE REPETICAO	1
TOTAL		6950

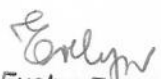
Evelyn Egydio
 Fat. Amb. SUS
 HOSPITAL DONA BALBINA

CONVENIO PMPF e IMPF
Pronto Socorro

Tomografias e Ultra-son

Mês: Janeiro de 2022

DATA	REGISTRO	SERVIÇO	LOCAL	CÓD SUS	VALOR SUS
01/jan	981068	Tomografia de Crânio	P.S.	02.06.01.007-9	R\$ 97,44
07/jan	1842	Tomografia de Torax	P.S.	02.06.02.003-1	R\$ 136,41
17/jan	6497	Tomografia de Crânio	P.S.	02.06.01.007-9	R\$ 97,44
21/jan	8853	Tomografia de Crânio	P.S.	02.06.01.007-9	R\$ 97,44
22/jan	9105	Tomografia de Crânio	P.S.	02.06.01.007-9	R\$ 97,44
23/jan	9311	Tomografia de Torax	P.S.	02.06.02.003-1	R\$ 136,41
23/jan	9518	Tomografia de Crânio	P.S.	02.06.01.007-9	R\$ 97,44
23/jan	9518	Tomografia Cervical	P.S.	02.06.01.001-0	R\$ 86,76
23/jan	9518	Tomografia Cervical	P.S.	02.06.01.001-0	R\$ 86,76
23/jan	9314	Tomografia de Torax	P.S.	02.06.02.003-1	R\$ 136,41
23/jan	9442	Tomografia de Torax	P.S.	02.06.02.003-1	R\$ 136,41
24/jan	9591	Tomografia de Torax	P.S.	02.06.02.003-1	R\$ 136,41
26/jan	10908	Tomografia de Crânio	P.S.	02.06.01.007-9	R\$ 97,44
27/jan	11122	Tomografia de Crânio	P.S.	02.06.01.007-9	R\$ 97,44
27/jan	11267	Tomografia de Torax	P.S.	02.06.02.003-1	R\$ 136,41
Total					R\$ 1.674,06

Evelyn Egydio
Fát. Amb. SUS
HOSPITAL DONA BALBINA

IRMANDADE DE MISERICORDIA DE PORTO FERREIRA

**Sistema de Gerenciamento Hospitalar
SADT-Mensal - Externos
Janeiro de 2.022**

Convênio	Quantidade	Valor
DBC	554	R\$10.536,03
SUS	1191	R\$9.087,88
Cassi	5	R\$161,96
Particular	47	R\$3.767,00
Unimed Pirassununga	13	R\$423,45
Univida	7	R\$340,14
São Francisco/Medporto	2	R\$73,23
Total	1819	R\$24.389,69

Evelyn Egydio
Fat. Amb. SUS
HOSPITAL DONA BALBINA

IRMANDADE DE MISERICORDIA DE PORTO FERREIRA

**Sistema de Gerenciamento Hospitalar
SADT-Mensal - Ambos
Janeiro de 2.022**

Convênio	Quantidade	Valor
DBC	600	R\$10.536,03
DBC Internados	46	R\$838,23
SUS	1191	R\$9.087,88
Cassi	5	R\$161,96
Particular	47	R\$3.767,00
Unimed Pirassununga	14	R\$466,36
Univida	7	R\$340,14
São Francisco/Medporto	2	R\$73,23
AFA	1	R\$37,38
Total	1913	R\$25.308,21

Evelyn Egydio
Fat. Amb. SUS
HOSPITAL DONA BALBINA

BRASIL
(HTTPS://GOV.BR)



ACESSIBILIDADE (/PAGES/ACESSIBILIDADE.JSP)

ALTO CONTRASTE

(/)

Buscar no Portal



Perguntas Frequentes
Consultas (/pages/consultas.jsp)

Contato (<http://datasus.saude.gov.br/sistemas-e-aplicativos/suporte-tecnico/capitacao-service-desk>)

Bem vindo ao nosso novo site! Para acessar as funcionalidades que ainda não foram implementadas, favor clicar aqui. (<http://cnes2.datasus.gov.br>)

PÁGINA INICIAL (/) > CONSULTAS (.../CONSULTAS.JSP) > FICHA ESTABELECIMENTO

Dados Estabelecimento

CNES

2082322

CNPJ Próprio

55.189.930/0001-27

Nome Fantasia

HOSPITAL DONA BALBINA

Tipo de Estabelecimento

HOSPITAL GERAL

Gestão

MUNICIPAL

Natureza Jurídica(Grupo)

ENTIDADES SEM FINS LUCRATIVOS

CNPJ Mantenedora

Nome da Mantenedora

Cadastrado em

25/02/2003

Atualização na Base Local

02/02/2022

Última atualização Nacional

04/02/2022

Hospitalar - Leitos

Descrição	Leitos Existentes	Leitos SUS
▼ COMPLEMENTAR ()		
75 - UTI ADULTO - TIPO II	6	4
51 - UTI II ADULTO-SINDROME RESP. AGUDA GRAVE (SRAG)-COVID-19	5	0
▼ ESPEC - CIRURGICO ()		
01 - BUCO MAXILO FACIAL	1	1
03 - CIRURGIA GERAL	6	3
06 - GINECOLOGIA	2	1
08 - NEFROLOGIAUROLOGIA	1	0
11 - OFTALMOLOGIA	1	1
13 - ORTOPEDIATRAUMATOLOGIA	6	4
14 - OTORRINOLARINGOLOGIA	2	1
▼ ESPEC - CLINICO ()		
32 - CARDIOLOGIA	4	2
33 - CLINICA GERAL	12	8
40 - NEFROUROLOGIA	3	2
42 - NEUROLOGIA	3	1
▼ OBSTETRICO ()		
10 - OBSTETRICIA CIRURGICA	6	4
43 - OBSTETRICIA CLINICA	6	4
▼ PEDIATRICO ()		
45 - PEDIATRIA CLINICA	2	1

[^ Voltar para o topo](#)

Serviços

Perguntas frequentes

Contato (<http://datasus.saude.gov.br/sistemas-e-aplicativos/suporte-tecnico/capitacao-service-desk>)

Dados abertos

Área de imprensa

Redes Sociais

Twitter (<https://twitter.com/cnesms>)

Youtube (<https://www.youtube.com/channel/UCBUDLhhe-Mp8QDTt1Ba3LMA>)

Facebook (<https://www.facebook.com/cnesms>)

Google+ (<https://plus.google.com/113786414575352654271>)

RSS

O que é?

Sobre o site

[Acessibilidade \(/pages/acesibilidade.jsp\)](/pages/acesibilidade.jsp)

[Mapa do site](#)

Suporte a sistemas: 136 - opção 8

e-mail: suporte.sistemas@datasus.gov.br (<mailto:suporte.sistemas@datasus.gov.br>)

Fale conosco: <http://datasus.saude.gov.br/fale-conosco> (<http://datasus.saude.gov.br/fale-conosco>)

Irmandade de Misericórdia de Porto Ferreira

**Relatório de Monitoramento Urgência / Emergência das Unidades Básicas de Saúde
Pronto Socorro**

Mês de Referência: Janeiro de 2022

DATA	QUANTIDADE
03/jan	4
04/jan	5
05/jan	2
06/jan	2
07/jan	1
10/jan	2
11/jan	1
12/jan	0
13/jan	1
14/jan	0
17/jan	3
18/jan	2
19/jan	1
20/jan	0
21/jan	1
24/jan	3
25/jan	1
26/jan	1
27/jan	1
28/jan	2
31/jan	1
Total	34



Enf. Maira Miranda
COREN/SP 335237
Coordenação de Pronto Socorro

**CONVÊNIO PMPF e IMPF
Pronto Socorro**

Indicador 5 : Óbitos no Pronto Socorro

Mês: Janeiro de 2022

Data	Chegada em óbito		Óbito durante atendimento		Total	SVO ?	
	Convênios	SUS	Convênios	SUS		Sim	Não
1					0		
2		1			1		1
3					0		
4					0		
5				1	1		1
6					0		
7	1				1		1
8					0		
9					0		
10	2	2			4	2	2
11					0		
12					0		
13	1				1		1
14				1	1		1
15					0		
16					0		
17			1		1		1
18					0		
19					0		
20					0		
21					0		
22					0		
23					0		
24					0		
25		1			1	1	
26					0		
27					0		
28					0		
29	1				1		1
30					0		
31					0		
Total	5	4	1	2	12	3	9
Total Geral	9		3		12		
Percentual	75%		25%		100%		

Evelyn Egydio
 Fat. Amb. SUS
 HOSPITAL DONA BALBINA

CONVÊNIO PMPF e IMPF
Pronto Socorro

Indicador 6 : Atendimento por Bairro SUS

Janeiro de 2022

Bairro.	Quantidades	Observações
AEROPORTO	66	UBS Valdir Alvares Menendes
AGUAS CLARAS	163	USF Elza Falco Paschoanelli
ANESIA	264	USF Elza Falco Paschoanelli
ANIBAL	60	UBS Darcy Ripa
AREIA BRANCA	33	USF João Malaman
BANDEIRANTES	49	UBS Prof. João Teixeira CAIC
BELA VISTA	19	UBS Valdir Alvares Menendes
BOTAFOGO	39	UBS Augusto Pirondi
CENTENARIO	335	UBS Arllindo de Salzano
CENTRO	349	USF Amélia Pirond - CSII
CRISTO REDENTOR	409	UBS Augusto Pirondi
CUCA FRESCA	22	USF Elza Falco Paschoanelli
ESTANCIA DOS GRANJEIROS	31	UBS Darcy Ripa
ESTANCIA FLAVIA	1	USF Elza Falco Paschoanelli
ESTANCIA PORTO ALEGRE	75	USF Darcy Ripa - Porto Novo
INDEPENDENCIA	116	UBS Prof. João Teixeira CAIC
JANDYRA	264	USF Adaberto Pirondi - Independência
JARDIM DALVA	7	USF Mozart Baggio - Aguas Claras
JARDIM DAS PALMEIRAS	25	USF Augusto Pirondi - Cristo
JARDIM MODELO	26	UBS Prof. João Teixeira CAIC
JARDIM RECREIO	73	UBS Augusto Pirondi
JARDIM VITORIA	81	UBS Prof. João Teixeira CAIC
JOSE GOMES	69	UBS Prof. João Teixeira CAIC
LAGOA SERENA	79	USF Valdir Menendes - Serra D'Água
LAS PALMAS	3	UBS Antonio Galo
NAO INFORMADO	0	
OUTROS	20	
PARQUE DOS LARANJAIS	13	UBS Valdir Alvares Menendes
PASCHOAL SALZANO	353	UBS Arllindo de Salzano
PAULO CALISTO	67	USF Valdir Menendes - Serra D'Água
PORTO BELLO	471	UBS Antonio Galo
PORTO DOS IPES	15	UBS Prof. João Teixeira CAIC
PORTO NOVO	35	UBS Darcy Ripa
PORTO SEGURO	8	UBS Prof. João Teixeira CAIC
PRIMAVERA	241	USF Amélia Pirond - CSII
PROGRESSO	58	USF Amélia Pirond - CSII
RECANTO BELA VISTA	35	USF Valdir Menendes - Serra D'Água
RECANTO SALZANO	7	USF Arllindo Vicente - Salzano
RECREIO AEROPORTO	12	USF Valdir Menendes - Serra D'Água
SALGUEIRO	175	UBS Valdir Alvares Menendes
SANTA CRUZ	61	UBS Arllindo de Salzano
SANTA LUZIA	54	UBS Prof. João Teixeira CAIC

SANTA MARTA	81	USF João Malaman
SANTA ROSA	141	UBS Valdir Alvares Menendes
SANTO AFONSO	99	USF Augusto Pirondi - Cristo
SAO LAZARO	2	USF Arlindo Vicente - Salzano
SAO MANOEL	162	USF Amélia Pirond - CSII
SAO PEDRO	15	UBS Prof. João Teixeira CAIC
SERGIO DORNELLES	138	UBS Prof. João Teixeira CAIC
SERRA DAGUA	133	UBS Valdir Alvares Menendes
VILA DANIEL	172	USF Amélia Pirond - CSII
VILA MARIA	273	USF João Malaman
VILA NOVA	277	USF Amélia Pirond - CSII
VILA REAL	57	UBS Antonio Galo
VILA ROSARIO	17	USF Adaberto Pirondi - Independência
VILA SYBILLA	221	UBS Darcy Ripa
ZONA RURAL	368	-
TOTAL	6439	

Responsavel pela informação

Enf. Maira Miranda
COREN/SP 335237

Coordenação de Pronto Socorro

CONVÊNIO PMPF e IMPF
Indicador 8 : ATENDIMENTOS DO PRONTO SOCORRO POR HORA
2021

HORA	Jan	Fev	Mar	Abr	Mai	Jun	Jul	Ago	Set	Out	Nov	Dez	TOTAL	%	MÉDIA
0-1	180												180	49,18	180
1-2	176												176	48,09	176
2-3	125												125	34,15	125
3-4	114												114	31,15	114
4-5	119												119	32,51	119
5-6	142												142	38,80	142
6-7	249												249	68,03	249
7-8	416												416	113,66	416
8-9	455												455	124,32	455
9-10	432												432	118,03	432
10-11	454												454	124,04	454
11-12	385												385	105,19	385
12-13	356												356	97,27	356
13-14	382												382	104,37	382
14-15	381												381	104,10	381
15-16	392												392	107,10	392
16-17	377												377	103,01	377
17-18	366												366	100,00	366
18-19	414												414	113,11	414
19-20	449												449	122,68	449
20-21	404												404	110,38	404
21-22	375												375	102,46	375
22-23	325												325	88,80	325
23-24	234												234	63,93	234
Total	7702	0	0	0	0	0	0	0	0	0	0	0	7702	2104,37	1.926
%	100,00	0,00	0,00	0,00	0,00	0,00	0,00	0,00	0,00	0,00	0,00	0,00	100,00		

1553

4810

AT

CONVENIO	Jan	Fev	Mar	Abr	Mai	Jun	Jul	Ago	Set	Out	Nov	Dez	TOTAL	%	MÉDIA	At Dia
SUS	5.921												5.921	76,88%	5.921	191,00
DBC	1.585												1.585	20,58%	1.585	51,13
UNIMED	124												124	1,61%	124	4,00
SÃO FRANCISCO	62												62	0,80%	62	2,00
UNIVIDA	2												2	0,03%	2	0,06
FUSEX	2												2	0,03%	2	0,06
PACOTE	0												0	0,00%	0	0,00
PARTICULAR	1												1	0,01%	1	0,03
CASSI	5												5	0,06%	5	0,16
CABESP	0												0	0,00%	0	0,00
CESP	0												0	0,00%	0	0,00
TOTAL	7702	0	0	0	0	0	0	0	0	0	0	0	7.702	100,00%	700	248,45
Nº DIAS	31															

% SUS	76,88%	#DIV/0!	#DIV/0!	#DIV/0!	#DIV/0!	#DIV/0!	#DIV/0!	#DIV/0!	#DIV/0!	#DIV/0!	#DIV/0!	#DIV/0!	76,88%	76,88%	845,64%
-------	--------	---------	---------	---------	---------	---------	---------	---------	---------	---------	---------	---------	--------	--------	---------

31 DIAS

CONVÊNIO PMPF e IMPF
 Indicador 8 : ATENDIMENTOS DO PRONTO SOCORRO POR HORA JANEIRO
 2022

HORA	QUANT	TOTAL	%	MÉDIA
0-1	180	180	49,18	180
1-2	176	176	48,09	176
2-3	125	125	34,15	125
3-4	114	114	31,15	114
4-5	119	119	32,51	119
5-6	142	142	38,80	142
6-7	249	249	68,03	249
7-8	416	416	113,66	416
8-9	455	455	124,32	455
9-10	432	432	118,03	432
10-11	454	454	124,04	454
11-12	385	385	105,19	385
12-13	356	356	97,27	356
13-14	382	382	104,37	382
14-15	381	381	104,10	381
15-16	392	392	107,10	392
16-17	377	377	103,01	377
17-18	366	366	100,00	366
18-19	414	414	113,11	414
19-20	449	449	122,68	449
20-21	404	404	110,38	404
21-22	375	375	102,46	375
22-23	325	325	88,80	325
23-24	234	234	63,93	234
Total	7702	7702	2104,37	1.926
%	100,00	100,00		

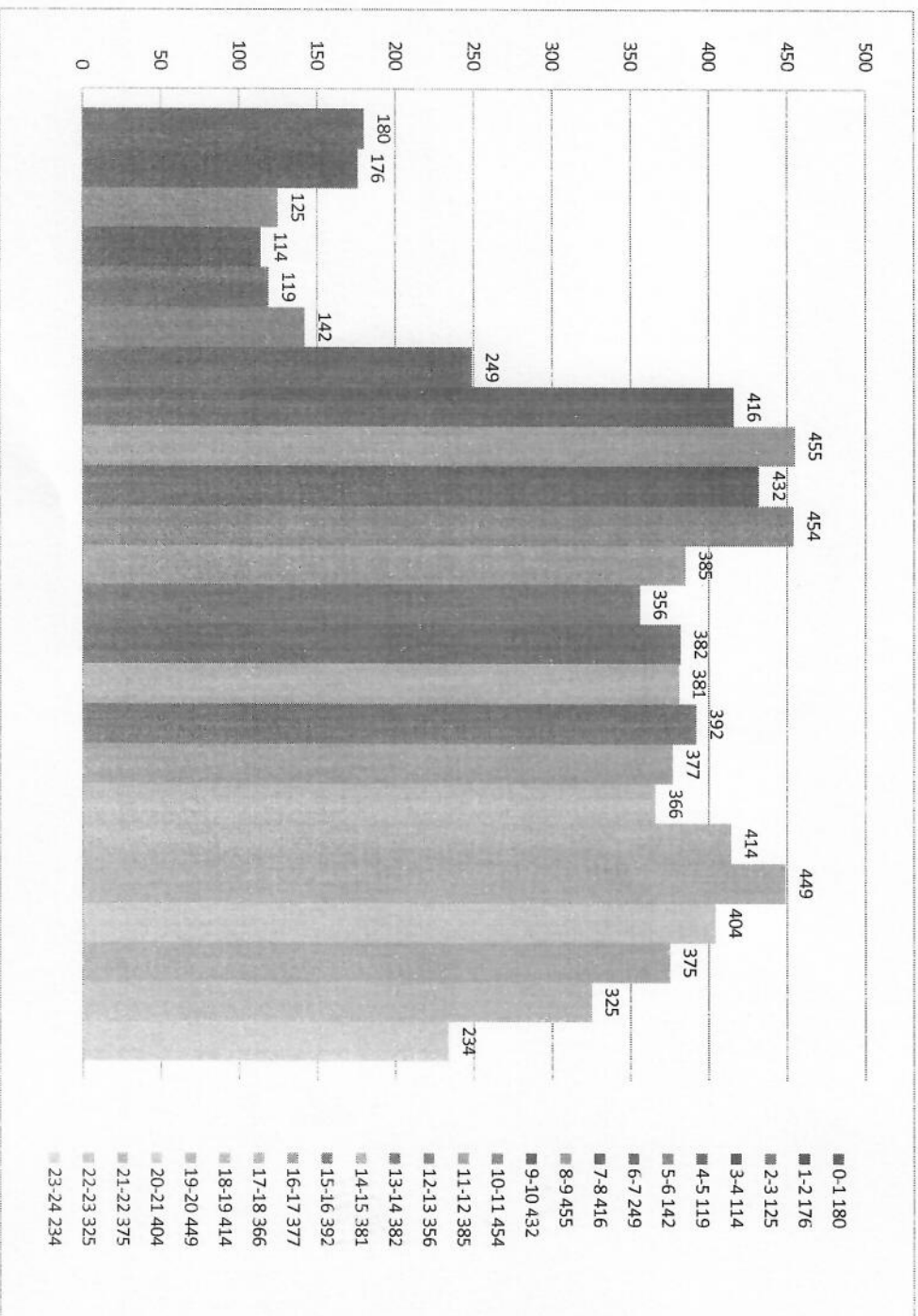

- 0-1 180
- 1-2 176
- 2-3 125
- 3-4 114
- 4-5 119
- 5-6 142
- 6-7 249
- 7-8 416
- 8-9 455
- 9-10 432
- 10-11 454
- 11-12 385
- 12-13 356
- 13-14 382
- 14-15 381
- 15-16 392
- 16-17 377
- 17-18 366
- 18-19 414
- 19-20 449
- 20-21 404
- 21-22 375
- 22-23 325
- 23-24 234

CONVÊNIO PMPF e IMPF
Indicador 8 : ATENDIMENTOS DO PRONTO SOCORRO - POR CONVÊNIO
2022

CONVÊNIO	Jan	TOTAL	%	MÉDIA	At Dia
SUS	5.921	5.921	76,88%	5.921	191,00
DBC	1.585	1.585	20,58%	1.585	51,13
UNIMED	124	124	1,61%	124	4,00
SÃO FRANCISCO	62	62	0,80%	62	2,00
UNIVIDA	2	2	0,03%	2	0,06
FUSEX	2	2	0,03%	2	0,06
PACOTE	0	0	0,00%	0	0,00
PARTICULAR	1	1	0,01%	1	0,03
CASSI	5	5	0,06%	5	0,16
CABESP	0	0	0,00%	0	0,00
CESP	0	0	0,00%	0	0,00
TOTAL	7702	7.702	100,00%	700	248,45

Nº DIAS 31

31 DIAS

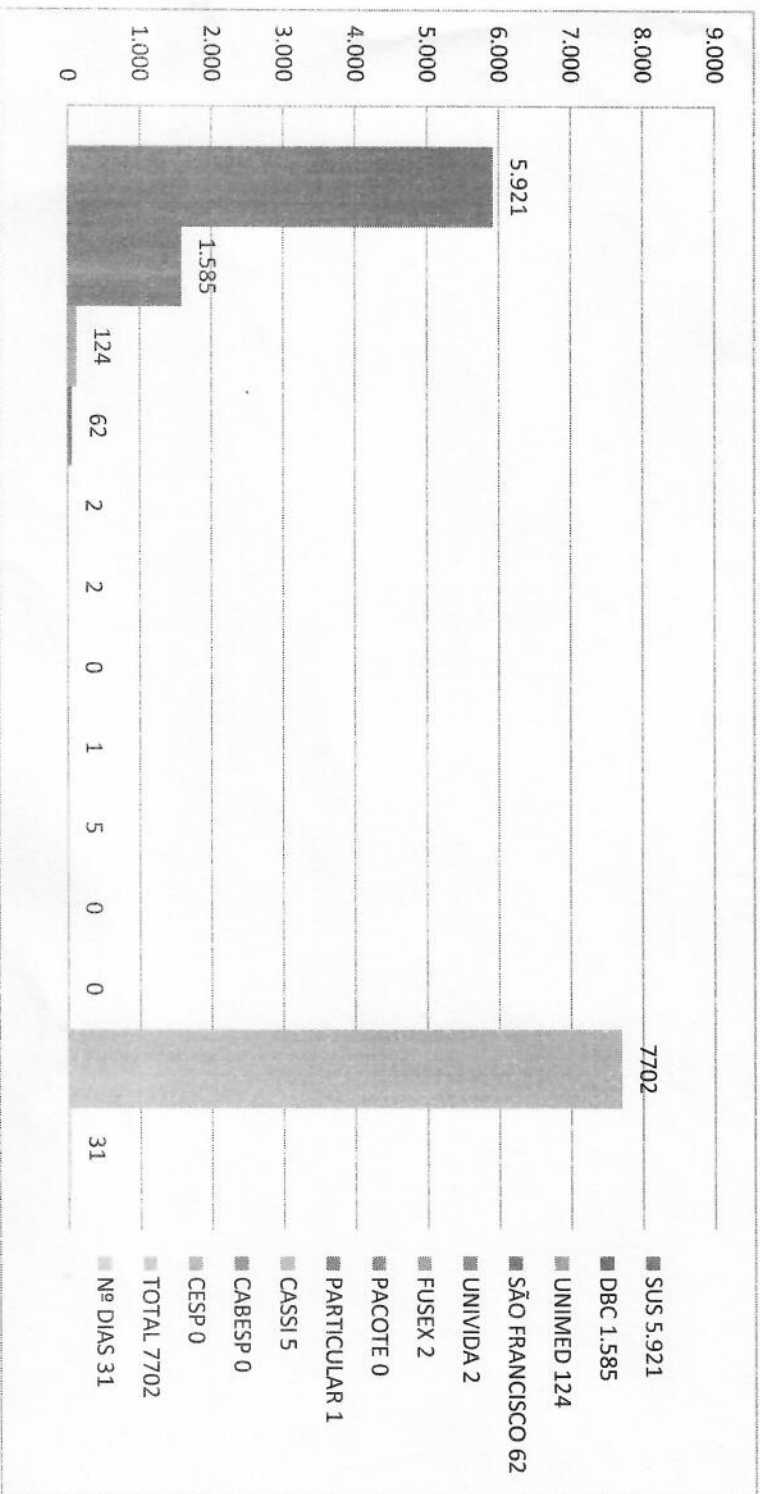

ATIVIDADES DE EDUCAÇÃO CONTINUADA / PERMANENTE

JANEIRO/2022

DATA	LOCAL	CARGA HORÁRIA	TEMA	ATIVIDADE DESENVOLVIDA	PÚBLICO ALVO	Nº PART
03 à 18	Setores	-	Prontuário Eletrônico do Paciente	Treinamento	Equipe de Enfermagem e Equipe Médica	-
07 e 31	Sala Segurança do Trab.	02:00	Instruções de Segurança e Saúde	Integração Segurança do Trabalho	Novos Colaboradores	8
10	Auditório*	04:00	Integração	Apresentação de Normas, Rotinas e Setores	Novos colaboradores	11
18	Maternidade	01:00	Bisturi Elétrico SS5015X	Treinamento	Equipe de Enfermagem Maternidade e Centro Cirúrgico	7
20	Auditório*	01:00	Brigada de Emergência	Reunião	Brigadistas	6
21	Auditório*	01:00	Comissão Interna de Prevenção de Acidentes	Reunião	Membros CIPA	6
27	Online	02:00	Cuidados Paliativos	Projeto ECHO Barretos Estudo de Caso	Equipe Multiprofissional	1
-	Auditório*	00:30	Controle de Infecção Hospitalar – Referente a Dezembro/2021	Reunião	Equipe CCIH	6
-	Auditório*	00:30	Núcleo de Segurança do Paciente	Reunião	Equipe NSP	6
Total						51

* Todas as atividades realizadas no auditório da instituição estão seguindo as regras de distanciamento social, com limitação de 30 ouvintes e higienização das mãos.

** Férias da enfermeira da Educação entre os dias 19/01 à 28/01.

Porto Ferreira, 07 de Fevereiro de 2022.

Caroline Siqueira Lanzoni
Enfermeira Educação Permanente
COREN-SP 435.429

CHECK LIST
DOCUMENTOS PARA SEÇÃO DE CONVÊNIOS
TERMO DE CONVÊNIO Nº 4/2021
Mês: JANEIRO/2022

Metas Quantitativas					
Anexo	Indicador	Descrição	Sim	Não	Observação
Anexo 1	Indicador 1	Análise de Atendimentos do PS por turno	X		
Anexo 2	Indicador 2	Acolhimento e Classificação de Risco	X		
Anexo 3	Indicador 3	Produção SIA por Grupo	X		
Anexo 4	Indicador 4	Controle de Acidentes Atendidos no PS	X		
Anexo 7	Indicador 7	1) Controle de Acionamento do Sobreaviso Médico	X		
		2) Relatório Nominal de Internação (Clínica/especialidade)	X		
Anexo 9	Indicador 9	1) Planilha de Custos Operacional			
		2) Planilha Base do Rateio			
		3) Fechamento Contábil (Resumo)			
Anexo 10	=	Planilha Prestação de Contas			
Anexo 12	=	Check list Secretaria de Saúde	X		
Cap VIII item	c	Relatório Atendimento por CID (ordem quantitativa decrescente).	X		
	d	Relatório de consumo de materiais de consumo da farmácia;			
	e	Relatório das remoções (GATI) com relação nominal dos pacientes removidos;			
	f	Relatório nominal de exames de Tomografia e U.Son	X		
	g	Relatório Raio-X (SADT - Faturamento Mensal Modelo 1 / Convenio Todos / CDC Todos / Contas Externas)	X		
	h	Relatório Raio-X (SADT - Faturamento Mensal Modelo 1 / Convenio Todos / CDC Todos / Contas Ambos)	X		
	i	Cópia da Escala mensal de plantão de sobreaviso;			
	j	Cópia de apontamento médico devidamente assinado pelos médicos e administração;			
	k	Cópia de relatório de consultas pré-anestésicas;			
	l	Cópia de recibo de pagamento realizado aos prestadores de serviço (Pessoa Física ou Jurídica);			
	m	Cópia de folha de pagamento de funcionários, inclusive recolhimento previdenciárias;			

Metas Qualitativas					
Meta Nº		Descrição	Sim	Não	Observação
1		Atualização Mensal CNES - Print da tela	X		
2		Atualização Diária Portal CROSS - Relatório Mensal	X		
3		Relatório Monitoramento Urgência/ Emergência demandado pelas Unidades Básicas de Saúde (após definição fluxo)	X		
Anexo 5	Indicador 5	Óbitos no Pronto Socorro	X		
Anexo 6	Indicador 6	Atendimento por Bairro	X		
Anexo 8	Indicador 8	1) Atendimento do Pronto Socorro por hora	X		
		2) Relatório Gráfico Estatístico Atend / Hora - PS (SGH)	X		
		3) Relatório Gráfico Estatístico Atend /Convênio PS (SGH)	X		
9		Educação Permanente e Continuada - Relatório mensal	X		
12		Índices LC, LG e SG (quadrimestral)			
13		PEP - Relatório Mensal Sintético (após 1º Trimestre)			
Demais Metas		Verificação in loco			não se aplica

Conferido por:
Assinatura e carimbo:
Data:

CONVÊNIO PMPF e IMPF
Pronto Socorro

Indicador 1: Análise dos Atendimentos do PS por Turno

Janeiro	Mês Janeiro de 2022						TOTAL	Clientes não atendidos			FAAs Canceladas	
	Diurno			Noturno				Outros	NRC	Total		% não at
	6 ÀS 12	12 ÀS 18	Total	18 ÀS 24	0 ÀS 6	Total						
1	70	76	146	75	23	98	244	0	0	0	0,00	26
2	107	106	213	92	30	122	335	0	0	0	0,00	23
3	111	100	211	105	21	126	337	0	0	0	0,00	30
4	120	113	233	80	31	111	344	0	0	0	0,00	67
5	84	77	161	84	21	105	266	0	0	0	0,00	22
6	94	110	204	61	31	92	296	0	0	0	0,00	53
7	91	78	169	91	42	133	302	0	0	0	0,00	42
8	81	64	145	53	38	91	236	0	0	0	0,00	61
9	69	81	150	93	49	142	292	0	0	0	0,00	29
10	100	85	185	78	31	109	294	0	0	0	0,00	41
11	76	86	162	63	55	118	280	0	0	0	0,00	29
12	90	90	180	77	37	114	294	0	0	0	0,00	53
13	111	70	181	84	19	103	284	0	0	0	0,00	32
14	79	87	166	65	31	96	262	0	0	0	0,00	72
15	67	55	122	70	28	98	220	0	0	0	0,00	41
16	59	68	127	63	39	102	229	0	0	0	0,00	58
17	78	78	156	74	26	100	256	0	0	0	0,00	31
18	79	65	144	82	45	127	271	0	0	0	0,00	44
19	62	68	130	81	34	115	245	0	0	0	0,00	28
20	64	57	121	65	18	83	204	0	0	0	0,00	14
21	78	66	144	78	32	110	254	0	0	0	0,00	9
22	63	61	124	56	26	82	206	0	0	0	0,00	6
23	67	63	130	65	23	88	218	0	0	0	0,00	3
24	73	60	133	67	31	98	231	0	0	0	0,00	8
25	81	56	137	52	24	76	213	0	0	0	0,00	7
26	62	54	116	62	13	75	191	0	0	0	0,00	6
27	83	58	141	68	19	87	228	0	0	0	0,00	9
28	54	56	110	43	19	62	172	0	0	0	0,00	2
29	49	55	104	56	10	66	170	0	0	0	0,00	2
30	35	36	71	37	21	58	129	0	0	0	0,00	0
31	63	70	133	57	9	66	199	0	0	0	0,00	3
Média	77	73	150	70	28	98	248	0	0	0	0,00	27
TOTAL	2400	2249	4649	2177	876	3053	7702	0	0	0	0,00	851

344	Maior valor
129	Menor valor

**CONVENIO PMPF e IMPF
Pronto Socorro**

Indicador 2 : Acolhimento e Classificação de Risco.

Mês: Janeiro de 2022

Data	Vermelho		Amarelo		Verde		Total
	Convênios	SUS	Convênios	SUS	Convênios	SUS	
1	0	5	5	12	55	167	244
2	0	2	4	16	77	236	335
3	0	3	3	22	72	237	337
4	0	2	3	13	85	241	344
5	0	3	1	12	62	188	266
6	1	3	4	21	82	185	296
7	3	3	0	8	61	227	302
8	0	2	5	14	67	148	236
9	3	1	1	6	52	229	292
10	0	3	5	7	51	228	294
11	1	4	2	4	62	207	280
12	0	2	5	10	57	220	294
13	0	2	4	4	77	197	284
14	0	2	3	6	44	207	262
15	0	1	1	4	42	172	220
16	1	0	1	10	63	154	229
17	0	1	2	5	46	202	256
18	0	2	0	2	56	211	271
19	0	1	2	4	47	191	245
20	0	1	1	7	47	148	204
21	0	2	0	3	41	208	254
22	0	2	3	8	43	150	206
23	1	2	0	2	47	166	218
24	0	0	1	9	50	171	231
25	0	1	2	13	50	147	213
26	0	6	1	24	38	122	191
27	0	3	3	15	38	169	228
28	0	1	1	16	33	121	172
29	4	2	6	7	47	104	170
30	0	4	4	12	29	80	129
31	0	5	6	11	38	139	199
Total	14	71	79	307	1659	5572	7702
Total Geral	85		386		7231		7702
Percentual	1,10%		5,01%		93,88%		100%

Evelyn Egydio
 Fat. Amb. SUS
 HOSPITAL DONA BALBINA

CONVÊNIO PMPF e IMPF

Pronto Socorro

Indicador 3 : Produção SIA por Grupo

Mês: Janeiro de 2022

Procedimentos de	Média ano anterior	Realizado no mês	% Alcance
Raio-X Externo	368	354	96,20%
ECG e Tococardiografia	161	183	113,66%
Anátomo / Coleta material	1	2	200,00%
Laboratório	1267	1501	118,47%
Raio-X PS	1091	928	85,06%
Consultas	5501	5875	106,80%
Classificação de risco	5903	5943	100,68%
Medicações	4473	3071	68,66%
Procedimentos Médicos	177	117	66,10%
Total	18942	17974	94,89%

Meta: > 85% em todos os grupos ou > 95% no total geral

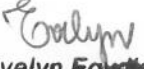
Evelyn Egydio
Fat. Amb. SUS
HOSPITAL DONA BALBINA

CONVENIO PMPF e IMPF
Pronto Socorro

SIA - SUS

Produção Janeiro a Maio de 2.022

Procedimentos de	Janeiro	Fevereiro	Março	Abril	Maio	Total	Média
	Qtde	Qtde	Qtde	Qtde	Qtde	Qtde	Qtde
Raio-X Externo	354					354	71
ECG e Tococardiografia	183					183	37
Anátomo / Coleta material	2					0	0
Laboratório	1501					1501	300
Raio-X PS	928					928	186
Consultas	5875					5875	1175
Classificação de risco	5943					5943	1189
Medicações	3071					3071	614
Procedimentos Médicos	117					117	23
Total	17.974	0	0	0	0	17.972	3.594

Fonte: Relatórios Faturamento Mensal SIA fornecido pela IMPF

Evelyn Egydio
Fat. Amb. SUS
HOSPITAL DONA BALBINA

**IRMANDADE DE MISERICORDIA DE PORTO FERREIRA
CONTROLE DE ACIONAMENTO DE SOBREAIVISO
PRONTO SOCORRO**

JANEIRO DE 2022

Nº	Dia	Registro	Convenio	Solicitante	HORA	DADOS DO ACIONAMENTO				FINALIZAÇÃO			
						ACIONADO	CONTATO	RECEPÇÃO	Alta	Intern	Transf	Obito	
1	2	981347	SUS	Raquel	06:10	Lucas	06:10	Helena	()	(x)	()	()	
2	2	981363	SUS	Raquel	11:00	Rodrigo P	11:00	Helena	(x)	()	()	()	
3	8	2455	SUS	Sara	16:20	Fernando R	16:20	Helena	(x)	()	()	()	
4	21	8722	SUS	Eduardo A.	16:50	Lucas	16:50	Idelma	()	(x)	()	()	
5	25	10259	SUS	Marcos	12:17	Soraia	12:23	Gisele	()	(x)	()	()	
6	25	10272	SUS	Marcos	13:15	Elizeu	13:16	Gisele	(x)	()	()	()	
7	26	9591	SUS	Rodrigo p	11:12	Mauricio g	11:14	Lucelena	()	()	(x)	()	
8	27	11018	SUS	Francine	10:55	Ana Luiza	10:55	Idelma	()	(x)	()	()	
9	29	11717	SUS	Mackson	10:00	Rodrigo S	10:00	Idelma	()	(x)	()	()	

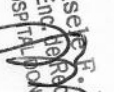
Gisele R. Miotti
 Enfermeira Recepcionista
 HOSPITAL JOANA BALBINA

Responsável pela informação

Irmandade de Misericórdia de Porto Ferreira - Hospital Dona Balbina
 Sistema de Gerenciamento Hospitalar - Portaria de Internação
 Relatório de Pacientes Internados no período de 01.01.2022 à 03.01.2022 - Por Especialidade - Convênio SUS

Pront	Conv	Regist	Nome do Paciente	Entrada	Hora	Alta	Id.	PM	Cln	Espec.	Medico	Bloco	Acomod	Ad	Leito	Procedencia	CL
Cirurgia Geral																	
4215	SUS	46191	EDUARDO CROARO NETO	02/01/2022	20:50	03/jan	20a	1	Cir	Cirurgia G	EDUARDO CARVAL	1	15	1	0015C	NAO INFORMA	2
Clínica Médica																	
73957	SUS	46188	LUIZ SEBASTIAO SCABIO	02/01/2022	11:33	03/jan	60a	1	Méd	Clínica Ge	RODRIGO PAIXAO	1	15	1	0015B	NAO INFORMA	2
33010	SUS	46183	JOAO ANDRE	01/01/2022	22:22	06/jan	90a	5	Méd	Clínica Ge	RODRIGO PAIXAO	1	17	1	0017A	NAO INFORMA	2
42789	SUS	46192	NORMA RAPHAELA MARSIGLIESE	02/01/2022	22:44	05/jan	92a	3	Cir	Clínica Ge	RODRIGO PAIXAO	1	20	1	0020B	NAO INFORMA	2
42069	SUS	46184	RENATO AUGUSTO DIAS	01/01/2022	23:12	03/jan	51a	2	Méd	Clínica Ge	RODRIGO SANDER	3	9	1	0009B	NAO INFORMA	2
19134	SUS	46181	ANDRE RICARDO CARDOSO DE GOD	01/01/2022	10:59	___/___/___	48a	37	Méd	Clínica Ge	RODRIGO PAIXAO	8	2	1	6	NAO INFORMA	2
Ginecologia																	
49723	SUS	46180	CLAUDIA APARECIDA BELTRAME	01/01/2022	01:15	03/jan	29a	2	Obs	Ginecologi	LUCAS SACLITI	2	32	1	0032B	NAO INFORMA	2
75857	SUS	46193	VANDERLANEA DOS SANTOS	03/01/2022	10:20	05/jan	29a	2	Obs	Ginecologi	CARLOS RENATO	2	32	1	0032A	NAO INFORMA	2
96006	SUS	46187	IVONEIDE ARAGAO DA CRUZ SILV	02/01/2022	08:40	03/jan	29a	1	Obs	Ginecologi	ANA LUIZA BELL	2	32	1	0032B	NAO INFORMA	2
17765	SUS	46185	TERESINHA APARECIDA BORRI	02/01/2022	06:43	03/jan	30a	1	Obs	Ginecologi	LUCAS SACLITI	2	32	1	0032A	NAO INFORMA	2
TOTAL																	155

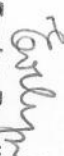
 Evelyn Egidio
 Fat. Amb. SUS
 HOSPITAL DONA BALBINA

Irmandade de Misericórdia de Porto Ferreira - Hospital Dona Balbina
Sistema de Gerenciamento Hospitalar - Portaria de Internação
Relatório de Pacientes Internados no período de 03.01.2022 à 31.01.2022 - Por Especialidade - Convenio SUS

PRONT	CONV	REGIST	NOME DO PACIENTE	ENTRADA	HORA	ALTA	ID	PERM	CLIN	MEDICO	BLOCO	ACOM	LEITO	PROC	QTD
Cardiologia															
32743	SIH	9417	LUCY DE FATIMA TONDATTI	23/01/2022	15:03:00	25/01/2022	56 a 8 m	1 d20h	INTERN. CLINICA	ALEXANDRE MARTINS	000054	QT8	88		1
Cirurgia Geral															
6191	SIH	6960	LUCIDIO GOMES TAVARES	18/01/2022	06:31:00	18/01/2022	41 a 8 m	02h	INTERN. CIRURGICA	LUIZ HENRIQUE LED	000048	QT15	15A		1
40000	SIH	1174	ANDERSON ALVES FRANCO	05/01/2022	19:42:00	07/01/2022	57 a 3 m	1 d12h	INTERN. CIRURGICA	LUIS HUMBERTO ROD	000048	AP23	23B		1
16056	SIH	5185	ZULEIDE NOGUEIRA DOS SANTOS	14/01/2022	06:23:00	15/01/2022	48 a 4 m	1 d07h	INTERN. CIRURGICA	RODRIGO SANDERSON	000048	QT17	17B		1
25509	SIH	5182	ALISON JOSE PISTORI GONCALVES	14/01/2022	06:08:00	15/01/2022	17 a 10 m	1 d07h	INTERN. CIRURGICA	RODRIGO SANDERSON	000048	AP25	25B		1
48454	SIH	7587	EMILY THAIS TORRES DA SILVA	19/01/2022	08:29:00	19/01/2022	20 a 0 m	11h	INTERN. CIRURGICA	JOSE CARLOS BAPTI	000048	QT11	11A		1
79266	SIH	4755	ANTONIO CARLOS NATALINO	13/01/2022	09:02:00	14/01/2022	41 a 6 m	1 d02h	INTERN. CIRURGICA	MATHEUS MACIEL DO	000048	QT14	14A		1
62305	SIH	11398	MARIA APARECIDA BORGES	28/01/2022	07:13:00	29/01/2022	69 a 0 m	1 d08h	INTERN. CIRURGICA	PEDRO CELSO WANDE	000048	QT17	17A		1
11353	SIH	7567	ALUANI AMERICO PIRONDI	19/01/2022	08:00:00	20/01/2022	67 a 9 m	1 d01h	INTERN. CIRURGICA	RODRIGO SANDERSON	000048	QT15	15A		1
22440	SIH	5261	ANTONIO CANDIDO DOS SANTOS	14/01/2022	08:42:00	15/01/2022	63 a 10 m	1 d05h	INTERN. CIRURGICA	RODRIGO SANDERSON	000048	QT19	19A		1
43601	SIH	1173	EDUARDO DOS SANTOS STEPHANUTO	05/01/2022	19:37:00	07/01/2022	39 a 11 m	1 d14h	INTERN. CIRURGICA	EDUARDO CARVALHO	000048	QT19	19B		1
71588	SIH	10505	JOAO AUGUSTO CAVALCANTE GONCA	26/01/2022	06:07:00	26/01/2022	27 a 9 m	12h	INTERN. CIRURGICA	FERNANDO MIYADA	000048	QT19	19A		1
4181	SIH	12063	ANTONIO CARLOS BAZO	30/01/2022	20:55:00	01/02/2022	61 a 5 m	1 d21h	INTERN. CIRURGICA	RODRIGO SANDERSON	000048	QT15	15A		1
56549	SIH	3390	ELYANDRO PASSARELLI IZAIAS	10/01/2022	17:17:00	12/01/2022	11 a 10 m	1 d20h	INTERN. CIRURGICA	JOSE LUCIANO CAVE	000048	QT15	15A		1
56388	SIH	3100	MAVSA FERNANDA MARRICHI DOS S	10/01/2022	08:57:00	11/01/2022	12 a 8 m	23h	INTERN. CIRURGICA	JOSE LUCIANO CAVE	000048	QT17	17A		1
52390	SIH	8406	ALINE FERREIRA DE SOUZA	21/01/2022	06:20:00	22/01/2022	46 a 1 m	1 d06h	INTERN. CIRURGICA	RODRIGO SANDERSON	000048	QT17	17B		1
47629	SIH	7573	APARECIDA FAVARETTO CARVALHO	19/01/2022	08:08:00	20/01/2022	64 a 3 m	1 d01h	INTERN. CIRURGICA	RODRIGO SANDERSON	000048	QT16	16B		1
52304	SIH	8053	MARIA APARECIDA DA SILVA OLIV	20/01/2022	07:52:00	22/01/2022	51 a 8 m	2 d04h	INTERN. CIRURGICA	JOSE LUCIANO CAVE	000048	AP25	25B		1
79173	SIH	4119	SAMUEL SILAS ALMEIDA SILVA	12/01/2022	07:14:00	12/01/2022	7 a 8 m	07h	INTERN. CIRURGICA	FERNANDO MIYADA	000048	QT15	15C		1
17001	SIH	1641	ROBSON JOSE DOS SANTOS	06/01/2022	17:20:00	07/01/2022	31 a 1 m	21h	INTERN. CIRURGICA	RODRIGO SANDERSON	000048	QT16	16A		1
43458	SIH	10596	ELANE DE CASSIA CAMARGO SIQU	26/01/2022	09:30:00	28/01/2022	25 a 1 m	2 d03h	INTERN. CIRURGICA	RODRIGO SANDERSON	000048	AP23	23B		1
79993	SIH	9569	LORENZO HEITOR DE LIMA PRUDEN	24/01/2022	06:35:00	24/01/2022	5 a 10 m	09h	INTERN. CIRURGICA	GABRIEL CHAUD TIZ	000048	AP25	25A		1
54129	SIH	1172	SEBASTIAO CARLOS ANGELUCCI	05/01/2022	19:35:00	07/01/2022	71 a 2 m	1 d12h	INTERN. CIRURGICA	LUIS HUMBERTO ROD	000048	AP23	23A		1
42566	SIH	6662	ARMANDO BARBOSA	17/01/2022	13:51:00	17/01/2022	80 a 5 m	03h	INTERN. CIRURGICA	FERNANDO MIYADA	000048	AP25	25B		1
20530	SIH	2550	RODRIGO ASSIS CREPALDI	08/01/2022	18:45:00	11/01/2022	35 a 1 m	2 d14h	INTERN. CIRURGICA	RODRIGO SANDERSON	000048	QT15	15C		1
33569	SIH	8405	TEREZINHA JACINTO DE MORAES M	21/01/2022	06:02:00	22/01/2022	71 a 0 m	1 d07h	INTERN. CIRURGICA	RODRIGO SANDERSON	000048	QT17	17A		1
79075	SIH	3593	LARISSA ELAINE DE OLIVEIRA SA	11/01/2022	07:03:00	11/01/2022	19 a 5 m	10h	INTERN. CIRURGICA	ANISIO GAZETA JUN	000048	QT16	16A		1
Clinica Medica															
40774	SIH	12094	MARIA AUXILIADORA DO MASCIMEN	31/01/2022	05:29:00	04/02/2022	73 a 1 m	4 d08h	INTERN. CLINICA	RODRIGO PAIXAO ET	000054	QT8	8A		1
15733	SIH	11639	NADIR JACINTHO PEREIRA NEVES	28/01/2022	16:57:00	03/02/2022	87 a 8 m	5 d20h	INTERN. CLINICA	RODRIGO PAIXAO ET	000036	ENF4	C4		1
48073	SIH	11375	JOSE ROBERTO DA SILVA JUNIOR	28/01/2022	01:14:00	30/01/2022	38 a 2 m	2 d11h	INTERN. CLINICA	MAURICIO GIMENEZ	000048	QT12	12B		1
22993	SIH	10888	EVA APARECIDA DOS SANTOS CAMA	26/01/2022	19:08:00	28/01/2022	62 a 8 m	1 d12h	INTERN. CLINICA	LUIS HUMBERTO ROD	000054	QT8	8A		1
26569	SIH	1733	RUBENS ARAUJO	06/01/2022	22:00:00	11/01/2022	71 a 10 m	4 d13h	INTERN. CLINICA	RODRIGO PAIXAO ET	000054	QT4	4A		1
59027	SIH	6983	DIOMAR SOUZA SILVA	18/01/2022	07:38:00	18/01/2022	39 a 6 m	00h	INTERN. CIRURGICA	LUIZ HENRIQUE LED	000048	QT15	15C		1

PRONT	CONV	REGIST	NOME DO PACIENTE	ENTRADA	HORA	ALTA	ID	PERM	CLIN	MEDICO	BLOCO	ACOM	LEITO	PROC	QTD
79255	SIH	11938	MACKAELE CRISTINE DA SILVA S	30/01/2022	01:38:00	06/02/2022	17 a 2 m	7 d10h	INTERN. OBSTETRIC	CAMILIA PORCONATO	000011	QT30	30A		1
37925	SIH	2291	DIONISIO PEREIRA LOPES	08/01/2022	04:22:00	10/01/2022	74 a 9 m	2 d05h	INTERN. CLINICA	MAURO ROBERTO LIV	000048	QT19	19B		1
79373	SIH	5830	ANTONIO LUIZ DIAS	15/01/2022	10:51:00	19/01/2022	65 a 5 m	4 d12h	INTERN. CLINICA	EDUARDO AUGUSTO G	000054	QT4	4B		1
69930	SIH	3267	DIEGO FELPE NOVAIS GONCALVES	10/01/2022	14:01:00	12/01/2022	26 a 0 m	2 d00h	INTERN. CLINICA	RODRIGO PAIXAO ET	000054	QT9	9A		1
8796	SIH	1269	MARIA JOANA INACIO	06/01/2022	01:08:00	10/01/2022	88 a 2 m	4 d12h	INTERN. CLINICA	RODRIGO PAIXAO ET	000054	QT8	8C		1
53438	SIH	2594	BENEDITO PRADO DEVENEZIO	08/01/2022	21:50:00	10/01/2022	56 a 11 m	1 d20h	INTERN. CIRURGICA	FERNANDO RAMOS	000048	QT14	14B		1
78633	SIH	1468	TESTE WARELINE	06/01/2022	12:33:00	06/01/2022	35 a 1 m	02h	INTERN. CLINICA	FERNANDO RAMOS	000048	QT14	14B		1
33010	SIH	36	JOAO ANDRE	01/01/2022	22:22:00	06/01/2022	90 a 5 m	4 d13h	INTERN. CLINICA	RODRIGO PAIXAO ET	000048	QT16	16A		1
73957	SIH	35	LUIZ SEBASTIAO SCABIO	02/01/2022	11:33:00	03/01/2022	60 a 0 m	1 d03h	INTERN. CLINICA	RODRIGO PAIXAO ET	000048	QT15	15B		1
80233	SIH	11712	APPARECIDA DIAS BRAGA	28/01/2022	23:37:00	02/02/2022	86 a 11 m	4 d11h	INTERN. CLINICA	WEBER SPEGIORIN S	000036	ENF4	B4		1
9741	SIH	183	JESSICA FERNANDA MORAIS	03/01/2022	20:08:00	06/01/2022	29 a 11 m	2 d21h	INTERN. CLINICA	MAVSA FONTANETTI	000054	QT8	8B		1
40463	SIH	224	WILSON MALAQUIAS DE SOUZA	03/01/2022	22:05:00	06/01/2022	74 a 4 m	2 d12h	INTERN. CLINICA	CARLOS EDUARDO MI	000054	QT4	4B		1
78433	SIH	601	VLAMIR BENEDITO FABRI	04/01/2022	15:51:00	09/01/2022	59 a 4 m	5 d03h	INTERN. CLINICA	FERNANDO RAMOS	000054	QT9	9A		1
13010	SIH	11373	MARIA ELISA MONTEIRO BAZALHA	28/01/2022	00:56:00		84 a 9 m	12 d07h	INTERN. CLINICA	RODRIGO PAIXAO ET	000054	QT8	8B		1
33881	SIH	10496	FRANCISCO ANGELO DOS SANTOS	26/01/2022	01:23:00	28/01/2022	60 a 4 m	2 d09h	INTERN. CLINICA	EDUARDO AUGUSTO G	000054	QT4	4B		1
50252	SIH	8994	PAULO SERGIO DO CARMO	22/01/2022	00:13:00	26/01/2022	50 a 8 m	4 d15h	INTERN. CLINICA	RODRIGO PAIXAO ET	000048	QT15	15B		1
5354	SIH	8996	ONEDIO EDIVINO RAIMUNDO	22/01/2022	00:20:00	22/01/2022	72 a 1 m	14h	INTERN. CLINICA	RODRIGO PAIXAO ET	000054	QT4	4C		1
52796	SIH	741	HELENA MARIA DA SILVA	04/01/2022	20:59:00	08/01/2022	71 a 9 m	3 d14h	INTERN. CLINICA	FERNANDO RAMOS	000048	QT20	20A		1
1783	SIH	2414	ROSANA MARIA DO NASCIMENTO	08/01/2022	11:47:00	20/01/2022	55 a 5 m	12 d01h	INTERN. CLINICA	RODRIGO PAIXAO ET	000054	QT8	8A		1
75857	SIH	105	VANDERLANEA DOS SANTOS	03/01/2022	17:10:00	05/01/2022	29 a 6 m	1 d20h	INTERN. OBSTETRIC	CARLOS RENATO DE	000011	QT32	32A		1
15646	SIH	1158	JOSE VERGILIO NETO	05/01/2022	19:03:00	08/01/2022	63 a 6 m	2 d14h	INTERN. CLINICA	RODRIGO PAIXAO ET	000054	QT7	7A		1
41722	SIH	845	MARIA LUIZA DA SILVA MORAES	05/01/2022	08:02:00	05/01/2022	20 a 2 m	11h	INTERN. CIRURGICA	JOSE CARLOS BAPTI	000011	QT33	33B		1
78741	SIH	1920	ADRIANO ROBERTO MARINO LEME D	07/01/2022	09:56:00	08/01/2022	46 a 10 m	1 d07h	INTERN. CLINICA	MAURO ROBERTO LIV	000048	QT15	15C		1
72827	SIH	228	TIAGO ROBERTO GONCALVES	03/01/2022	22:16:00	05/01/2022	37 a 3 m	1 d15h	INTERN. CIRURGICA	EDUARDO CARVALHO	000048	QT15	15B		1
51895	SIH	1489	VALDETE DUARTE	06/01/2022	13:07:00	07/01/2022	75 a 8 m	19h	INTERN. CIRURGICA	JOSE LUCIANO CAVE	000048	QT12	12B		1
25701	SIH	974	EDILEUZA MATIAS DO NASCIMENTO	05/01/2022	12:11:00	07/01/2022	74 a 8 m	1 d18h	INTERN. CLINICA	RODRIGO PAIXAO ET	000048	QT17	17B		1
50131	SIH	1037	ADILSON ROCHA MARIANO	05/01/2022	14:21:00	07/01/2022	47 a 5 m	1 d19h	INTERN. CIRURGICA	JOSE LUCIANO CAVE	000048	QT19	19A		1
7808	SIH	8024	JOSE ESTEVAO DA SILVA	20/01/2022	02:34:00	23/01/2022	53 a 7 m	3 d11h	INTERN. CLINICA	RODRIGO PAIXAO ET	000048	QT15	15A		1
64835	SIH	804	JULIANO RAMOS DE JESUS CABRAL	05/01/2022	06:13:00	05/01/2022	11 a 4 m	09h	INTERN. CIRURGICA	FERNANDO MIYADA	000048	QT15	15C		1
33093	SIH	723	MARIA HELENA ALVES DIAS	04/01/2022	20:27:00	06/01/2022	73 a 9 m	1 d15h	INTERN. CLINICA	RODRIGO SANDERSON	000048	AP25	25B		1
5067	SIH	11814	MARIA APARECIDA MARQUES DOS S	29/01/2022	13:43:00	02/02/2022	61 a 3 m	4 d00h	INTERN. CLINICA	RODRIGO PAIXAO ET	000054	QT8	8A		1
28581	SIH	1758	LAERCIO LOPES SIQUEIRA	07/01/2022	00:25:00	09/01/2022	75 a 9 m	2 d09h	INTERN. CLINICA	RODRIGO PAIXAO ET	000048	QT15	15B		1
26844	SIH	2099	NEIDE BATISTA DESTRI	07/01/2022	15:31:00	10/01/2022	73 a 1 m	2 d21h	INTERN. CLINICA	RODRIGO PAIXAO ET	000054	QT8	8A		1
5598	SIH	6436	DALVA CECILIA BELLINI DA SILV	17/01/2022	07:56:00	18/01/2022	71 a 6 m	1 d00h	INTERN. CIRURGICA	RODRIGO SANDERSON	000048	AP23	23B		1
2314	SIH	7700	FRANCISCO FERREIRA FILHO	19/01/2022	11:44:00	21/01/2022	78 a 10 m	2 d02h	INTERN. CLINICA	RODRIGO PAIXAO ET	000054	QT2	2A		1
29380	SIH	5549	RENAN RABELO	14/01/2022	16:18:00		35 a 10 m	25 d16h	U.T.I.	EDUARDO AUGUSTO G	000036	ENF5	A5		1
79466	SIH	7499	CAMILA LUARA LOPES DOS SANTOS	19/01/2022	01:44:00	21/01/2022	24 a 2 m	2 d17h	INTERN. OBSTETRIC	ANA LUIZA BELLO B	000011	QT33	33A		1
18728	SIH	7578	RENAN PERIPATO DE OLIVEIRA	19/01/2022	08:10:00	20/01/2022	29 a 11 m	1 d01h	INTERN. CLINICA	RODRIGO SANDERSON	000048	QT15	15C		1
50162	SIH	7897	APPARECIDA DA SILVA DO NASCIME	19/01/2022	16:39:00	20/01/2022	83 a 5 m	20h	INTERN. CLINICA	RODRIGO PAIXAO ET	000054	QT8	8C		1
2189	SIH	7942	JAIR LEME	19/01/2022	19:13:00	26/01/2022	70 a 4 m	6 d05h	INTERN. CLINICA	RODRIGO PAIXAO ET	000054	QT9	9B		1

PRONT	CONV	REGIST	NOME DO PACIENTE	ENTRADA	HORA	ALTA	ID	PERM	CLIN	MEDICO	BLOCO	ACOM	LEITO	PROC	QTD
7596	SIH	10936	SEBASTIAO LUCAS	26/01/2022	23:52:00	05/02/2022	80 a 4 m	9 d13h	INTERN. CLINICA	RODRIGO PAIXAO ET	000054	Q17	7B		1
15676	SIH	8368	WANDERLEY LIBERALE FRANCISCO	20/01/2022	00:11:00	22/01/2022	61 a 6 m	1 d07h	INTERN. CLINICA	RODRIGO PAIXAO ET	000048	AP26	26A		1
49925	SIH	8278	AMADOR ROSA DE CAMARGO FILHO	21/01/2022	17:36:00	28/01/2022	63 a 3 m	7 d21h	INTERN. CLINICA	RODRIGO PAIXAO ET	000054	Q17	7B		1
60059	SIH	10925	ELIAS CARDOSO DOS SANTOS	26/01/2022	22:02:00	29/01/2022	65 a 7 m	2 d13h	INTERN. CLINICA	FERNANDO RAMOS	000048	QT15	15B		1
17726	SIH	8621	MARILUCE DE FATIMA RUY	21/01/2022	12:07:00	21/01/2022	38 a 10 m	09h	INTERN. CLINICA	RODRIGO PAIXAO ET	000011	AP37	37A		1
79659	SIH	7384	ILIDIA LUISA DE CAMARGO PETKE	18/01/2022	19:10:00	22/01/2022	68 a 5 m	3 d17h	INTERN. CLINICA	RAIMUNDO ILACIR C	000054	QT16	16A		1
16596	SIH	8720	EDILSON REZENDE COSTA	21/01/2022	14:39:00	22/01/2022	63 a 11 m	16h	INTERN. CIRURGICA	RODRIGO PAIXAO ET	000054	QT16	16A		1
59192	SIH	7489	KISINDEY CAMILLO MARCONDES	19/01/2022	01:00:00	23/01/2022	46 a 9 m	4 d10h	INTERN. CLINICA	CARLOS EDUARDO MI	000054	Q17	7A		1
59693	SIH	9225	ZELLA MARIA MARQUES	22/01/2022	19:20:00	24/01/2022	66 a 0 m	1 d21h	INTERN. CLINICA	RODRIGO PAIXAO ET	000054	Q17	7A		1
18301	SIH	10817	FRANCISCO SALES	26/01/2022	16:19:00		66 a 0 m	13 d16h	U.T.I.	WEBER SPEGIORIN S	000013	UTC	LT1		1
28931	SIH	10770	JOSE ROBERTO CARVALHO	26/01/2022	14:59:00	30/01/2022	60 a 8 m	3 d22h	INTERN. CLINICA	EDUARDO AUGUSTO G	000048	QT15	15A		1
31478	SIH	8893	MARIA JOSE ALVES BORA	21/01/2022	19:44:00	01/02/2022	62 a 2 m	10 d13h	INTERN. CLINICA	RODRIGO PAIXAO ET	000054	Q12	2A		1
6861	SIH	7878	ODAIR JOSE DE OLIVEIRA MORAIS	19/01/2022	16:15:00	23/01/2022	44 a 5 m	3 d22h	INTERN. CLINICA	RODRIGO PAIXAO ET	000054	Q19	9A		1
58524	SIH	6151	ANTONIO CABRAL	16/01/2022	12:11:00	24/01/2022	70 a 3 m	7 d16h	INTERN. CLINICA	EDUARDO AUGUSTO G	000054	Q15	5A		1
881	SIH	8184	BENEDITO REGINALDO	20/01/2022	13:28:00	24/01/2022	83 a 2 m	3 d20h	INTERN. CLINICA	RODRIGO SANDERSON	000054	Q17	7B		1
32743	SIH	8225	LUCY DE FATIMA TONDATTI	20/01/2022	15:07:00	21/01/2022	56 a 8 m	18h	INTERN. CLINICA	ALEXANDRE MARTINS	000054	Q18	8A		1
26569	SIH	6326	RUBENS ARAUJO	16/01/2022	22:04:00	28/01/2022	71 a 10 m	11 d23h	INTERN. CLINICA	EDUARDO AUGUSTO G	000054	Q19	9B		1
40647	SIH	11441	MIRIAN DO AMARAL	28/01/2022	08:39:00		54 a 3 m	11 d23h	INTERN. CLINICA	RODRIGO PAIXAO ET	000048	QT12	12B		1
7920	SIH	10016	ANTONINA CARVALHO FERLA	24/01/2022	21:07:00	02/02/2022	90 a 4 m	8 d17h	INTERN. CIRURGICA	CARLOS EDUARDO MI	000054	Q17	7A		1
15966	SIH	8314	JOAO DOS REIS JACINTHO	20/01/2022	20:05:00	25/01/2022	82 a 9 m	4 d13h	INTERN. CLINICA	RODRIGO PAIXAO ET	000054	Q11	1B		1
39974	SIH	9997	MARIA INES VAZIM FERREIRA DI	24/01/2022	20:13:00	29/01/2022	80 a 7 m	4 d17h	INTERN. CLINICA	CARLOS EDUARDO MI	000054	Q14	4C		1
5887	SIH	9991	RAFAELA APARECIDA FERRONATO	24/01/2022	19:57:00	29/01/2022	21 a 11 m	4 d20h	INTERN. CLINICA	EDUARDO AUGUSTO G	000054	Q18	8C		1
80039	SIH	10028	JOSE CLAUDINEI FERREIRA	24/01/2022	21:45:00	27/01/2022	50 a 2 m	2 d15h	INTERN. CLINICA	EDUARDO AUGUSTO G	000054	Q19	9B		1
44620	SIH	10927	JOAO BATISTA MUCHUTI	26/01/2022	22:19:00	27/01/2022	71 a 9 m	09h	INTERN. CLINICA	RODRIGO PAIXAO ET	000048	QT15	15B		1
19134	SIH	25	ANDRE RICARDO CARDOSO DE GODO	01/01/2022	10:59:00	26/01/2022	48 a 3 m	24 d20h	INTERN. CLINICA	RODRIGO PAIXAO ET	000012	UTI	UTI 2		1
40011	SIH	6871	ROSALINA INACIA DE OLIVEIRA L	17/01/2022	21:48:00	26/01/2022	84 a 5 m	8 d08h	INTERN. CLINICA	CARLOS EDUARDO MI	000054	Q18	8D		1
46260	SIH	10325	TATIANA CRISTINA FOGAROLI	25/01/2022	14:16:00	27/01/2022	29 a 5 m	1 d23h	INTERN. CLINICA	ELISEU APARECIDO	000054	Q18	8B		1
33207	SIH	10467	JOSE EDUARDO CAMPOS	25/01/2022	20:58:00	26/01/2022	65 a 8 m	05h	INTERN. CLINICA	EDUARDO AUGUSTO G	000048	QT15	15C		1
5367	SIH	10846	EUNICE APARECIDA LOPES DE ARR	26/01/2022	17:12:00	28/01/2022	60 a 10 m	2 d04h	INTERN. CLINICA	RODRIGO PAIXAO ET	000054	Q11	1C		1
1887	SIH	10431	JOSEFA EVANGELISTA DA SILVA	25/01/2022	18:48:00	28/01/2022	86 a 2 m	2 d19h	INTERN. CLINICA	EDUARDO AUGUSTO G	000054	Q12	2B		1
32679	SIH	11121	MAURICIO MARCIO SANDRINI	27/01/2022	11:33:00	29/01/2022	54 a 4 m	2 d02h	INTERN. CLINICA	RODRIGO PAIXAO ET	000048	QT12	12A		1
80319	SIH	12098	VINICIUS HENRIQUE DA SILVA RE	31/01/2022	06:28:00	31/01/2022	3 a 8 m	02h	INTERN. CIRURGICA	GABRIEL CHAUD TIZ	000048	QT14	14A		1
54831	SIH	872	THAGIA CAROLINA DA SILVA	05/01/2022	09:01:00	05/01/2022	24 a 11 m	10h	INTERN. CIRURGICA	JOSE CARLOS BAPTI	000011	QT33	33A		1
2085	SIH	3171	DALILA LESCIO	10/01/2022	10:44:00	08/02/2022	39 a 7 m	29 d03h	U.T.I.	RODRIGO PAIXAO ET	000054	Q18	8D		1
39769	SIH	11886	DENIZE FABIANO	28/01/2022	20:11:00	02/02/2022	61 a 8 m	4 d14h	INTERN. CLINICA	WEBER SPEGIORIN S	000036	ENF1	A1		1
73277	SIH	11673	ISABELA DOS SANTOS BRAGA PIME	28/01/2022	19:26:00	30/01/2022	9 a 0 m	1 d19h	INTERN. CLINICA	ALEXANDRE ANDREGH	000011	QT33	33A		1
16320	SIH	11706	VERA REGINA CATALDI	28/01/2022	22:35:00	03/02/2022	61 a 1 m	5 d14h	INTERN. CLINICA	RODRIGO PAIXAO ET	000048	QT11	11A		1
19054	SIH	12505	THEREZA DE JESUS MARQUES DE S	31/01/2022	21:15:00	02/02/2022	90 a 1 m	1 d14h	INTERN. CLINICA	CARLOS EDUARDO MI	000036	ENF4	A4		1
42789	SIH	39	NORMA RAPHAELA MARSIGLIESE	02/01/2022	22:44:00	05/01/2022	92 a 6 m	2 d18h	INTERN. CIRURGICA	EDUARDO CARVALHO	000048	QT20	20B		1
77369	SIH	11775	VILMA ALESSANDRA DOS SANTOS O	29/01/2022	10:34:00	01/02/2022	38 a 10 m	2 d23h	INTERN. CIRURGICA	RODRIGO SANDERSON	000048	QT16	16B		1

PRONT	CONV	REGIST	NOME DO PACIENTE	ENTRADA	HORA	ALTA	ID	PERM	CLIN	MEDICO	BLOCO	ACOM	LEITO	PROC	QTD
32204	SIH	3909	MARIA APARECIDA ROCHA TANGERI	11/01/2022	16:36:00	16/01/2022	90 a 11 m	4 d16h	INTERN. CLINICA	RODRIGO PAIXAO ET	000054	Q12	2A		1
68405	SIH	5105	DIREU LUIZ BONVICINI	13/01/2022	22:40:00	15/01/2022	80 a 9 m	1 d22h	INTERN. CLINICA	EDUARDO AUGUSTO G	000054	Q11	1D		1
9202	SIH	12003	MARIA DO SOCORRO GOMES BATIST	30/01/2022	13:10:00	05/02/2022	48 a 7 m	6 d04h	INTERN. CLINICA	RODRIGO PAIXAO ET	000048	Q112	12A		1
26237	SIH	2268	MARIA INEZ SALLES	08/01/2022	00:56:00	12/01/2022	81 a 8 m	4 d13h	INTERN. CLINICA	RODRIGO PAIXAO ET	000054	Q15	5A		1
19543	SIH	3315	CREUSA RIBEIRO DO NASCIMENTO	10/01/2022	15:20:00	12/01/2022	62 a 6 m	1 d22h	INTERN. CLINICA	RODRIGO PAIXAO ET	000054	Q18	8B		1
2343	SIH	2225	LUIZ ROBERTO HUM	07/01/2022	21:32:00	14/01/2022	62 a 6 m	6 d15h	INTERN. CLINICA	RODRIGO PAIXAO ET	000054	Q17	7A		1
3625	SIH	12004	APARECIDA DONIZETE DE CARVALH	30/01/2022	13:30:00	05/02/2022	51 a 11 m	6 d01h	INTERN. CLINICA	RODRIGO PAIXAO ET	000054	Q18	8C		1
9206	SIH	1163	LUIZ CARLOS DA SILVA REIS	05/01/2022	19:10:00	17/01/2022	59 a 1 m	11 d18h	INTERN. CLINICA	RODRIGO PAIXAO ET	000054	Q17	7B		1
38000	SIH	4034	ANTONIO LUCAS SOBRINHO	11/01/2022	23:58:00	13/01/2022	72 a 8 m	1 d00h	INTERN. CLINICA	RODRIGO PAIXAO ET	000048	Q119	19B		1
32039	SIH	4794	WANDERLEY MUTEU	13/01/2022	10:02:00	14/01/2022	67 a 2 m	1 d02h	INTERN. CLINICA	EDUARDO AUGUSTO G	000054	Q19	9A		1
16929	SIH	4566	MARIA TERESA DA COSTA	12/01/2022	21:02:00	14/01/2022	39 a 4 m	1 d10h	INTERN. CLINICA	LUIS HUMBERTO ROD	000054	Q18	8A		1
26081	SIH	12563	MARCIA APARECIDA CHINCHIO DOS	30/01/2022	13:00:00	30/01/2022	51 a 11 m	01h	INTERN. CLINICA	RODRIGO PAIXAO ET	000048	Q17	7B		1
61105	SIH	5255	LUIZ GONZAGA MARQUES DA SILVA	14/01/2022	08:37:00	15/01/2022	67 a 11 m	1 d05h	INTERN. CIRURGICA	RODRIGO SANDERSON	000048	Q119	19B		1
39450	SIH	3432	CLOVIS DE OLIVEIRA	10/01/2022	19:06:00	13/01/2022	73 a 8 m	2 d18h	INTERN. CLINICA	RODRIGO PAIXAO ET	000048	AP23	23B		1
40405	SIH	5062	GUILHERME BORTOLOTTI AONA	13/01/2022	20:31:00	15/01/2022	27 a 3 m	1 d13h	INTERN. CLINICA	RODRIGO SANDERSON	000048	AP23	23B		1
24984	SIH	5143	FRANCISCA MARU TORRES DE ARA	14/01/2022	01:23:00	16/01/2022	48 a 0 m	2 d19h	INTERN. CLINICA	EDUARDO AUGUSTO G	000054	Q12	2B		1
9384	SIH	5698	JOSE ROBERTO DE JESUS SILVA	14/01/2022	23:08:00	15/01/2022	30 a 11 m	13h	INTERN. CLINICA	EDUARDO AUGUSTO G	000054	Q17	7A		1
3625	SIH	2921	APARECIDA DONIZETE DE CARVALH	09/01/2022	20:33:00	14/01/2022	51 a 11 m	4 d18h	INTERN. CLINICA	RODRIGO PAIXAO ET	000054	Q15	5A		1
56538	SIH	3620	MARIA ANGELICA CRISTAL	11/01/2022	07:56:00	15/01/2022	61 a 10 m	4 d06h	INTERN. CIRURGICA	RODRIGO SANDERSON	000048	Q117	17A		1
32041	SIH	12403	ARMINDA TERASSI MUTEU	31/01/2022	15:44:00	01/02/2022	93 a 1 m	1 d03h	INTERN. CIRURGICA	RODRIGO SANDERSON	000048	Q117	17B		1
79238	SIH	4729	LUCIANE CRISTINA MARCOMINI	13/01/2022	08:32:00	14/01/2022	39 a 3 m	1 d12h	INTERN. OBSTETRIC	ANA LUIZA BELLO B	000011	Q132	32B		1
62214	SIH	2821	ROBERT BARBOSA DA SILVA	09/01/2022	15:12:00	17/01/2022	24 a 2 m	8 d01h	INTERN. CLINICA	RODRIGO PAIXAO ET	000048	Q115	15C		1
22548	SIH	5919	WASHINGTON APARECIDO FIGUEROA	15/01/2022	16:36:00	16/01/2022	53 a 5 m	20h	INTERN. CLINICA	EDUARDO AUGUSTO G	000054	Q17	7A		1
15918	SIH	5936	GENTIL DA SILVA	15/01/2022	18:01:00	16/01/2022	76 a 5 m	09h	INTERN. CLINICA	EDUARDO AUGUSTO G	000048	Q119	19A		1
47426	SIH	4905	ALBINA UTINETE PEREIRA	13/01/2022	13:58:00	16/01/2022	73 a 3 m	3 d01h	INTERN. CLINICA	EDUARDO AUGUSTO G	000054	Q18	8D		1
31962	SIH	5656	JOAO MARTINS DA COSTA	14/01/2022	21:03:00	16/01/2022	69 a 1 m	1 d19h	INTERN. CIRURGICA	EDUARDO AUGUSTO G	000048	Q115	15A		1
54292	SIH	5067	DONIZETI EUZEBIO	13/01/2022	20:40:00	19/01/2022	66 a 9 m	5 d23h	INTERN. CLINICA	EDUARDO AUGUSTO G	000054	Q11	1A		1
18258	SIH	5934	ROSANA CANHADAS	15/01/2022	17:44:00	16/01/2022	43 a 7 m	1 d03h	INTERN. CLINICA	EDUARDO AUGUSTO G	000054	Q14	4A		1
34215	SIH	3921	JOSE NATAL DE OLIVEIRA PEDRO	11/01/2022	17:06:00	18/01/2022	50 a 1 m	6 d20h	INTERN. CIRURGICA	FERNANDO RAMOS	000048	Q114	14B		1
46351	SIH	6827	NOELIA ROCHA MOREIRA	17/01/2022	19:52:00	20/01/2022	56 a 3 m	2 d15h	INTERN. CLINICA	EDUARDO AUGUSTO G	000054	Q18	8D		1
23525	SIH	3156	CLAUDIONOR CUNHA AMORIM	10/01/2022	10:37:00	17/01/2022	73 a 3 m	7 d02h	INTERN. CLINICA	RODRIGO PAIXAO ET	000054	Q19	9B		1
35835	SIH	3963	MARIA CLARICE DA SILVA AMBROS	11/01/2022	19:24:00		67 a 4 m	28 d13h	U.T.I.	WEBER SPEGIORIN S	000048	AP26	26A		1
40987	SIH	9556	JOSE CARLOS RODRIGUES VIEIRA	24/01/2022	04:19:00	02/02/2022	65 a 11 m	9 d10h	INTERN. CLINICA	RODRIGO PAIXAO ET	000054	Q19	9A		1
Ginecologia															
66316	SIH	1246	ANA CAROLINA BALDONI	05/01/2022	23:32:00	07/01/2022	20 a 0 m	1 d20h	INTERN. OBSTETRIC	CARLOS RENATO DE	000011	Q133	33A		1
31713	SIH	5079	ADRIANA APARECIDA ANTERO	13/01/2022	21:09:00	15/01/2022	45 a 8 m	1 d11h	INTERN. CLINICA	CLAUDIA MARIA FIO	000011	Q130	30A		1
49723	SIH	10662	CLAUDIA APARECIDA BELTRAME	01/01/2022	01:15:00	03/01/2022	29 a 7 m	2 d05h	INTERN. OBSTETRIC	LUCAS SACLLOTTI BO	000011	Q132	32B		1
23174	SIH	10402	JOSELEEN CRISTINA DOS SANTOS	25/01/2022	16:49:00	26/01/2022	27 a 8 m	16h	INTERN. OBSTETRIC	LUCAS SACLLOTTI BO	000011	Q130	30A		1
31713	SIH	2598	TAINA CAMILA DE FREITAS	08/01/2022	22:04:00	11/01/2022	33 a 1 m	2 d17h	INTERN. OBSTETRIC	CASSIA VIDOTTI DE	000011	Q132	32A		1
31713	SIH	3927	ADRIANA APARECIDA ANTERO	11/01/2022	17:32:00	12/01/2022	45 a 8 m	14h	INTERN. CLINICA	LUCAS SACLLOTTI BO	000011	Q130	30A		1

PRONT	CONV	REGIST	NOME DO PACIENTE	ENTRADA	HORA	ALTA	ID	PERM	CLIN	MEDICO	BLOCO	ACOM	LEITO	PROC	QTD
18268	SIH	10076	EISABETH DE MEDEIROS SOARES	25/01/2022	06:07:00	26/01/2022	37 a 4 m	1 d06h	INTERN. CIRURGICA	ANISIO GAZETA JUN	000048	QT12	12A		1
75857	SIH	10667	VANDELANEA DOS SANTOS	03/01/2022	10:20:00	05/01/2022	29 a 6 m	2 d03h	INTERN. OBSTETRIC	CARLOS RENATO DE	000011	QT32	32B		1
5742	SIH	12364	EVELYN VITORIA BELEBONE	31/01/2022	14:51:00	02/02/2022	16 a 6 m	1 d23h	INTERN. OBSTETRIC	JEFERSON ADRIANI	000011	QT31	31A		1
78342	SIH	1952	THAINA GABRIELA DA SILVA NEPO	07/01/2022	10:50:00	09/01/2022	24 a 1 m	2 d01h	INTERN. OBSTETRIC	CARLOS RENATO DE	000011	QT31	31A		1
47663	SIH	2402	MICAELA CRISTINA LOSSARDO	08/01/2022	11:04:00	09/01/2022	23 a 8 m	1 d11h	INTERN. OBSTETRIC	CASSIA VIDOTTI DE	000011	QT30	30A		1
62579	SIH	3031	TALITA ROBERTA MACENA DA SILV	10/01/2022	07:18:00	12/01/2022	34 a 3 m	2 d06h	INTERN. OBSTETRIC	CARLOS RENATO DE	000011	QT32	32B		1
22930	SIH	5639	EVELYN ARIANE MERCES PEREIRA	14/01/2022	20:00:00	16/01/2022	16 a 3 m	1 d18h	INTERN. OBSTETRIC	CARLA ARIANE MINA	000011	QT33	33A		1
5742	SIH	1589	EVELYN VITORIA BELEBONE	06/01/2022	15:48:00	06/01/2022	16 a 6 m	06h	INTERN. OBSTETRIC	CAMILLA AYUMI REA	000011	QT30	30A		1
45035	SIH	8377	JENNIFER NATALIA SOUZA DO NAS	21/01/2022	01:14:00	24/01/2022	26 a 6 m	3 d17h	INTERN. OBSTETRIC	CLAUDIA MARIA FIO	000011	QT30	30A		1
17765	SIH	4457	TERESINHA APARECIDA BORRI	02/01/2022	06:43:00	03/01/2022	30 a 9 m	1 d05h	INTERN. OBSTETRIC	LUCAS SACLLOTTI BO	000011	QT31	31A		1
28300	SIH	646	LUANA SARAH SOUZA BRAZ	04/01/2022	17:14:00	06/01/2022	20 a 6 m	1 d20h	INTERN. OBSTETRIC	LUCAS SACLLOTTI BO	000011	QT31	31A		1
78383	SIH	351	MIRIAN DA SILVA	04/01/2022	08:27:00	04/01/2022	29 a 2 m	15h	INTERN. OBSTETRIC	MAYSA FONTANETTI	000011	QT31	31A		1
27702	SIH	8834	JESSICA ZILOCHI ROSA	21/01/2022	17:16:00	23/01/2022	27 a 1 m	1 d21h	INTERN. OBSTETRIC	LUCAS SACLLOTTI BO	000011	QT31	31A		1
70276	SIH	2040	CLEMILDA MARIA DA SILVA	07/01/2022	13:40:00	08/01/2022	26 a 3 m	1 d02h	INTERN. OBSTETRIC	CARLOS RENATO DE	000011	QT32	32A		1
37291	SIH	262	KIMBERLY SABINO PEROZINI	04/01/2022	00:50:00	06/01/2022	16 a 4 m	2 d12h	INTERN. OBSTETRIC	MAYSA FONTANETTI	000011	QT32	32B		1
78705	SIH	1740	CRISTIANE MARIA DE OLIVEIRA	06/01/2022	22:47:00	08/01/2022	39 a 9 m	1 d12h	INTERN. OBSTETRIC	CLAUDIA MARIA FIO	000011	QT30	30B		1
10164	SIH	8381	CLAUDIA JHENIFER DA SILVA	21/01/2022	01:50:00	24/01/2022	28 a 11 m	3 d07h	INTERN. OBSTETRIC	CLAUDIA MARIA FIO	000011	QT32	32A		1
42676	SIH	11472	EURIA NAARA RIBEIRO BARBOSA	28/01/2022	09:43:00	30/01/2022	23 a 0 m	2 d05h	INTERN. OBSTETRIC	ANA LUIZA BELLO B	000011	QT31	31A		1
78928	SIH	4104	IVONEIDE ARAAGAO DA CRUZ SILVA	02/01/2022	08:40:00	03/01/2022	29 a 5 m	1 d01h	INTERN. OBSTETRIC	ANA LUIZA BELLO B	000011	QT31	31B		1
41657	SIH	11357	YASMIN LUIZA CORREA CUSTODIO	27/01/2022	22:33:00	03/02/2022	21 a 3 m	6 d14h	INTERN. OBSTETRIC	CLAUDIA MARIA FIO	000011	QT30	30B		1
22010	SIH	10559	TAINA APARECIDA RODRIGUES GON	26/01/2022	08:18:00	28/01/2022	25 a 4 m	2 d02h	INTERN. OBSTETRIC	SERGIO DE PAULA C	000011	QT32	32A		1
53760	SIH	9093	LAUANA SOARES SILVA	22/01/2022	09:56:00	23/01/2022	27 a 3 m	1 d06h	INTERN. OBSTETRIC	VINICIUS ANICETO	000011	QT31	31B		1
79147	SIH	9053	EMILLY VITORIA ADOLFO	22/01/2022	08:24:00	23/01/2022	19 a 7 m	1 d08h	INTERN. OBSTETRIC	VINICIUS ANICETO	000011	QT33	33A		1
Obstetricia															
43871	SIH	10030	JULIA APARECIDA ALVES CARVALH	24/01/2022	22:01:00	26/01/2022	29 a 6 m	1 d16h	INTERN. OBSTETRIC	YASMIN RAJAB	000011	QT33	33A		1
8180	SIH	4019	JECIANE BERNARDO DOS SANTOS	11/01/2022	22:27:00	13/01/2022	24 a 8 m	1 d09h	INTERN. OBSTETRIC	ANA LUIZA BELLO B	000011	QT32	32A		1
Ortopedia															
4215	SIH	4468	EDUARDO CROARO NETO	02/01/2022	20:50:00	03/01/2022	20 a 6 m	14h	INTERN. CIRURGICA	EDUARDO CARVALHO	000048	QT15	15C		1
6588	SIH	8478	LILIAN QUELI DO NASCIMENTO	21/01/2022	08:41:00	21/01/2022	24 a 4 m	14h	INTERN. CIRURGICA	RONALDO GOMES SAT	000048	AP25	25A		1
80104	SIH	10435	JOHNATAN DA SILVA SOUZA	25/01/2022	19:08:00	26/01/2022	19 a 9 m	17h	INTERN. CIRURGICA	RONALDO GOMES SAT	000048	QT14	14A		1
38045	SIH	4531	FELIPE APARECIDO DE OLIVEIRA	12/01/2022	19:38:00	14/01/2022	26 a 9 m	1 d14h	INTERN. CIRURGICA	EDUARDO CARVALHO	000048	QT15	15A		1
44259	SIH	10087	ITAMARA DIAS	25/01/2022	07:15:00	26/01/2022	29 a 0 m	1 d02h	INTERN. CIRURGICA	RONALDO GOMES SAT	000048	QT12	12B		1
79820	SIH	9034	MARIA ESTELA DANIEL BOSCOLO	22/01/2022	07:29:00	23/01/2022	79 a 8 m	1 d06h	INTERN. CIRURGICA	RONALDO GOMES SAT	000048	AP24	24A		1
68516	SIH	4885	CELSO DONIZETTI SAM FELIPPO	13/01/2022	13:21:00	15/01/2022	58 a 10 m	22h	INTERN. CIRURGICA	MATHEUS MACIEL DO	000048	AP23	23A		1
78333	SIH	4737	JOAO DOS SANTOS	13/01/2022	08:41:00	14/01/2022	58 a 7 m	2 d03h	INTERN. CIRURGICA	JOSE LUCIANO CAVE	000048	QT15	15B		1
Otorrinolaringologia															
79542	SIH	6401	ANA CLARA DA SILVA	17/01/2022	06:07:00	17/01/2022	12 a 11 m	09h	INTERN. CIRURGICA	GABRIEL CHAUD TIZ	000048	AP23	23A		1
Pediatria															
79667	SIH	7365	ARTHUR MIGUEL AMORIM VILLA DA	18/01/2022	18:16:00	28/01/2022	0 a 1 m	9 d14h	INTERN. PEDIATRIC	ALEXANDRE ANDREGH	000011	AP35	35A		1
80288	SIH	11902	RN 2 TALITA GRAZIELE DE OLIVE	29/01/2022	20:42:00	02/02/2022	0 a 0 m	3 d18h	INTERN. PEDIATRIC	SORAIA MASSIF MON	000011	AP34	34A		1

PRONT	CONV	REGIST	NOME DO PACIENTE	ENTRADA	HORA	ALTA	ID	PERM	CLIN	MEDICO	BLOCO	ACOM	LEITO	PROC	QTD
80287	SIH	11900	RN 1 TALITA GRAZIELE DE OLIVE	29/01/2022	20:31:00	02/02/2022	0 a 0 m	3 d18h	INTERN. PEDIATRIC	SORAILA NASSIF MON	000010	QT42	42A		1
80084	SIH	10332	JOAO MIGUEL DOS SANTOS GONCAL	25/01/2022	14:19:00	28/01/2022	5 a 11 m	2 d19h	INTERN. CLINICA	SORAILA NASSIF MON	000048	QT11	11A		1
80157	SIH	11271	JULIA HELENA RASQUINHO VASCO	27/01/2022	17:26:00	30/01/2022	2 a 5 m	2 d21h	INTERN. PEDIATRIC	ALEXANDRE ANDREGH	000011	QT33	33B		1
79666	SIH	7363	LUCAS MIGUEL AMORIM VILLA DA	18/01/2022	18:09:00	28/01/2022	0 a 1 m	9 d14h	INTERN. PEDIATRIC	ALEXANDRE ANDREGH	000010	QT42	42A		1
TOTAL															192

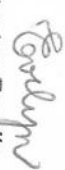
Evelyn Egydio
 -at. Amb. SUS
 HOSPITAL DONA BALBINA

IRMANDADE DE MISERICORDIA DE PORTO FERREIRA

Sistema de Gerenciamento Hospitalar - SPDATA
Relatorio de CID - Pronto Socorro e Ortopedia
Janeiro de 2.022

Codigo	Nome do CID	Qtde
J069	INFECCAO AGUDA DAS VIAS AEREAS SUPERIORES NAO ESPECIFICADA	246
B342	INFECCAO POR CORONAVIRUS DE LOCALIZACAO NAO ESPECIFICADA	90
Z769	PESSOA EM CONTATO COM SERVICOS DE SAUDE EM CIRCUNSTANCIAS NAO ESPECIFI	37
J111	INFLUENZA [GRIPE] COM OUTRAS MANIFESTACOES RESPIRATORIAS, DEVIDA A VIR	24
A09	DIARREIA E GASTROENTERITE DE ORIGEM INFECCIOSA PRESUMIVEL	22
J00	NASOFARINGITE AGUDA [RESFRIADO COMUM]	15
J020	FARINGITE ESTREPTOCOCICA	13
I10	HIPERTENSAO ESSENCIAL (PRIMARIA)	12
Z518	OUTRO CUIDADO MEDICO ESPECIFICADO	12
K290	GASTRITE HEMORRAGICA AGUDA	11
M545	DOR LOMBAR BAIXA	11
N390	INFECCAO DO TRATO URINARIO DE LOCALIZACAO NAO ESPECIFICADA	9
R509	FEBRE NAO ESPECIFICADA	8
R51	CEFALEIA	8
N23	COLICA NEFRETICA NAO ESPECIFICADA	7
Z349	SUPERVISAO DE GRAVIDEZ NORMAL, NAO ESPECIFICADA	7
J209	BRONQUITE AGUDA NAO ESPECIFICADA	6
R11	NAUSEA E VOMITOS	6
F411	ANSIEDADE GENERALIZADA	5
R104	OUTRAS DORES ABDOMINAIS E AS NAO ESPECIFICADAS	5
S069	TRAUMATISMO INTRACRANIANO, NAO ESPECIFICADO	5
T141	FERIMENTO DE REGIAO NAO ESPECIFICADA DO CORPO	5
T149	TRAUMATISMO NAO ESPECIFICADO	5
Z480	CUIDADOS A CURATIVOS E SUTURAS CIRURGICAS	5
C80	NEOPLASIA MALIGNA, SEM ESPECIFICACAO DE LOCALIZACAO	4
J039	AMIGDALITE AGUDA NAO ESPECIFICADA	4
O639	TRABALHO DE PARTO PROLONGADO, NAO ESPECIFICADO	4
Z711	PESSOA COM MEDO DE UMA QUEIXA PARA A QUAL NAO FOI FEITO DIAGNOSTICO	4
C329	NEOPLASIA MALIGNA DA LARINGE, NAO ESPECIFICADA	3
J019	SINUSITE AGUDA NAO ESPECIFICADA	3
J189	PNEUMONIA NAO ESPECIFICADA	3
K805	CALCULOSE DE VIA BILIAR SEM COLANGITE OU COLECISTITE	3
M255	DOR ARTICULAR	3
M791	MIALGIA	3
R070	DOR DE GARGANTA	3
R074	DOR TORACICA, NAO ESPECIFICADA	3
R522	OUTRA DOR CRONICA	3
R568	OUTRAS CONVULSOES E AS NAO ESPECIFICADAS	3
T784	ALERGIA NAO ESPECIFICADA	3
Z000	EXAME MEDICO GERAL	3
Z479	SEGUIMENTO ORTOPEDICO NAO ESPECIFICADO	3
A64	DOENCAS SEXUALMENTE TRANSMITIDAS, NAO ESPECIFICADAS	2
E149	DIABETES MELLITUS NAO ESPECIFICADO - SEM COMPLICAcoes	2
G439	ENXAQUECA, SEM ESPECIFICACAO	2
H571	DOR OCULAR	2
H609	OTITE EXTERNA NAO ESPECIFICADA	2
H612	CERUME IMPACTADO	2
H650	OTITE MEDIA AGUDA SEROSA	2
I849	HEMORROIDAS SEM COMPLICAcoes, NAO ESPECIFICADAS	2
J029	FARINGITE AGUDA NAO ESPECIFICADA	2
J158	OUTRAS PNEUMONIAS BACTERIANAS	2
J459	ASMA NAO ESPECIFICADA	2
K088	OUTROS TRANSTORNOS ESPECIFICADOS DOS DENTES E DAS ESTRUTURAS DE SUSTEN	2
L309	DERMATITE NAO ESPECIFICADA	2
M796	DOR EM MEMBRO	2
N200	CALCULOSE DO RIM	2
R002	PALPITACOES	2

Codigo	Nome do CID	Qtde
R05	TOSSE	2
R42	TONTURA E INSTABILIDADE	2
R529	DOR NAO ESPECIFICADA	2
S001	CONTUSAO DA PALPEBRA E DA REGIAO PERIOCLAR	2
S800	CONTUSAO DO JOELHO	2
T150	CORPO ESTRANHO NA CORNEA	2
T16	CORPO ESTRANHO NO OUVIDO	2
A539	SIFILIS NAO ESPECIFICADA	1
A90	DENGUE [DENGUE CLASSICO]	1
B372	CANDIDIASE DA PELE E DAS UNHAS	1
C159	NEOPLASIA MALIGNA DO ESOFAGO, NAO ESPECIFICADO	1
D469	SINDROME MIELODISPLASICA, NAO ESPECIFICADA	1
D649	ANEMIA NAO ESPECIFICADA	1
F410	TRANSTORNO DE PANICO [ANSIEDADE PAROXISTICA EPISODICA]	1
F419	TRANSTORNO ANSIOSO NAO ESPECIFICADO	1
G448	OUTRAS SINDROMES DE CEFALEIA ESPECIFICADAS	1
G960	FISTULA LIQUORICA	1
I209	ANGINA PECTORIS, NAO ESPECIFICADA	1
I469	PARADA CARDIACA NAO ESPECIFICADA	1
I64	ACIDENTE VASCULAR CEREBRAL, NAO ESPECIFICADO COMO HEMORRAGICO OU ISQUE	1
J304	RINITE ALERGICA NAO ESPECIFICADA	1
J310	RINITE CRONICA	1
J989	TRANSTORNO RESPIRATORIO NAO ESPECIFICADOS	1
K074	MALOCCLUSAO, NAO ESPECIFICADA	1
K120	AFTAS BUCAIS RECIDIVANTES	1
K219	DOENCA DE REFLUXO GASTROESOFAGICO SEM ESOFAGITE	1
K297	GASTRITE NAO ESPECIFICADA	1
K30	DISPEPSIA	1
K429	HERNIA UMBILICAL SEM OBSTRUCAO OU GANGRENA	1
K579	DOENCA DIVERTICULAR DO INTESTINO, DE LOCALIZACAO NAO ESPECIFICADA, SEM	1
K590	CONSTIPACAO	1
K920	HEMATEMESE	1
K921	MELENA	1
L039	CELULITE NAO ESPECIFICADA	1
M109	GOTA, NAO ESPECIFICADA	1
M436	TORCICOLO	1
M629	TRANSTORNO MUSCULAR NAO ESPECIFICADO	1
M652	TENDINITE CALCIFICADA	1
M795	CORPO ESTRANHO RESIDUAL NO TECIDO MOLE	1
N189	INSUFICIENCIA RENAL CRONICA NAO ESPECIFICADA	1
N909	TRANSTORNO NAO-INFLAMATORIO E NAO ESPECIFICADO DA VULVA E DO PERINEO	1
N946	DISMENORREIA NAO ESPECIFICADA	1
O210	HIPEREMESE GRAVIDICA LEVE	1
R060	DISPNEIA	1
R103	DOR LOCALIZADA EM OUTRAS PARTES DO ABDOME INFERIOR	1
R31	HEMATURIA NAO ESPECIFICADA	1
R53	MAL ESTAR, FADIGA	1
R560	CONVULSOES FEBRIS	1
R599	ADENOMEGALIA OU AUMENTO DE VOLUME DOS GANGLIOS LINFATICOS, NAO ESPECIF	1
R739	HIPERGLICEMIA NAO ESPECIFICADA	1
R98	MORTE SEM ASSISTENCIA	1
S010	FERIMENTO DO COURO CABELUDO	1
S018	FERIMENTO NA CABECA, DE OUTRAS LOCALIZACOES	1
S054	FERIMENTO PENETRANTE DA ORBITA COM OU SEM CORPO ESTRANHO	1
S400	CONTUSAO DO OMBRO E DO BRACO	1
S611	FERIMENTO DE DEDO(S) COM LESAO DA UNHA	1
S903	CONTUSAO DE OUTRAS PARTES E PARTES NAO ESPECIFICADAS DO PE	1
S911	FERIMENTO DO(S) ARTELHO(S) SEM LESAO DA UNHA	1
T019	FERIMENTOS MULTIPLOS NAO ESPECIFICADOS	1
T07	TRAUMATISMOS MULTIPLOS NAO ESPECIFICADOS	1
T142	FRATURA DE REGIAO NAO ESPECIFICADA DO CORPO	1
T269	CORROSAO DO OLHO E ANEXOS, PARTE NAO ESPECIFICADA	1
T300	QUEIMADURA, PARTE DO CORPO NAO ESPECIFICADA, GRAU NAO ESPECIFICADO	1

Codigo	Nome do CID	Qtde
T301	QUEIMADURA DE PRIMEIRO GRAU, PARTE DO CORPO NAO ESPECIFICADA	1
T632	EFEITO TOXICO DO VENENO DE ESCORPIAO	1
T633	EFEITO TOXICO DO VENENO DE ARANHA	1
T887	EFEITO ADVERSO NAO ESPECIFICADO DE DROGA OU MEDICAMENTO	1
V299	MOTOCICLISTA [QUALQUER] TRAUMATIZADO EM UM ACIDENTE DE TRANSITO NAO ES	1
W284	CONTATO C/ SEGADEIRA MOTOR. P/ CORTAR/APARAR GRAMA - RUA E ESTRADA	1
W549	MORDEDURA/GOLPE PROVOCADO POR CAO - LOCAL NAO ESPECIFICADO	1
X499	ENVENEN. ACID. POR EXPOS. OUT. SUBST. QUIM. NOCIVAS E NAO ESPECIFICADA	1
X629	AUTO-INTOX. INTENC., A NARC. E ALUCIN. N CLASS. OUT. PARTE - LOCAL NAO	1
Y039	AGRESSAO POR MEIO DE IMPACTO DE UM VEIC. A MOTOR - LOCAL NAO ESPECIFIC	1
Y049	AGRESSAO POR MEIO DE FORCA CORPORAL - LOCAL NAO ESPECIFICADO	1
Y910	INTOXICACAO ALCOOLICA LEVE	1
Z008	OUTROS EXAMES GERAIS	1
Z090	EXAME DE SEGUIMENTO APOS CIRURGIA POR OUTRAS AFECCOES	1
Z094	EXAME DE SEGUIMENTO APOS TRATAMENTO DE FRATURA	1
Z209	CONTATO COM E EXPOSICAO A DOENCA TRANSMISSIVEL NAO ESPECIFICADA	1
Z290	ISOLAMENTO	1
Z434	CUIDADOS A OUTROS ORIFICIOS ARTIFICIAIS DO TUBO DIGESTIVO	1
Z436	CUIDADOS A OUTROS ORIFICIOS ARTIFICIAIS DAS VIAS URINARIAS	1
Z530	PROCEDIMENTO NAO REALIZADO DEVIDO A CONTRA-INDICACAO	1
Z751	PESSOA ESPERANDO SER ADMITIDA EM ESTABELECIMENTO MEDICO ADEQUADO EM OU	1
TOTAL		752

Evelyn Egydio
 Fat. Amb. SUS
 HOSPITAL DONA BALBINA

IRMANDADE DE MISERICORDIA DE PORTO FERREIRA

Sistema de Gerenciamento Hospitalar - SPDATA
Relatorio de CID - Pronto Socorro e Ortopedia
Janeiro de 2.022

Codigo	Nome do CID	Qtde
B342	INFECCAO P/CORONAVIRUS NE	1385
J069	INFECCAO AGUDA DAS VIAS AEREAS SUPERIORES NE	941
J111	INFLUENZA COM OUTRAS MANIFESTACOES RESPIRATORIAS DEVIDA A VIRUS NAO IDENTIFICA	360
J00	NASOFARINGITE AGUDA	335
Z518	OUTRO CUIDADO MEDICO ESPECIFICADO	200
R51	CEFALEIA	140
Z094	EXAME SEGUIMENTO APOS TRATAMENTO DE FRATURA	135
R05	TOSSE	121
A09	DIARREIA E GASTROENTERITE DE ORIGEM INFECCIOSA PRESUMIVEL	117
Z000	EXAME MEDICO GERAL	113
M545	DOR LOMBAR BAIXA	108
T149	TRAUMATISMO NAO ESPECIFICADO	106
I10	HIPERTENSAO ESSENCIAL	103
M791	MIALGIA	103
Z769	PESSOA EM CONTATO COM SERVICOS DE SAUDE EM CIRCUNSTANCIAS NE	103
N390	INFECCAO DO TRATO URINARIO DE LOCALIZACAO NE	99
R509	FEBRE NAO ESPECIFICADA	93
J039	AMIGDALITE AGUDA NE	85
R11	NAUSEA E VOMITOS	84
R104	OUTRAS DORES ABDOMINAIS E AS NAO ESPECIFICADAS	68
N23	COLICA NEFRETICA NE	67
J029	FARINGITE AGUDA NE	62
Z349	SUPERVISAO DE GRAVIDEZ NORMAL NE	61
Z480	CUIDADOS A CURATIVOS E SUTURAS CIRURGICAS	50
C329	NEOPLASIA MALIGNA LARINGE NE	45
R53	MAL ESTAR FADIGA	43
C80	NEOPLASIA MALIGNA S/ESPECIFICACAO DE LOCALIZACAO	41
F411	ANSIEDADE GENERALIZADA	37
T141	FERIMENTO DE REGIAO NAO ESPECIFICADA DO CORPO	37
J019	SINUSITE AGUDA NE	36
T784	ALERGIA NAO ESPECIFICADA	35
J189	PNEUMONIA NE	34
Z479	SEGUIMENTO ORTOPEDICO NE	33
K30	DISPEPSIA	32
J209	BRONQUITE AGUDA NE	31
K297	GASTRITE NE	29
R522	OUTRA DOR CRONICA	27
R074	DOR TORACICA NAO ESPECIFICADA	26
Z478	OUTROS SEGUIMENTOS ORTOPEDICOS ESPECIFICADOS	26
G439	ENXAQUECA SEM ESPECIFICACAO	25
R529	DOR NAO ESPECIFICADA	22
Z027	OBTENCAO DE ATESTADO MEDICO	20
L029	ABSCESSO CUTANEO FURUNCULO E CARBUNCULO DE LOCALIZACAO NE	19
Z711	PESSOA COM MEDO DE UMA QUEIXA PARA A QUAL NAO FOI FEITO DIAGNOSTICO	19
H650	OTITE MEDIA AGUDA SEROSA	17
J180	BRONCOPNEUMONIA NE	17
M255	DOR ARTICULAR	17
Z290	ISOLAMENTO	17
Z436	CUIDADOS A OUTROS ORIFICIOS ARTIFICIAIS DAS VIAS URINARIAS	17
M549	DORSALGIA NE	16
B002	GENGIVOESTOMATITE E FARINGOAMIGDALITE DEVIDA AO VIRUS HERPES	15
J449	DOENCA PULMONAR OBSTRUTIVA CRONICA NE	15

Codigo	Nome do CID	Qtde
W549	MORDEDURA DE CAO LOCAL NE	15
H109	CONJUNTIVITE NE	14
O200	AMEACA DE ABORTO	14
R42	TONTURA E INSTABILIDADE	14
R521	DOR CRONICA INTRATAVEL	14
S069	TRAUMATISMO INTRACRANIANO NAO ESPECIFICADO	14
Y599	VACINA OU SUBSTANCIA BIOLOGICA NE	14
K290	GASTRITE HEMORRAGICA AGUDA	13
E162	HIPOGLICEMIA NE	12
H609	OTITE EXTERNA NE	12
I959	HIPOTENSAO NE	12
J158	OUTROS PNEUMONIAS BACTERIANA	12
N200	CALCULOSE DO RIM	12
S602	CONTUSAO DE OUTRAS PARTES DO PUNHO E DA MAO	12
Z018	OUTROS EXAMES ESPECIAIS ESPECIFICADOS	12
Z090	EXAME SEGUIMENTO APOS CIRURGIA POR OUTRAS AFECÇÕES	12
A46	ERISPELA	11
G500	NEURALGIA DO TRIGEMEO	11
J459	ASMA NE	11
K805	CALCULOSE VIA BILIAR SEM COLANGITE COLECISTITE	11
R568	OUTRAS CONVULSOES E AS NAO ESPECIFICADAS	11
T509	INTOXICACAO POR OUTRAS DROGAS MEDICAMENTOS SUBSTANCIAS BIOLOGICAS E NE	11
J020	FARINGITE ESTREPTOCOCICA	10
J028	FARINGITE AGUDA DEVIDA A OUTROS MICROORGANISMOS ESPECIFICADOS	10
K088	OUTROS TRANSTORNOS ESPECIFICADOS DOS DENTES E DAS ESTRUTURAS DE SUSTENTACAO	10
M100	GOTA IDIOPATICA	10
M796	DOR EM MEMBRO	10
S610	FERIMENTO DE DEDOS SEM LESAO DA UNHA	10
T269	CORROSAO DO OLHO E ANEXOS PARTE NAO ESPECIFICADA	10
E86	DEPLECAO DE VOLUME	9
H612	CERUME IMPACTADO	9
I64	ACIDENTE VASCULAS CEREBRAL NE COMO HEMORRAGICO ISQUEMICO	9
J304	RINITE ALERGICA NE	9
O639	TRABALHO DE PARTO PROLONGADO NE	9
R040	EPISTAXE	9
R060	DISPNEIA	9
T019	FERIMENTOS MULTIPLOS NAO ESPECIFICADOS	9
T150	CORPO ESTRANHO NA CORNEA	9
F059	DELIRIUM NE	8
L509	URTICARIA NE	8
N939	SANGRAMENTO ANORMAL DO UTERO OU DA VAGINA NE	8
R070	DOR DE GARGANTA	8
R520	DOR AGUDA	8
S903	CONTUSAO DE OUTRAS PARTES E PARTES NAO ESPECIFICADAS DO PE	8
T632	EFEITO TOXICO VENENO DE ESCORPIAO	8
X629	AUTOINTOXICACAO POR NARCOTICOS NCOP LOCAL NE	8
Y049	AGRESSAO POR FORCA CORPORAL LOCAL NE	8
A059	INTOXICACAO ALIMENTAR BACTERIANA NE	7
H669	OTITE MEDIA NE	7
K590	CONSTIPACAO	7
K591	DIARREIA FUNCIONAL	7
L039	CELULITE NE	7
L089	INFECCAO LOCALIZADA DA PELE E DO TECIDO SUBCUTANEO NE	7
R103	DOR LOCALIZADA EM OUTRAS PARTES DO ABDOME INFERIOR	7
R450	NERVOSISMO	7
S202	CONTUSAO DO TORAX	7
S400	CONTUSAO DO OMBRO E DO BRACO	7
B349	INFECCAO VIRAL NE	6

Codigo	Nome do CID	Qtde
M795	CORPO ESTRANHO RESIDUAL NO TECIDO MOLE	6
N289	TRANSTORNO NE DO RIM E DO URETER	6
O479	FALSO TRABALHO DE PARTO NE	6
S628	FRATURA DE OUTRAS PARTES E DE PARTES NAO ESPECIFICADAS DO PUNHO E DA MAO	6
W189	OUTRAS QUEDAS MESMO NIVEL LOCAL NE	6
Z008	OUTROS EXAMES GERAIS	6
D649	ANEMIA NE	5
E149	DIABETES MELLITUS NAO ESPECIFICADO SEM COMPLICACOES	5
I830	VARIZES DOS MEMBROS INFERIORES COM ULCERA	5
I872	INSUFICIENCIA VENOSA	5
K920	HEMATEMESE	5
L028	ABSCESO CUTANEO FURUNCULO E CARBUNCULO DE OUTRAS LOCALIZACOES	5
L600	UNHA ENCRAVADA	5
L97	ULCERA DOS MEMBROS INFERIORES NCOP	5
O210	HIPEREMESE GRAVIDICA LEVE	5
R98	MORTE SEM ASSISTENCIA	5
S015	FERIMENTO DO LABIO E DA CAVIDADE ORAL	5
S936	ENTORSE DISTENSAO DE OUTRAS PARTES E PARTES NAO ESPECIFICADAS DO PE	5
	NAO INFORMADO	4
B029	HERPES ZOSTER S/COMPLICACAO	4
B379	CANDIDIASE NE	4
G409	EPILEPSIA NE	4
H000	HORDEOLO E OUTRAS INFLAMACOES PROFUNDAS DAS PALPEBRAS	4
H830	LABIRINTITE	4
I500	INSUFICIENCIA CARDIACA CONGESTIVA	4
J011	SINUSITE FRONTAL AGUDA	4
J038	AMIGDALITE AGUDA DEVIDA A OUTROS MICROORGANISMO ESPECIFICADOS	4
K219	DOENCA DE REFLUXO GASTROESOFAGICO SEM ESOFAGITE	4
L309	DERMATITE NE	4
M139	ARTRITE NE	4
M542	CERVICALGIA	4
N110	PIELONEFRITE NAO-OBSTRUTIVA CRONICA ASSOCIADA A REFLUXO	4
N925	OUTROS TIPOS ESPECIFICADOS DE IRREGULARIDADE DA MENSTRUACAO	4
S600	CONTUSAO DE DEDOS SEM LESAO DA UNHA	4
S619	FERIMENTO DO PUNHO E DA MAO PARTE NAO ESPECIFICADA	4
S929	FRATURA DO PE NAO ESPECIFICADA	4
S934	ENTORSE E DISTENSAO DO TORNOZELO	4
T300	QUEIMADURA PARTE DO CORPO NAO ESPECIFICADA GRAU NAO ESPECIFICADO	4
V299	MOTOCICLISTA TRAUMATIZADO EM ACIDENTE DE TRANSITO NAO ESPECIFICADO	4
Y911	INTOXICACAO ALCOOLICA MODERADA	4
Z532	PROCEDIMENTO NAO REALIZADO DEVIDO DECICAO PACIENTE OUTRAS RAZOES E AS NE	4
Z719	ACONSELHAMENTO NE	4
B019	VARICELA S/COMPLICACAO	3
B084	ESTOMATITE VESICULAR DEVIDA A ENTEROVIRUS C/EXANTEMA	3
B49	MICOSE NE	3
C080	NEOPLASIA MALIGNA GLANDULA SUBMANDIBULAR	3
G430	ENXAQUECA SEM AURA	3
G510	PARALISIA DE BELL	3
H571	DOR OCULAR	3
I219	INFARTO AGUDO DO MIOCARDIO NE	3
I499	ARRITMIA CARDIACA NE	3
I849	HEMORROIDAS SEM COMPLICACOES NE	3
J159	PNEUMONIA BACTERIANA NE	3
K429	HERNIA UMBILICAL SEM OBSTRUCAO OU GANGRENA	3
L010	IMPETIGO	3
L020	ABSCESO CUTANEO FURUNCULO E CARBUNCULO DA FACE	3
M629	TRANSTORNO MUSCULAR NE	3
N309	CISTITE NE	3

Codigo	Nome do CID	Qtde
N329	TRANSTORNO NE DA BEXIGA	3
N758	OUTRAS DOENCAS DA GLANDULA DE BARTHOLIN	3
R000	TAQUICARDIA NAO ESPECIFICADA	3
R202	PARESTESIAS CUTANEAS	3
R252	CAIMBRAS E ESPASMOS	3
R31	HEMATURIA NAO ESPECIFICADA	3
R410	DESORIENTACAO NAO ESPECIFICADA	3
R739	HIPERGLICEMIA NAO ESPECIFICADA	3
S018	FERIMENTO NA CABECA DE OUTRAS LOCALIZACOES	3
S623	FRATURA DE OUTRO OSSOS DO METACARPO	3
S923	FRATURA DE OSSOS DO METATARSO	3
T119	TRAUMATISMO NAO ESPECIFICADO DE MEMBRO SUPERIOR NIVEL NAO ESPECIFICADO	3
T789	EFEITO ADVERSO NAO ESPECIFICADO	3
T887	EFEITO ADVERSO NAO ESPECIFICADO DE DROGA OU MEDICAMENTO	3
V069	PEDESTRE TRAUMAT COLISAO COM VEICULO NAO-MOTORIZADO ACID. NE TRANSITO OU NAO	3
W559	MORDEDURA OUTROS ANIMAIS LOCAL NE	3
Z001	EXAME DE ROTINA DE SAUDE DA CRIANCA	3
Z434	CUIDADOS A OUTROS ORIFICIOS ARTIFICIAIS DO TUBO DIGESTIVO	3
A64	DOENCAS SEXUALMENTE TRANSMITIDAS NE	2
A90	DENGUE	2
B972	CORONAVIRUS COMO CAUSA DE DOENCAS CLASSIFICADAS EM OUTROS CAPITULOS	2
B978	OUTROS AGENTES VIRAIIS COMO CAUSA DE DOENCAS CLASSIFICADAS EM OUTROS CAPITULOS	2
C169	NEOPLASIA MALIGNA ESTOMAGO NE	2
C260	NEOPLASIA MALIGNA TRATO INTESTINAL PARTE NE	2
C320	NEOPLASIA MALIGNA GLOTE	2
C349	NEOPLASIA MALIGNA BRONQUIOS OU PULMOES NE	2
F102	SINDROME DE DEPENDENCIA- P/ALCCOL	2
F410	TRANSTORNO DE PANICO	2
F453	TRANSTORNO NEUROVEGETATIVO SOMATOFORME	2
H651	OUTR OTITES MEDIAS AGUDAS NAO-SUPURATIVAS	2
H810	DOENCA DE MENIERE	2
I209	ANGINA PECTORIS NE	2
I469	PARADA CARDIACA NE	2
I48	FLUTTER E FIBRILACAO ATRIAL	2
I809	FLEBITE E TROMBOFLEBITE DE LOCALIZACAO NE	2
I950	HIPOTENSAO IDIOPATICA	2
J030	AMIGDALITE ESTREPTOCOCICA	2
J150	PNEUMONIA DEVIDA A KLEBSIELLA PNEUMONIAE	2
J202	BRONQUITE AGUDA DEVIDA A ESTREPTOCOCOS	2
J81	EDEMA PULMONAR NE DE OUTRA FORMA	2
J960	INSUFICIENCIA RESPIRATORIA AGUDA	2
K564	OUTRAS OBSTRUCOES DO INTESTINO	2
K599	TRANSTORNO INTESTINAL FUNCIONAL NE	2
K746	OUTRAS FORMAS DE CIRROSE HEPATICA E AS NE	2
L031	CELULITE DE OUTRAS PARTES DOS MEMBROS	2
L080	PIODERMITE	2
M109	GOTA NE	2
M511	TRANSTORNOS DE DISCOS LOMBARES E DE OUTROS INTERVERTEBRAIS RADICULOPATIA	2
M519	TRANSTORNO NE DE DISCO INTERVERTEBRAL	2
M652	TENDINITE CALCIFICADA	2
M719	BURSOPATIA NE	2
M939	OSTEOCONDROPATIAS NE	2
N946	DISMENORREIA NE	2
O234	INFECCOES NE DO TRATO URINARIO NA GRAVIDEZ	2
O623	TRABALHO DE PARTO PRECIPITADO	2
R072	DOR PRECORDIAL	2
R100	ABDOME AGUDO	2
R101	DOR LOCALIZADA NO ABDOME SUPERIOR	2

Codigo	Nome do CID	Qtde
R14	FLATULENCIA E AFECCOES CORRELATAS	2
R69	CAUSAS DESCONHECIDAS E NAO ESPECIFICADAS DE MORBIDADE	2
S010	FERIMENTO DO COURO CABELUDO	2
S223	FRATURA DE COSTELA	2
S300	CONTUSAO DO DORSO E DA PELVE	2
S500	CONTUSAO DO COTOVELO	2
S520	FRATURA DA EXTREMIDADE SUPER DO CUBITO	2
S729	FRATURA DO FEMUR PARTE NAO ESPECIFICADA	2
S810	FERIMENTO DO JOELHO	2
S819	FERIMENTOS DA PERNA PARTE NAO ESPECIFICADA	2
S836	ENTORSE DISTENSAO OUTRAS PARTES E NAO ESPECIFICADAS DO JOELHO	2
S900	CONTUSAO DO TORNOZELO	2
T07	TRAUMATISMOS MULTIPLOS NAO ESPECIFICADOS	2
T143	LUXACAO ENTORSE E DISTENSAO REGIAO NAO ESPECIFICADA CORPO	2
T16	CORPO ESTRANHO NO OUVIDO	2
T301	QUEIMADURA DE 1.GRAU PARTE DO CORPO NAO ESPECIFICADA	2
T900	SEQUELAS DE TRAUMATISMO SUPERFICIAL DA CABECA	2
V199	CICLISTA TRAUMAT EM UM ACIDENTE DE TRANSITO NAO ESPECIFICADO	2
V892	ACIDENTE DE TRANSITO VEICULO MOTORIZADO NE	2
W010	QUEDA POR ESCORREGAO TROPECAO RESIDENCIA	2
X239	CONTATO ABELHAS LOCAL NE	2
X299	CONTATO ANIMAIS PLANTAS SEM ESPECIFICACAO LOCAL NE	2
X999	AGRESSAO POR OBJETO CORTANTE PENETRANTE LOCAL NE	2
Z468	COLOCACAO E AJUSTAMENTO OUTROS APARELHOS ESPECIFICADOS	2
Z721	USO DE ALCOOL	2
A38	ESCARLATINA	1
A419	SEPTICEMIA NE	1
A513	SIFILIS SECUNDARIA DA PELE E DAS MUCOSAS	1
A539	SIFILIS NE	1
A600	INFECCAO DOS ORGAOS GENITAIS E DO TRATO GENITURINARIO P/VIRUS DO HERPES	1
B001	DERMATITE VESICULAR DEVIDO AO VIRUS DO HERPES	1
B020	ENCEFALITE P/VIRUS DO HERPES ZOSTER	1
B341	INFECCAO P/ENTEROVIRUS NE	1
B371	CANDIDIASE PULMONAR	1
C029	NEOPLASIA MALIGNA LINGUA NE	1
C159	NEOPLASIA MALIGNA ESOFAGO NE	1
C229	NEOPLASIA MALIGNA DO FIGADO NE	1
C539	NEOPLASIA MALIGNA COLO DO UTERO NE	1
C760	NEOPLASIA MALIGNA CABECA FACE E PESCOCO	1
D259	LEIOMIOMA DO UTERO NE	1
D570	ANEMIA FALCIFORME C/CRISE	1
D571	ANEMIA FALCIFORME S/CRISE	1
E101	DIABETES MELLITUS INSULINO DEPENDENTE COM CETOACIDOSE	1
E109	DIABETES MELLITUS INSULINO DEPENDENTE SEM COMPLICACOES	1
E145	DIABETES MELLITUS NAO ESPECIFICADO COM COMPLICACOES CIRCULATORIAS PERIFERICAS	1
E46	DESNUTRICAO PROTEICO-CALORICA NE	1
F103	SINDROME DE ABSTINENCIA- P/ALCOOL	1
F208	OUTRAS ESQUIZOFRENIAS	1
F388	OUTROS TRANSTORNOS ESPECIFICADOS DO HUMOR	1
F400	AGORAFOBIA	1
F409	TRANSTORNO FOBICO-ANSIOSO NE	1
F440	AMNESIA DISSOCIATIVA	1
G130	NEUROMIOPATIA E NEUROPATIA PARANEOPLASICAS	1
G419	ESTADO DE MAL EPILEPTICO NE	1
G448	OUTRAS SINDROMES DE CEFALEIA ESPECIFICADAS	1
G459	ISQUEMIA CEREBRAL TRANSITORIA NE	1
G589	MONONEUROPATIA NE	1
G919	HIDROCEFALIA NE	1

Codigo	Nome do CID	Qtde
H100	CONJUNTIVITE MUCOPURULENTA	1
H103	CONJUNTIVITE AGUDA NE	1
H113	HEMORRAGIA CONJUNTIVAL	1
H449	TRANSTORNOS NE DO GLOBO OCULAR	1
I00	FEBRE REUMATICA S/MENCAO DE COMPROMETIMENTO DO CORACAO	1
I080	TRANSTORNOS DE VALVAS MITRAL E AORTICA	1
I200	ANGINA INSTAVEL	1
I248	OUTRAS FORMAS DE DOENCA ISQUEMICA AGUDA DO CORACAO	1
I471	TAQUICARDIA SUPRAVENTRICULAR	1
I739	DOENCA VASCULAR PERIFERICA NE	1
I829	EMBOLIA E TROMBOSE VENOSAS DE VEIA NE	1
I890	LINFEDEMA NCOP	1
J014	PANSINUSITE AGUDA	1
J040	LARINGITE AGUDA	1
J100	INFLUENZA COM PNEUMONIA DEVIDA A VIRUS DA INFLUENZA IDENTIFICADO	1
J118	INFLUENZA COM OUTRAS MANIFESTACOES DEVIDA A VIRUS NAO IDENTIFICADO	1
J181	PNEUMONIA LOBAR NE	1
J200	BRONQUITE AGUDA DEVIDA A MYCOPLASMA PNEUMONIAE	1
J450	ASMA PREDOM ALERGICA	1
J841	OUTRAS DOENCAS PULMONARES INTERSTICIAIS COM FIBROSE	1
J969	INSUFICIENCIA RESPIRATORIA NE	1
J989	TRANSTORNO RESPIRATORIO NE	1
K050	GENGIVITE AGUDA	1
K210	DOENCA DE REFLUXO GASTROESOFAGICO COM ESOFAGITE	1
K253	ULCERA GASTRICA AGUDA SEM HEMORRAGIA OU PERFURACAO	1
K259	ULCERA GASTRICA NE COMO AGUDA CRONICA SEM HEMORRAGIA	1
K602	FISSURA ANAL NE	1
K804	CALCULOSE DE VIA BILIAR COM COLECISTITE	1
K808	OUTRAS COLELITIASES	1
K810	COLECISTITE AGUDA	1
K921	MELENA	1
K922	HEMORRAGIA GASTROINTESTINAL SOE	1
L022	ABSCESO CUTANEO FURUNCULO E CARBUNCULO DO TRONCO	1
L024	ABSCESO CUTANEO FURUNCULO E CARBUNCULO DOS MEMBROS	1
L030	CELULITE DE DEDOS DAS MAOS E DOS PES	1
L050	CISTO PILONIDAL COM ABSCESO	1
L209	DERMATITE ATOPICA NE	1
L258	DERMATITE DE CONTATO NE DEVIDA A OUTROS AGENTES	1
L259	DERMATITE DE CONTATO NE DE CAUSA NE	1
L409	PSORIASE NE	1
L664	FOLICULITE ULERITEMATOSA RETICULADA	1
L728	OUTRAS FORMAS DE CISTOS FOLICULARES DA PELE E DO TECIDO SUBCUTANEO	1
L905	CICATRIZES E FIBROSE CUTANEA	1
L989	AFECCOES DA PELE E DO TECIDO SUBCUTANEO NE	1
M199	ARTROSE NE	1
M436	TORCICOLO	1
M531	SINDROME CERVICOBRAQUIAL	1
M540	PANICULITE ATINGINDO REGIOES PESCOCO E DORSO	1
M543	CIATICA	1
M659	SINOVITE E TENOSSINOVITE NE	1
M670	TENDAO DE AQUILES CURTO	1
M712	CISTO SINOVIAL DO ESPACO POPLITEO	1
M930	LUXACAO DA EPIFISE SUPERIOR DO FEMUR	1
N19	INSUFICIENCIA RENAL NE	1
N209	CALCULOSE URINARIA NE	1
N288	OUTROS TRANSTORNOS ESPECIFICADOS DO RIM E DO URETER	1
N300	CISTITE AGUDA	1
N320	OBSTRUCAO DO COLO DA BEXIGA	1

Codigo	Nome do CID	Qtde
N40	HIPERPLASIA DA PROSTATA	1
N47	HIPERTROFIA DO PREPUCIO FIMOSE E PARAFIMOSE	1
N481	BALANOPOSTITE	1
N482	OUTROS TRANSTORNOS INFLAMATORIOS DO PENIS	1
N63	NODULO MAMARIO NE	1
N644	MASTODINIA	1
N739	DOENCA INFLAMATORIA NE DA Pelve FEMININO	1
N750	CISTO DA GLANDULA DE BARTHOLIN	1
N760	VAGINITE AGUDA	1
N768	OUTRAS INFLAMACOES ESPECIFICADAS DA VAGINA E DA VULVA	1
N830	CISTO FOLICULAR DO OVARIO	1
N898	OUTROS TRANSTORNOS NAO-INFLAMATORIOS ESPECIFICADOS DA VAGINA	1
N949	AFECCOES NE ASSOCIADAS C/ORGaos GENITAIS FEMININOS E C/CICLO MENSTRUAL	1
O069	ABORTO NE COMPLETO OU NE SEM COMPLICACOES	1
O211	HIPEREMESE GRAVIDICA COM DISTURBIO METABOLICO	1
O420	RUPTURA PREMATURA DE MEMBRANAS COM INICIO DO TRABALHO DE PARTO DE 24H	1
O429	RUPTURA PREMATURA DE MEMBRANAS NE	1
O909	COMPLICACAO DO PUERPERIO NE	1
P921	REGURGITACAO E RUMINACAO NO RECEM-NASCIDO	1
Q318	OUTRAS MALFORMACOES CONGENITAS DA LARINGE	1
R001	BRADICARDIA NAO ESPECIFICADA	1
R002	PALPITACOES	1
R17	ICTERICIA NAO ESPECIFICADA	1
R18	ASCITE	1
R198	OUTROS SINTOMAS SINAIS ESPECIFICADOS RELATIVOS AO APARELHO DIGESTIVO E ABDOME	1
R251	TREMOR NAO ESPECIFICADO	1
R300	DISURIA	1
R54	SENILIDADE	1
R55	SINCOPE E COLAPSO	1
R58	HEMORRAGIA NAO CLASSIFICADA EM OUTRA PARTE	1
R599	ADENOMEGLIA AUMENTO DE VOLUME DOS GANGLIOS LINFATICOS NAO ESPECIFICADO	1
R609	EDEMA NAO ESPECIFICADO	1
R633	DIFICULDADES DE ALIMENTACAO E ERROS NA ADMINISTRACAO DE ALIMENTOS	1
R91	ACHADOS ANORMAIS DE EXAMES PARA DIAGNOSTICO POR IMAGEM DO PULMAO	1
R960	MORTE INSTANTANEA	1
S024	FRATURA DOS OSSOS MALARES E MAXILARES	1
S056	FERIMENTO PENETRANTE DO GLOBO OCULAR SEM CORPO ESTRANHO	1
S099	TRAUMATISMO NAO ESPECIFICADO DA CABECA	1
S312	FERIMENTO DO PENIS	1
S411	FERIMENTO DO BRACO	1
S428	FRATURA DE OUTRAS PARTES DO OMBRO E DO BRACO	1
S501	CONTUSAO DE OUTRAS PARTES E NAO ESPECIFICADAS DO ANTEBRACO	1
S528	FRATURA DE OUTRAS PARTES DO ANTEBRACO	1
S611	FERIMENTO DE DEDOS COM LESAO DA UNHA	1
S620	FRATURA DO OSSO NAVICULAR DA MAO	1
S635	ENTORSE E DISTENSAO DO PUNHO	1
S800	CONTUSAO DO JOELHO	1
S801	CONTUSAO DE OUTRAS PARTES E DE PARTES NAO ESPECIFICADAS DA PERNA	1
S829	FRATURA DA PERNA PARTE NAO ESPECIFICADA	1
S901	CONTUSAO DE ARTELHO SEM LESAO DA UNHA	1
S912	FERIMENTO DE ARTELOS COM LESAO DA UNHA	1
S920	FRATURA DO CALCANEIO	1
S922	FRATURA DE OUTROS OSSOS DO TARSO	1
S924	FRATURA DO HALUX	1
T000	TRAUMATISMOS SUPERFICIAIS ENVOLVENDO A CABECA COM O PESCOCO	1
T139	TRAUMATISMO NAO ESPECIFICADO DE MEMBRO INFERIOR NIVEL NAO ESPECIFICADO	1
T140	TRAUMATISMO SUPERFICIAL DE REGIAO NAO ESPECIFICADO DO CORPO	1
T142	FRATURA DE REGIAO NAO ESPECIFICADA DO CORPO	1

Codigo	Nome do CID	Qtde
T171	CORPO ESTRANHO NA NARINA	1
T172	CORPO ESTRANHO NA FARINGE	1
T189	CORPO ESTRANHO EM PARTE NAO ESPECIFICADA DO APARELHO DIGESTIVO	1
T633	EFEITO TOXICO VENENO DE ARANHA	1
T659	EFEITO TOXICO DE SUBSTANCIA NAO ESPECIFICADA	1
T670	GOLPE DE CALOR E INSOLACAO	1
T743	ABUSO PSICOLOGICO	1
T950	SEQUELAS DE QUEIMADURA CORROSAO GELADURA DA CABECA E DO PESCOCO	1
W539	MORDEDURA DE RATO LOCAL NE	1
Y912	INTOXICACAO ALCOOLICA GRAVE	1
Z049	EXAME E OBSERVACAO POR RAZAO NE	1
Z080	EXAME SEGUIMENTO APOS TRATAMENTO CIRURGICO NEOPLASIA MALIGNA	1
Z111	EXAME ESPECIAL RASTREAMENTO DE TUBERCULOSE PULMONAR	1
Z209	CONTATO COM EXPOSICAO A DOENCAS TRANSMISSIVEL NE	1
Z718	OUTROS ACONSELHAMENTOS ESPECIFICADOS	1
Z733	STRESS NCOP	1
Z760	EMISSAO DE PRESCRICAO DE REPETICAO	1
TOTAL		6950

Evelyn Egydio
 Fat. Amb. SUS
 HOSPITAL DONA BALBINA

CONVENIO PMPF e IMPF
Pronto Socorro

Tomografias e Ultra-son

Mês: Janeiro de 2022

DATA	REGISTRO	SERVIÇO	LOCAL	CÓD SUS	VALOR SUS
01/jan	981068	Tomografia de Crânio	P.S.	02.06.01.007-9	R\$ 97,44
07/jan	1842	Tomografia de Torax	P.S.	02.06.02.003-1	R\$ 136,41
17/jan	6497	Tomografia de Crânio	P.S.	02.06.01.007-9	R\$ 97,44
21/jan	8853	Tomografia de Crânio	P.S.	02.06.01.007-9	R\$ 97,44
22/jan	9105	Tomografia de Crânio	P.S.	02.06.01.007-9	R\$ 97,44
23/jan	9311	Tomografia de Torax	P.S.	02.06.02.003-1	R\$ 136,41
23/jan	9518	Tomografia de Crânio	P.S.	02.06.01.007-9	R\$ 97,44
23/jan	9518	Tomografia Cervical	P.S.	02.06.01.001-0	R\$ 86,76
23/jan	9518	Tomografia Cervical	P.S.	02.06.01.001-0	R\$ 86,76
23/jan	9314	Tomografia de Torax	P.S.	02.06.02.003-1	R\$ 136,41
23/jan	9442	Tomografia de Torax	P.S.	02.06.02.003-1	R\$ 136,41
24/jan	9591	Tomografia de Torax	P.S.	02.06.02.003-1	R\$ 136,41
26/jan	10908	Tomografia de Crânio	P.S.	02.06.01.007-9	R\$ 97,44
27/jan	11122	Tomografia de Crânio	P.S.	02.06.01.007-9	R\$ 97,44
27/jan	11267	Tomografia de Torax	P.S.	02.06.02.003-1	R\$ 136,41
Total					R\$ 1.674,06

Evelyn Egydio
Fot. Amb. SUS
HOSPITAL DONA BALBINA

IRMANDADE DE MISERICORDIA DE PORTO FERREIRA

Sistema de Gerenciamento Hospitalar
SADT-Mensal -Externos
Janeiro de 2.022

Convênio	Quantidade	Valor
DBC	554	R\$10.536,03
SUS	1191	R\$9.087,88
Cassi	5	R\$161,96
Particular	47	R\$3.767,00
Unimed Pirassununga	13	R\$423,45
Univida	7	R\$340,14
São Francisco/Medporto	2	R\$73,23
Total	1819	R\$24.389,69

Evelyn Egydio
Fot. Amb. SUS
HOSPITAL DONA BALBINA

IRMANDADE DE MISERICORDIA DE PORTO FERREIRA

**Sistema de Gerenciamento Hospitalar
SADT-Mensal - Ambos
Janeiro de 2.022**

Convênio	Quantidade	Valor
DBC	600	R\$10.536,03
DBC Internados	46	R\$838,23
SUS	1191	R\$9.087,88
Cassi	5	R\$161,96
Particular	47	R\$3.767,00
Unimed Pirassununga	14	R\$466,36
Univida	7	R\$340,14
São Francisco/Medporto	2	R\$73,23
AFA	1	R\$37,38
Total	1913	R\$25.308,21

Evelyn Egydio
Fat. Amb. SUS
HOSPITAL DONA BALBINA

BRASIL

(HTTPS://GOV.BR)

ACESSIBILIDADE (/PAGES/ACESSIBILIDADE.JSP)

ALTO CONTRASTE



(/)

Buscar no Portal

Perguntas Frequentes
Consultas (/pages/consultas.jsp)Contato (<http://datasus.saude.gov.br/sistemas-e-aplicativos/suporte-tecnico/capitacao-service-desk>)

Bem vindo ao nosso novo site! Para acessar as funcionalidades que ainda não foram implementadas, favor clicar aqui. (<http://cnes2.datasus.gov.br>)

PÁGINA INICIAL (/) > CONSULTAS (.../CONSULTAS.JSP) > FICHA ESTABELECIMENTO

Dados Estabelecimento

CNES

2082322

CNPJ Próprio

55.189.930/0001-27

Nome Fantasia

HOSPITAL DONA BALBINA

Tipo de Estabelecimento

HOSPITAL GERAL

Gestão

MUNICIPAL

Natureza Jurídica(Grupo)

ENTIDADES SEM FINS LUCRATIVOS

CNPJ Mantenedora

Nome da Mantenedora

Cadastrado em

25/02/2003

Atualização na Base Local

02/02/2022

Última atualização Nacional

04/02/2022

Hospitalar - Leitos

Descrição	Leitos Existentes	Leitos SUS
▼ COMPLEMENTAR ()		
75 - UTI ADULTO - TIPO II	6	4
51 - UTI II ADULTO-SINDROME RESP. AGUDA GRAVE (SRAG)-COVID-19	5	0
▼ ESPEC - CIRURGICO ()		
01 - BUCO MAXILO FACIAL	1	1
03 - CIRURGIA GERAL	6	3
06 - GINECOLOGIA	2	1
08 - NEFROLOGIAUROLOGIA	1	0
11 - OFTALMOLOGIA	1	1
13 - ORTOPEDIATRAUMATOLOGIA	6	4
14 - OTORRINOLARINGOLOGIA	2	1
▼ ESPEC - CLINICO ()		
32 - CARDIOLOGIA	4	2
33 - CLINICA GERAL	12	8
40 - NEFROUROLOGIA	3	2
42 - NEUROLOGIA	3	1
▼ OBSTETRICO ()		
10 - OBSTETRICIA CIRURGICA	6	4
43 - OBSTETRICIA CLINICA	6	4
▼ PEDIATRICO ()		
45 - PEDIATRIA CLINICA	2	1

[^ Voltar para o topo](#)

Serviços

Perguntas frequentes

Contato (<http://datasus.saude.gov.br/sistemas-e-aplicativos/suporte-tecnico/capacitacao-service-desk>)

Dados abertos

Área de imprensa

Redes Sociais

Twitter (<https://twitter.com/cnesms>)

Youtube (<https://www.youtube.com/channel/UCBUDLhhe-Mp8QDTt1Ba3LMA>)

Facebook (<https://www.facebook.com/cnesms>)

Google+ (<https://plus.google.com/113786414575352654271>)

RSS

O que é?

Sobre o site

[Acessibilidade \(/pages/acesibilidade.jsp\)](/pages/acesibilidade.jsp)

[Mapa do site](#)

Suporte a sistemas: 136 - opção 8

e-mail: suporte.sistemas@datasus.gov.br (<mailto:suporte.sistemas@datasus.gov.br>)

Fale conosco: <http://datasus.saude.gov.br/fale-conosco> (<http://datasus.saude.gov.br/fale-conosco>)

Irmandade de Misericórdia de Porto Ferreira

**Relatório de Monitoramento Urgência / Emergência das Unidades Básicas de Saúde
Pronto Socorro**

Mês de Referência: Janeiro de 2022

DATA	QUANTIDADE
03/jan	4
04/jan	5
05/jan	2
06/jan	2
07/jan	1
10/jan	2
11/jan	1
12/jan	0
13/jan	1
14/jan	0
17/jan	3
18/jan	2
19/jan	1
20/jan	0
21/jan	1
24/jan	3
25/jan	1
26/jan	1
27/jan	1
28/jan	2
31/jan	1
Total	34

Enf. Maira Miranda
COREN/SP 335237
Coordenação de Pronto Socorro

**CONVÊNIO PMPF e IMPF
Pronto Socorro**

Indicador 5 : Óbitos no Pronto Socorro

Mês: Janeiro de 2022

Data	Chegada em óbito		Óbito durante atendimento		Total	SVO ?	
	Convênios	SUS	Convênios	SUS		Sim	Não
1					0		
2		1			1		1
3					0		
4					0		
5				1	1		1
6					0		
7	1				1		1
8					0		
9					0		
10	2	2			4	2	2
11					0		
12					0		
13	1				1		1
14				1	1		1
15					0		
16					0		
17			1		1		1
18					0		
19					0		
20					0		
21					0		
22					0		
23					0		
24					0		
25		1			1	1	
26					0		
27					0		
28					0		
29	1				1		1
30					0		
31					0		
Total	5	4	1	2	12	3	9
Total Geral	9		3		12		
Percentual	75%		25%		100%		

CONVÊNIO PMPF e IMPF
Pronto Socorro

Indicador 6 : Atendimento por Bairro SUS

Janeiro de 2022

Bairro	Quantidades	Observações
AEROPORTO	66	UBS Valdir Alvares Menendes
AGUAS CLARAS	163	USF Elza Falco Paschoanelli
ANESIA	264	USF Elza Falco Paschoanelli
ANIBAL	60	UBS Darcy Ripa
AREIA BRANCA	33	USF João Malaman
BANDEIRANTES	49	UBS Prof. João Teixeira CAIC
BELA VISTA	19	UBS Valdir Alvares Menendes
BOTAFOGO	39	UBS Augusto Pirondi
CENTENARIO	335	UBS Arllindo de Salzano
CENTRO	349	USF Amélia Pirond - CSII
CRISTO REDENTOR	409	UBS Augusto Pirondi
CUCA FRESCA	22	USF Elza Falco Paschoanelli
ESTANCIA DOS GRANJEIROS	31	UBS Darcy Ripa
ESTANCIA FLAVIA	1	USF Elza Falco Paschoanelli
ESTANCIA PORTO ALEGRE	75	USF Darcy Ripa - Porto Novo
INDEPENDENCIA	116	UBS Prof. João Teixeira CAIC
JANDYRA	264	USF Adaberto Pirondi - Independência
JARDIM DALVA	7	USF Mozart Baggio - Aguas Claras
JARDIM DAS PALMEIRAS	25	USF Augusto Pirondi - Cristo
JARDIM MODELO	26	UBS Prof. João Teixeira CAIC
JARDIM RECREIO	73	UBS Augusto Pirondi
JARDIM VITORIA	81	UBS Prof. João Teixeira CAIC
JOSE GOMES	69	UBS Prof. João Teixeira CAIC
LAGOA SERENA	79	USF Valdir Menendes - Serra D'Água
LAS PALMAS	3	UBS Antonio Galo
NAO INFORMADO	0	
OUTROS	20	
PARQUE DOS LARANJAIS	13	UBS Valdir Alvares Menendes
PASCHOAL SALZANO	353	UBS Arllindo de Salzano
PAULO CALISTO	67	USF Valdir Menendes - Serra D'Água
PORTO BELLO	471	UBS Antonio Galo
PORTO DOS IPES	15	UBS Prof. João Teixeira CAIC
PORTO NOVO	35	UBS Darcy Ripa
PORTO SEGURO	8	UBS Prof. João Teixeira CAIC
PRIMAVERA	241	USF Amélia Pirond - CSII
PROGRESSO	58	USF Amélia Pirond - CSII
RECANTO BELA VISTA	35	USF Valdir Menendes - Serra D'Água
RECANTO SALZANO	7	USF Arllindo Vicente - Salzano
RECREIO AEROPORTO	12	USF Valdir Menendes - Serra D'Água
SALGUEIRO	175	UBS Valdir Alvares Menendes
SANTA CRUZ	61	UBS Arllindo de Salzano
SANTA LUZIA	54	UBS Prof. João Teixeira CAIC

SANTA MARTA	81	USF João Malaman
SANTA ROSA	141	UBS Valdir Alvares Menendes
SANTO AFONSO	99	USF Augusto Pirondi - Cristo
SAO LAZARO	2	USF Arlindo Vicente - Salzano
SAO MANOEL	162	USF Amélia Pirond - CSII
SAO PEDRO	15	UBS Prof. João Teixeira CAIC
SERGIO DORNELLES	138	UBS Prof. João Teixeira CAIC
SERRA DAGUA	133	UBS Valdir Alvares Menendes
VILA DANIEL	172	USF Amélia Pirond - CSII
VILA MARIA	273	USF João Malaman
VILA NOVA	277	USF Amélia Pirond - CSII
VILA REAL	57	UBS Antonio Galo
VILA ROSARIO	17	USF Adaberto Pirondi - Independência
VILA SYBILLA	221	UBS Darcy Ripa
ZONA RURAL	368	-
TOTAL	6439	

Responsavel pela informação

Mira
Enf. Maira Miranda

COREN/SP 335237

Coordenação de Pronto Socorro

CONVÊNIO PMPF e IMPF
Indicador 8 : ATENDIMENTOS DO PRONTO SOCORRO POR HORA
 2021

HORA	Jan	Fev	Mar	Abr	Mai	Jun	Jul	Ago	Set	Out	Nov	Dez	TOTAL	%	MÉDIA	AT
0-1	180												180	49,18	180	
1-2	176												176	48,09	176	
2-3	125												125	34,15	125	
3-4	114												114	31,15	114	
4-5	119												119	32,51	119	
5-6	142												142	38,80	142	
6-7	249												249	68,03	249	
7-8	416												416	113,66	416	
8-9	455												455	124,32	455	
9-10	432												432	118,03	432	
10-11	454												454	124,04	454	
11-12	385												385	105,19	385	
12-13	356												356	97,27	356	
13-14	382												382	104,37	382	
14-15	381												381	104,10	381	
15-16	392												392	107,10	392	
16-17	377												377	103,01	377	
17-18	366												366	100,00	366	
18-19	414												414	113,11	414	
19-20	449												449	122,68	449	
20-21	404												404	110,38	404	
21-22	375												375	102,46	375	
22-23	325												325	88,80	325	
23-24	234												234	63,93	234	
Total	7702	0	0	0	0	0	0	0	0	0	0	0	7702	2104,37	1926	1553
%	100,00	0,00	0,00	0,00	0,00	0,00	0,00	0,00	0,00	0,00	0,00	0,00	100,00			4810

CONVENIO	Jan	Fev	Mar	Abr	Mai	Jun	Jul	Ago	Set	Out	Nov	Dez	TOTAL	%	MÉDIA	At Dia
SUS	5.921												5.921	76,88%	5.921	191,00
DBC	1.585												1.585	20,58%	1.585	51,13
UNIMED	124												124	1,61%	124	4,00
SÃO FRANCISCO	62												62	0,80%	62	2,00
UNIVIDA	2												2	0,03%	2	0,06
FUSEX	2												2	0,03%	2	0,06
PACOTE	0												0	0,00%	0	0,00
PARTICULAR	1												1	0,01%	1	0,03
CASSI	5												5	0,06%	5	0,16
CABESP	0												0	0,00%	0	0,00
CESP	0												0	0,00%	0	0,00
TOTAL	7702	0	0	0	0	0	0	0	0	0	0	0	7.702	100,00%	700	248,45
Nº DIAS	31														31 DIAS	
% SUS	76,88%	#DIV/0!	#DIV/0!	#DIV/0!	#DIV/0!	#DIV/0!	#DIV/0!	#DIV/0!	#DIV/0!	#DIV/0!	#DIV/0!	#DIV/0!	76,88%	76,88%	845,64%	

Evelyn
Evelyn EGYPTO
 Fat. Amb. SUS
 HOSPITAL DONA BALBINA

CONVÊNIO PMPF e IMPF

Indicador 8 : ATENDIMENTOS DO PRONTO SOCORRO POR HORA JANEIRO 2022

HORA	QUANT	TOTAL	%	MÉDIA
0-1	180	180	49,18	180
1-2	176	176	48,09	176
2-3	125	125	34,15	125
3-4	114	114	31,15	114
4-5	119	119	32,51	119
5-6	142	142	38,80	142
6-7	249	249	68,03	249
7-8	416	416	113,66	416
8-9	455	455	124,32	455
9-10	432	432	118,03	432
10-11	454	454	124,04	454
11-12	385	385	105,19	385
12-13	356	356	97,27	356
13-14	382	382	104,37	382
14-15	381	381	104,10	381
15-16	392	392	107,10	392
16-17	377	377	103,01	377
17-18	366	366	100,00	366
18-19	414	414	113,11	414
19-20	449	449	122,68	449
20-21	404	404	110,38	404
21-22	375	375	102,46	375
22-23	325	325	88,80	325
23-24	234	234	63,93	234
Total	7702	7702	2104,37	1.926
%	100,00	100,00		

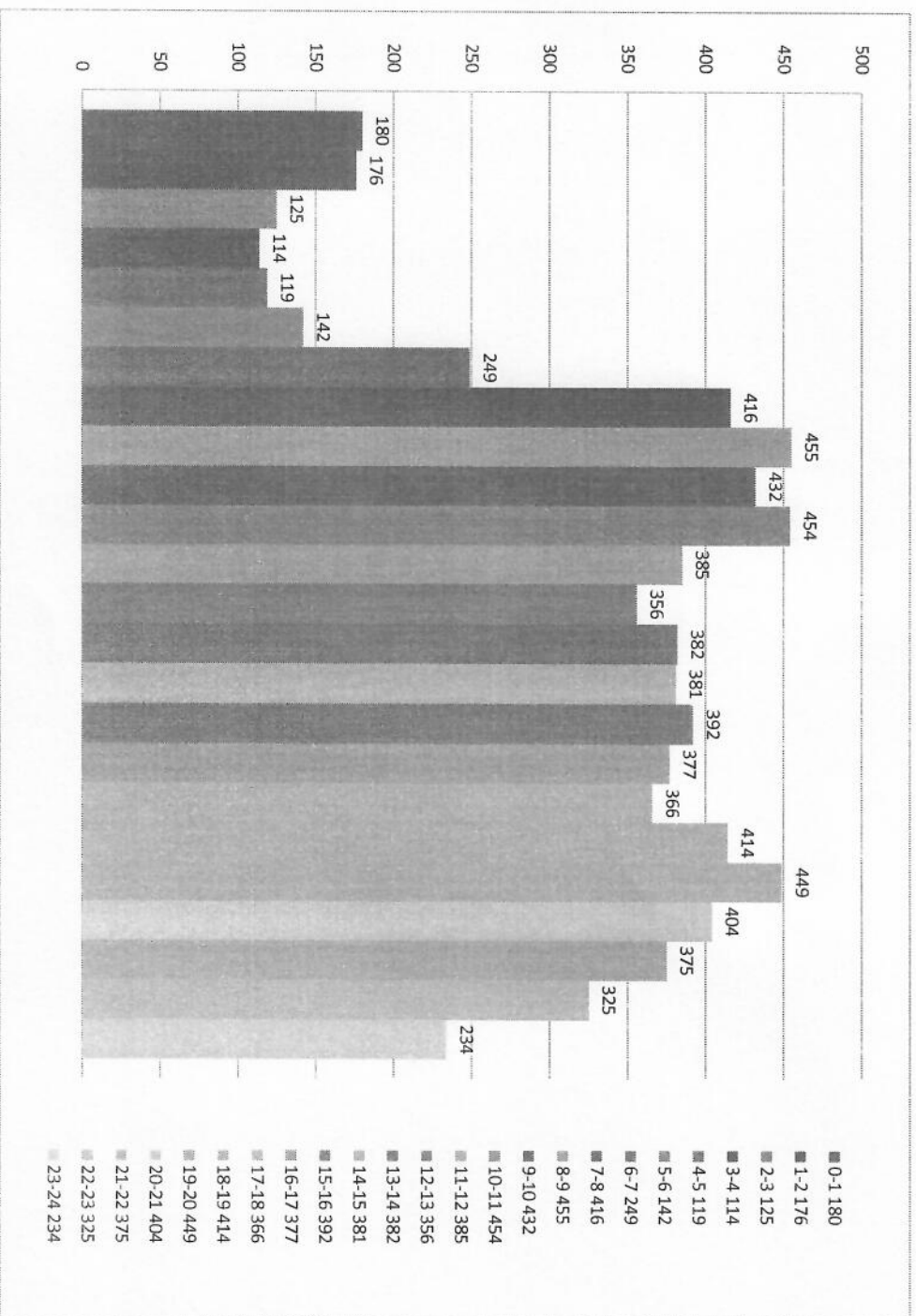

CONVÊNIO PMPF e IMPF
Indicador 8 : ATENDIMENTOS DO PRONTO SOCORRO - POR CONVÊNIO
2022

CONVÊNIO	Jan	TOTAL	%	MÉDIA	At Dia
SUS	5.921	5.921	76,88%	5.921	191,00
DBC	1.585	1.585	20,58%	1.585	51,13
UNIMED	124	124	1,61%	124	4,00
SÃO FRANCISCO	62	62	0,80%	62	2,00
UNIVIDA	2	2	0,03%	2	0,06
FUSEX	2	2	0,03%	2	0,06
PACOTE	0	0	0,00%	0	0,00
PARTICULAR	1	1	0,01%	1	0,03
CASSI	5	5	0,06%	5	0,16
CABESP	0	0	0,00%	0	0,00
CESP	0	0	0,00%	0	0,00
TOTAL	7702	7.702	100,00%	700	248,45

Nº DIAS 31

31 DIAS

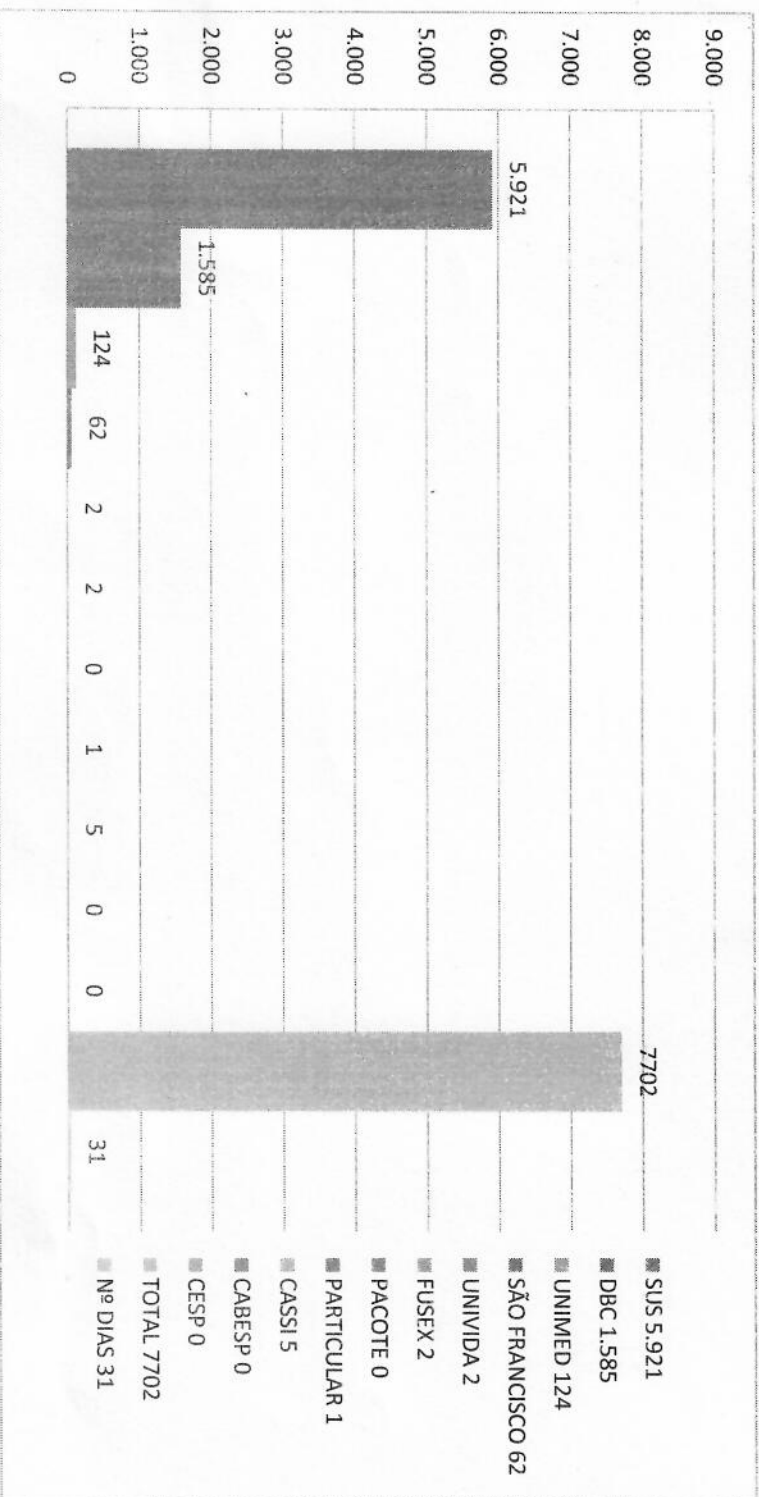

Evelyn Egydio
 Fat. Amb. SUS
 HOSPITAL DONA BALBINA

ATIVIDADES DE EDUCAÇÃO CONTINUADA / PERMANENTE

JANEIRO/2022

DATA	LOCAL	CARGA HORÁRIA	TEMA	ATIVIDADE DESENVOLVIDA	PÚBLICO ALVO	Nº PART
03 à 18	Setores	-	Prontuário Eletrônico do Paciente	Treinamento	Equipe de Enfermagem e Equipe Médica	-
07 e 31	Sala Segurança do Trab.	02:00	Instruções de Segurança e Saúde	Integração Segurança do Trabalho	Novos Colaboradores	8
10	Auditório*	04:00	Integração	Apresentação de Normas, Rotinas e Setores	Novos colaboradores	11
18	Maternidade	01:00	Bisturi Elétrico SS5015X	Treinamento	Equipe de Enfermagem Maternidade e Centro Cirúrgico	7
20	Auditório*	01:00	Brigada de Emergência	Reunião	Brigadistas	6
21	Auditório*	01:00	Comissão Interna de Prevenção de Acidentes	Reunião	Membros CIPA	6
27	Online	02:00	Cuidados Paliativos	Projeto ECHO Barretos Estudo de Caso	Equipe Multiprofissional	1
-	Auditório*	00:30	Controle de Infecção Hospitalar – Referente a Dezembro/2021	Reunião	Equipe CCIH	6
-	Auditório*	00:30	Núcleo de Segurança do Paciente	Reunião	Equipe NSP	6
Total						51

* Todas as atividades realizadas no auditório da instituição estão seguindo as regras de distanciamento social, com limitação de 30 ouvintes e higienização das mãos.

** Férias da enfermeira da Educação entre os dias 19/01 à 28/01.

Porto Ferreira, 07 de Fevereiro de 2022.

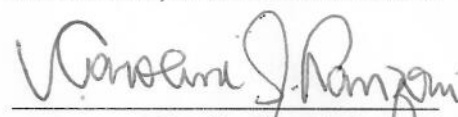

Caroline Siqueira Lanzoni
Enfermeira Educação Permanente
COREN-SP 435.429