

1 SISTEMA DE EXAUSTÃO - COZINHA  
ESCALA 1/25

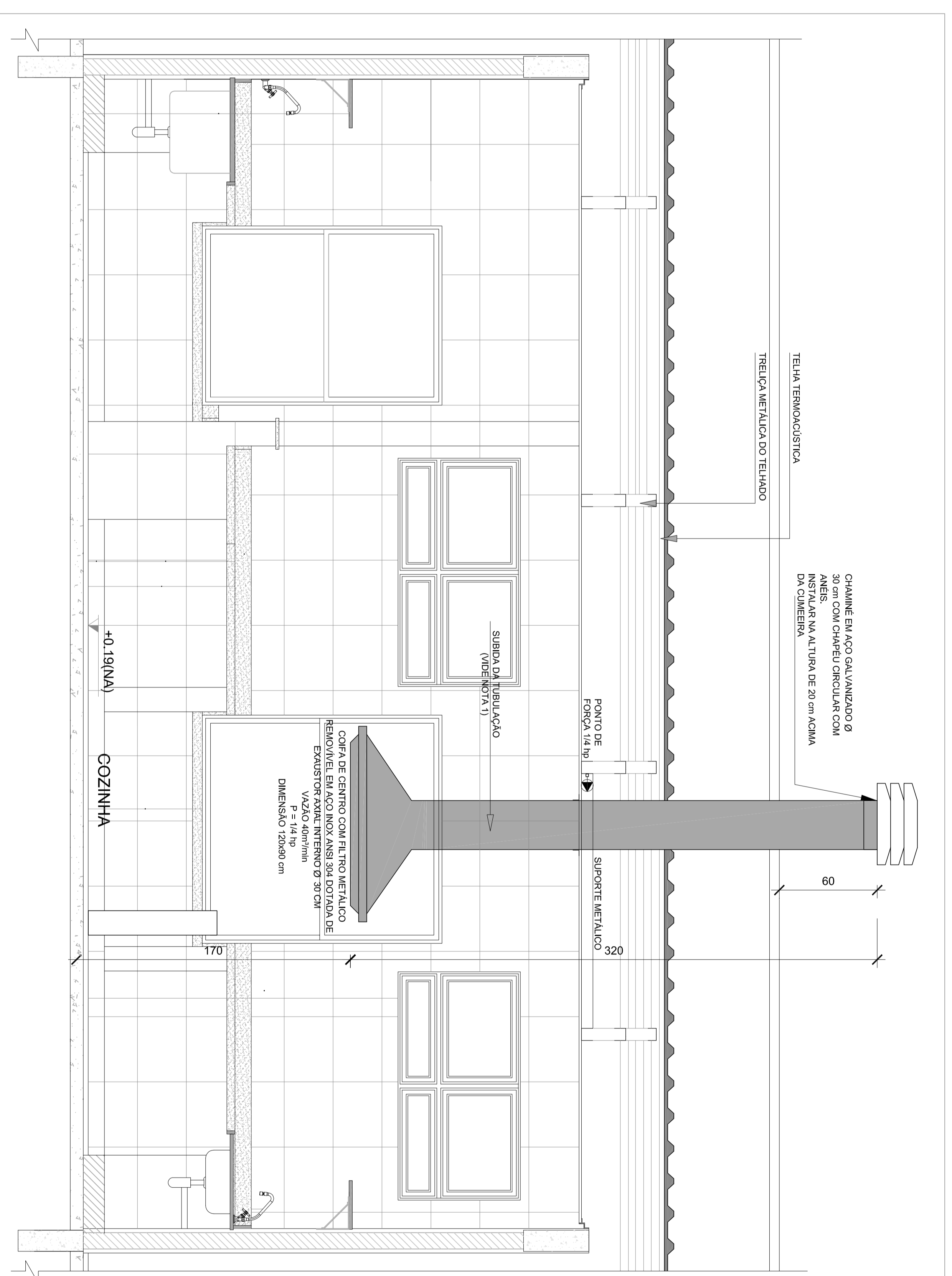

2 DETALHE - TUBULAÇÃO VERTICAL E EQUIPAMENTO  
ESCALA 1/25

- NOTAS TÉCNICAS**
1. PONTO DE SUBIDA DA TUBULAÇÃO:  
- NESTE PONTO A TUBULAÇÃO SOBE DA COIFA DIRETAMENTE ATRAVESSANDO O FORRO DE GESSO ATÉ A SAÍDA NO TELHADO.
  2. EXAUSTORES:  
- COMANDO DE ACOIONAMENTO DO EXAUSTOR DA COZINHA SERÁ POR INTERRUPTOR SIMPLES CONFORME PROJETO. NO CASO DOS BANHEIROS O ACOIONAMENTO SERÁ INTERRUPTOR AO CIRCUITO DE COMANDO PARA O BARRAMENTO DE PAINEL DE INSTALAÇÕES ELÉTRICAS.
  3. SAÍDA DE FORÇA PARA O EXAUSTOR:  
- NA SAÍDA PARA O AMBIENTE EXTERNO, A TUBULAÇÃO DEVE ESTAR VOLTADA EXCLUSIVAMENTE PARA A ABERTURA, SEM RESTRIÇÕES OU DESVIOS A SAÍDA DO AR.  
- PARA GARANTIR O ENGATE DA REDE DE DUTOS, AS ABRACADERAS PERFORADAS SERÃO FIXADAS NOS APOIOS (TANTO VERTICAL, COMO HORIZONTAL) POR MEIO DE PHILIPS TIKES\* CABEÇA DE PAINELAS BRANCO.
  4. FIXAÇÃO DOS APOIOS:  
- A FIXAÇÃO DOS APOIOS NA TRELIÇA METÁLICA DEVERÁ SER FEITA POR MEIO DE "ORIELHAS" DE AÇO CHATO ESPESURA 3 mm OU EQUIVALENTE DE PREFERÊNCIA SENDO AS MESMAS CONFECCIONADAS DE ATARAXANTE CABEÇA DE PAINEL A TELA METÁLICA, HAVERÁ A UTILIZAÇÃO DE PARAFUSO PHILIPS AUTO ATARAXANTE CABEÇA DE PAINEL A TELA METÁLICA, HAVERÁ A UTILIZAÇÃO DE PARAFUSO PHILIPS AUTO ELÉTRICAS E DAS AMPLIAÇÕES DAS ÁREAS.
- REFERÊNCIAS**
- MEMÓRIA DESCRITIVO E ESPECIFICAÇÕES TÉCNICAS;
  - PLANILHA DE QUANTITATIVOS.

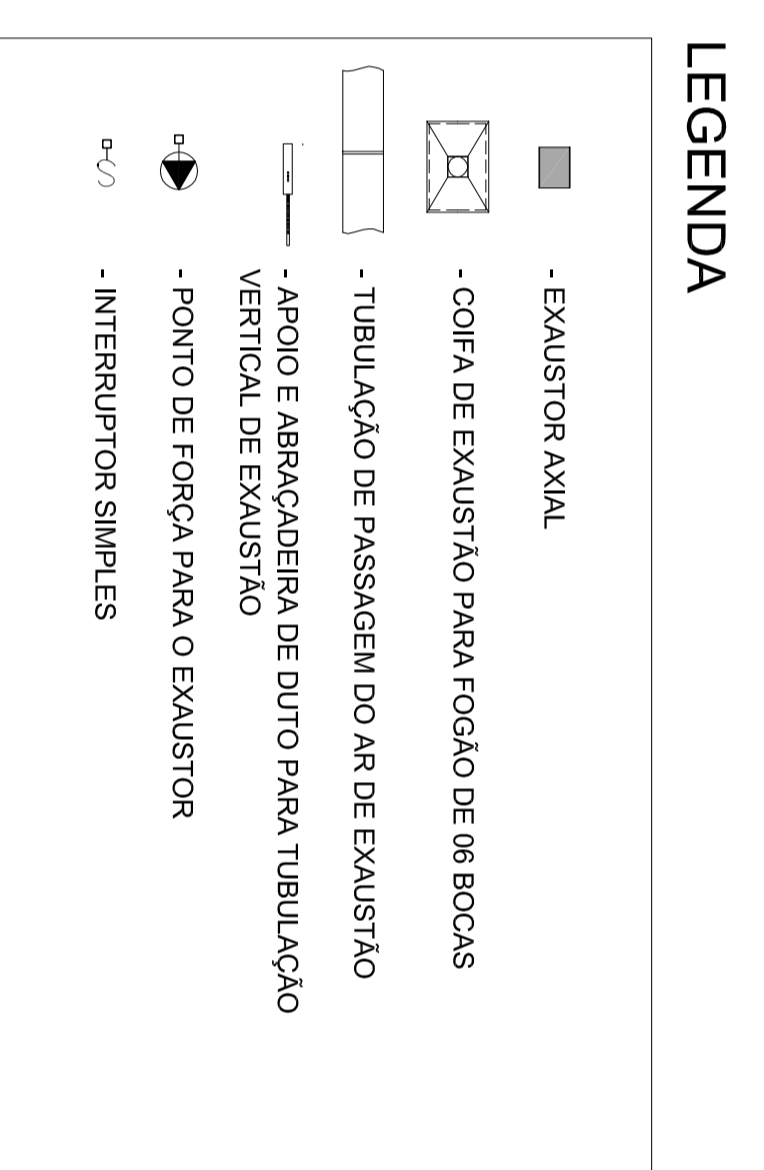

CROQUI DE REFERÊNCIA

Atendimento a NBR 9050/2015:

02 - JANEIRO/2017 - Alteração: quarto da área sanitária infantil 1 e 2, altura da pia-banheira, mobiliário e equipamento; altura mínima de instalação dos pontos de luzes e pontos de tomada; altura mínima de instalação dos pontos de tomada; altura mínima de instalação dos pontos de tomada; altura mínima de instalação dos pontos de tomada.

01 - AGOSTO/2016 - Alteração paredes - shift para tubulação hidráulica e desdramento; alteração da altura da pia-banheira.

Nº DATA DESCRIÇÃO

CONTROLE DE REVISÕES

**FNDE** *Fundo Nacional de Desenvolvimento da Educação*

Ministério da Educação

**PROJETO PADRÃO - FNDE**

PROPRIETÁRIO: \_\_\_\_\_

ENDEREÇO: \_\_\_\_\_

MUNICÍPIO - UF: \_\_\_\_\_

PROPRIETÁRIO: \_\_\_\_\_

RESP. TÉCNICO: \_\_\_\_\_

AUTOR DO PROJETO: \_\_\_\_\_

DIPO: \_\_\_\_\_

OSERVAÇÕES: \_\_\_\_\_

PROGRAMA PROINFÂNCIA - PROJETO TIPO 2

PROJETO DE INSTALAÇÕES

COORDENAÇÃO: \_\_\_\_\_

CGEST - Coordenação Geral de Infraestrutura Educacional

PLANTA BAIXA, CORTE E DETALHES

COZINHA

REVISÃO: \_\_\_\_\_

R.00 R.02

ESCALA: \_\_\_\_\_

INDICAÇÃO: \_\_\_\_\_

DATA: \_\_\_\_\_

JANEIRO/2017

PLANILHA: \_\_\_\_\_

01/01