

Itupeva

Cidade do turismo
e desenvolvimento



Plano de Contingenciamento

Material de apoio

Aplicação

Situação	Status
Enchente / Alagamento	Em construção
Incêndio	Pendente
Assalto	Pendente
Paralisações	Pendente
Acidentes	Pendente
Falta de energia elétrica	Pendente
Falta de Água	Pendente
Atentado	Pendente
Greve	Pendente

Versão	Revisão
1.0	15.02 a 15.12
2.0	16.12 a

Metodologia - PDCA

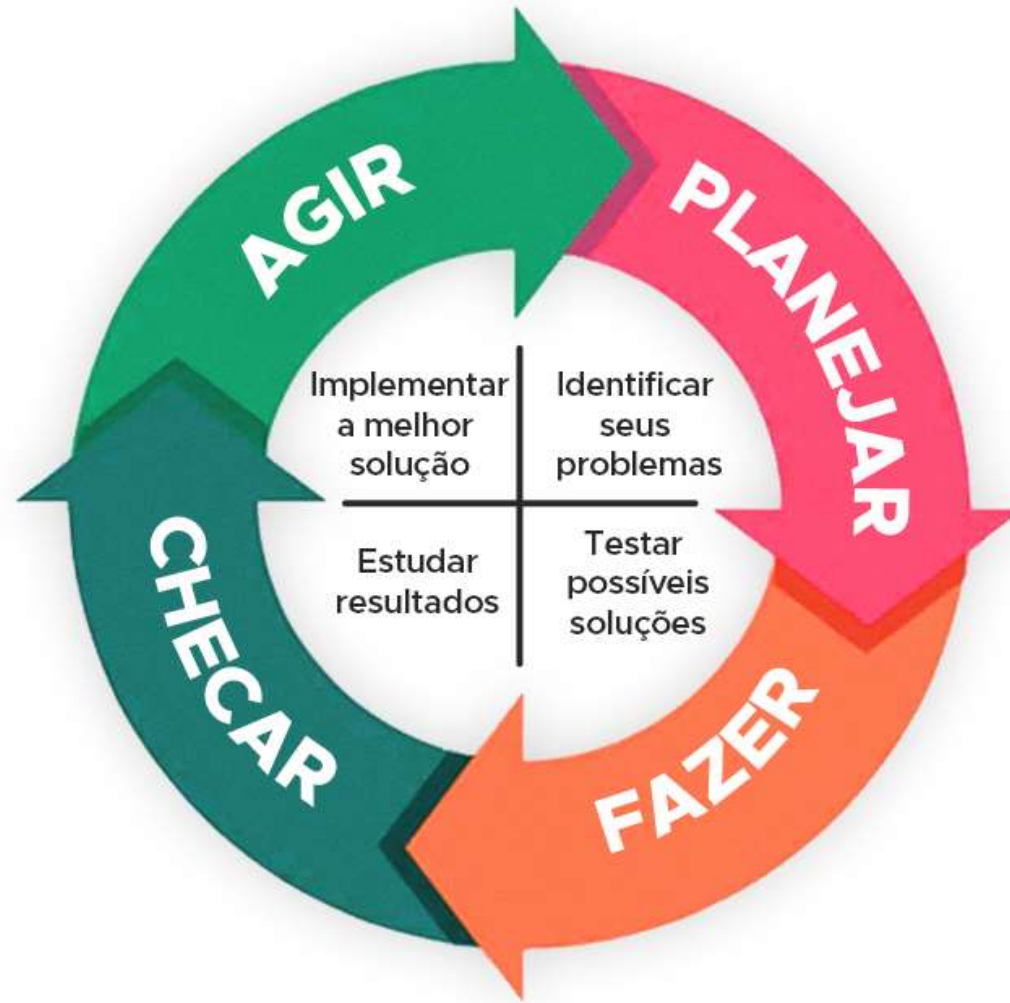

Metodologia - PDCA

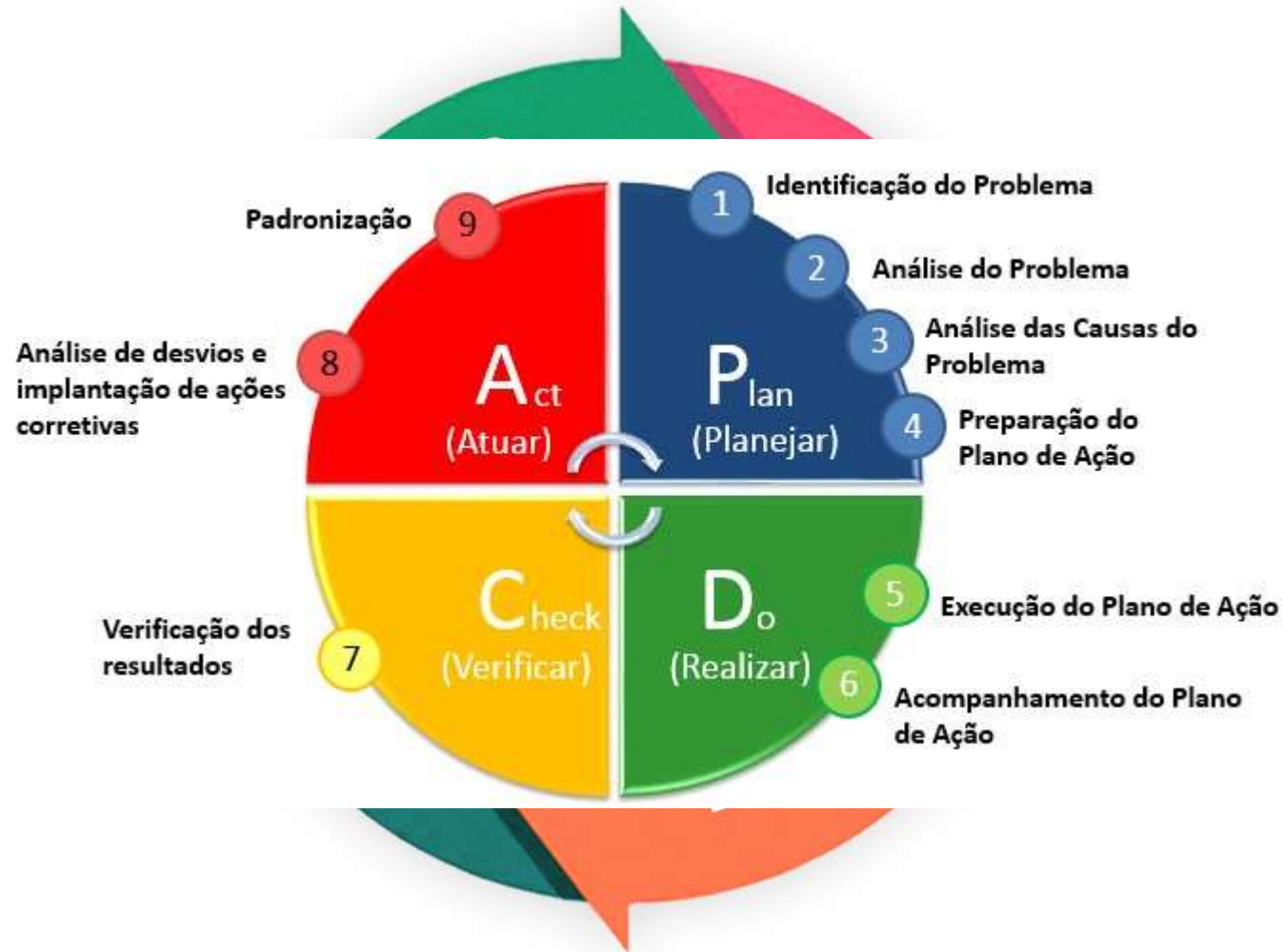

Comitê de Contingenciamento



Comitê de Contingenciamento

- Monitorar ações
- Apoio em aportar recursos para garantir ações necessárias

Comitê de Contingenciamento

QG – Responsável Jonas

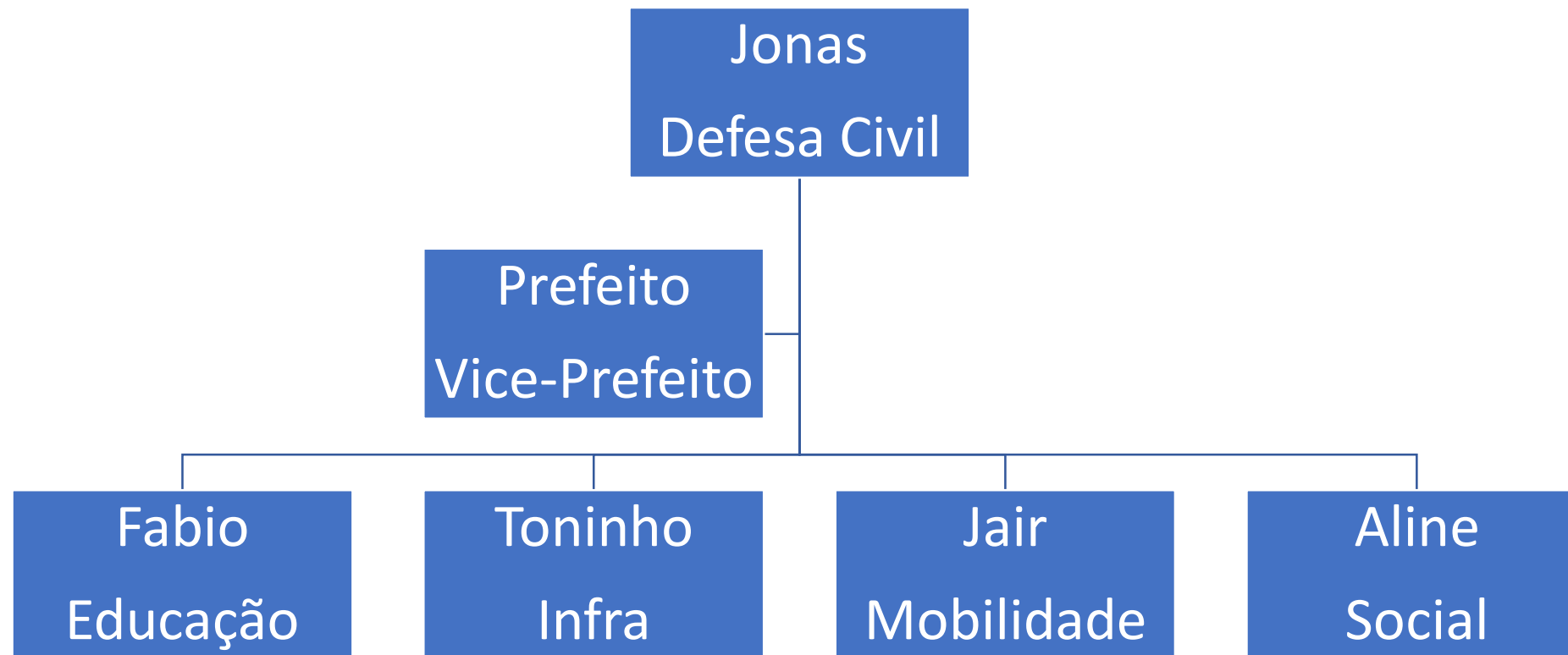

Grupo de Apoio



Grupo de Apoio

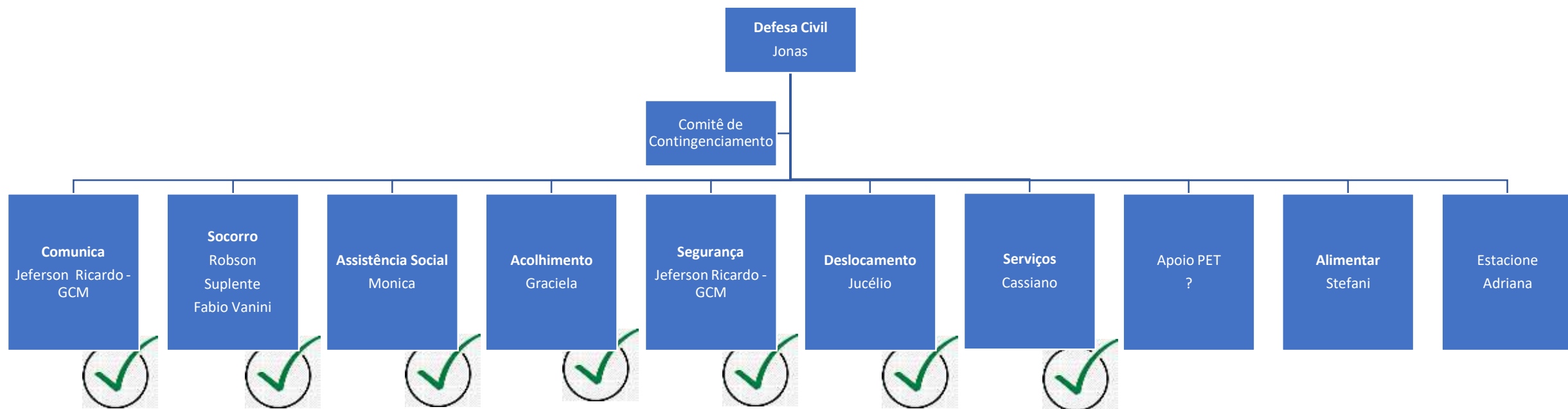

Grupo de Apoio

Mapa de Localidades



Rota de Transbordo

Bacia	Área de Risco	Inunda residência	
Lagoa	Jardim Alegria	Sim	
	Jardim Samambaia	Sim	
	Emancipadores		
	Rua Jundiáí		
	Nova Itupeva	Sim	
Piracatu	Santa Fé		
	Jd Ana Luiza		
	Rodovia Hermenegildo		
	Vila São João	Sim	
Caxambu	Lino Peixoto		

Rota de Transbordo

Bacia	Área de Risco	Inunda residência	
Jundiáí	Parque das Hortênsias	Sim	
	Sorocabana / Comunidade Pq das Mangas	Sim	
	-Quadalupi / Jd São Miguel	Sim	
Local	Guacuri		
Local	Santa Eliza		

Ação	Locais
Notificação de desocupação	7

Defesa Civil

- Ponto de referencia sobre situação
 - Para Comitê
 - Para publicação aos munícipes
- Responsável para alinhar com 156 comunicação com a população
- Responsável para alinhar publicações com área de comunicações – Site / Redes Sociais

Defesa Civil

Necessidade	Quantidade	Observação
Carro	1	
Equipe	2	

Recursos Desejáveis

Necessidade	Quantidade	Observação
Barco	2	
Radio comunicação	Todos	Para integrar todas frentes de trabalho ! GCM – individual Transito – Individual Ambulância – Sem radio Defesa Civil – sem rádio

Defesa Civil

Definições de apoio

Item

-Responsável por providenciar junto ao Estado os Kit's de apoio emergenciais

- Limpeza
- Alimentação
- Colchão

Será entregue na central de Donativos

-Responsável por alinhar informações pertinentes ao 156

Compartilhar os responsáveis

- Socorro
- Ponto de Triagem

- Responsável por definir informações a serem publicadas nos meios de comunicação da Prefeitura (matérias – site e redes sociais)

- Analise com jurídico sobre documento “compromisso” com entidades para apoio – ex Cristo Salva – local para abrigo

- Obter recurso para capa, bota e luva – com Segurança do Trabalho

-

Defesa Civil

Pendências

Item

- Redefinir grupo Compedec – Adriana e Stefani
- Definir lider do apoio PET
- Definir processo do pós enchente – grupos e ações
 - Laudos
 - limpeza
- Promover divulgação as comunidades envolvidas
 - Escolas
 - CCI (se for)
 - Abobrinha
- QG – garantir café, garrafa, açúcar, bolacha
- QG – impressora, papel
- Conversar com Mormons – José Gomes – para compartilhar necessidades – recursos e pessoas de apoio (pessoas para doação 0 a 50 ...)
- Confirmar local para ‘guardar’ este itens
- Avaliar “telefone” comunicação – com GCM – alinhar estratégia

Comunica



Comunica

- Monitorar as áreas indicadas
- Ser apoio ao grupo de Socorro na ação de notificação da remoção
- Notificar a Defesa Civil

Comunica

Jeferson
Ricardo - GCM

Comunica

Recursos Necessários

Necessidade	Quantidade	Observação
Pessoas	2	Para ações em campo
Automóvel	2	
Megafone	2	Utilizar o da defesa Civil
Radio comunicação		Somente GCM

Recursos Desejáveis

Necessidade	Quantidade	Observação
Aviso sonoro		Não disponível

Grupo de Socorro



Socorro

- Providenciar recursos necessário para Remoção de pessoas na área mapeada
 - Considerando grupo mapeado – Acamados e Portadores de Deficiência
 - Garantir transporte das pessoas da triagem para locais de acolhimento
- Mapear necessidade com base na situação apresentada
- Organizar e direcionar apoio conforme a situação necessita
- Utilizar-se do time de Comunica para apoio na remoção das pessoas
- Notificar a Defesa Civil

[Plano detalhado !](#)

Socorro

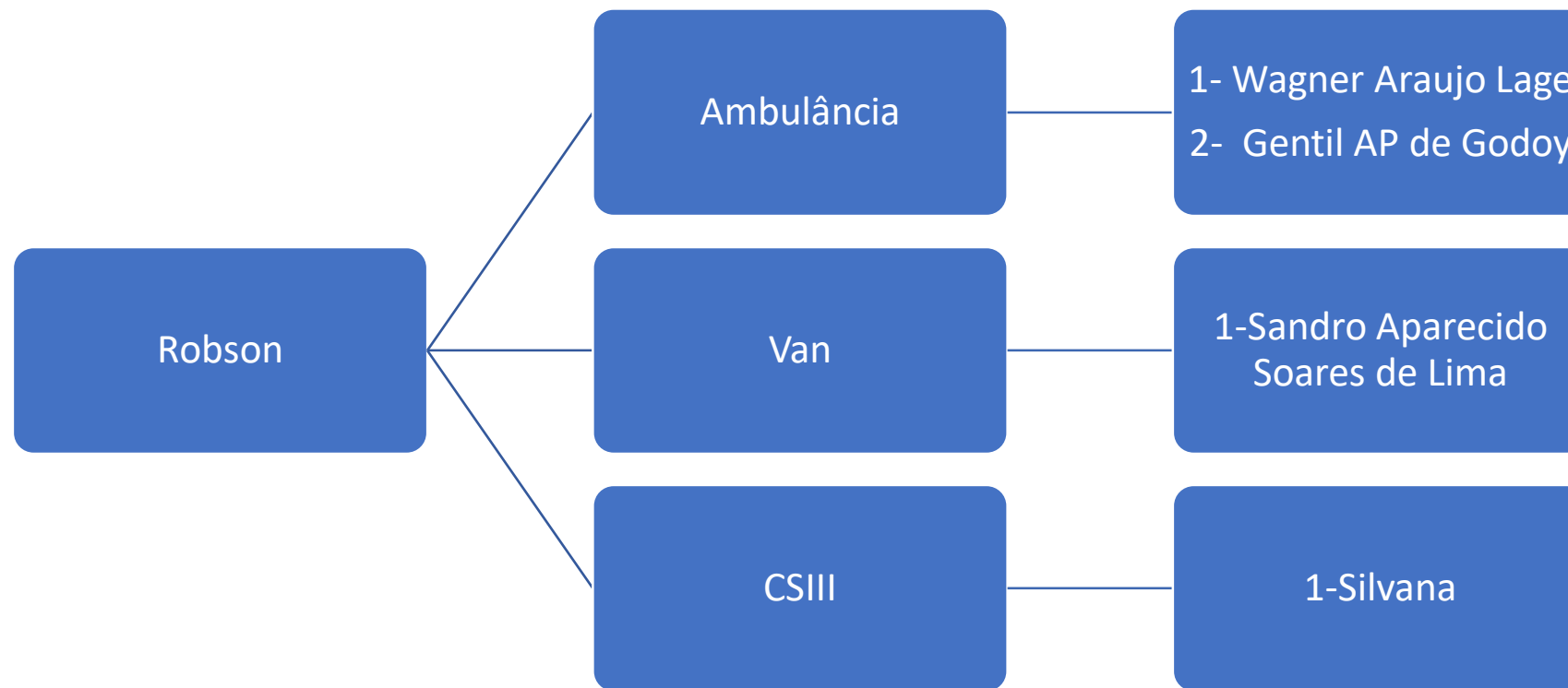

Socorro

Recursos Necessários

Necessidade	Quantidade	Observação
Ambulância	3	3 reserva 4 pessoas por turno
Van	6	Com motorista 3 pessoas por turno
Pessoas para Atendimento UBS	12	CSIII – 2 enfermeiros e 4 técnicos
Lista pessoas acamadas	-	Obtido lista com grupo “Melhor em casa” Deve ser atualizado – bimestralmente Deve manter lista atualizada com até 3 contatos telefônicos para contato
Lista pessoas com deficiência	-	Obtido lista com VE – Vacina Covid Deve ser atualizado – bimestralmente Deve manter lista atualizada com até 3 contatos telefônicos para contato

Lista de pacientes acamados – UBS Vila São João

NOME	ENDEREÇO	CONTATO	COMORBIDADE	DT DE NASC.
Maria do Socorro Alves Patriota	Rua Jose Tonoli, 15	963457296	Acamada e atrofia	08/02/1945
Valter Jose Pereira da Silva	Rua Deputado Ulisses Guimarães, 219	941825746	Ferida crônica e convulsão +DM	02/12/1957
Adenice Silva Santos	Rua Felix Hassum, 29	990150392	ICC grave (chagas)	25/11/1951
Pedro Henrique de Melo Cavalcante	Romeira y Romeira, 417	986691665	Sequela de Meningite / PC	
Vilmar Brito de Assis	Ulisses Guimarães, 291	956281288	Idade avançada, anemia	
Maria Vianna Aleixo	Ulisses Guimarães, 285	999468313	Amputação/cadeirante	
Aureliano Lima Santos	Ulisses Guimarães, 259	985613588	Acamado/avc	
Antonio Carlos da Silva	Ulisses Guimarães, 219	981468245	Avc/valvula na cabeça + Renal Crônico	
Cinyra Andrade Santos	ulisses Guimarães, 278	933648220	Mal de Parkinson	
Antonio João Ramos	Ulisses Guimarães, 254		Insuficiencia renal + Hemodialise	
Luan Gonçalvez Correia	Ulisses Guimarães, 400	992649205	Sequela de meningite / cadeirante	
Claudio Roberto Araujo Cabral	Romeira y Romeira, 206	964199483	Insuficiencia renal + Hemodialise	
Nicolina de Oliveira	Romeira y Romeira, 56	985952411	Idade avançada	06/02/1939
Andreia Oliveira Donato	Romeira y Romeira, 159		Síndrome do Pânico e Depressão	

Lista de pacientes acamados – UBS Vila São João

NOME	ENDEREÇO	CONTATO	COMORBIDADE	DT DE NASC.
Valdeci Oliveira	Romeira y Romeira, 270		Sequela após Trauma	
Maria Farias Machado	Emilio Checinato, 605		DM, Psiquiatria	12/06/1960
Jose Roberto Fabbi	Emilio Checinato, 408		AVC/ DM	10/04/1951
Denise Donizete Feitosa	Emilio Checinato, 565		Depressão e Obesidade	06/02/1957
Joao de paula Filho	Emilio Checinato, 869		lupus + Idade	30/04/1951
Maria Aparecida Oliveira	Emilio Checinato, 869		Dificuldade de locomoção	27/05/1948
Eunice Batista Oliveira	Emilio Checinato, 1087		DM, AVC	01/07/1946
Manoel Joaquim de Almeida	Emilio Checinato, 879		IDOSO	22/11/1934
Anesia Bueno de Almeida	Emilio Checinato, 879		IDOSA e DM	12/03/1940
Geni Massucato Moura	Emilio Checinato, 889		DM, Sequela de AVC	14/03/1951
Joao Pereira Moura	Emilio Checinato, 889		HAS e cir hernia (IDOSO)	07/09/1948
Yolanda Morais Pauser	Emilio Checinato, 895		DM + IDOSA	18/06/1942
Ana Cardoso	Emilio Checinato, 1491		DM, déficit visual	16/08/1936
Maria Bertagna Matos	Diogo randal Filho, 46		Acamada + DM	24/02/1930

Socorro

Acamados

Lista de pacientes acamados – UBS Vila São João

NOME	ENDEREÇO	CONTATO	COMORBIDADE	DT DE NASC.
Marilene Guimarães de Oliveira	Diogo randal Filho, 46		PSIQUIAtrica?	05/06/1951
Missae Komatsu	Diogo randal Filho, 20		Idosa	30/07/1941
Rosa Maria Oliveira Donato	Diogo randal Filho, 120		Ulcera em MMII + DM	18/08/1953
Anesia da Rosa	Ricardo Aizza, 160		DPOC, HAS, DM	26/08/1954
Elva Dalgino Rodrigues	Rua Valinhos, 44	957863222	DM, HAS, DPOC	03/08/1947
Neide de Moura	Rua Louveira, 88	950231577	HAS, Vulnerabilidade social	04/10/1958
Jose Cabral	Rua Louveira, 65	998584471	Depressão	27/11/1948
Teresinha Seque Riche	Rua Vinhedo,67	943799014	DM, HAS, Psiquiatria	26/09/1952
Donizete Aparecido Seque	Rua Vinhedo,67	943799014	HAS, psiquiatria	05/06/1959
Aparecida Maria garcia Valho	Rua Itu,	934865107	HAS, AVC, DM	15/10/1956
Elaine Cristina Bonequini	Rua Maranhão		Feriada em Perna, psiquiatria	
Victor Hugo Colombera	Rua Salto, 60	964878740	deficiencia visual-HAS e DM	19/01/1982
Jennifer Evelin da Silva	Rua Mercado Zachi, 156	939312125	acamada	23/11/1985
Odila Malavazzi Simionato	Rua Jose Narcizo, 123	995903296	Idade avançada	06/03/1939
Jose Simionato	Rua Jose Narcizo, 123	995903296	Idade avançada	01/10/1934

Lista de pacientes acamados – UBS PQ HORTENSIAS

NOME	ENDEREÇO	CONTATO	COMORBIDADE	DT DE NASC.
Maria Rosa da Silva	Rua Cabo Sérgio Luiz Casaroli, 117	4496-4857	Dificuldade de locomoção	
Ide Aparecida Silvestre	Rua Cabo Sérgio Luiz Casaroli, 132	97306-4400	Paciente teve AVC	
Devanir Aparecida dos Santos	Rua Alberto Mondin, 78	99950-0349	Paciente em estado vegetativo	
José Soares de Oliveira	Rua Angelina Marques Bonequini, 27	94166-7007	Dificuldade de locomoção	
Maria de Lourdes da Silva	Rua Pedro Ferreira, 361	98178-1455	Cadeirante	
Patrick Allan Oliveira	Rua Pedro Ferreira, 224	99415-8301	Cadeirante	

Lista de pacientes acamados – JD ALEGRIA

NOME	ENDEREÇO	CONTATO	COMORBIDADE	DT DE NASC.
Maria Edilma de Oliveira	Rua José Pedro Rodrigues, 139	4496-4857	Dificuldade de locomoção	



Socorro

Recursos Necessários

Necessidade	Quantidade	Observação
Radio comunicação	10	
Carro 4 x4	1	Pickup



Socorro

Pendências

Item
Avaliar melhor forma de realizar comunicação (como avisar as pessoas) – Acamados e Portadores de deficiência. Utilizando time de Comunica para apoio
Obter apoio de Onibus (educação) para locais de difícil acesso

Acolhimento



Acolhimento

- Em até 2 horas tornar acessível locais definido para acolhimento
- Notificar Defesa Civil e Assistência Social e da disponibilidade dos locais
- Solicitar segurança a GCM para cada local
- Garantir Infraestrutura adequada e aprovada pela Defesa Civil
- Garantir que recursos estejam disponíveis – realizando teste/visitas periódicas

Acolhimento

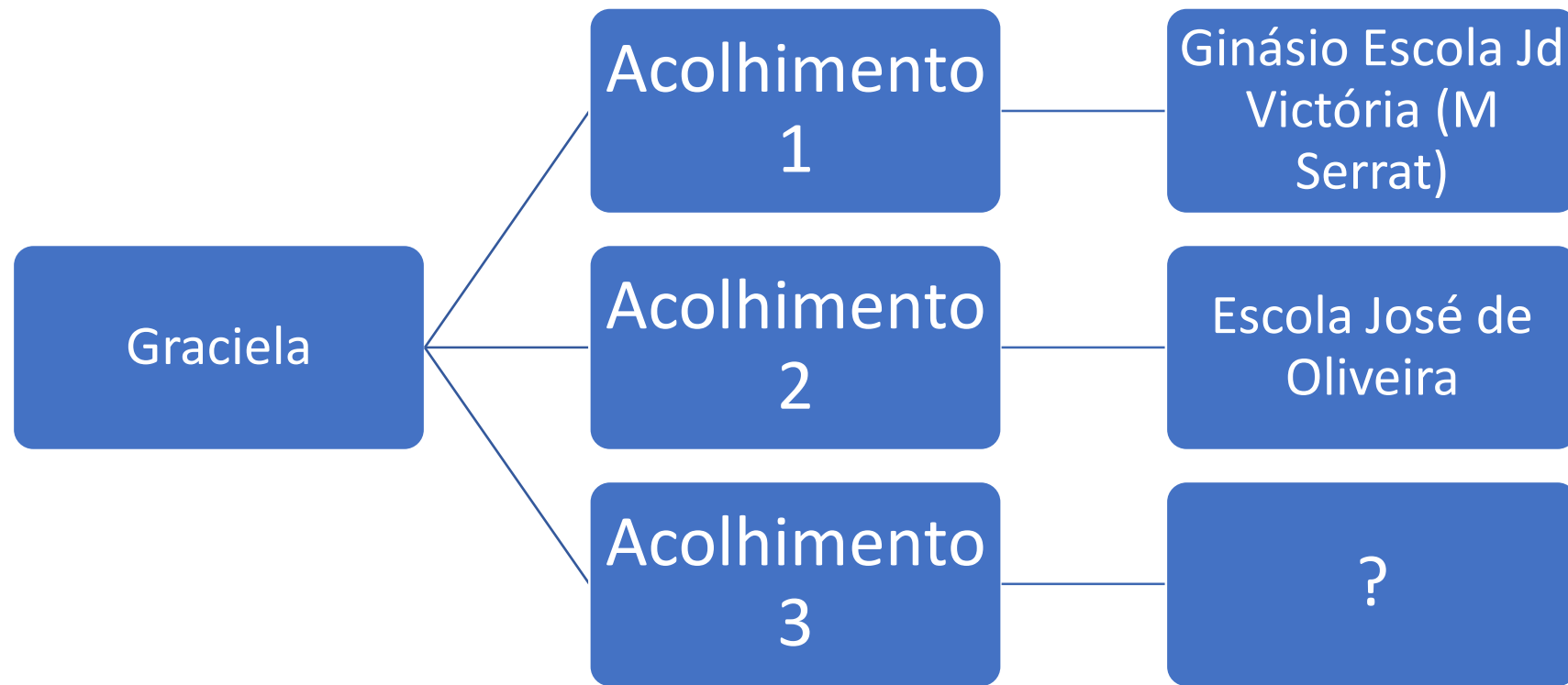

Acolhimento

Ginásio Escola Jd
Victória (M
Serrat)

Suporta 200
pessoas

Líder de
apoio – Rose
Granda

Estrutura
para – 150
pessoas

Escola José de
Oliveira

Suporta 72
pessoas

Líder de
apoio -
Mirian

Sem
estrutura !

?

Suporta xx
pessoas

Idoso
Cadeirante

Líder de
apoio -

Social – 50 colchões

Esporte – 205 colchões - usar 100

Acolhimento

Recursos Necessários

Necessidade	Quantidade	Observação
Banheiros – Feminino e Masculino		-Papel higiênico - Papel para secar as mãos - Sabão para higienização - Álcool para higienização
Local para Banho – Feminino e Masculino		-Sabonete, Shampoo - Toalha - Fralda
Recepção	1	Uma pessoa para ser ponto focal do acolhimento. Indicado recursos disponíveis e orientações pertinentes.
Colchão		Casal / Solteiro
Cobertor		Casal / Solteiro
Lençol		Casal / Solteiro
Alimentação		Garantir alimentação para time de apoio de todas frentes e pessoas assistidas no local.
Kit de “largada”		Limpeza – materiais para garantir ações iniciais Alimentação – garantir o mínimos para atendimento inicial.

Acolhimento

Pendências

Item

Locais onde pode ficar sem acesso
-- quilombo por exemplo

Mapear as necessidades – para o acolhimento (materiais)

Banheiros
Cobertores
Alimentação

CCI – Precisa de revisão de banheiros para isolamento para banho, necessita definir equipa de apoio

Ampliar o volume de recursos disponíveis – ex colchão

Alinhar com Gra necessidade de recursos a serem compartilhados com “mormons” - José Gomes

- material
- recursos humanos nos abrigos

Garantir “onde” será guardado

Agendar reunião – nas escolas – reunião dos pais – para compartilhar Plano e envolver comunidade. Avaliar reunião em sala ou em grupo.

Assistência Social



Assistência Social

- Preparar o local de Triagem, e gerenciar a operação
- Preparar o local de Donativos, e gerenciar operação
- Notificar o time de Resgate e Defesa Civil
- Estar no local de acolhimento para recepção e qualificação das pessoas
- Direcionar ações pertinentes
 - Visita as residências afetadas
 - Estruturação de recursos para apoio
 - Limpeza
 - Cesta básica
- Organizar recepção e distribuição dos donativos

Assistência Social

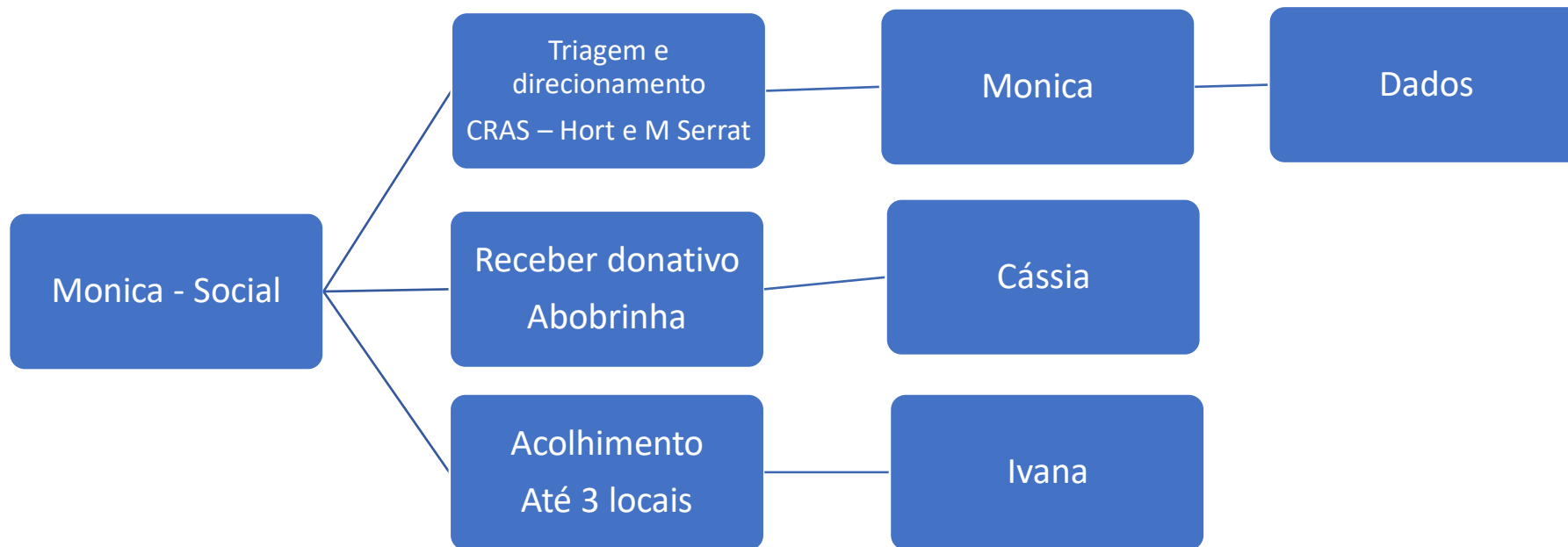



Assistência Social

Pendências

Item

- Definir quem recebe donativo
- Alinhar sobre apresentação para comunidade que utiliza Abobrinha – local receber doações
- Confirmar com Mormons – 10 a 50 pessoas para apoio na recepção de donativos – ponto focal Monica



Assistência Social

Recursos Necessários – por bairro

Necessidade	Quantidade	Observação
Equipe do Social	20	Acolhimento – 2 pessoas por local Triagem – 2 pessoas por local Donativo – 10 pessoas
Carro de transporte	1	

Segurança



Segurança

Jeferson
Ricardo - GCM

Segurança

- Disponibilizar apoio para monitorar risco eminente
- Disponibilizar apoio para local de acolhimento
- Disponibilizar apoio para local de arrecadação de donativos
- Compartilhar informações do monitoramento com a defesa Civil

Deslocamento



[Plano Detalhado !](#)

Deslocamento

- Avalia situação e área impactada
- Avalia melhor estratégia de mobilidade
- Aplicar estratégia
- Monitora & Ajusta estratégia
- Escala apoio para desobstrução de vias



Deslocamento

Jucélio

Deslocamento

Necessidade	Quantidade	Observação
Agente de transito	6	- 2 por viatura (3 carros) -Noturno – 4 pessoas
Veículos	5	3 Carros - Disponível 2 Motos – Sobreaviso Noturno - 2 Carros
Queda de arvore		Aciona o DEMP
Via Obstruída		Aciona InfraEstrutura – Romeu / Toninho
Rotas	-	Definir rotas alternativas para locais sem acessos pelas as vias “conhecidas”. Ex Quilombo. Deve ser compartilhado com os demais grupos de apoio



Deslocamento

Recursos Desejáveis

Necessidade	Quantidade	Observação
Viatura	1	De 3 para 4
Agentes	2	De 6 para 8



Deslocamento

Pendências

Item

Serviços



Serviços

- Avalia situação e área impactada e aciona ações cabíveis dos serviços

-Água / Esgoto

-Energia

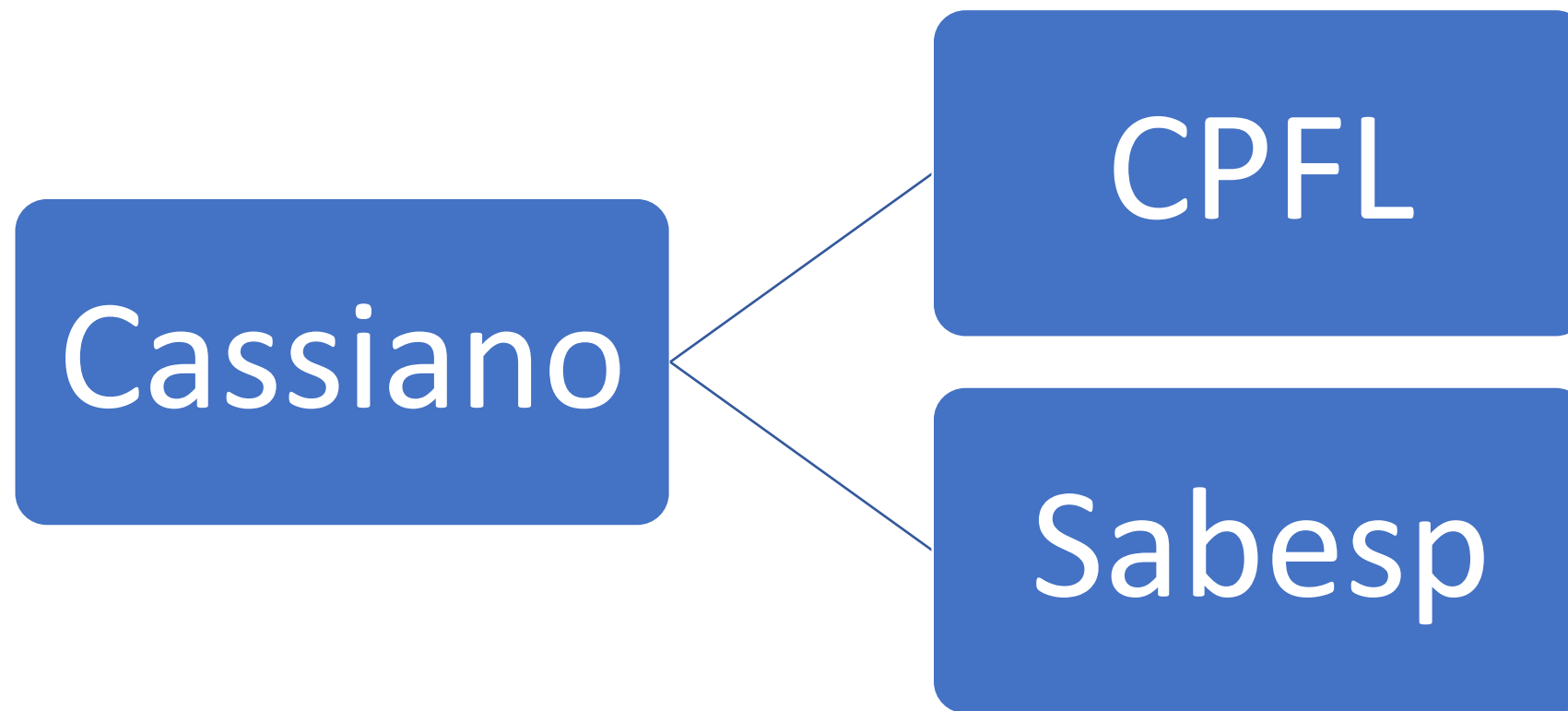



Serviços

Necessidade	Quantidade	Observação
Equipe	3	
Veículos	1	



Serviços

Pendências

Item

- Avaliar alternativas para “corte” de água e energia de forma isolada – mais próxima das regiões afetadas

PET



PET

- Ofertar apoio PET
 - Ter alternativa para acolher grupo PET na área afetada

Alimentar



Alimentar

- Responsável por preparar alimentos em marmita para atendidos
- Recebe demanda
 - Área Social
 - Acolhimento (pode precisar de apoio)
- Deve prover recursos para operação



Alimentar

Pendências

Item
- Enviar mapa de recursos e pendencias
- Confirmar se ira atender quem esta trabalhando
- Embalagens para marmitta – não tem disponivel

Estacione



Alimentar

- Responsável por preparar local para receber veículos
 - Área central cidade
- Garante abertura dos portões
- Ter equipe de apoio para receber e direcionar local para os veículos estacionarem



Próximos Passos

- Evoluir com pendências
- Mapear simulações

Itupeva

Cidade do turismo
e desenvolvimento

