

**SECRETARIA DE
SAÚDE ITUPEVA**

PRESTAÇÃO DE CONTAS

1º Quadrimestre

janeiro a abril de 2023.

Itupeva



Cidade do turismo
e desenvolvimento

Cumprimento à Lei Complementar nº 141/2012, Decreto Federal 7508/2011, Portaria GM/MS 575/2012, Resolução CNS nº 459/2012

RECEITAS DE IMPOSTOS E TRANSFERÊNCIAS DE IMPOSTOS	R\$ 141.749.775,81
Aplicação mínima obrigatória 15,00% - APLICADO 26,20%	R\$ 21.262.466,37

FONTE: Quadro 1 e 5 – Receitas de Impostos – Secretaria de Fazenda

DESPESA COM AÇÕES DE SAÚDE	EMPENHADA %	LIQUIDADADA %	PAGA %
Despesas Liquidas da Saúde	R\$ 81.834.105,49	R\$ 37.131.364,81	R\$ 30.677.629,54
Aplicação Saúde (recurso Próprio)	57,73 %	26,20%	21,64%

FONTE: Quadro 5 – Resumo da Aplicação em Saúde – Secretaria de Fazenda – valores considerando a metodologia de cálculo do Tribunal de Contas do Estado de São Paulo



Aplicação de Recursos em Saúde (LC 141/2012)

Receitas Vinculadas – 1º Quadrimestre de 2023

TESOURO		2023
Taxa de Fiscalização e Vig. Sanitária		R\$ 388.863,03
SUB TOTAL		R\$ 388.863,03
ESTADUAL		
Incremento da Cobertura Vacinal		R\$ 64.330,00
Recurso PAB Estadual		R\$ 64.330,00
Diabetes		R\$ 15.313,00
SUB TOTAL		R\$ 143.973,00
FEDERAL		
Transferencia PAB		R\$ 674.677,61
Transferência Recurso MAC		R\$ 1.032.942,20
Transferência Recurso AF		R\$ 78.606,72
Transferência Recurso VIG. EM SAÚDE		R\$ 54.116,16
Prov. Gov. Fed. Dest. Ao venc. ACS e AE		R\$ 377.580,00
SUB TOTAL		R\$ 2.217.922,69
APLICAÇÕES		
Aplicações Financeiras		R\$ 195.120,91
SUB TOTAL		R\$ 195.120,91
TOTAL		R\$ 2.945.879,63

FONTE: Quadro 2 – Receitas Vinculadas de Saúde – Secretaria de Fazenda

Aplicação de Recursos em Saúde (LC 141/2012)

Pessoal Civil e Obrigações Patronais	15.886.913,23
Material de Consumo (mat/med)	9.036.982,19
Outros Serviços de Terceiros	19.622.219,21
Equipamentos e Materiais Permanentes	1.049.257,38
TOTAL	45.595.372,01

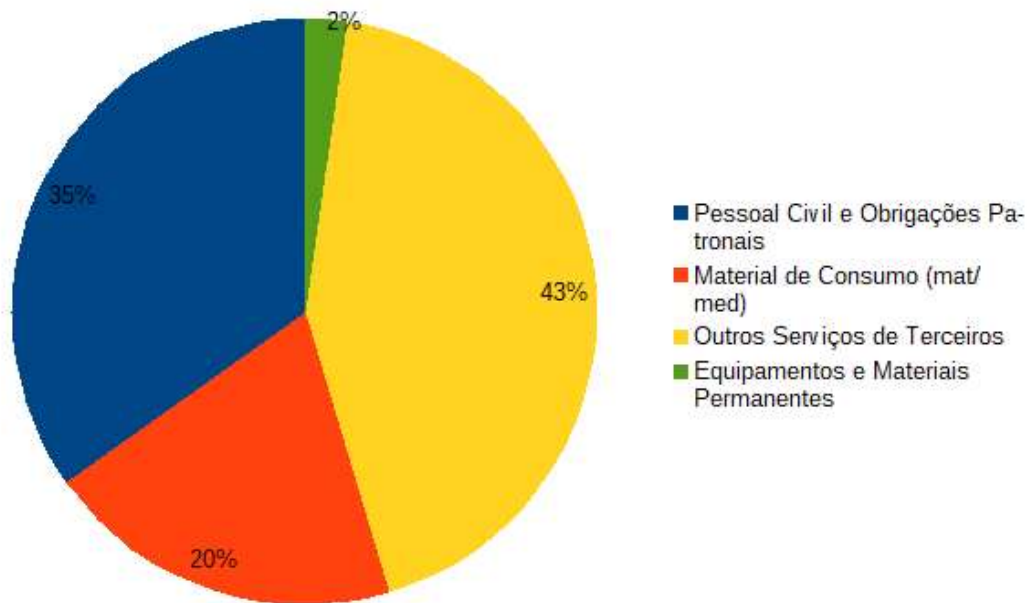



Acompanhamento de Despesas Pagas

Pessoal e Obrigações Patronais

ACOMPANHAMENTO DA DESPESA PAGA - PESSOAL E OBRIGAÇÕES PATRONAIS

	1º QUADRIMESTRE 2023	2º QUADRIMESTRE 2023	3º QUADRIMESTRE 2023	TOTAL
ENCARGO SOCIAIS - INSS	R\$ 807.417,47			
ENCARGO SOCIAIS - REGIME PROPRIO	R\$ 1.083.838,26			
FOLHA DE PAGAMENTO	R\$ 13.990.406,85			
AUXÍLIO FUNERAL	R\$ 5.250,65			
TOTAL GERAL	R\$ 15.886.913,23			



Acompanhamento de Despesas Pagas

Material de Consumo

ACOMPANHAMENTO DA DESPESA PAGA - MATERIAL DE CONSUMO

	1º QUADRIMESTRE 2023	2º QUADRIMESTRE 2023	3º QUADRIMESTRE 2023	TOTAL
Cestas Básicas para funcionários	R\$ 541.620,24			
Combustível	R\$ 320.249,55			
Dietas e Suplemento Vitamínico	R\$ 57.879,30			
Órtese e Prótese Ortopédica	R\$ 31.143,80			
Insumos (Enfermagem / Odonto)	R\$ 39.213,35			
Material de Apoio (Expediente/ Limpeza Higienização Copa e Cozinha / Gás de Cozinha / Água mineral)	R\$ 148.211,67			
Medicamentos	R\$ 7.642.577,49			
Outros Materiais	R\$ 182.586,79			
Tiras Reagentes / Lancetas / Insulina	R\$ 73.500,00			
TOTAL	R\$ 9.036.982,19			

Outros Materiais: Materiais para ambulância, projeto bem cuidar, unidade do Quilombo e melhor em casa, teste toxicológico, bafômetro descartável e desjejum para CAPS, crachá para funcionários, produtos para controle de pragas (V.E.); instrumental cirúrgico, kit gastrotomia, óculos e prótese auditiva para munícipes, roteadores para as Unidades de Saúde, e material de construção para manutenção de prédios próprios



Acompanhamento de Despesas Pagas

Serviços de Terceiros

	1º QUADRIMESTRE 2023	2º QUADRIMESTRE 2023	3º QUADRIMESTRE 2023	TOTAL
Auxílio Moradia Prog. Mais Médicos (2.300,00 Moradia e R\$ 700,00 Alimentação)	R\$ 28.400,00			
Capacitação de Funcionários	R\$ 4.200,00			
Cartão Alimentação para Funcionário	R\$ 566.883,87			
Cont. Empresa para Agendamento Vacina	R\$ 10.650,00			
Cont. Empresa para Atendimento Terapeutico (APAE / Grendacc / Ateal / Ecoterapia / Hidroterapia)	R\$ 424.983,56			
Cont. Empresa para Coleta Lixo Contaminado	R\$ 119.203,38			
Cont. Empresa para Fornecimento de Horas Médicas (Atenção Básica e Especialidades)	R\$ 3.493.717,93			
Cont. Empresa para Gestão Tecnológica / Disparo SMS / Software	R\$ 357.319,84			
Cont. Empresa para Internação Psiquiátrica	R\$ 34.200,00			
Cont. Empresa para Manutenção Predial	R\$ 1.617.544,67			
Cont. Empresa para Operacionalização do Hospital NSA	R\$ 10.302.428,02			
Cont. Empresa para Serviços Gráficos	R\$ 8.719,80			
Convênio Sistema de Verificação de Óbito - SVO	R\$ 32.200,00			
Devolução Recurso (Estado e União)	R\$ 326.513,44			
Exames de Apoio e Diagnóstico (Laboratorial / Imagem / Outros MAC)	R\$ 1.322.454,90			





Acompanhamento de Despesas Pagas

Serviços de Terceiros

ACOMPANHAMENTO DA DESPESA PAGAS- OUTROS SERVIÇOS TERCEIROS

	1º QUADRIMESTRE 2023	2º QUADRIMESTRE 2023	3º QUADRIMESTRE 2023	TOTAL
Locação de Aparelho Ultrassonografia	R\$ 19.800,00			
Locação de Concentradores de Oxigenio, Oxigenio (Melhor em Casa / Ambulância)	R\$ 38.275,99			
Locação de Imóvel (Secretaria de Saúde / VISA / CEOM / Melhor e Casa)	R\$ 216.025,64			
Locação de Relógio de Ponto	R\$ 30.729,72			
Manutenção de Equipamento de Apoio (Informática / Internet / Ar Condicionado / Elevador)	R\$ 18.724,00			
Manutenção de Equipamentos Médicos/Hospitalares/Odonto	R\$ 42.136,38			
Marmitex para CAPS e Campanhas	R\$ 22.320,00			
Outros Serviços	R\$ 304.108,76			
Programa de Estagio	R\$ 20.721,71			
Utilidade Pública (Água e Esgoto / Energia Elétrica / Telefone e Internet)	R\$ 103.101,13			
Veiculos (Manutenção / Locação / Seguro)	R\$ 23.746,45			
TOTAL	R\$ 19.489.109,19			

Acompanhamento de Despesas Pagas Equipamentos e Materiais Permanentes

ACOMPANHAMENTO DA DESPESA PAGA - EQUIPAMENTO

EQUIPAMENTOS	1º QUADRIMESTRE 2023	2º QUADRIMESTRE 2023	3º QUADRIMESTRE 2023	TOTAL
Equipamentos	R\$ 1.049.257,38			
TOTAL	1.049.257,38			

Equipamentos: cadeira de rodas e banho; carro de emergência e cardioversor; mobiliário e equipamentos para todas as Unidades de Saúde; aquisição de Veículos.



Portarias - Repasse de Recurso

RECURSO ESTADUAL

NORMATIVA	DESCRIÇÃO	VALOR	OBJETO	META
Resolução SS-27 de 28/02/2023.	Incremento para cobertura vacinal – meta aumento em 10% (ano base 2022).	R\$ 64.330,00 (R\$1,00 habitante)	Custeio - Serviços de Terceiro e Pessoas Jurídicas.	Campanhas de Multivacinação.



Transposição de Saldos Remanescentes

PORTARIA Nº 96 DE 07/02/2023

Art. 1º Esta Portaria define regras para transposição e transferência dos saldos financeiros remanescentes de exercícios anteriores a 2018, constantes nos Fundos Estaduais, Distrital e Municipais de Saúde, provenientes de repasses do Ministério da Saúde.

§ 2º Os saldos financeiros transpostos ou transferidos na forma desta Portaria serão direcionados ao auxílio financeiro de entidades privadas sem fins lucrativos que complementam o Sistema Único de Saúde (SUS), quando houver (...)

ITUPEVA	5052734	APAE ITUPEVA -ASSOCIACAO DE PAIS E AMIGOS DOS EXCEPICIONAIS	58386087000167	37.805,48
----------------	----------------	--	-----------------------	------------------

- 01 Secretaria de Saúde (Núcleo de Regulação);
- 12 Unidades Básicas de Saúde, sendo 07 Equipe de Estratégia Saúde da Família;
- 01 Consultório Odontológico Escolar – VI. São João;
- 01 Ambulatório de Especialidades;
- 01 Centro de Diagnostico por Imagem;
- 01 Centro de Especialidades Odontológicas – CEOM;
- 01 Centro de Atenção Psicossocial – CAPS;
- 01 Ambulatório de Saúde Mental – ASM;
- 01 Farmácia;
- 01 Ambulatório de Fisioterapia;
- 01 Vigilância Sanitária - VISA;
- 01 Vigilância Epidemiológica - VE;
- 01 Unidade Vigilância em Zoonoses - UVZ;
- 01 SESNUTRI - Serviço Social e Nutrição Enteral;
- 01 Hospital Municipal;
- 01 Serviço de Ambulância Urgência e Emergência
- 01 Transporte Sanitário;
- 01 Polo de Vacinação.
- **TOTAL: 29**



362 - Funcionários Efetivos

45 - Funcionários Comissionados

29 - Estagiários

52 - Processo Seletivo

488 - TOTAL

	1º quadrimestre	2º quadrimestre	3º quadrimestre	TOTAL
Consultas Médicas	30.247			
Proc. Enfermagem	90.482			
Proc. Prof. Nível Superior	18.562			
Proc. Odontológicos	27.555			
Proc. Prótese Dentária	38			
Proc. Fisioterapia	8.841			
Proc. Saúde Mental	3.956			
Prog. Melhor em Casa	2.356			



PRODUÇÃO AMBULATORIAL REDE BÁSICA

	1º quadrimestre	2º quadrimestre	3º quadrimestre	TOTAL
Proc. APAE	4.393			
Proc. CAPS	5.169			
Proc. Ambulância	4.956			
VISA	1.359			
VE	727			
Práticas Integrativas	930			
SESNUTRI	1.384			
Centro de Diagnóstico	4.880			



PRODUÇÃO AMBULATORIAL – HOSPITAL PRONTO SOCORRO

	1º quadrimestre	2º quadrimestre	3º quadrimestre	TOTAL
Enfermagem	30.832			
Consultas Médicas	46.804			
Outros Proc. Médicos	39.931			
Exame de Rx	7.800			
Exame de Ultrassonografia	854			
Exame de Tomografia	1.907			
Exames laboratoriais	25.814			



FATURAMENTO AMBULATORIAL - REDE e HOSPITAL

1º Quadrimestre 2023

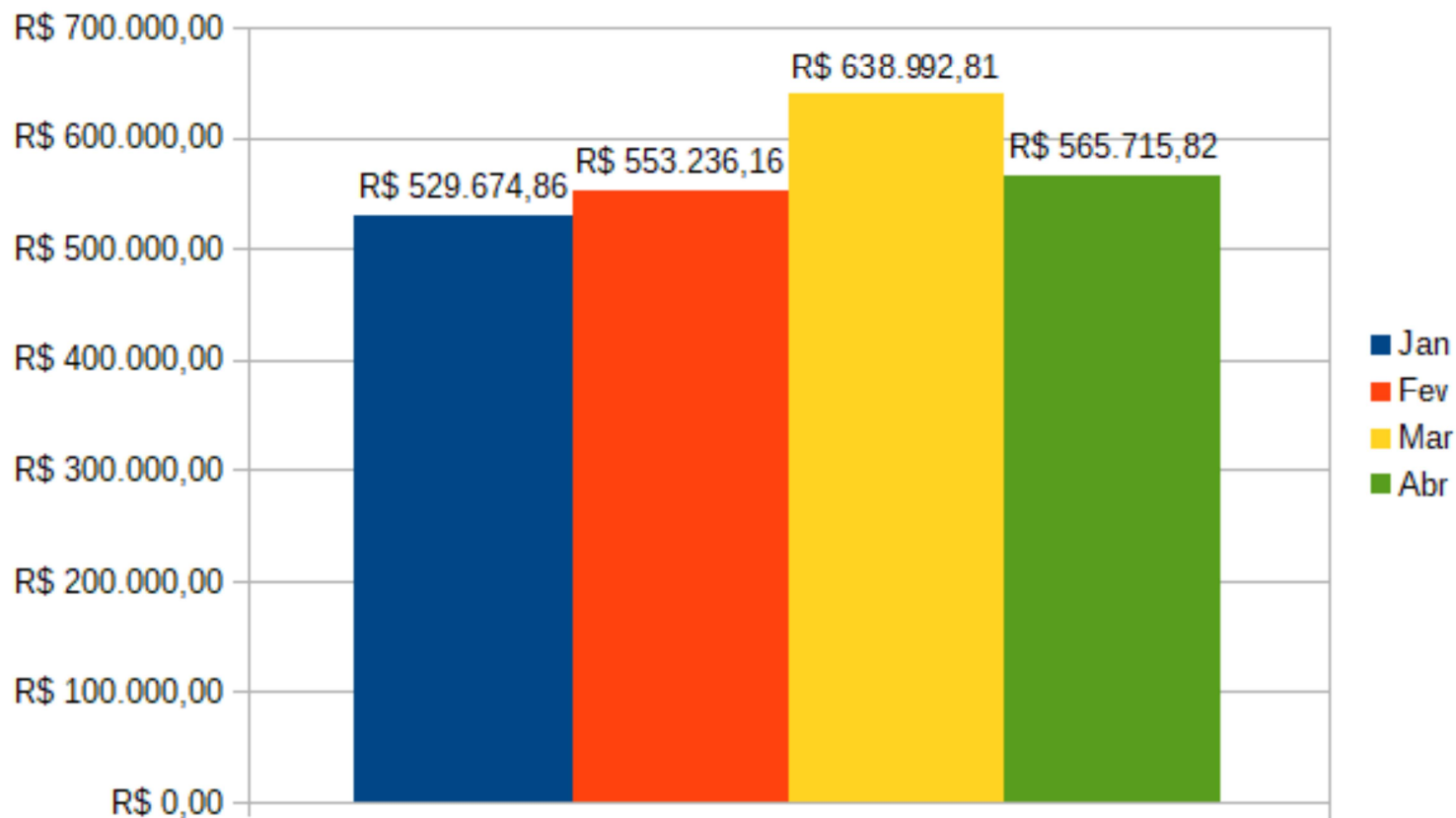

FONTE: Sistema de Informação Ambulatorial - SIA





FATURAMENTO HOSPITALAR

1º quadrimestre de 2023

DESCRIÇÃO	1º quadrimestre		2º quadrimestre		3º quadrimestre	
	Qt.	Valor	Qt.	Valor	Qt.	Valor
Clínica Médica	237	R\$ 105.219,23				
Clínica Pediatria	60	R\$ 24.894,42				
Clínica Cirúrgica	30	R\$ 37.624,41				
Clínica Obstetrícia	144	R\$ 59.025,12				
TOTAL	471	R\$ 226.763,18				

FONTE: Sistema de Informação Hospitalar - SIH





FATURAMENTO HOSPITALAR - INTERNAÇÃO

1º Quadrimestre 2023

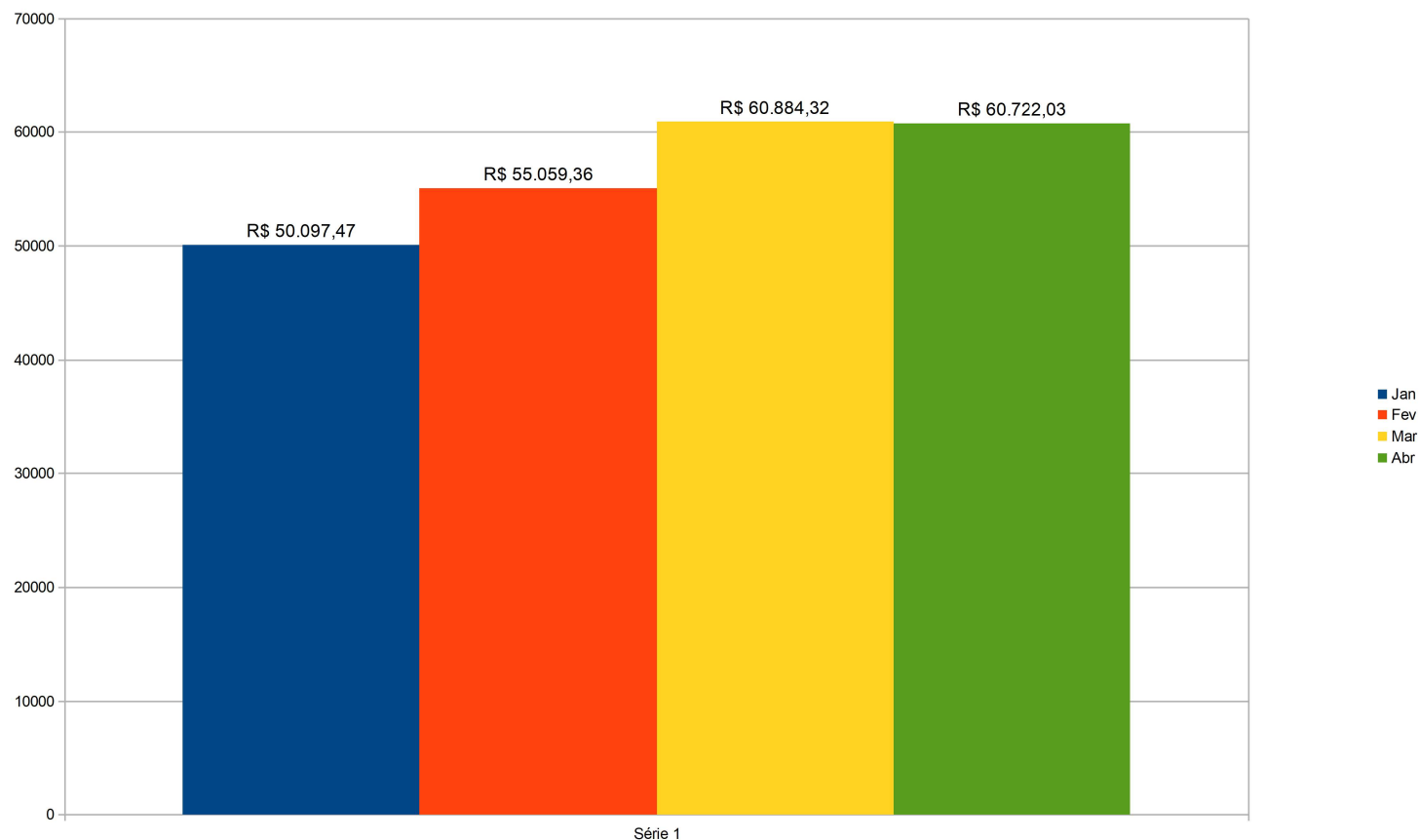

FONTE: Sistema de Informação Hospitalar - SIH



INAUGURAÇÃO DA USF QUILOMBO – 24/03/2023



**MANUTENÇÕES
PREVENTIVAS,
REFORMA,
PINTURA
INTERNA E
EXTERNA NAS
UBSs.**

ANTES



DEPOIS





AÇÕES DE SAÚDE - Atenção Básica

ADESÃO AO PROGRAMA SAÚDE NA ESCOLA - PSE

ESCOLAS	QTD. EDUCANDOS CRECHE	QTD. EDUCANDOS PRÉ ESCOLA	QTD. EDUCANDOS FUNDAMENTAL	QTD. EDUCANDOS EJA	QTD. TOTAL EDUCANDOS
MADRE PAULINA PEM	0	79	0	0	79
THEREZA ANGELINA LOURENCON PROFESSORA EMEF	0	0	372	0	372
LAERTE RETONDO VEREADOR EMEFEI	0	164	698	0	862
CASSIO BUSSAB EMEFEI	0	27	109	0	136
BAIRRO DA MINA EMEFEI	0	47	116	0	163
VICTORIA COMODO RAYMUNDO FERNANDES EMEFEI	0	49	651	50	750
MARIO COVAS EMEFEI	0	93	381	0	474
JOSE LEME DO PRADO FILHO EMEFEI	0	50	248	0	298
MONTEIRO LOBATO EMEI	0	171	0	0	171
FAZENDA PINHEIROS EMEFEI	0	41	161	0	202
JOSE DE OLIVEIRA PREFEITO EMEFEI	0	135	422	0	557
MARIA STELA SALES IZZO PROFA EMEFEI	0	89	555	0	644
NILMA ERNESTA CORTELLAZZI TARTALHA PROFESSORA EMEI	0	172	0	0	172
JARDIM VITORIA EMEFEI	0	96	305	0	401
JACOB VICTOR LEVIS EMEFEI	0	25	97	0	122
	0	1.238	4.115	50	5.403



AÇÕES DE SAÚDE - Atenção Básica

CADASTRAMENTO DE NOVAS EQUIPES DE ATENÇÃO PRIMÁRIA, EQUIPES SAÚDE DA FAMÍLIA e SAÚDE BUCAL

Unidade	ATUAL (a)	SOLICITADA (b)					TOTAL DE EQUIPES ATENÇÃO BÁSICA (a) + (b)					Elegível Saúde na hora
	ESF	EAP 20H	EAP 30H	ESF	Equipe Saúde Bucal 20H	Equipe Saúde Bucal 40H	EAP 20H	EAP 30H	ESF	Equipe Saúde Bucal 20H	Equipe Saúde Bucal 40H	
CSIII	0	2	0	1	0	0	2	0	1	0	0	SIM
Portal Santa Fé - USF	1	1	0	0	0	1	1	0	1	0	1	SIM
Vila São João – USF	1	1	0	0	1	0	1	0	1	1	0	SIM
Chave – UBS	0	0	1	0	0	0	0	1	0	0	0	NÃO
Monte Serrat – USF	1	1	0	0	1	0	1	0	1	1	0	NÃO
Guacuri – UBS	0	1	0	0	1	0	1	0	0	1	0	NÃO
Medeiros – UBS	0	1	0	0	0	0	1	0	0	0	0	NÃO
Nova Era – UBS	0	1	0	0	0	0	1	0	0	0	0	NÃO
Quilombo – USF	1	0	0	0	0	0	0	0	1	0	0	NÃO
Santa Elisa - USF	1	0	0	0	0	1	0	0	1	0	1	NÃO
Hortênsias – USF	1	0	0	1	0	0	0	0	2	0	0	SIM
Rio das Pedras – USF	1	0	0	1	0	1	0	0	2	0	1	SIM
Total	7	8	1	3	3	3	8	1	10	3	3	5

- **Visitas às Unidades de Saúde – orientações e monitoramento dos Indicadores do PROGRAMA PREVINE BRASIL;**
- **Reestruturação da carga horária médica (Clínico Geral e Gineco/Obstetra) nas Unidades de Saúde;**
- **Capacitação dos Agentes Comunitários de Saúde (ACS) através do programa Saúde com Agente;**

- **Formação do COMITÊ DE MORTALIDADE MATERNO INFANTIL no Município, composição:**
- Juliana Aleixo Mantovani – Secretaria de Saúde
- Monalisa Oliveira Velasco – Vigilância Epidemiológica;
- Raquel de Castro Siqueira Togni – Médica Pediatra;
- Silvana Aparecida Alves Parreira – Representante da AB;
- Lucas Polli – Representante do HNSA;
- Joyce Daiane Freitas Lima – Representante do CMS.

- **Campanha de Multivacinação (Atualização de Carteirinha)**
- **Campanha de Vacinação contra Meningite C**
- **Campanha de Vacinação contra a Gripe;**
- **Campanha de Vacinação contra a COVID-19**



- MONITORAMENTO DOS CASOS: Dengue, Covid-19, atendimentos antirrábicos.

COMEMORAÇÃO AO JANEIRO BRANCO



AÇÃO DE PROMOÇÃO E PREVENÇÃO À SAÚDE – Lian Gong, Meditação e Palestras sobre as PICS - Cemitério



AÇÃO DE PROMOÇÃO E PREVENÇÃO À SAÚDE



Cuidando do Cuidador - CSIII



**Dia Internacional da Mulher –
Secretaria de Saúde**

AÇÃO DE PROMOÇÃO E PREVENÇÃO À SAÚDE



Dança Circular – Escola P. Hortênsias





AÇÕES DE SAÚDE – Saúde Mental e CAPS



**CAMPANHA DE ÂMBITO NACIONAL
CENTRALIZA AS ATENÇÕES AO DIA
NACIONAL DE COMBATE ÀS
DROGAS E ALCOOLISMO.**

**- CONTRATAÇÃO PSIQUIATRA
INFANTIL POR CONCURSO
PÚBLICO**

**- IMPLANTAÇÃO DO
ATENDIMENTO EM
AURICULOTERAPIA (PICS)**



**APOIO
PSICOLÓGICO À
POPULAÇÃO**



Oficina de Autoestima e Higiene





AÇÕES DE SAÚDE – Saúde Mental e CAPS



Visita CAPS AD e CAPS adulto



Palestras em Empresas



Passeios Externos



Oficinas



Grupos com Famílias



MUTIRÃO DE DENGUE



CAMPANHA EDUCATIVA - orienta população sobre aparecimento de escorpiões

CAMPANHA VACINAÇÃO CONTRA RAIVA ANIMAL



INQUÉRITO SOROLÓGICO CANINO PARA VERIFICAR POSSÍVEIS CASOS DE LEISHMANIOSE



AÇÕES DE SAÚDE – Unidade de Vigilância em Zoonoses (UVZ)

- **Controle de Criadouros (Dengue);**
- **Desinsetizações nos Prédios Públicos;**
- **Desratização em Vias Públicas;**
- **Recolhimento de Pneus;**
- **Semana de Mobilização contra Arboviroses;**

ITUPEVA TEM OFICIALMENTE O SEU PLANO MUNICIPAL PELA PRIMEIRA INFÂNCIA



ESTUDO DE SISTEMA DE INTEGRAÇÃO NO ATENDIMENTO À PRIMEIRÍSSIMA INFÂNCIA

ETAPA PREPARATÓRIA MUNICIPAL

**9ª Conferência Estadual
de Saúde e define temas**



JANEIRO ROXO

**Conscientização sobre a
Hanseníase**



Planejamento de Ações Intersectoriais



Capacitação Técnica – Limpeza em Unidade de Saúde



Caminhada no Parque e Cardio Dance



Atividade Musical no Trabalho

Integração Novos Servidores



Integração Servidores que já atuam

PALESTRA EM EMPRESAS



**Alimentação e Nutrição Saudável
para a Qualidade de Vida**



**Conhecendo e evitando IST – Infecções
Sexualmente Transmissíveis**

PALESTRA EM EMPRESAS



Dependência causada pelo Alcoolismo e Tabagismo



Atenção aos Cuidados com a Saúde Mental

- **Implantação de Sistema Informatizado nas Farmácias;**
- **Treinamento sobre o uso de novos Aparelhos Glicosímetros aos munícipes;**
- **Acompanhamento das reformas do novo espaço da Farmácia Municipal.**

Fiscalização e Organização das Farmácias



Acompanhamento das reformas da Farmácia CAPS

- **Acolhimento no atendimento ao munícipes com foco na humanização;**
- **Aumento da oferta de exames de Ultrassonografia (186% em relação ao quadrimestre anterior);**
- **Qualificação técnica da agenda regulada;**
- **Informatização da gestão de Agendas ATAS;**
- **Análise e readequação da fila para realização de Laqueadura e Vasectomia;**
- **Matriciamento realizado juntamente com o AME de Jundiaí;**
- **Aprimoramento da Gestão da agenda do Ambulatório de Especialidades;**
- **Aumento de 28% na oferta de exames de Tomografia realizadas no HNSA;**

DIA NACIONAL DA SAÚDE E DA NUTRIÇÃO:

**Itupeva se torna referência
com a atuação do
SESNUTRI**



NOVOS EQUIPAMENTOS PARA CENTRO DE ESPECIALIDADES E DIAGNÓSTICOS



CAPACITAÇÃO DE EQUIPE

36º Congresso de Secretários Municipais de Saúde - COSEMS



CAPACITAÇÃO DE EQUIPE

Nova Lei de Licitação e Contratos



CAPACITAÇÃO DE EQUIPE

Simulado para aperfeiçoar técnicas de atendimento (equipe de Urgência e Emergência)



**Implantação da
Educação Continuada,
cursos e treinamentos
em Atendimento Pré –
Hospitalar**

**13 novos Servidores
Instrutores**

**11 do Setor Urgência e
emergência
1 do Transporte
Sanitário**



CAPACITAÇÃO DE EQUIPE

Qualidade no Atendimento e Liderança de Equipe



Projeto DOULAS POR AMOR

Humanizar o atendimento de gestantes com doula no Hospital e Unidades Básicas de Saúde



Planejamento Familiar - Cirurgias de Laqueadura no Hospital Municipal

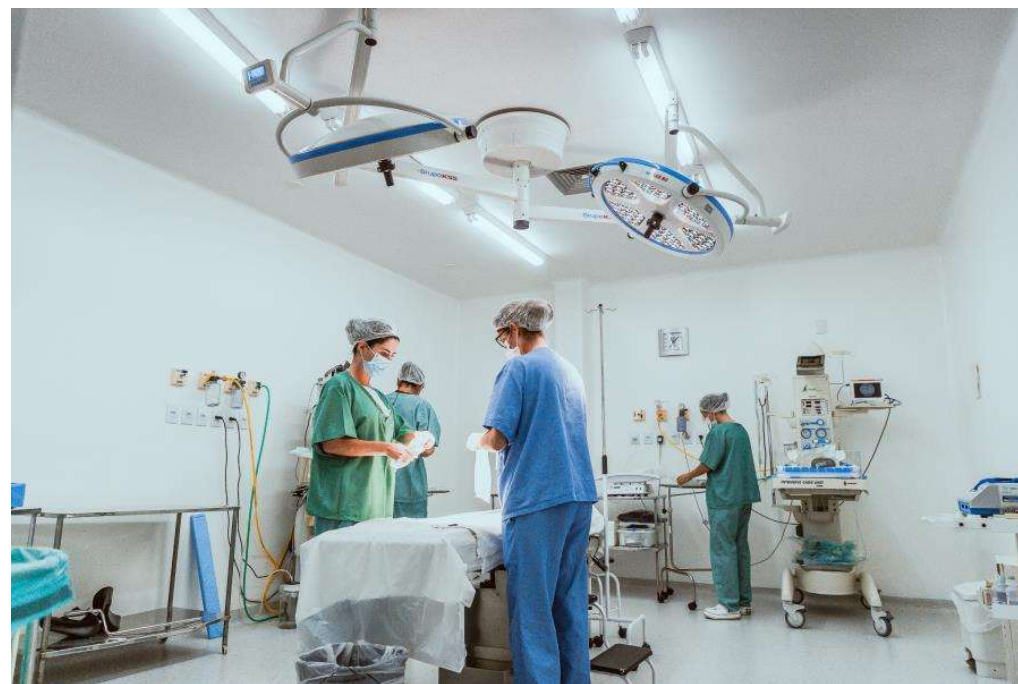

1º Encontro Regional de Coordenadores de Saúde Bucal da Região de Campinas



MUTIRÃO PRÓTESE DENTÁRIA

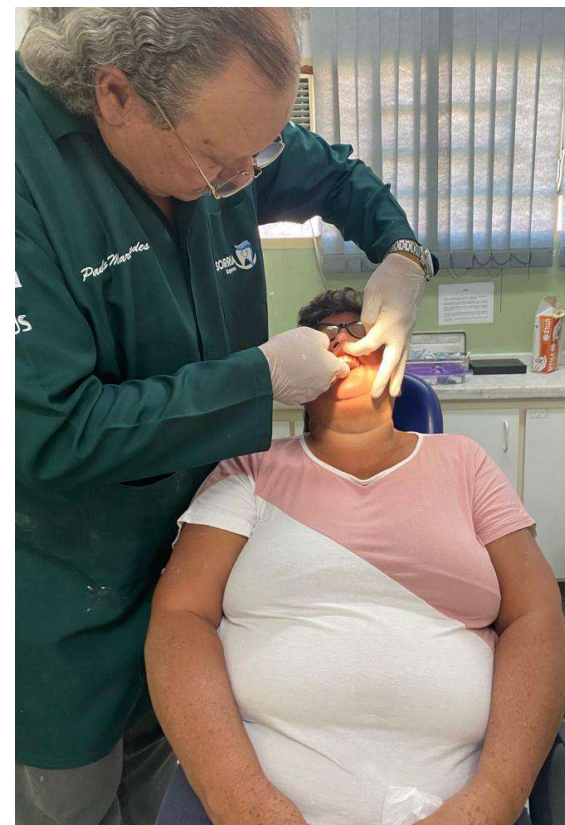

AÇÃO EDUCATIVA EM PREVENÇÃO DE CÁRIE DENTÁRIA



CURSO LEVANTAMENTO EPIDEMIOLÓGICO NA ODONTOLOGIA





PROGRAMAÇÃO ANUAL DE SAÚDE

Nº	Descrição da Meta	Meta Prevista 2023	STATUS	JUSTIFICATIVA
1.1.1	Construir 400 M2 da base do Serviço de Atendimento Pré-Hospitalar Móvel de Urgência e Emergência.	400	Em andamento	Aguardando novo processo licitatório para início, foram realizados ajustes no processo referente ao anterior para que haja prosseguimento e conclusão do projeto.
1.1.2	Construir 400 M2 da base do Transporte Sanitário.	400	Em andamento	Em busca de local para iniciar o projeto de construção junto ao setor responsável . Solicitado emenda parlamentar para cumprimento da meta.
1.1.3	Construir 375 M2 da nova Unidade Básica de Saúde no Bairro das Pedras e/ou Jardim Angélica	375	Em andamento	Solicitado emenda parlamentar para cumprimento da meta.
1.1.4	Construir 1.130 M2 da UPA 24h.	1.130	Em andamento	Solicitado emenda parlamentar para cumprimento da meta.
1.1.5	Construir 276 M2 CEO tipo 1.	276	Em andamento	Solicitado emenda parlamentar para cumprimento da meta.



PROGRAMAÇÃO ANUAL DE SAÚDE

Nº	Descrição da Meta	Meta Prevista 2023	STATUS	JUSTIFICATIVA
1.1.6	Construir 276 M2 do novo prédio para o Núcleo das Práticas Integrativas – PICS.	276	Em andamento	Solicitado emenda parlamentar para cumprimento da meta.
1.1.8	Ampliar 100 M2 do prédio da Unidade de Fisioterapia.	100	Em andamento	Solicitado emenda parlamentar para cumprimento da meta. Projeto em execução.
1.1.9	Executar reformas, manutenção predial e melhorias em 100% dos prédios pertencentes à Secretaria de Saúde. Total de 26 equipamentos de saúde.	70	Em andamento (76,90%)	As unidades estão com as manutenções prediais em dia. Pinturas e Adequações foram realizadas nas seguintes unidades: - Fisioterapia; - Santa Fé; - Chave; - Medeiros; - Vila São João; - Hortênsia; -Monte Serrat; -Vila São João; -Rio das Pedras; -Nova Era; -Quilombo; -SESNUTRI; -Secretaria de Saúde; - Farmácia; - Vigilância Sanitária; -Vigilância Epidemiológica; - Ambulatório de Especialidades; - Centro de Diagnóstico; - Transporte de Urgência e Emergência; -CAPS. Estão em andamento as manutenções nas Unidades CSIII e Guacuri.



PROGRAMAÇÃO ANUAL DE SAÚDE

Nº	Descrição da Meta	Meta Prevista 2023	STATUS	JUSTIFICATIVA
1.1.10	Construir 375 m2 da nova Unidade Básica de Saúde no Bairro São João	375	Em andamento	Projeto finalizado a aguardando liberação da contra partida.
1.1.11	Ampliar e reformar o Prédio do Hospital Nossa Senhora Aparecida	1	Em andamento	Elaboração de projeto
1.2.1	Implantação do Serviço de Saúde Auditiva, com fornecimento anual de 96 Próteses Auditiva.	96	Em andamento 20 %	Foram fornecidas 19 próteses através do Contrato com a empresa Starkey. Termo de parceria em andamento. Foram iniciadas as tratativas com a Ateal, aguardando parecer jurídico, desenvolvido um provável plano de trabalho. Estão sendo realizadas etapas burocráticas, como o desenvolvimento da minuta do Termo de Parceria e o estudo de vantajosidade econômica. O município obteve êxito na obtenção de 80 próteses gratuitas junto a Ateal, que deverão ser iniciado os atendimentos para o fornecimento das próteses auditivas nos próximos meses.
1.2.2	Implantação do Centro de Referência de Saúde da Mulher.	1	Em andamento	Contratação de empresa para assessoria no desenvolvimento do projeto para implantação do Centro de referência da Mulher.



PROGRAMAÇÃO ANUAL DE SAÚDE

Nº	Descrição da Meta	Meta Prevista 2023	STATUS	JUSTIFICATIVA
1.2.3	Implantar o CER - Centro de Especialidade em Reabilitação nas dependências do prédio da Fisioterapia.	1	Em andamento	Contratação de profissionais técnicos e estudo de locação de espaço.
1.2.4	Contratação de 01 Fisioterapeuta na Especialidade em Neurologia.	1	Em andamento	aguardando abertura do concurso público
1.2.6	Ampliar em 20% o número de consultas em especialidades ofertadas pelo município.	10	Cumprido 39% da meta anual. Cumprido 108% proporcional no quadrimestre	Solicitação de contratação de médicos e abertura de concurso/processo seletivo. Concursos não homologados: Contratação finalizada de médico pneumologista adulto, solicitação de contratação de médico neurologista adulto, dermatologista e cardiologista. Especialidades que necessitam de processo seletivo/concurso já solicitadas: alergologia, neurologia infantil e hematologia. Consulta Médica em Atenção Especializada 03.01.01.007-2 = 11.163 Consultas c/ especialistas Ano Base 2019: 25.656 Consultas META PARA ANO DE 2023: 30.787,20 Consultas FONTE: PRESCON



PROGRAMAÇÃO ANUAL DE SAÚDE

Nº	Descrição da Meta	Meta Prevista 2023	STATUS	JUSTIFICATIVA
1.3.1	Implantar 05 Equipes de Estratégia de Saúde da Família.	5	Em andamento	Solicitado credenciamento ao Ministério da Saúde de 3 Equipes saúde da Família, 9 equipes de Atenção Primária e 6 Equipes de Saúde Bucal. Aguardando homologação.
1.3.2	Aumentar em 20% o número de Primeira Consulta Odontológica Programática.	10	Em andamento	Em processo de contratação de novos profissionais dentistas e alteração do espaço do CEOM.
1.3.3	Aumentar para 60% o número da cobertura populacional estimada pela equipe de Atenção Básica.	52	59,8	16,90% - ESF e 42,90% - APS Fonte: e-gestor AB.
1.4.1	Número de Ciclos que atingiram mínimo de 80% de cobertura de imóveis visitados para controle Vetorial da Dengue.	4	2	As ações estão sendo realizadas periodicamente, dentro do cronograma estabelecido. Em paralelo concurso publico em andamento (agente Comunitário de Saúde e Agentes de Endemias).



PROGRAMAÇÃO ANUAL DE SAÚDE

Nº	Descrição da Meta	Meta Prevista 2023	STATUS	JUSTIFICATIVA
1.4.2	Proporção de Análises realizadas em amostras de água para consumo Humano quanto aos parâmetros coliformes totais, cloro residual livre e turbidez.	80	33,33	Foram realizadas 100% das análises programadas para o 1º quadrimestre (o que totaliza 33,33% das análises programadas).
1.4.3	Proporção de Vacinas Seleccionadas do CNV para crianças menores de 02 anos. Cobertura Vacinal Preconizada.	75	100%	Pentavalente 3ª dose: 104,62%. Pneumo 10 2ª dose: 89,94. Polio 3ª dose: 105,09%. Tríplice Viral 1ª dose: 92,31%.
1.5.1	Ampliar para 15 o número de farmacêuticos e manter o número de farmácias assistidas pela rede municipal.	15	Em andamento	Foram convocados os farmacêuticos do ultimo concurso, sendo esgotados os candidatos. Será aberto novo concurso pública para contratação das vagas remanescentes.
2.1.1	Implantar e implementar o Programa de Desenvolvimento de Pessoas e Liderança em Saúde, em parceria com Recursos Humanos da Secretaria de Saúde.	1	Em andamento	Com a ampliação da equipe de educação permanente para Escola de Governo, se dará inicio do curso.



PROGRAMAÇÃO ANUAL DE SAÚDE

Nº	Descrição da Meta	Meta Prevista 2023	STATUS	JUSTIFICATIVA
2.1.2	Implantar e implementar o Curso para Gestores de Saúde, tendo em vista o fortalecimento do papel profissional e da Atenção Básica, de controle social e democrático, de direitos e deveres dos usuários, para melhoria constante da saúde no município, em parceria com Recursos Humanos da Secretaria de Saúde.	1	Em andamento	Com a ampliação da equipe de educação permanente para Escola de Governo, se dará início do curso.
2.1.3	Implementar atividades educativas em 90% das Unidades Básicas de Saúde, envolvendo a comunidade com vistas à promoção e à prevenção em saúde.	90	30%	Ações em curso e programadas a continuarem durante o ano.
2.2.1	Melhorar as condições de trabalho dos profissionais de saúde em 80% dos 26 equipamentos de Saúde.	80	Em andamento	Já foram realizadas melhorias nas unidades: São João, Santa Fé, CAPS, Saúde Mental, Medeiros, Nova Era, Chave, Ambulatório de Fisioterapia, Setores de Farmácia, CSIII, inauguração nova unidade Quilombo, Centro de Especialidades, Centro de Diagnostico. As próximas unidades serão atendidas na sequência. Instalados novos computadores nas unidades de saúde conforme programação.



PROGRAMAÇÃO ANUAL DE SAÚDE

Nº	Descrição da Meta	Meta Prevista 2023	STATUS	JUSTIFICATIVA
3.1.1	Firmar/manter Parceria Público Privado para operacionalização do Hospital Nossa Senhora Aparecida, através de contrato de Gestão.	1	100%	Contrato de Gestão nº 001.23 - CH 015.22 - Instituto Morgan de Educação, Saúde e Esportes.
3.1.2	Firmar / Manter Parceria Público Privado para operacionalização do Centro de Atenção Psicossocial – CAPS, através de contrato de Gestão.	1	Em andamento	Contratação de empresa para assessoria no desenvolvimento do projeto.
3.1.3	Firmar / Manter Parceria Público Privado para operacionalização da Atenção Básica, através de contrato de Gestão.	1	Em andamento	Contratação de empresa para assessoria no desenvolvimento do projeto.
3.1.4	Firmar / Manter Parceria Público Privado para operacionalização do Serviço Móvel de Urgência e Emergência, através de contrato de Gestão.	1	Em andamento	Contratação de empresa para assessoria no desenvolvimento do projeto.
3.2.1	Normatizar o Transporte Sanitário do município.	1	Em andamento	Estruturação do setor e alteração do organograma operacional, para adequação da proposta.
4.1.1	Avaliar o modelo de gestão para o gerenciamento do Hospital Municipal Nossa Senhora Aparecida - HNSA.	1	Em andamento	Contratação de empresa para assessoria no desenvolvimento do projeto.



PROGRAMAÇÃO ANUAL DE SAÚDE

Nº	Descrição da Meta	Meta Prevista 2023	STATUS	JUSTIFICATIVA
5.1.1	Implantar do Cartão Cidadão no município.	1	Em andamento	Finalizado o processo licitatório e encontra-se em fase de implantação do projeto.
5.1.2	Implantar Prontuário Eletrônico em 100% das Unidades Básicas de Saúde do município.	100	58%	Está havendo trocas e aquisições de equipamentos de informática para as Unidades de Saúde a fim de comportar o uso do prontuário 100% eletrônico nos consultórios médicos. Atualmente as unidades e estão com prontuário eletrônico as unidades Santa Elisa, Guacuri, São João, Monte Serrat, Quilombo, Hortensia e Centro de Especialidades encontram-se implantados.
5.1.4	Capacitar de forma continuada, no mínimo, 90% dos colaboradores administrativos, em ferramentas básicas administrativas e sistemas operacionais.	90	Em andamento	Está havendo capacitação por parte da Escola de Governo juntamente com o Fundo Social para servidores municipais, de todas as Secretarias, no uso de sistema operacional Windows e ferramentas básicas do pacote Office. Esse serviço foi amplamente divulgado pela Saúde nos grupos de WhatsApp e nos e-mails de todas as unidades. Quanto a oferta de ferramentas administrativas padronizadas, a implantação está sendo realizada através da aquisição do Office 365 que será oficialmente iniciada no dia 02 de maio de 2023.

OBRIGADA!