

CERTIDÃO

A PREFEITURA MUNICIPAL DE ITUPEVA, ESTADO DE SÃO PAULO, através de seu Departamento de Administração Financeira, da Secretaria Municipal de Fazenda.....

CERTIFICA que este é o volume de número **2** do Processo Adm. nº 1471/2022, sequente ao volume de número **1**, encerrado com 287 folhas, sendo aconselhável que ambos caminhem em conjunto.

PREFEITURA MUNICIPAL DE ITUPEVA, 13 de JULHO de 2022.

Digitado e conferido por:

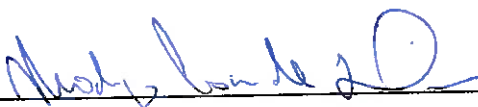

Rodrigo Cesar de Lima
Departamento de Administração Financeira

ANEXO 3.
RELATÓRIO DE MANUTENÇÃO DE
MARÇO DE 2022



**Prefeitura
de Itupeva**

Estado de São Paulo

Secretaria de
Obras e Planejamento
Urbano

DATA DA VISTORIA: 08/03/2022 A 11/08/2022

RELATÓRIO DE INTERVENÇÃO – HOSPITAL NOSSA SENHORA APARECIDA

Endereço: Praça São Venâncio – Lagoa – Itupeva - SP

Fiscalização: Jônatas Lima



DADOS GERAIS

O Hospital Municipal de Itupeva foi construído com a planta inicial para atender uma quantidade de público existente para o momento de inauguração da obra. Porém com o passar dos anos, houve a necessidade de ampliação em determinadas áreas de maior demanda para a população. Sendo ampliado primeiramente a sua planta inicial, e posteriormente reformado seu centro cirúrgico e atualmente recebe reforma em sua área administrativa e ampliação, esta contempla quartos e ainda área de cocção e refeitório.

A edificação em questão se trata de uma instalação médica com complexa rede de infraestrutura, não somente para a realização das atividades inerentes ao seu processo natural, mas também para o atendimento dos usuários e profissionais envolvidos em suas operações

OBJETIVO

A Prefeitura Municipal de Itupeva através de sua Secretaria de Obras e Planejamento Urbano realizou inspeção das instalações do Hospital Nossa Senhora Aparecida com o intuito de saber a real condição de funcionamento do mesmo. Durante os dias 08 (oito), 09 (nove) e 11 (onze) de março de 2022, todas as áreas acessíveis (durante estes dias) foram fotografadas e os profissionais que se encontravam em atividades nos postos de trabalho relataram suas dificuldades de trabalho por conta da infraestrutura sem manutenção.

Com o objetivo de demonstrar o estado geral do hospital, os setores foram fotografados e suas questões que trazem transtornos descritas e apresentadas em forma de relatório.

JUSTIFICATIVA

Este documento se justifica, pois, na medida em que a idade do prédio aumenta, suas instalações precisam receber as ações de manutenção adequadas, bem como a implantação de uma filosofia de trabalho preditiva; fazendo com que as possíveis chances de falhas de qualquer sistema, sejam minimizadas ou zeradas.

NÃO CONFORMIDADES – APRESENTAÇÃO

As não conformidades estarão representadas através de fotografias e as considerações a respeito dos assuntos demonstrados, descritos em forma de quadros. O tipo de deficiência classificado em manutenção ou melhoria, e por fim, o grau de criticidade sendo avaliado em baixo, médio e alto.



1. Iluminação - triagem e recepção infantil

DESCRIÇÃO DA NÃO CONFORMIDADE

Lâmpadas queimadas. Ligando as mesmas o disjuntor desarma.

| TIPO DE DEFICIÊNCIA | GRAU DE CRITICIDADE |
|-----------------------|---------------------|
| Manutenção e melhoria | Alto |

ORIENTAÇÕES TÉCNICAS:

- Leitura do circuito com equipamento específico
- Conferência do tipo de lâmpada com o tipo de calha
- Troca das lâmpadas queimadas

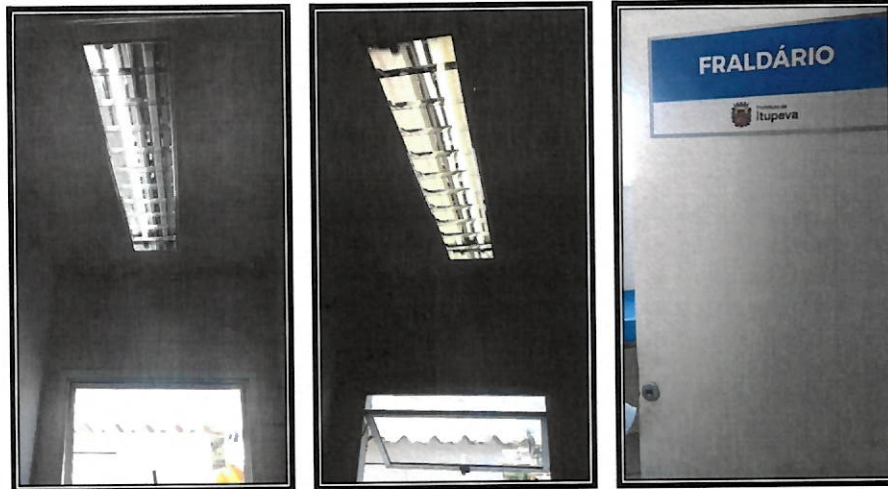

2. Iluminação, Janelas e portas – fraldário

DESCRIÇÃO DA NÃO CONFORMIDADE

Lâmpadas queimadas, Janelas sem tela de proteção contra insetos e porta de acesso sem maçaneta e com aspecto sujo.

TIPO DE DEFICIÊNCIA

Manutenção, melhoria

GRAU DE CRITICIDADE

Alto

ORIENTAÇÕES TÉCNICAS:

- Leitura do circuito com equipamento específico
- Conferência do tipo de lâmpada com o tipo de calha
- Troca das lâmpadas queimadas
- Instalação de tela de proteção contra insetos
- Instalação de insulfilme
- Instalação de maçaneta
- Limpeza da porta e do local

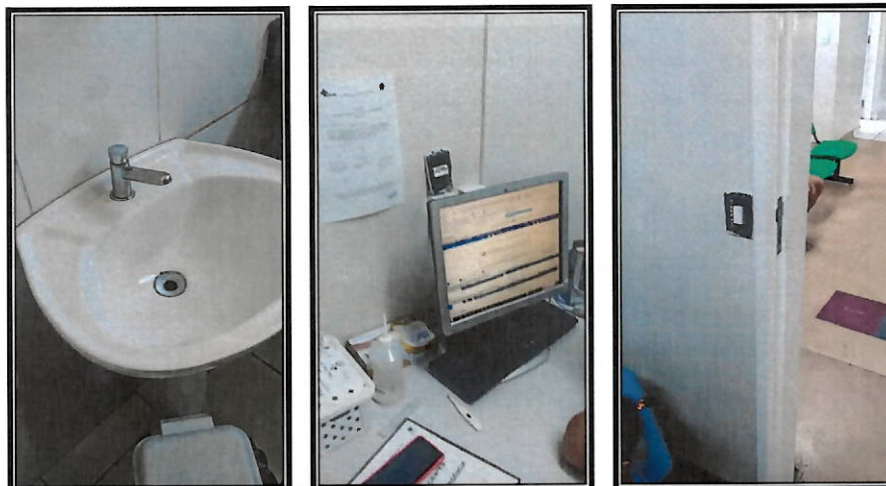

3. Lavatório, Tomadas – fraldário e triagem infantil

DESCRIÇÃO DA NÃO CONFORMIDADE

Lavatório com torneira desregulada, Tomadas sem espelho.

TIPO DE DEFICIÊNCIA

Manutenção

GRAU DE CRITICIDADE

Médio

ORIENTAÇÕES TÉCNICAS:

- Regulação da abertura automática da pia
- Leitura do circuito da tomada com equipamento específico
- Colocação de espelho nas tomadas

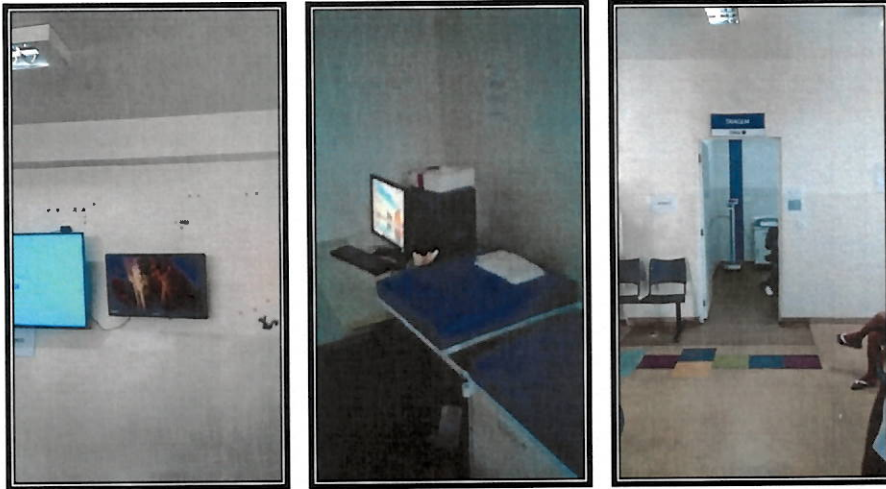

4. Ambiente, Iluminação – triagem e consultório infantil

DESCRIÇÃO DA NÃO CONFORMIDADE

Parede com falta de reparo, aparecendo furo de outras instalações já removidas. A sala de triagem deverá ser transformada em consultório, face a demanda que supera o atendimento por apenas 1 consultório.

TIPO DE DEFICIÊNCIA

Manutenção, melhoria

GRAU DE CRITICIDADE

Alto

ORIENTAÇÕES TÉCNICAS:

- Tratamento das paredes, conferindo tapamento de furação e pintura do local conforme norma padrão para instalação hospitalar.
- Instalação de Lavatório na futura sala de triagem
- Instalação de ponto de utilização de água
- Instalação de rede de esgoto na futura sala de triagem
- Adequação da sala de triagem em consultório

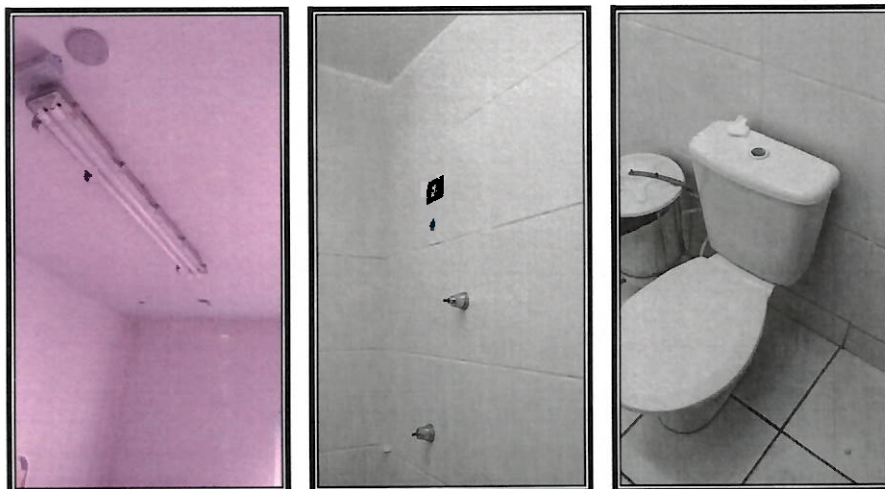

5. Iluminação e hidráulica – sala de medicação e sala de curativo

DESCRIÇÃO DA NÃO CONFORMIDADE
A sala de medicação está com furos no teto e luminárias incompletas. O banheiro da sala de curativos se encontra sem tubulação e chuveiro, falta ainda o dispositivo de acionamento da caixa da bacia sanitária.

| TIPO DE DEFICIÊNCIA | GRAU DE CRITICIDADE |
|---------------------|---------------------|
| Manutenção | Alto |

- ORIENTAÇÕES TÉCNICAS:**
- Tratamento do teto, conferindo tapamento de furação e pintura do local conforme norma padrão para instalação hospitalar
 - Reinstalação do insulfilme da sala de medicação
 - Instalação das luminárias de forma completa
 - Instalação de tubo e chuveiro do banheiro
 - Colocação dos dispositivos de fechamento do registro do chuveiro
 - Colocação dos dispositivos de fechamento do registro do ramal de alimentação do banheiro
 - Colocação do dispositivo de acionamento da caixa da bacia sanitária



6. Iluminação e fechamento – sala de curativo, sala psicologia e sala de conforto

DESCRIÇÃO DA NÃO CONFORMIDADE

A sala de curativo está sem fechamento apropriado. As lâmpadas da sala da psicologia se encontram queimadas e o cabeamento de instalação distribuída pela parede de maneira inadequada. Sala de conforto completamente sem iluminação.

TIPO DE DEFICIÊNCIA

Manutenção

GRAU DE CRITICIDADE

Alto

ORIENTAÇÕES TÉCNICAS:

- Fechamento da sala de curativo através de porta adequada para instalação médica
- Reinstalação do insulfilme da sala de curativo
- Instalação de tela de proteção contra insetos na sala de curativo
- Troca de lâmpadas na sala da psicologia
- Troca de lâmpadas na sala de conforto



7. Iluminação, material e proteção – sala de conforto infantil e posto de enfermagem

DESCRIÇÃO DA NÃO CONFORMIDADE

Material para descarte acondicionado na sala de conforto infantil e iluminação sem a devida infraestrutura, causando insegurança nos pacientes em atendimento. A sala do conforto infantil se encontra sem a tela de proteção contra insetos.

| TIPO DE DEFICIÊNCIA | GRAU DE CRITICIDADE |
|---------------------|---------------------|
| Manutenção | Alto |

ORIENTAÇÕES TÉCNICAS:

- Retira de material da sala de conforto infantil
- Reinstalação do insulfilm
- Instalação de tela de proteção contra insetos
- Instalação da infraestrutura adequada para a iluminação
- Troca de lâmpadas na sala de conforto



8. Iluminação e ambiente – sala de conforto infantil

DESCRIÇÃO DA NÃO CONFORMIDADE

As tomadas sem espelho na sala de conforto infantil. Sala com insulfilm precisando ser trocado e sem tela de proteção. O banheiro da sala em questão se encontra completamente sujo. Válvula da bacia desregulada.

TIPO DE DEFICIÊNCIA

Manutenção

GRAU DE CRITICIDADE

Alto

ORIENTAÇÕES TÉCNICAS:

- Colocação do espelho do interruptor
- Reinstalação do insulfilm
- Instalação de tela de proteção contra insetos
- Instalação da infraestrutura adequada para a iluminação
- Limpeza do banheiro
- Troca de lâmpadas
- Adequação da iluminação
- Regulação da válvula da bacia sanitária
- Instalação de suporte para papel higiênico

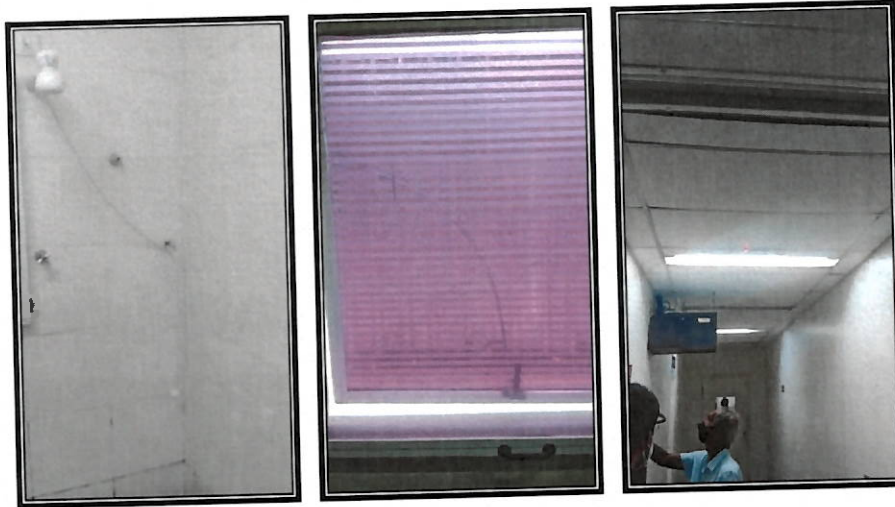

9. Hidráulica, Iluminação e ambiente – sala de observação infantil

DESCRIÇÃO DA NÃO CONFORMIDADE

Os registros do banheiro em questão se encontra sem as peças de manobra de seus respectivos registros. As janelas da sala de observação infantil precisam de troca do insulfilm relativo a suas janelas. Nos corredores de acesso aos consultórios médicos, seus forros necessitam de atenção especial no que diz respeito a limpeza e troca de peças danificadas.

| TIPO DE DEFICIÊNCIA | GRAU DE CRITICIDADE |
|----------------------------|----------------------------|
| Manutenção | Alto |

ORIENTAÇÕES TÉCNICAS:

- Colocação das peças de manobra dos registros
- Reinstalação do insulfilm
- Instalação de tela de proteção contra insetos
- Limpeza das placas do forro
- Troca das placas do forro danificadas



10. Instalação, Iluminação e ambiente – consultórios 3 e 1

DESCRIÇÃO DA NÃO CONFORMIDADE

No consultório médico 3 (três) o aparelho de Ar condicionado tem a sua condensação drenada através de uma tubulação que se encontra em péssimo estado. Há lâmpadas queimadas nos consultórios 1 (um) e 3 (três) e ainda no consultório 1 a falta das mesmas.

| TIPO DE DEFICIÊNCIA | GRAU DE CRITICIDADE |
|---------------------|---------------------|
| Manutenção | Alto |

ORIENTAÇÕES TÉCNICAS:

- Adequação da tubulação de drenagem do aparelho de Ar condicionado
- Troca de lâmpadas
- Colocação de lâmpadas

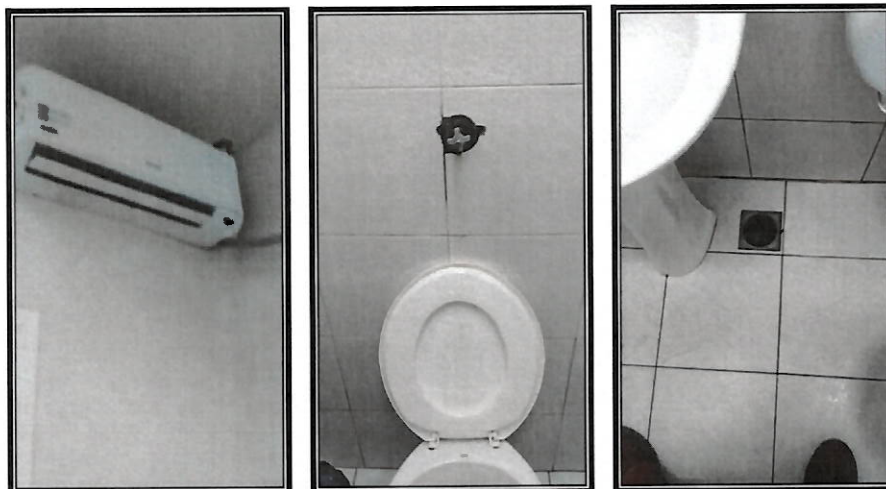

11. Instalação, hidráulica – consultórios 1 e banheiro masculino

DESCRIÇÃO DA NÃO CONFORMIDADE

No consultório médico 1 (um) o aparelho de Ar condicionado não consegue atingir temperaturas baixas, funcionando apenas o sistema de ventilação. O banheiro após os consultórios está com a válvula do aparelho sanitário desregulada e manchas no revestimento cerâmico na parede. O ralo de piso está sem tampa.

| TIPO DE DEFICIÊNCIA | GRAU DE CRITICIDADE |
|---------------------|---------------------|
| Manutenção | Alto |

ORIENTAÇÕES TÉCNICAS:

- Manutenção do aparelho de Ar condicionado
- Regulagem da válvula do aparelho sanitário
- Colocação do espelho do dispositivo de acionamento da válvula de descarga
- Colocação da tampa do ralo de piso

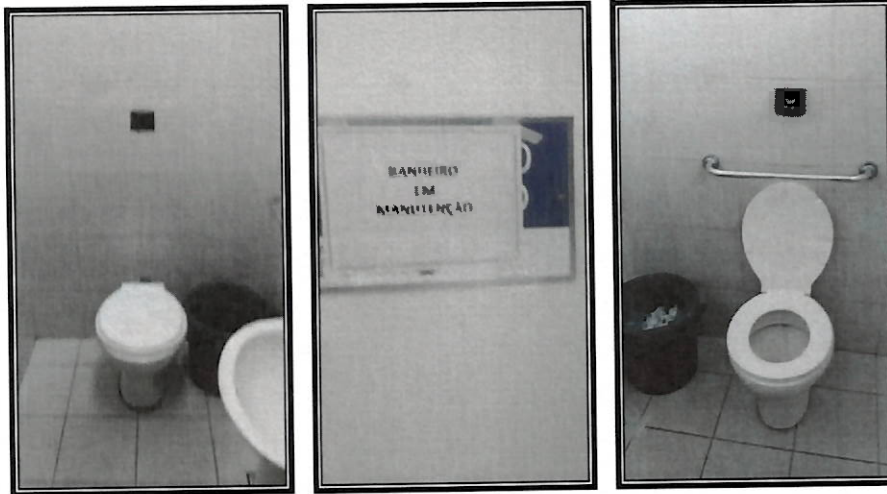

12. Instalação, hidráulica – banheiro feminino e PNE

DESCRIÇÃO DA NÃO CONFORMIDADE

O banheiro feminino se encontra em manutenção, apresentando os mesmos problemas já relatados no banheiro masculino. O banheiro PNE apresenta os dispositivos de acionamento de descarga sem espelho e regulagem, ao redor destes o revestimento cerâmico necessita troca por conta da aparência e aspecto de deteriorado pelo uso.

| TIPO DE DEFICIÊNCIA | GRAU DE CRITICIDADE |
|---------------------|---------------------|
| Manutenção | Alto |

ORIENTAÇÕES TÉCNICAS:

- Regulagem da válvula do aparelho sanitário
- Colocação do espelho do dispositivo de acionamento da válvula de descarga
- Limpeza do banheiro
- Troca do revestimento cerâmico muito deteriorado



13. Instalação, ambiente – recepção, triagem e sala da ortopedia

DESCRIÇÃO DA NÃO CONFORMIDADE

O Ar condicionado da sala de recepção em frente a triagem não funciona, provocando incômodo nos pacientes que aguardam o atendimento. A porta de acesso ao setor de triagem não possui maçaneta, lembrando que o setor deve ter entrada e saída controlada de pessoas. Na sala de ortopedia será necessário insulfilm e ainda tela de proteção contra insetos.

| TIPO DE DEFICIÊNCIA | GRAU DE CRITICIDADE |
|---------------------|---------------------|
| Manutenção | Alto |

- ORIENTAÇÕES TÉCNICAS:**
- Manutenção das máquinas de Ar condicionado
 - Instalação de maçaneta na porta de acesso
 - Melhora na paginação dos avisos empregados na porta e parede da sala de triagem
 - Instalação de tela de proteção contra insetos
 - Instalação de insulfilm

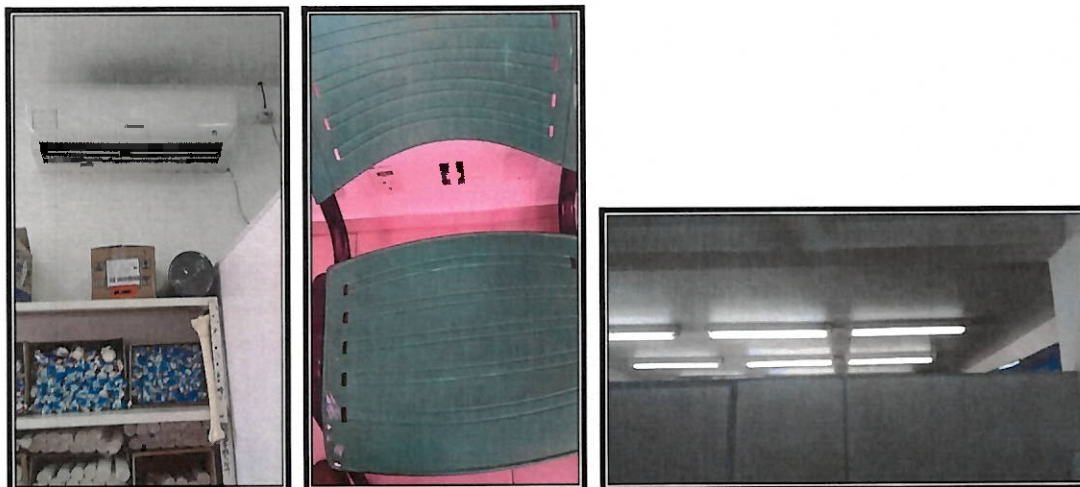

14. Instalação, ambiente – sala de ortopedia e triagem

DESCRIÇÃO DA NÃO CONFORMIDADE

O Ar condicionado da sala de ortopedia em frente a triagem não funciona, provocando incômodo nos pacientes atendidos no local, bem como aos profissionais que usufruem da mesma. A sala da ortopedia possui tomadas sem espelho e ainda sem funcionamento adequado. A sala de triagem necessita de privacidade no momento de atendimento dos pacientes, para tanto se faz necessário o fechamento com bandeira na parte superior.

| TIPO DE DEFICIÊNCIA | GRAU DE CRITICIDADE |
|----------------------------|----------------------------|
| Manutenção | Alto |

ORIENTAÇÕES TÉCNICAS:

- Manutenção da máquina de Ar condicionado
- Colocação de espelho na tomada da parede
- Instalação de bandeira na parte superior das sala



15. Instalação, ambiente – sala de triagem, sala do raio X

DESCRIÇÃO DA NÃO CONFORMIDADE

A sala de triagem possui porta com necessidade de retrabalho no marco de suas portas ou ainda instalação de nova porta havendo necessidade. A porta de acesso a sala de raio X está com partes necessitando de reparos e pintura. Dentro da sala algumas lâmpadas se apresentam queimadas.

| TIPO DE DEFICIÊNCIA | GRAU DE CRITICIDADE |
|----------------------------|----------------------------|
| Manutenção | Alto |

ORIENTAÇÕES TÉCNICAS:

- Reparo das portas de acesso ou instalação de uma porta nova (julgando necessário por parte da equipe de trabalho)
- Reparo e pintura da porta de acesso da sala de raio X
- Troca de lâmpadas



16. Instalação, ambiente – sala do raio X, banheiro

DESCRIÇÃO DA NÃO CONFORMIDADE

Na sala de raio X hoje funciona uma estufa improvisada, e além da improvisação do equipamento, a lâmpada interna se encontra queimada. O banheiro do corredor de acesso possui sua claraboia trincada, permitindo entrada de água em dias de chuva.

| TIPO DE DEFICIÊNCIA | GRAU DE CRITICIDADE |
|----------------------|---------------------|
| Manutenção, melhoria | Alto |

| ORIENTAÇÕES TÉCNICAS: |
|---|
| <ul style="list-style-type: none"> ➤ Troca da lâmpada da estufa ➤ Instalação de uma estufa própria para o tipo de sal ➤ Troca do fechamento da claraboia |

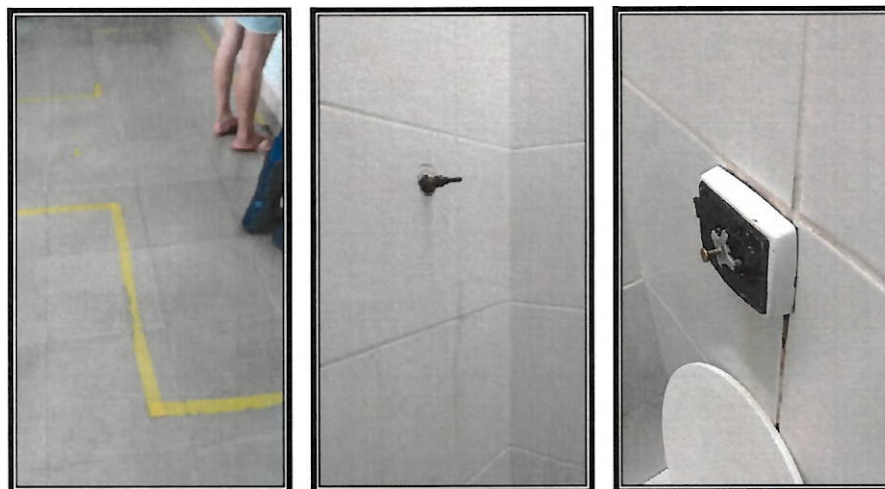

17. Instalação, ambiente – recepção, banheiro

DESCRIÇÃO DA NÃO CONFORMIDADE

O piso da recepção se mostra muito desgastado podendo acarretar escorregamento de qualquer pessoa que transite pelo local, com o desgaste vem a aparência de envelhecido. As peças de manobras do registro do banheiro do corredor de acesso não estão instaladas, em caso de manobras para fechamento, fica impossível executá-las de maneira correta e em tempo hábil. O dispositivo de descarga está sem o espelho para um perfeito acionamento, e a válvula de acionamento se mostra desregulada gerando um desperdício de água nas operações

TIPO DE DEFICIÊNCIA

Manutenção

GRAU DE CRITICIDADE

Alto

ORIENTAÇÕES TÉCNICAS:

- Troca do piso da recepção
- Instalação do dispositivo de manobra do registro
- Limpeza do revestimento cerâmico em volta do registro
- Limpeza do revestimento cerâmico em volta da descarga
- Colocação do espelho do acionamento da descarga

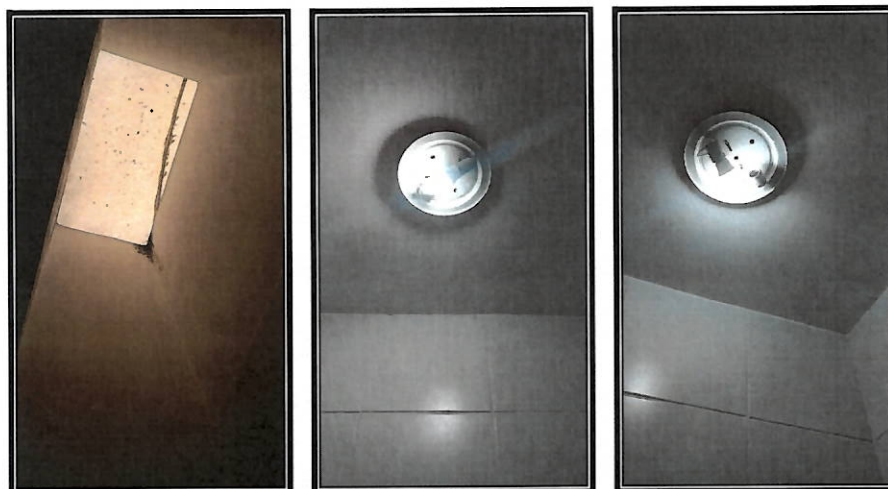

18. Iluminação, ambiente – banheiro

DESCRIÇÃO DA NÃO CONFORMIDADE

O banheiro feminino localizado no corredor de acesso tem o fechamento de sua claraboia trincada e as suas luminárias faltando lâmpadas e plafonier. O ambiente, apesar da ajuda da entrada de iluminação da claraboia, tem baixa iluminação quando não há a reposição de suas lâmpadas.

TIPO DE DEFICIÊNCIA

Manutenção

GRAU DE CRITICIDADE

Alto

ORIENTAÇÕES TÉCNICAS:

- Troca do fechamento da claraboia
- Instalação de plafonier
- Colocação de lâmpadas



19. Iluminação, ambiente – banheiro, acesso e conforto médico

DESCRIÇÃO DA NÃO CONFORMIDADE

No corredor de acesso, existe uma porta de acesso com péssimo aspecto, necessitando de retrabalhos, tais como pintura, regulagem dos acessórios responsáveis pelo fechamento. Após entrada do conforto médico, pode se notar o estado da pintura, precisando de retrabalhos.

| TIPO DE DEFICIÊNCIA | GRAU DE CRITICIDADE |
|---------------------|---------------------|
| Manutenção | Alto |

ORIENTAÇÕES TÉCNICAS:

- Instalação de plafonier
- Colocação de lâmpadas
- Instalação de dispositivos de fechamento da porta de acesso
- Reparos na infraestrutura das instalações
- Troca de espelho das tomadas
- Tapamento de furos na parede
- Pintura da sala



20. Iluminação, ambiente – banheiro do conforto médico

DESCRIÇÃO DA NÃO CONFORMIDADE

No banheiro do conforto médico a iluminação se encontra prejudicada pela falta de lâmpada. A aparência do piso demonstrada pelo desgaste, provoca a sensação de um aspecto sujo. O dispositivo de acionamento da descarga está sem espelho e desregulada, provocando perda constante de água; no próprio revestimento cerâmico em volta da mesma aparece a marca da descida da água.

| TIPO DE DEFICIÊNCIA | GRAU DE CRITICIDADE |
|----------------------|---------------------|
| Manutenção, melhoria | Alto |

ORIENTAÇÕES TÉCNICAS:

- Instalação de plafonier
- Colocação de lâmpadas
- Colocação do espelho da descarga
- Troca do revestimento cerâmico do piso
- Regulagem da válvula de descarga

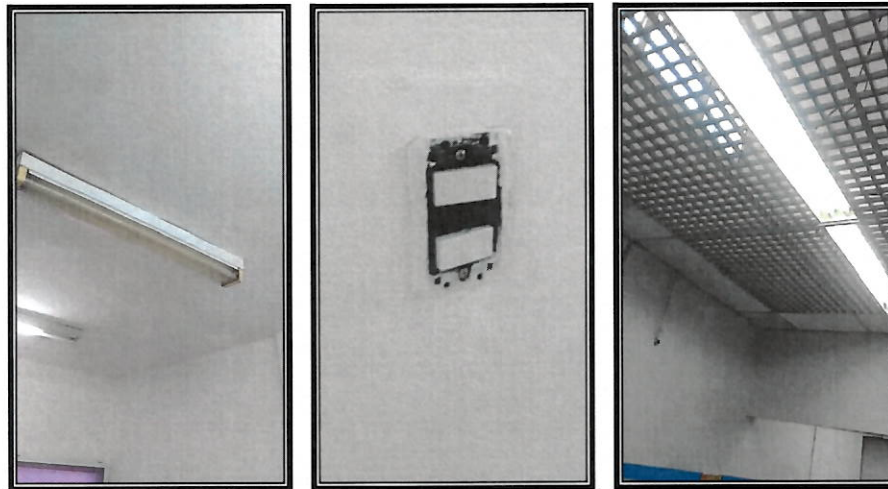

21. Iluminação, ambiente – conforto médico, corredor de acesso e sala da medicação

DESCRIÇÃO DA NÃO CONFORMIDADE

Na sala de conforto médico, a iluminação não atende a demanda por não funcionar em sua total capacidade. No corredor de acesso há tomadas sem espelho. O forro da sala de medicação se encontra em péssimo estado.

TIPO DE DEFICIÊNCIA

Manutenção, melhoria

GRAU DE CRITICIDADE

Alto

ORIENTAÇÕES TÉCNICAS:

- Troca de lâmpadas
- Colocação de espelho no interruptor
- Troca da placa de forro

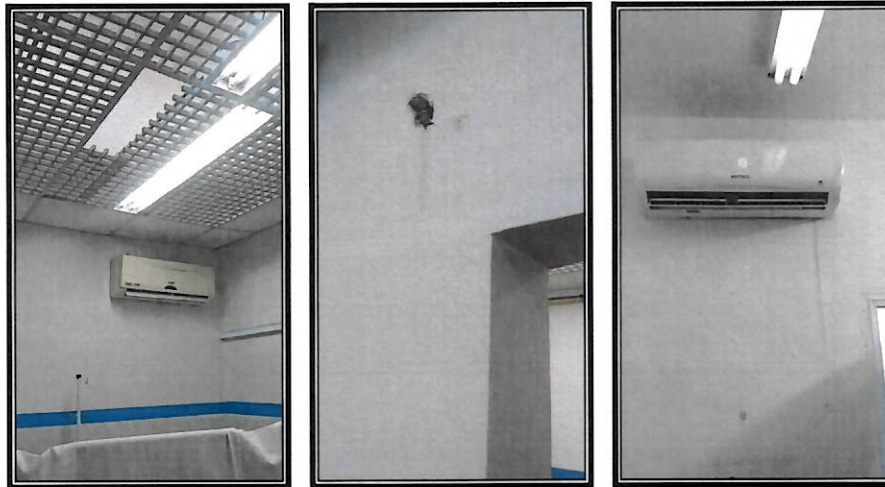

22. Ar condicionado, ambiente – sala da medicação

DESCRIÇÃO DA NÃO CONFORMIDADE

Na sala de medicação as placas do forro são vazadas permitindo a fuga do ar já refrigerado e fazendo com que a temperatura não permaneça adequada. Em algumas paredes do ambiente, há a necessidade de reparos, fazendo com que a tubulação de drenagem não permaneça aparente. Na sala da farmácia o Ar Condicionado não possui drenagem adequada, com isso há vazamento pela parede.

TIPO DE DEFICIÊNCIA

Manutenção, melhoria

GRAU DE CRITICIDADE

Alto

ORIENTAÇÕES TÉCNICAS:

- Fechamento do forro com placas sem furação
- Reparos na parede com tubulação aparecendo
- Pintura da sala
- Drenagem dos aparelhos de Ar condicionado
- Adequação do aparelho para o tamanho da sala

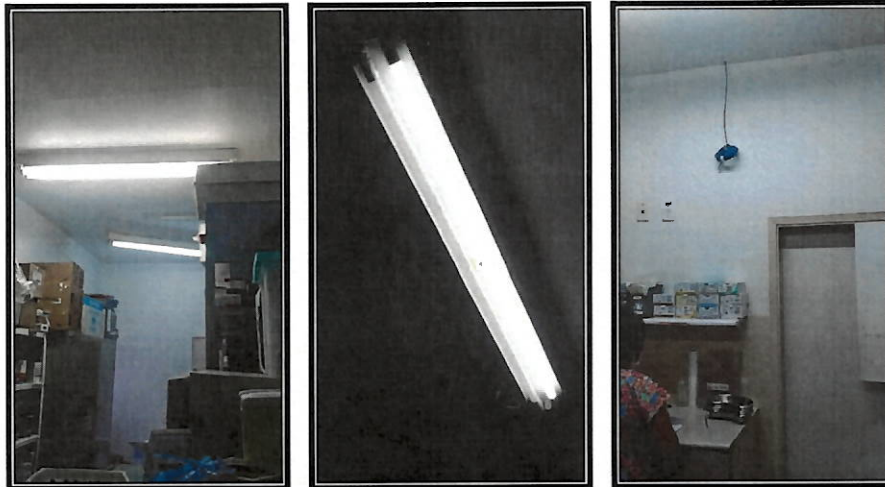

23. Iluminação, ambiente – sala da farmácia

DESCRIÇÃO DA NÃO CONFORMIDADE

Na sala da farmácia as luminárias se encontram com a disposição incorreta comprometendo a iluminação do local. Há ainda lâmpadas queimadas e a pintura em péssimo estado, contribuindo para a má iluminação da sala. Pela parede da sala junto a porta existe cabeamento aparente.

TIPO DE DEFICIÊNCIA

Manutenção

GRAU DE CRITICIDADE

Alto

ORIENTAÇÕES TÉCNICAS:

- Readequação das luminárias na posição correta
- Colocação de lâmpadas nas luminárias
- Pintura da sala

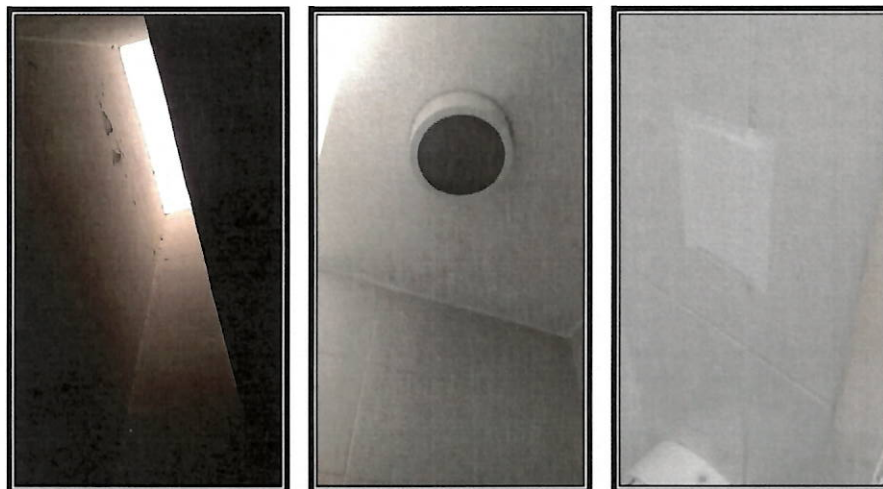

24. Iluminação, ambiente – sala da farmácia

DESCRIÇÃO DA NÃO CONFORMIDADE

A claraboia do banheiro da sala da farmácia está com sua parede de acesso apresentando pontos de deterioração. Ainda o banheiro apresentando falta de iluminação e descarga sem válvula de acionamento.

TIPO DE DEFICIÊNCIA

Manutenção

GRAU DE CRITICIDADE

Alto

ORIENTAÇÕES TÉCNICAS:

- Tratamento e pintura da parede
- Limpeza da claraboia
- Colocação de lâmpadas nas luminárias
- Instalação de válvula de acionamento de descarga sanitária

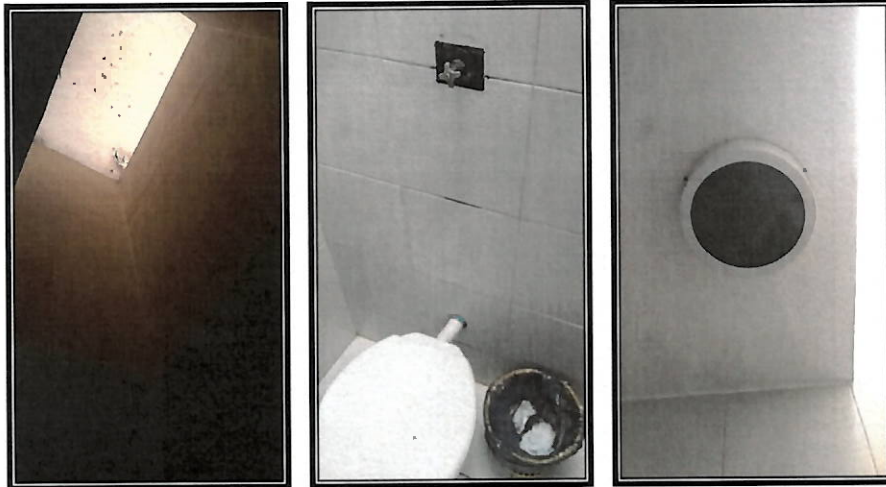

25. Iluminação, hidráulica, ambiente – ao lado da sala da farmácia

DESCRIÇÃO DA NÃO CONFORMIDADE

A claraboia se encontra em péssimo estado, apresentando furos e sujeira. O dispositivo de acionamento de descarga se encontra sem espelho e desregulado. Ponto de iluminação sem lâmpada.

TIPO DE DEFICIÊNCIA

Manutenção

GRAU DE CRITICIDADE

Alto

ORIENTAÇÕES TÉCNICAS:

- Recomposição da claraboia
- Limpeza da claraboia
- Colocação de lâmpadas nas luminárias
- Colocação do espelho do acionamento da descarga
- Regulagem da válvula de descarga



26. Ambiente – ao lado da sala da farmácia, conforto da sala do raio X

DESCRIÇÃO DA NÃO CONFORMIDADE

O quarto ao lado da sala da farmácia possui a porta de acesso em péssimo estado. O conforto da sala de raio X está em péssimo estado, o mesmo era um banheiro que fora transformado em conforto, não há neste, condições mínimas de habitabilidade. Além do piso ser preparado para um tipo de ambiente não habitável, a ventilação é totalmente inadequada, pois não há nenhuma.

| TIPO DE DEFICIÊNCIA | GRAU DE CRITICIDADE |
|----------------------|---------------------|
| Manutenção, melhoria | Alto |

ORIENTAÇÕES TÉCNICAS:

- Pintura da porta de acesso
- Desativação do conforto

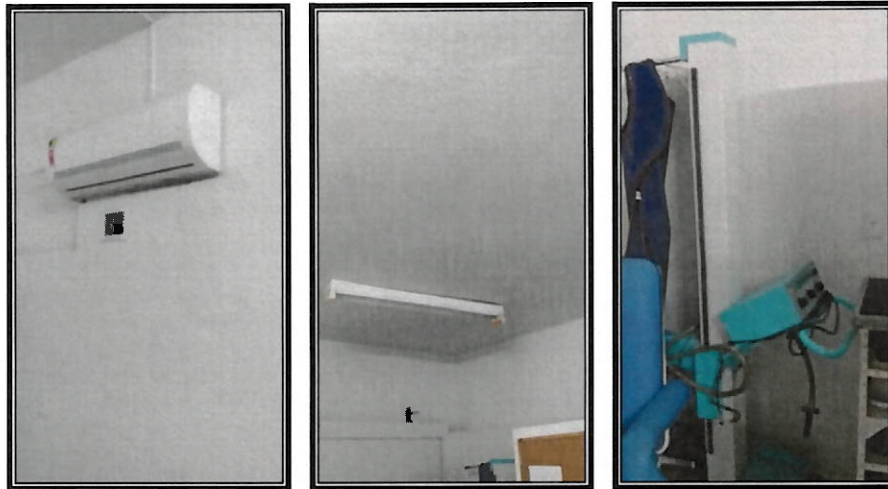

27. Ar condicionado, ambiente, iluminação – sala do raio X

DESCRIÇÃO DA NÃO CONFORMIDADE

O aparelho de Ar condicionado não funciona, a iluminação do ambiente segue comprometida por conta da falta de lâmpada instalada. Existe na sala material a ser.

TIPO DE DEFICIÊNCIA

Manutenção

GRAU DE CRITICIDADE

Alto

ORIENTAÇÕES TÉCNICAS:

- Conserto do aparelho de Ar condicionado
- Colocação de lâmpada na luminária
- Retirada de material da sala
- Organização da sala

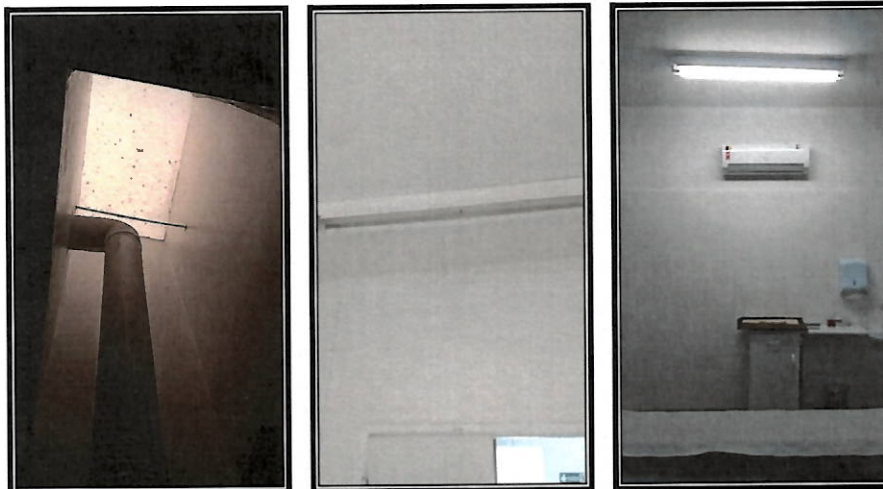

28. Ar condicionado, ambiente, iluminação – sala do raio X, sala da tomografia

DESCRIÇÃO DA NÃO CONFORMIDADE

A claraboia da sala do raio X se encontra em péssimo estado de limpeza. A iluminação é pouca por conta da falta de lâmpada na luminária. O aparelho de Ar condicionado não funciona na sala da tomografia, neste ambiente o aparelho precisa funcionar em temperaturas reguladas, evitando assim qualquer tipo de dano para o mesmo.

TIPO DE DEFICIÊNCIA

Manutenção

GRAU DE CRITICIDADE

Alto

ORIENTAÇÕES TÉCNICAS:

- Limpeza da claraboia
- Colocação de lâmpada na luminária
- Conserto do aparelho de Ar condicionado



29. Ar condicionado, hidráulica, elétrica – sala da tomografia, corredor

DESCRIÇÃO DA NÃO CONFORMIDADE

O aparelho de Ar condicionado não funciona na sala da tomografia, neste ambiente o aparelho precisa funcionar em temperaturas reguladas, evitando assim qualquer tipo de dano para o mesmo. No piso existe há uma canaleta elétrica, no momento da limpeza a água invade a canaleta, o que tem causado certo transtorno na questão da higienização da sala. No quadro 11 (onze) alguns disjuntores se encontram com defeito.

| TIPO DE DEFICIÊNCIA | GRAU DE CRITICIDADE |
|----------------------|---------------------|
| Manutenção, melhoria | Alto |

ORIENTAÇÕES TÉCNICAS:

- Conserto do aparelho de Ar condicionado
- Revisão do quadro 11 (onze)
- Alteração do local da canaleta elétrica

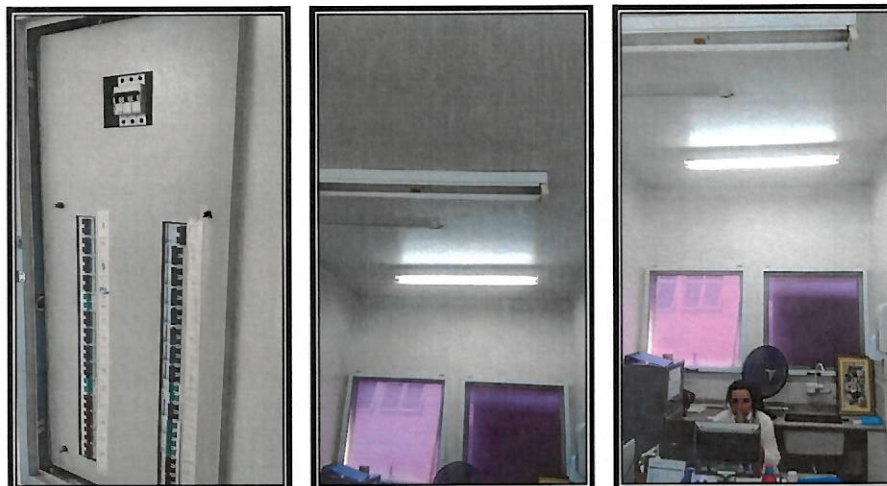

30. Ar condicionado, ambiente, elétrica – corredor, sala do serviço social

DESCRIÇÃO DA NÃO CONFORMIDADE

No quadro 11 (onze) alguns disjuntores se encontram com defeito. A iluminação da sala de serviço social não atinge o seu potencial máximo, pois falta lâmpadas nas luminárias. Será necessária a instalação de aparelho de Ar condicionado, bem como instalação de tela de proteção contra insetos e insulfilm nas janelas do ambiente.

| TIPO DE DEFICIÊNCIA | GRAU DE CRITICIDADE |
|----------------------|---------------------|
| Manutenção, melhoria | Alto |

- ORIENTAÇÕES TÉCNICAS:**
- Revisão do quadro 11 (onze)
 - Instalação de tela de proteção contra insetos
 - Instalação de aparelho de Ar condicionado
 - Instalação de Insulfilm
 - Readequação do cabeamento de alimentação das luminárias



31. Ambiente, Ar condicionado – sala de descontaminação, sala de cirurgia 1

DESCRIÇÃO DA NÃO CONFORMIDADE

A câmara lavadora ultrassônica se encontra em funcionamento parcial por necessitar de manutenção. Na segunda foto está uma geladeira de vacinação em perfeito estado que pode ser levado para outro lugar, tal como uma UBS. O aparelho de Ar condicionado da sala de cirurgia 1 não funciona.

| TIPO DE DEFICIÊNCIA | GRAU DE CRITICIDADE |
|---------------------|---------------------|
| Manutenção | Alto |

ORIENTAÇÕES TÉCNICAS:

- Manutenção da lavadora Ultrassônica
- Retirada da geladeira de vacinação para outro local adequado
- Conserto do aparelho de Ar condicionado

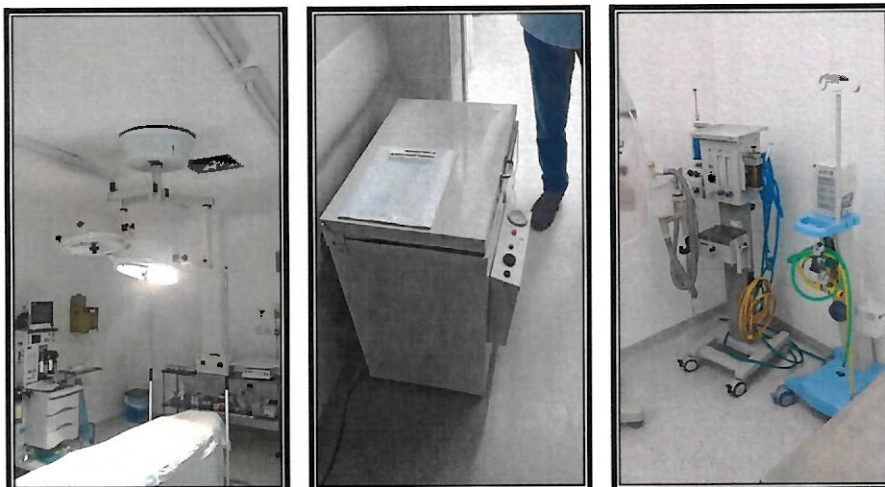

32. Ambiente, aparelho – sala de cirurgia 2 e 3

DESCRIÇÃO DA NÃO CONFORMIDADE

O foco da sala de cirurgia 2 (dois) não funciona, durante as operações a iluminação deve ser totalmente providenciada pelo foco, ou seja, esta sala se encontra sem capacidade total para realizar de suas tarefas. A geladeira de vacinação não consegue manter a temperatura necessária para a perfeita conservação das vacinas. Na sala de cirurgia 3 (três) o carrinho de anestesia precisa de manutenção.

TIPO DE DEFICIÊNCIA

Manutenção

GRAU DE CRITICIDADE

Alto

ORIENTAÇÕES TÉCNICAS:

- Manutenção do aparelho de foco
- Manutenção da geladeira de vacinação
- Manutenção do carrinho de anestesia

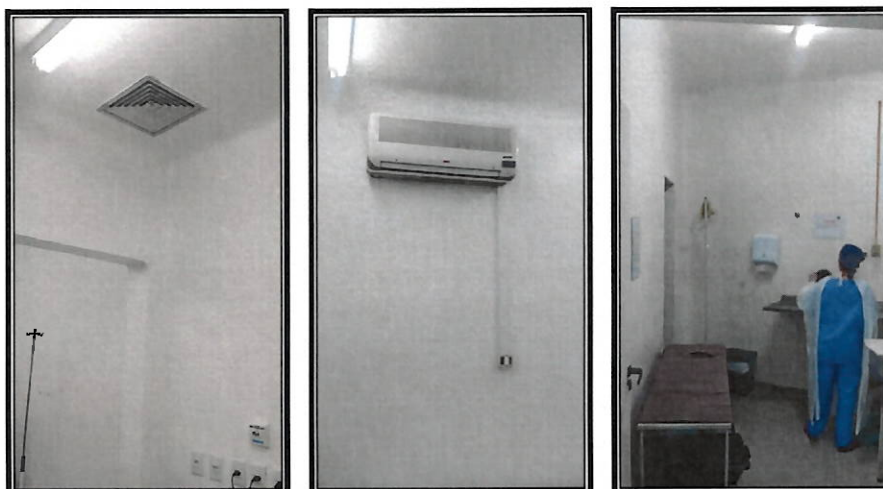

33. Ambiente, Ar condicionado – sala de cirurgia 3, sala de materiais e equipamentos

DESCRIÇÃO DA NÃO CONFORMIDADE

O foco da sala de cirurgia 2 (dois) não funciona, durante as operações a iluminação deve ser totalmente providenciada pelo foco, ou seja, esta sala se encontra sem capacidade total para realizar de suas tarefas. A geladeira de vacinação não consegue manter a temperatura necessária para a perfeita conservação das vacinas. Na sala de cirurgia 3 (três) o carrinho de anestesia precisa de manutenção.

TIPO DE DEFICIÊNCIA

Manutenção

GRAU DE CRITICIDADE

Alto

ORIENTAÇÕES TÉCNICAS:

- Manutenção do aparelho de foco
- Manutenção da geladeira de vacinação
- Manutenção do carrinho de anestesia



34. Ambiente, Ar condicionado – sala de materiais e equipamentos, sala de esterilização

DESCRIÇÃO DA NÃO CONFORMIDADE

Na sala de materiais e equipamentos existe um degrau que atrapalha a transição entre as subdivisões da mesma, podendo causar queda dos usuários. Na sala de esterilização o aparelho de Ar condicionado não funciona, esta sala precisa manter sua temperatura de utilização em valores controlados para que suas operações possam ser eficazes. Na parte interna da sala de esterilização existe uma obstrução que atrapalha a operação de movimentação de material entre a sala adjacente.

TIPO DE DEFICIÊNCIA

Manutenção, melhoria

GRAU DE CRITICIDADE

Alto

ORIENTAÇÕES TÉCNICAS:

- Retirada de degrau da sala de materiais e equipamentos
- Retirada de degrau da sala de esterilização
- Conserto do aparelho de Ar condicionado
- Adequação da sala para operação com a sala adjacente

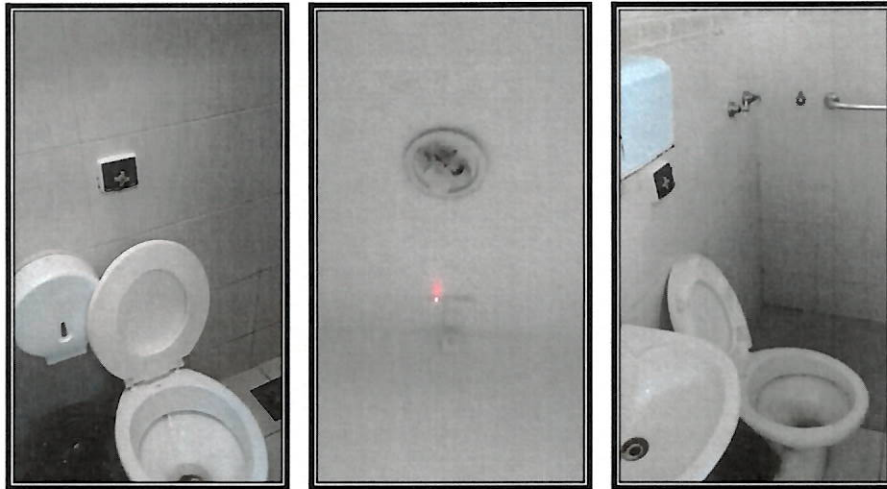

35. Hidráulica, iluminação – banheiro da área de síndrome respiratória

DESCRIÇÃO DA NÃO CONFORMIDADE

O banheiro referente a sala de síndrome respiratórias está com o dispositivo de acionamento da descarga do sanitário sem espelho. Iluminação não atinge seu potencial máximo, pois faltam lâmpadas e plafonier. O banheiro se mostra com aspecto sujo e ainda com suportes danificados.

| TIPO DE DEFICIÊNCIA | GRAU DE CRITICIDADE |
|---------------------|---------------------|
| Manutenção | Alto |

ORIENTAÇÕES TÉCNICAS:

- Colocação de espelho no dispositivo de acionamento da descarga
- Colocação de lâmpadas
- Colocação de plafonier
- Limpeza do banheiro
- Conserto dos suportes



36. Ambiente, hidráulica, iluminação – sala de observação da área de síndrome respiratória, sala de medicação

DESCRIÇÃO DA NÃO CONFORMIDADE

Na sala de observação, referente à área de síndrome respiratória, a iluminação se mostra inadequada por conta de lâmpadas queimadas e até mesmo falta delas nas luminárias; ainda na questão do ambiente, falta a instalação de telas de proteção contra insetos e insulfilm. No banheiro da sala de medicação o dispositivo de acionamento de descarga se encontra sem espelho e o banheiro como um todo com aspecto sujo. A sala de medicação necessita de instalação de tela de proteção contra insetos e insulfilm.

| TIPO DE DEFICIÊNCIA | GRAU DE CRITICIDADE |
|---------------------|---------------------|
| Manutenção | Alto |

ORIENTAÇÕES TÉCNICAS:

- Readequação da iluminação
- Colocação de espelho no dispositivo de acionamento da descarga
- Colocação de lâmpadas
- Limpeza do banheiro
- Instalação de tela de proteção contra insetos
- Instalação de Insulfilm



37. Iluminação, hidráulica, elétrica – vestiário após centro cirúrgico, capela

DESCRIÇÃO DA NÃO CONFORMIDADE

A iluminação que se encontra no corredor de acesso aos vestiários após o centro cirúrgico se mostra comprometida, por falta de lâmpadas nas luminárias. O local em questão, se trata de uma área de uso em que o profissional necessita de iluminação de qualidade. A dispositivo de acionamento da válvula de descarga do banheiro do vestiário necessita de regulagem. Na capela foi identificada um sistema de tomadas fora de funcionamento.

TIPO DE DEFICIÊNCIA

Manutenção

GRAU DE CRITICIDADE

Alto

ORIENTAÇÕES TÉCNICAS:

- Colocação de lâmpadas
- Regulagem da válvula de descarga
- Conserto da tomada

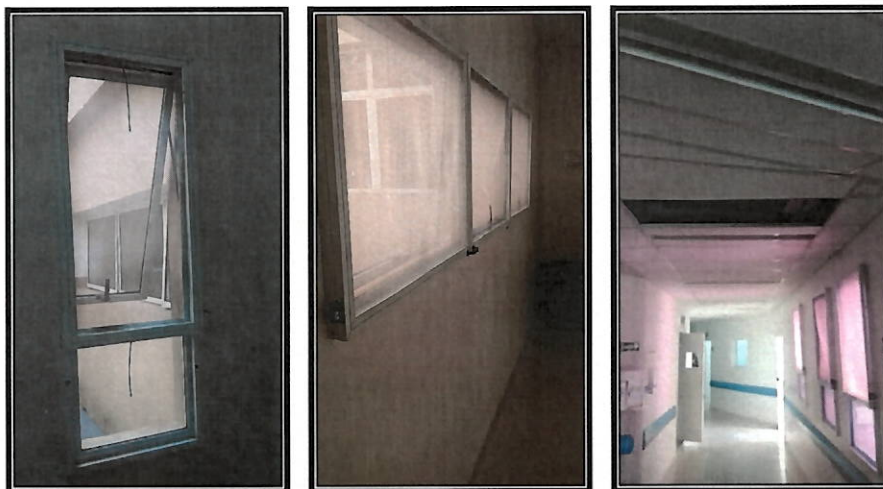

38. Ambiente – vestiário após centro cirúrgico, capela, corredor de acesso a capela

DESCRIÇÃO DA NÃO CONFORMIDADE

A capela necessita de tela de proteção contra insetos, igualmente para o corredor de acesso ao vestiário. No corredor de acesso a capela o forro se encontra com várias placas danificadas e desencaixadas, umas precisam de troca e outras recolocação.

TIPO DE DEFICIÊNCIA

Manutenção

GRAU DE CRITICIDADE

Alto

ORIENTAÇÕES TÉCNICAS:

- Instalação de tela de proteção contra insetos
- Recolocação de placas de forro
- Troca de placas de forro



39. Elétrica, ambiente – corredor, maternidade 2

DESCRIÇÃO DA NÃO CONFORMIDADE

No quadro 24 (vinte e quatro) o disjuntor 5 (cinco) se encontra desarmando. O mesmo acontece com alguns disjuntores no quadro 25. Na maternidade 2 (dois) falta tela de proteção contra insetos e insulfilm.

TIPO DE DEFICIÊNCIA

Manutenção

GRAU DE CRITICIDADE

Alto

ORIENTAÇÕES TÉCNICAS:

- Manutenção na instalação elétrica e nos quadros 24 e 25
- Instalação de tela de proteção contra insetos
- Instalação de insulfilm



40. Ar condicionado, hidráulica, iluminação – maternidade 2

DESCRIÇÃO DA NÃO CONFORMIDADE

Na maternidade 2 (dois) o aparelho de Ar condicionado não consegue manter a temperatura adequada. No banheiro o dispositivo de acionamento da descarga do sanitário se encontra desregulada e a iluminação comprometida, faltando a colocação de plafonier na luminária.

TIPO DE DEFICIÊNCIA

Manutenção

GRAU DE CRITICIDADE

Alto

ORIENTAÇÕES TÉCNICAS:

- Manutenção do aparelho de Ar condicionado
- Regulagem da válvula de descarga
- Colocação de plafonier



41. Ar condicionado, ambiente, hidráulica – maternidade 1, pré-parto

DESCRIÇÃO DA NÃO CONFORMIDADE

Na maternidade 1 (um) o aparelho de Ar condicionado não consegue manter a temperatura adequada e a porta de acesso necessita de reparos. No banheiro do quarto de pré-parto a válvula de descarga se encontra desregulada.

TIPO DE DEFICIÊNCIA

Manutenção

GRAU DE CRITICIDADE

Alto

ORIENTAÇÕES TÉCNICAS:

- Manutenção do aparelho de Ar condicionado
- Regulagem da válvula de descarga

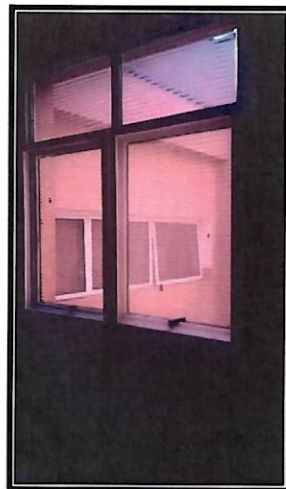
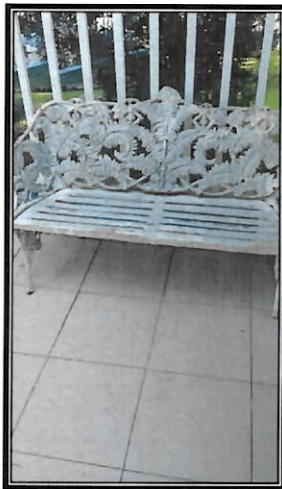
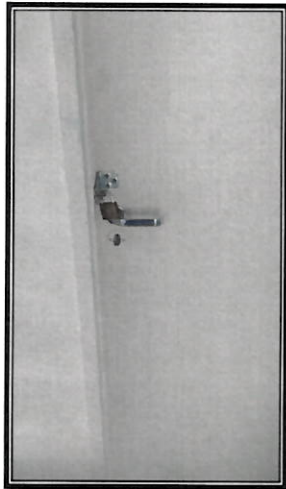

42. Ambiente – área de luz, sala de pré-parto

DESCRIÇÃO DA NÃO CONFORMIDADE

Sala em frente a área de luz com cadeado, sendo uma sala que necessita estar aberta. Na área de luz os bancos estão em péssimo estado precisando de limpeza e reparo. Na sala do pré-parto as janelas precisam de instalação de tela de proteção contra insetos e insulfilm

| TIPO DE DEFICIÊNCIA | GRAU DE CRITICIDADE |
|---------------------|---------------------|
| Manutenção | Alto |

- ORIENTAÇÕES TÉCNICAS:**
- Retirada de cadeado
 - Limpeza da área de luz
 - Instalação de tela de proteção contra insetos
 - Instalação de insulfilm



43. Ambiente – sala em frente a área de luz, sala de pré-parto

DESCRIÇÃO DA NÃO CONFORMIDADE

O banheiro da sala do pré-parto precisa de instalação de tela de proteção contra insetos e insulfilm. A sala em frente a área de luz possui paredes com infiltração, com tubulação de água pluvial e circulação do ar deficiente.

TIPO DE DEFICIÊNCIA

Manutenção, melhoria

GRAU DE CRITICIDADE

Alto

ORIENTAÇÕES TÉCNICAS:

- Instalação de tela de proteção contra insetos
- Instalação de insulfilm Retirada
- Desvio da tubulação para fora da sala
- Reparo e pintura da sala
- Abertura de janela



44. Ar condicionado, Ambiente – sala em frente a área de luz

DESCRIÇÃO DA NÃO CONFORMIDADE

O Ar condicionado da sala em frente a área de luz não funciona. Há vários equipamentos (alguns em perfeito estado e calibrados) que podem ser removidos e acondicionados em local próprio. Equipamentos de UTI com alto valor de compra e grande utilidade em instalações hospitalares.

| TIPO DE DEFICIÊNCIA | GRAU DE CRITICIDADE |
|---------------------|---------------------|
| Manutenção | Alto |

ORIENTAÇÕES TÉCNICAS:

- Conserto do aparelho de Ar condicionado
- Remoção de equipamento



45. Ambiente, hidráulica – área de luz, quarto 5

DESCRIÇÃO DA NÃO CONFORMIDADE

A porta de acesso à área de luz possui defeito em sua abertura, necessitando de uso de força além do normal para seu fechamento ou sua abertura. No quarto 5 (cinco) há a necessidade de instalação de tela de proteção contra insetos. No banheiro do quarto 5 (cinco) o dispositivo de acionamento da descarga se encontra sem espelho e desregulado.

TIPO DE DEFICIÊNCIA

Manutenção

GRAU DE CRITICIDADE

Alto

ORIENTAÇÕES TÉCNICAS:

- Conserto da porta de acesso
- Instalação de tela de proteção contra insetos
- Instalação de insulfilme
- Colocação de espelho no dispositivo de acionamento da descarga
- Regulagem da válvula



46. Ambiente, hidráulica – quarto 5

DESCRIÇÃO DA NÃO CONFORMIDADE

O banheiro do quarto 5 (cinco) se encontra com a tela de proteção contra insetos rasgada, influenciando no conforto do usuário. O ralo do box do banheiro do quarto 5 (cinco) se encontra com a tampa solta, podendo acarretar acidentes no local. A porta de acesso entre o quarto 5 (cinco) e seu banheiro se encontra com marca de umidade na parte inferior.

| TIPO DE DEFICIÊNCIA | GRAU DE CRITICIDADE |
|---------------------|---------------------|
| Manutenção | Alto |

ORIENTAÇÕES TÉCNICAS:

- Reparo da tela de proteção contra insetos
- Reparo no ralo do box
- Reparo na parte inferior da porta de acesso



47. Ambiente, hidráulica – quarto 5, quarto 4

DESCRIÇÃO DA NÃO CONFORMIDADE

A campainha de chamada de emergência do quarto 5 (cinco) não funciona. A válvula de descarga do quarto 4 (quatro) se encontra desregulada e o revestimento cerâmico com aspecto sujo.

TIPO DE DEFICIÊNCIA

Manutenção

GRAU DE CRITICIDADE

Alto

ORIENTAÇÕES TÉCNICAS:

- Reparo da campainha de emergência
- Regulagem da válvula de descarga
- Limpeza do banheiro



48. Ambiente, hidráulica – quarto 4, quarto 7

DESCRIÇÃO DA NÃO CONFORMIDADE

A parede próxima a cama do quarto 4 (quatro) se encontra com infiltração e em estado insalubre. No quarto 7 (sete) a janela se encontra sem tela de proteção contra insetos e sem insulfilme, bem como a estrutura da esquadria em péssimo estado, sendo travado por garrafas descartáveis. O teto apresenta marcas de mofo e aspecto de sujo.

| TIPO DE DEFICIÊNCIA | GRAU DE CRITICIDADE |
|---------------------|---------------------|
| Manutenção | Alto |

ORIENTAÇÕES TÉCNICAS:

- Reparo e pintura na parede
- Instalação de tela de proteção contra insetos
- Instalação de insulfilme
- Reparo na estrutura das esquadrias
- Reparo e pintura do teto do banheiro



49. Hidráulica, ambiente – quarto 7

DESCRIÇÃO DA NÃO CONFORMIDADE

O piso do banheiro do quarto 7 (sete) apresenta um estado de deterioração acima do aceitável para uma instalação médica. A tomada ao lado do interruptor não existe. Os suportes de toalhas ou material de auxílio ao banho estão quebrados ou de forma que não se consegue usar.

TIPO DE DEFICIÊNCIA

Manutenção

GRAU DE CRITICIDADE

Alto

ORIENTAÇÕES TÉCNICAS:

- Troca do piso do banheiro
- Instalação da tomada
- Instalação de novos suportes



50. Ambiente, iluminação – quarto 7

DESCRIÇÃO DA NÃO CONFORMIDADE

A porta de acesso ao banheiro do quarto 7 (sete) se encontra deteriorada em sua base por conta de umidade. A iluminação do quarto segue comprometida, pois há lâmpadas faltando. Ainda neste quarto, falta instalação de tela de proteção contra insetos e insulfilm.

TIPO DE DEFICIÊNCIA

Manutenção

GRAU DE CRITICIDADE

Alto

ORIENTAÇÕES TÉCNICAS:

- Tratamento e pintura na parte inferior da porta de acesso
- Colocação de lâmpadas
- Instalação de insulfilm
- Instalação de tela de proteção contra insetos



51. Ambiente, hidráulica – quarto 6

DESCRIÇÃO DA NÃO CONFORMIDADE

No banheiro o dispositivo de acionamento da válvula de descarga está quebrado e ainda os suportes de auxílio ao banho. A iluminação comprometida por falta de lâmpada e plafonier da luminária.

TIPO DE DEFICIÊNCIA

Manutenção

GRAU DE CRITICIDADE

Alto

ORIENTAÇÕES TÉCNICAS:

- Colocação de dispositivo da válvula de descarga
- Regulagem da válvula
- Reparo nos itens de suporte dos materiais de banho
- Colocação de lâmpada
- Reparo da tela de proteção contra insetos
- Instalação do chuveiro refeita

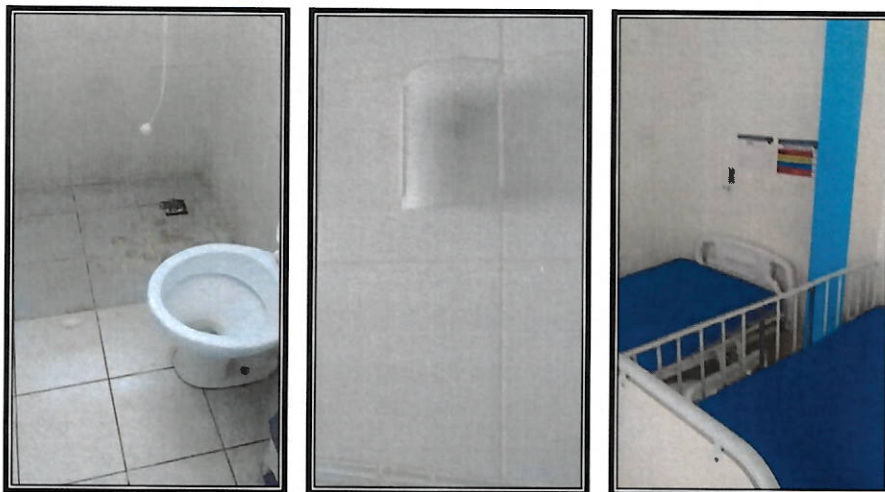

52. Ambiente, iluminação, hidráulica – quarto 6, quarto 9

DESCRIÇÃO DA NÃO CONFORMIDADE

No banheiro do quarto 6 (seis) o ralo se encontra com a tampa solta e o piso do box com péssimo aspecto do piso. A luminária em frente a pia se encontra sem lâmpada. No quarto 9 (nove) há tomadas sem espelho.

TIPO DE DEFICIÊNCIA

Manutenção

GRAU DE CRITICIDADE

Alto

ORIENTAÇÕES TÉCNICAS:

- Fixação da tampa do ralo
- Colocação de lâmpada
- Colocação de espelho na tomada



53. Ambiente, iluminação – quarto 9

DESCRIÇÃO DA NÃO CONFORMIDADE

No quarto em questão há vários furos no teto fazendo com que o ambiente tenha péssimo aspecto. A janela está sem tela de proteção contra insetos e ainda necessitando de instalação de insulfilm. A porta de acesso ao banheiro tem sua região inferior deteriorada pela umidade.

TIPO DE DEFICIÊNCIA

Manutenção

GRAU DE CRITICIDADE

Alto

ORIENTAÇÕES TÉCNICAS:

- Reparo e pintura do teto
- Instalação de tela de proteção contra insetos
- Instalação de insulfilm
- Reparo e pintura da porta de acesso ao banheiro
- Colocação de espelho na tomada
- Limpeza do piso

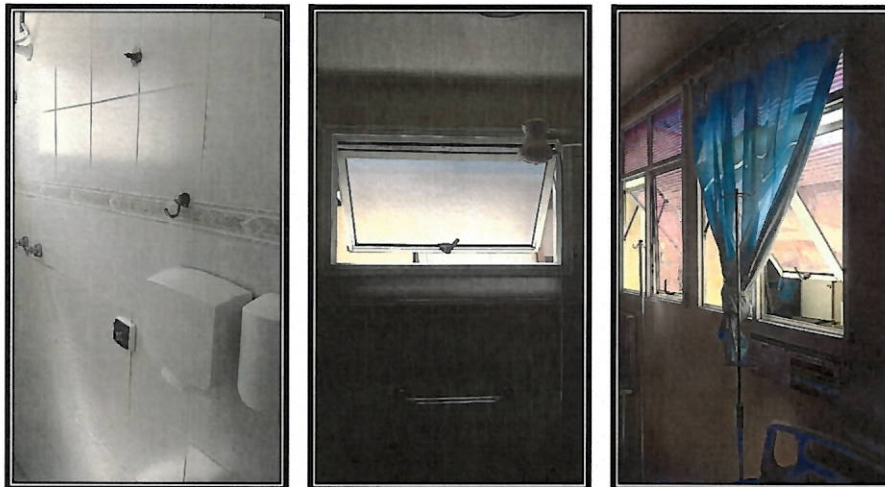

54. Ambiente, hidráulica – quarto 9

DESCRIÇÃO DA NÃO CONFORMIDADE

O dispositivo de acionamento da válvula de descarga se encontra sem espelho e a mesma desregulada. As janelas do banheiro e do quarto necessitam de tela de proteção contra insetos e insulfilm.

| TIPO DE DEFICIÊNCIA | GRAU DE CRITICIDADE |
|---------------------|---------------------|
| Manutenção | Alto |

ORIENTAÇÕES TÉCNICAS:

- Colocação de espelho
- Regulagem da descarga
- Instalação de insulfilm
- Instalação de tela de proteção contra insetos



55. Ambiente, iluminação – posto de enfermagem

DESCRIÇÃO DA NÃO CONFORMIDADE

As janelas do posto de enfermagem necessitam de instalação de tela de proteção contra insetos e insulfilm. A iluminação do local não é suficiente para as atividades desenvolvidas no local. A pintura se encontra em péssimo estado.

TIPO DE DEFICIÊNCIA

Manutenção

GRAU DE CRITICIDADE

Alto

ORIENTAÇÕES TÉCNICAS:

- Readequação da iluminação
- Reparos e pintura do ambiente
- Instalação de insulfilm
- Instalação de tela de proteção contra insetos



56. Ambiente, elétrica – almoxarifado

DESCRIÇÃO DA NÃO CONFORMIDADE

As janelas do almoxarifado necessitam de instalação de tela de proteção contra insetos e insulfilme. Há cabeamento de instalação de forma inadequada, não somente de instalação elétrica, mas de rede e telefonia. Fora relatado pela responsável do setor a precariedade do armazenamento dos materiais, em locais de difícil acesso e com pouca iluminação e ventilação.

TIPO DE DEFICIÊNCIA

Manutenção

GRAU DE CRITICIDADE

Alto

ORIENTAÇÕES TÉCNICAS:

- Instalação de insulfilme
- Instalação de tela de proteção contra insetos
- Readequação das instalações
- Reorganização da sala
- Melhoria da iluminação no local



57. Ambiente, hidráulica – almoxarifado, quarto 11

DESCRIÇÃO DA NÃO CONFORMIDADE

A sala do almoxarifado possui paredes com a pintura em péssimo estado, os funcionários que utilizam o ambiente para realização de suas atividades alertam para a questão da insalubridade do local. O quarto 11 (onze) tem sido usado para acondicionamento de material de uso geral. As janelas do banheiro necessitam de instalação de tela de proteção contra insetos e insulfilm; seus registros estão sem o dispositivo de fechamento.

TIPO DE DEFICIÊNCIA

Manutenção

GRAU DE CRITICIDADE

Alto

ORIENTAÇÕES TÉCNICAS:

- Tratamento e pintura das paredes
- Instalação de insulfilm
- Instalação de tela de proteção contra insetos
- Retirada de material do quarto para local adequado
- Instalação de dispositivo de fechamento dos registros



58. Ambiente, instalação, iluminação – quarto 11, corredor, laboratório

DESCRIÇÃO DA NÃO CONFORMIDADE

O revestimento cerâmico do quarto 11 (onze) se encontra em péssimo estado. Os dispositivos de acionamento e controle da rede de gases medicinais se encontram quebrados, ou ainda sem qualquer tipo de sinalização para seu perfeito acionamento. A iluminação do laboratório se mostra precária quando quantificado seu nível de intensidade.

| TIPO DE DEFICIÊNCIA | GRAU DE CRITICIDADE |
|----------------------|---------------------|
| Manutenção, melhoria | Alto |

ORIENTAÇÕES TÉCNICAS:

- Troca do revestimento cerâmico do piso
- Troca dos dispositivos de acionamento e controle dos gases
- Adequação da iluminação do ambiente



59. Instalação, ambiente – laboratório, sala de informática

DESCRIÇÃO DA NÃO CONFORMIDADE

Em sua instalação elétrica e infraestrutura para uso, o laboratório, necessita de uma tomada de 110 V para uso de suas atividades. As paredes da bancada do laboratório precisam receber acabamento. Na sala de informática, pode ser observado sinais de infiltração no teto.

TIPO DE DEFICIÊNCIA

Manutenção, melhoria

GRAU DE CRITICIDADE

Alto

ORIENTAÇÕES TÉCNICAS:

- Instalação de tomadas de 127 V na sala
- Acabamento nos pés da bancada
- Tratamento e pintura das infiltrações no teto da sala de informática
- Adequação da iluminação do ambiente



60. Ambiente, instalação – sala de informática, corredor de acesso

DESCRIÇÃO DA NÃO CONFORMIDADE

A porta de acesso da sala de informática se encontra em péssimo estado e sem maçaneta; se tratando de uma sala de armazenamento de material sensível e de alto valor, se faz necessário o total fechamento da mesma. O cabeamento de rede e das centrais de informática necessitam de infraestrutura. No corredor de acesso à cozinha, o aparelho responsável pela cortina de ar se encontra com o funcionamento comprometido.

TIPO DE DEFICIÊNCIA

Manutenção

GRAU DE CRITICIDADE

Alto

ORIENTAÇÕES TÉCNICAS:

- Reparo e acabamento da porta de acesso
- Instalação de maçaneta
- Instalação de infraestrutura para cabeamento de rede
- Conserto do aparelho de cortina de ar



61. Instalação, ambiente externo – tancagem, sala da manutenção

DESCRIÇÃO DA NÃO CONFORMIDADE

Na região externa do prédio contém as áreas dos equipamentos que alimentam as instalações de gases, como é o caso do oxigênio, a mesma se encontra com a tubulação de interligação dos seus equipamentos congelada (fato informado como normal se tratando do equipamento em questão), há a necessidade de criação de um dispositivo de acionamento de degelo desta tubulação. Existe na região próxima da sala de manutenção, equipamentos a serem descartados de forma correta, hoje abandonados sem qualquer informação ou previsão de destinação correta.

| TIPO DE DEFICIÊNCIA | GRAU DE CRITICIDADE |
|---------------------|---------------------|
| Manutenção | Alto |

ORIENTAÇÕES TÉCNICAS:

- Criação de dispositivo de degelo
- Identificação dos equipamentos
- Descarte dos equipamentos obsoletos
- Conserto dos equipamentos com potencial de uso
- Organização e armazenamento dos equipamentos em perfeito estado de uso



62. Ambiente externo – sala de máquinas

DESCRIÇÃO DA NÃO CONFORMIDADE

A tubulação de incêndio que parte do reservatório 1 (um) tem seu registro instalado em solo natural sem a confecção de uma caixa de inspeção e manobra, e ainda a proteção do mesmo se encontra hoje através de um madeiramento lançado por sobre a abertura que contém o registro. A sala de máquinas necessita de tratamento e pintura da região externa e parte da iluminação se encontra sem as lâmpadas de sinalização.

| TIPO DE DEFICIÊNCIA | GRAU DE CRITICIDADE |
|---------------------|---------------------|
| Manutenção | Alto |

ORIENTAÇÕES TÉCNICAS:

- Confecção de caixa de inspeção
- Retirada de madeira do local
- Tratamento e pintura das paredes externas
- Troca de lâmpada



63. Ambiente externo – sala de manutenção, sala de faturamento

DESCRIÇÃO DA NÃO CONFORMIDADE

A sala de manutenção se encontra em frente ao sol intenso e durante o dia a iluminação deve ser bloqueada através insulfilm. A sala possui entrada improvisada, dificultando o contato com os usuários da mesma. Na entrada da sala de faturamento existe cabeamento do aparelho de Ar condicionado disposto de forma improvisada com péssimo aspecto.

| TIPO DE DEFICIÊNCIA | GRAU DE CRITICIDADE |
|---------------------|---------------------|
| Manutenção | Alto |

ORIENTAÇÕES TÉCNICAS:

- Instalação de tela de proteção contra insetos
- Instalação de insulfilm
- Readequação da entrada da porta de acesso
- Readequação das instalações elétricas do Aparelho de Ar condicionado



64. Ambiente – sala de faturamento

DESCRIÇÃO DA NÃO CONFORMIDADE

A sala em questão precisa de instalação de insulfilme e tela de proteção contra insetos visando maior conforto para o ambiente; sua iluminação se encontra comprometida por falta de luminosidade. Os colaboradores que utilizam a sala relataram que em dias de fortes chuvas a cobertura não consegue conter todo o fluxo de água causando a entrada de considerável quantidade da mesma dentro da sala através das paredes. As instalações estão inadequadas, com aparelhos locados de forma inadequada e cabeamento exposto pelo piso.

TIPO DE DEFICIÊNCIA

Manutenção, melhoria

GRAU DE CRITICIDADE

Alto

ORIENTAÇÕES TÉCNICAS:

- Instalação de tela de proteção contra insetos
- Instalação de insulfilme
- Readequação da iluminação do ambiente
- Manutenção do telhado
- Tratamento e pintura das paredes
- Readequação das instalações
- Instalação de aparelho de Ar condicionado



65. Ambiente, iluminação – Vestiário masculino

DESCRIÇÃO DA NÃO CONFORMIDADE

A iluminação do ambiente se encontra em péssimo estado, algumas luminárias com lâmpadas sem funcionamento e outras completamente soltas e deslocadas de sua correta posição. Os armários do vestiário estão com portas amaçadas e enferrujados com aspecto antigo.

| TIPO DE DEFICIÊNCIA | GRAU DE CRITICIDADE |
|----------------------|---------------------|
| Manutenção, melhoria | Alto |

ORIENTAÇÕES TÉCNICAS:

- Readequação da iluminação
- Troca de lâmpadas
- Relocação das luminárias
- Troca do armário



66. Ambiente, hidráulica – Vestiário masculino

DESCRIÇÃO DA NÃO CONFORMIDADE

As paredes estão com infiltração tornando o ambiente insalubre para uso, a descarga se encontra desregulada e com adaptações para funcionamento e o chuveiro está com a ligação inadequada podendo causar um acidente.

TIPO DE DEFICIÊNCIA

Manutenção

GRAU DE CRITICIDADE

Alto

ORIENTAÇÕES TÉCNICAS:

- Tratamento e pintura das paredes
- Modernização do sistema de descarga
- Modernização das instalações dos chuveiros
- Adequação do box de banho



67. Ambiente – Vestiário masculino

DESCRIÇÃO DA NÃO CONFORMIDADE

Na parte interna do box o revestimento cerâmico necessita ser trocado e o box modernizado, as paredes da cabine de uso sanitário precisam de tratamento e pintura das paredes. Paredes antes da entrada do box e a cabine sanitária apresentam avarias de grau elevado modificando o aspecto do ambiente para um local insalubre.

| TIPO DE DEFICIÊNCIA | GRAU DE CRITICIDADE |
|----------------------|---------------------|
| Manutenção, melhoria | Alto |

ORIENTAÇÕES TÉCNICAS:

- Troca do revestimento cerâmico
- Limpeza do banheiro
- Troca das portas de acesso ao box e a cabine
- Tratamento e pintura das paredes
- Modernização do Vestiário



68. Instalação, ambiente – Vestiário feminino

DESCRIÇÃO DA NÃO CONFORMIDADE

Em frente a porta de acesso ao vestiário feminino há cabeamento exposto de maneira inadequada, o que traz insegurança aos usuários do local. As luminárias do ambiente se encontram sem lâmpada e o forro abaulado necessitando de manutenção. As instalações do chuveiro estão inadequadas.

TIPO DE DEFICIÊNCIA

Manutenção, melhoria

GRAU DE CRITICIDADE

Alto

ORIENTAÇÕES TÉCNICAS:

- Readequação da instalação elétrica
- Troca do forro
- Readequação da instalação do chuveiro



69. Ambiente – Vestiário feminino

DESCRIÇÃO DA NÃO CONFORMIDADE

Um box se encontra em manutenção sem possibilidade de uso. As portas de acesso se encontram sem maçaneta, deterioradas e com maras de umidade o que torna o ambiente totalmente insalubre.

TIPO DE DEFICIÊNCIA

Manutenção, melhoria

GRAU DE CRITICIDADE

Alto

ORIENTAÇÕES TÉCNICAS:

- Manutenção do box
- Troca das portas de acesso
- Tratamento e pintura do ambiente
- Modernização do Vestiário



70. Ambiente – Vestiário feminino

DESCRIÇÃO DA NÃO CONFORMIDADE

Na parte interna existe um lavatório com locação indevida, o mesmo poderia ser realocado para uma local de fácil acesso e ainda modernizado. O armário do vestiário necessita ser trocado por armário novo; há por todo o vestiário materiais dispostos de maneira incorreta, podendo assim, provocar um acidente aos usuários. A janela de ventilação do ambiente precisa ser modernizada e instalada em altura condizente com o ambiente.

| TIPO DE DEFICIÊNCIA | GRAU DE CRITICIDADE |
|----------------------|---------------------|
| Manutenção, melhoria | Alto |

ORIENTAÇÕES TÉCNICAS:

- Relocação do lavatório
- Limpeza do ambiente
- Organização do espaço
- Troca do armário existente
- Janela modernizada e instalada na altura correta



71. Ambiente, instalação – Vestiário feminino

DESCRIÇÃO DA NÃO CONFORMIDADE

Na parte interna da cabine de uso sanitário o piso se encontra em péssimo estado, não somente necessitando de limpeza, mas de troca do revestimento cerâmico; as paredes do mesmo apresentam manchas. O box de banho possui ralo sem tampa e necessita de modernização. O sistema de descarga precisa ser modernizado.

| TIPO DE DEFICIÊNCIA | GRAU DE CRITICIDADE |
|----------------------------|----------------------------|
| Manutenção, melhoria | Alto |

ORIENTAÇÕES TÉCNICAS:

- Troca do revestimento cerâmico
- Limpeza do banheiro
- Recolocação da tampa do ralo
- Tratamento e pintura das paredes
- Modernização do sistema de descarga



72. Ambiente – lavanderia

DESCRIÇÃO DA NÃO CONFORMIDADE

Logo no acesso, a disposição do maquinário deve ser revista e alterada a fim de acomodar melhor os colaboradores que usufruem da sala, pois o ambiente não traz conforto algum, visto que possui uma cobertura com telhas de fibrocimento e sem qualquer tipo de forro para redução do calor provocado pela incidência do sol. A sala precisa de armários para adequação de roupa de cama e de banho do hospital.

TIPO DE DEFICIÊNCIA

Manutenção, melhoria

GRAU DE CRITICIDADE

Alto

ORIENTAÇÕES TÉCNICAS:

- Readequação do maquinário
- Limpeza do local
- Instalação de forro
- Padronização da pintura do ambiente com o restante do hospital
- Instalação de armário típico da instalação em questão



73. Instalação – lavanderia

DESCRIÇÃO DA NÃO CONFORMIDADE

O ambiente depende de maquinário específico para lavagem, estes são de grande dimensão e potência, necessitando de instalações próprias para o perfeito funcionamento dos mesmos. Para acionamento de forma segura, há a necessidade de quadros específicos e individuais; porém a situação em que se encontram hoje (o acionamento das máquinas) pode gerar um acidente sério. Na última imagem pode se notar um quadro com cabeamento exposto de forma inadequada.

TIPO DE DEFICIÊNCIA

Manutenção

GRAU DE CRITICIDADE

Alto

ORIENTAÇÕES TÉCNICAS:

- Readequação dos quadros de acionamento das máquinas
- Readequação do cabeamento dos equipamentos
- Sinalização dos quadros
- Representação dos sistemas conforme norma
- Readequação dos disjuntores conforme norma



74. Equipamento – lavanderia

DESCRIÇÃO DA NÃO CONFORMIDADE

A máquina em questão se mostra com suas instalações inadequadas e parte de sua carcaça externa deteriorada, assim como seus comandos de acionamento dispostos de forma incorreta. A parede em volta da máquina apresenta umidade e infiltração.

| TIPO DE DEFICIÊNCIA | GRAU DE CRITICIDADE |
|---------------------|---------------------|
| Manutenção | Alto |

ORIENTAÇÕES TÉCNICAS:

- Readequação das instalações de comando da máquina conforme norma
- Tratamento e pintura da carcaça externa da máquina
- Readequação das tubulações de alimentação de descarte de água da máquina
- Modernização da alimentação da máquina



75. Ambiente, iluminação – lavanderia

DESCRIÇÃO DA NÃO CONFORMIDADE

No ambiente de trabalho existe ainda uma falta de organização e disposição dos elementos de trabalho, será necessário a criação de uma área de armazenamento destes. A iluminação em algumas regiões do local se apresentam precária, sem lâmpadas nas luminárias.

TIPO DE DEFICIÊNCIA

Manutenção

GRAU DE CRITICIDADE

Alto

ORIENTAÇÕES TÉCNICAS:

- Reorganização do ambiente
- Criação de uma área para armazenamento
- Limpeza do local
- Adequação da iluminação



76. Ambiente – banheiro da lavanderia

DESCRIÇÃO DA NÃO CONFORMIDADE

Armazenamento de cilindro de gás no ambiente de uso sanitário e ainda na região de banho o armazenamento de material de maneira incorreta.

TIPO DE DEFICIÊNCIA

Manutenção

GRAU DE CRITICIDADE

Alto

ORIENTAÇÕES TÉCNICAS:

- Retirada do cilindro de gás do local
- Limpeza do ambiente
- Recolocação do material armazenado



77. Ambiente – lavanderia

DESCRIÇÃO DA NÃO CONFORMIDADE

Considerando o ambiente em sua totalidade, os quesitos iluminação e ventilação se mostram insuficientes; a porta de acesso com vários sinais de mau estado de conservação e a janela com aspecto sujo.

TIPO DE DEFICIÊNCIA

Manutenção

GRAU DE CRITICIDADE

Alto

ORIENTAÇÕES TÉCNICAS:

- Readequação da iluminação e ventilação
- Reparo e pintura da porta de acesso
- Troca da janela
- Modernização do espaço



78. Ambiente – almoxarifado

DESCRIÇÃO DA NÃO CONFORMIDADE

Atualmente a quantidade de material armazenado para funcionamento do hospital necessita de mais espaço, reordenação do todo e adequação as necessidades atuais de demanda. O material se encontra em local com baixa iluminação e ventilação comprometida, instalações elétricas precárias e necessitando urgentemente de uma modernização do local e da filosofia de trabalho.

TIPO DE DEFICIÊNCIA

Manutenção, melhoria

GRAU DE CRITICIDADE

Alto

ORIENTAÇÕES TÉCNICAS:

- Reorganização do material em uso
- Readequação da iluminação
- Melhora da ventilação
- Aumento da área para estocagem
- Modernização do sistema de descarga
- Conserto do aparelho de Ar condicionado



79. Ambiente – armazenamento de álcool

DESCRIÇÃO DA NÃO CONFORMIDADE

O álcool de uso clínico precisa ser armazenado em local propício e com altura correta para o uso do dia a dia, hoje se encontra com a disposição incorreta levando ao não uso de sua totalidade. No mesmo local existem equipamentos que devem ser realocados em local correto.

TIPO DE DEFICIÊNCIA

Manutenção

GRAU DE CRITICIDADE

Alto

ORIENTAÇÕES TÉCNICAS:

- Armazenamento do material conforme norma
- Retirada de material sobressalente do local
- Descarte de material inservível



80. Ambiente externo – necrotério

DESCRIÇÃO DA NÃO CONFORMIDADE

O necrotério, assim como várias partes do hospital, necessita de tratamento e pintura para adequação das cores atuais do hospital (azul e branca). Há material a ser descartado e no entorno do prédio, e tubulação exposta conforme última imagem.

| TIPO DE DEFICIÊNCIA | GRAU DE CRITICIDADE |
|---------------------|---------------------|
| Manutenção | Alto |

ORIENTAÇÕES TÉCNICAS:

- Tratamento e pintura do prédio
- Retirada de material inservível
- Abertura de vala e reinstalação das tubulações existentes



81. Ambiente interno – necrotério

DESCRIÇÃO DA NÃO CONFORMIDADE

Na inspeção realizada pela fiscalização foi notório o descaso com a limpeza do ambiente. No primeiro momento houve a percepção, de que o local apresentava material remanescente do último uso. A parte das instalações precisam de modernização, bem como todo o ambiente.

TIPO DE DEFICIÊNCIA

Manutenção, melhoria

GRAU DE CRITICIDADE

Alto

ORIENTAÇÕES TÉCNICAS:

- Limpeza do local
- Modernização do ambiente
- Retirada de equipamentos excedentes



82. Instalação – reservatório 1

DESCRIÇÃO DA NÃO CONFORMIDADE

O reservatório 1 (um) apresenta avarias em sua estrutura na parte externa, decorrentes do uso natural e da exposição ao tempo. A fiscalização orienta a instalação de uma grade de proteção em toda a volta do reservatório. Atualmente qualquer pessoa tem acesso a área, e esta deve ser acessada apenas por pessoas qualificadas.

TIPO DE DEFICIÊNCIA

Manutenção, melhoria

GRAU DE CRITICIDADE

Alto

ORIENTAÇÕES TÉCNICAS:

- Reforma da estrutura externa
- Reforma do SPDA
- Reforma do sistema de incêndio



83. Incêndio – reservatório 1

DESCRIÇÃO DA NÃO CONFORMIDADE

A parte interna do reservatório 1 (um) necessita de tratamento em seu piso e em toda a estrutura de coluna seca do reservatório.

| TIPO DE DEFICIÊNCIA | GRAU DE CRITICIDADE |
|----------------------|---------------------|
| Manutenção, melhoria | Alto |

ORIENTAÇÕES TÉCNICAS:

- Recuperação da estrutura
- Reforma do sistema de incêndio
- Interligação de todo o sistema ao reservatório 2



84. Máquinas – sala dos compressores

DESCRIÇÃO DA NÃO CONFORMIDADE

A sala dos compressores possui equipamento com comando de acionamento necessitando de quadros próprios para esta operação. Todavia, o ambiente se apresenta desorganizado e sem a definição clara das ligações destes equipamentos.

TIPO DE DEFICIÊNCIA

Manutenção

GRAU DE CRITICIDADE

Alto

ORIENTAÇÕES TÉCNICAS:

- Reorganização do ambiente
- Readequação da instalação elétrica
- Manutenção do compressor



85. Instalação, SPDA – cobertura

DESCRIÇÃO DA NÃO CONFORMIDADE

A instalação que deveria ser conduzida através de dispositivos próprios de forma embutida, hoje se encontra disposta sobre a cobertura e exposta ao tempo, o que pode acarretar sério acidente, ou até mesmo perda com colapso do sistema. O SPDA responsável pela condução dos raios de atmosféricos estão desatualizados e todo o sistema precisa de reforma.

TIPO DE DEFICIÊNCIA

Manutenção, melhoria

GRAU DE CRITICIDADE

Alto

ORIENTAÇÕES TÉCNICAS:

- Readequação das instalações
- Instalação de um novo SPDA
- Manutenção da cobertura existente
- Manutenção das descidas de drenagem



86. Ambiente, instalação – área externa

DESCRIÇÃO DA NÃO CONFORMIDADE

Na área externa, em vários lugares, a pintura precisa seguir o mesmo padrão de cores e execução. As instalações dos aparelhos de Ar condicionado estão sem drenagem adequada e precisam ser readequados. Em alguns pontos da fachada há tubulação de incêndio para serem recolocadas em local específico conforme norma.

TIPO DE DEFICIÊNCIA

Manutenção

GRAU DE CRITICIDADE

Alto

ORIENTAÇÕES TÉCNICAS:

- Padronização da pintura externa
- Tratamento e pintura das fachadas externas
- Instalação de drenagem do aparelho do Ar condicionado



CONCLUSÃO

Ao final da inspeção dos locais requisitados, a fiscalização condiciona os trabalhos a três tipos de intervenção. A primeira seria a execução das coisas mais simples, tais como limpeza dos ambientes, troca de lâmpadas e instalação de espelhos de dispositivos de descarga. A próxima trataria de assuntos não tão simples para resolução, como é o caso da regulagem de válvulas de descarga dos aparelhos sanitários, instalação de insulfilme e telas de proteção contra insetos, tratamento e pintura de paredes e tetos. Por fim, considerar questões complexas de resolução, podendo pensar em readequação de todo o sistema de iluminação, modernização dos ambientes, troca dos disjuntores e aperfeiçoamento dos quadros de energia, troca do SPDA, chegada de energia e drenagem dos aparelhos de Ar condicionado.

A maioria dos trabalhos podem ser realizados sem grande esforço, através de força tarefa de manutenção organizadas em datas marco e através de profissionais habilitados para este tipo de trabalho, seguindo as normas vigentes. Os serviços referentes às melhorias demandam estudo prévio, orquestração das tarefas e cronograma, este considerando o funcionamento do hospital e as necessidades de atendimento.

JÔNATAS LIMA DE ARAÚJO
Engenheiro Civil
CREA/RJ N°184179/D

ANEXO 4.
DESPESAS PAGAS NO PERÍODO
DE INTERVENÇÃO

| Forneecedor | Valor | Pagamento (17/12/21 a 05/07/22) | Competência | Competência antes ou durante a intervenção? | Nº Docto. | Histórico | Grupo | Subgrupo |
|---------------------------------------|---------------|---------------------------------|-------------|---|------------|--|------------|------------------------|
| SILVIA MIKAELY MIRANDA RAMOS | R\$ 2.646,76 | 17/12/2021 | Dez/21 | Durante | 16519/2021 | REFERENTE A RESCISÃO. | 1. Pessoal | 1.5. Provisão Rescisão |
| VB SERVIÇOS COM. E ADMINISTRAÇÃO LTDA | R\$ 68.886,78 | 17/12/2021 | Dez/21 | Durante | 12874286 | REFERENTE AO VALE COMBUSTIVEL E ALIMENTAÇÃO. BOLETO 12874286, COMPETENCIA DO MÊS DE JANEIRO/2022. | 1. Pessoal | 1.4. Benefícios |
| ADERALDO HENRIQUE DE MENEZES JUNIOR | R\$ 844,02 | 20/12/2021 | Dez/21 | Durante | 16371/2021 | ; SEGUNDA PARCELA REF. 13º | 1. Pessoal | 1.1. Salários |
| ADNA KEYLLA SILVA DE ABREU | R\$ 617,87 | 20/12/2021 | Dez/21 | Durante | 16372/2021 | HORA APARECIDA, CONFORME DECRETO Nº 3.451/2021 E PROCESSO ADM: 16551-8/2021; SEGUNDA PARCELA REF. 13º | 1. Pessoal | 1.1. Salários |
| ADRIANA LIMA MENDES | R\$ 567,74 | 20/12/2021 | Dez/21 | Durante | 16373/2021 | SEGUNDA PARCELA REF. 13º | 1. Pessoal | 1.1. Salários |
| ADRIANA MARCONATO DA SILVA | R\$ 558,17 | 20/12/2021 | Dez/21 | Durante | 16374/2021 | ; SEGUNDA PARCELA REF. 13º | 1. Pessoal | 1.1. Salários |
| ADRIANA ROSIMAR DA SILVA | R\$ 261,16 | 20/12/2021 | Dez/21 | Durante | 16375/2021 | 1; SEGUNDA PARCELA REF. 13º SALARIO. | 1. Pessoal | 1.1. Salários |
| ADRIELE FERREIRA DA COSTA | R\$ 404,62 | 20/12/2021 | Dez/21 | Durante | 16377/2021 | ; SEGUNDA PARCELA REF. 13º SALARIO. | 1. Pessoal | 1.1. Salários |
| AGATA RADINNE MAGALHÃES DOS SANTOS | R\$ 935,00 | 20/12/2021 | Dez/21 | Durante | 16378/2021 | ; SEGUNDA PARCELA REF. 13º SALARIO. | 1. Pessoal | 1.1. Salários |
| AGEL MANTOVANI | R\$ 867,92 | 20/12/2021 | Dez/21 | Durante | 16379/2021 | ; SEGUNDA PARCELA REF. 13º SALARIO. | 1. Pessoal | 1.1. Salários |
| ALESSANDRA ELIAS DOS SANTOS | R\$ 613,64 | 20/12/2021 | Dez/21 | Durante | 16380/2021 | HORA APARECIDA, CONFORME DECRETO Nº 3.451/2021 E PROCESSO ADM: 16551-8/2021; SEGUNDA PARCELA REF. 13º SALARIO. | 1. Pessoal | 1.1. Salários |
| ALICE KELLY CAMARGO DA SILVA | R\$ 795,70 | 20/12/2021 | Dez/21 | Durante | 16381/2021 | SEGUNDA PARCELA REF. 13º SALARIO. | 1. Pessoal | 1.1. Salários |
| ALINE FONSECA PICASSO | R\$ 855,65 | 20/12/2021 | Dez/21 | Durante | 16384/2021 | SEGUNDA PARCELA REF. 13º SALARIO. | 1. Pessoal | 1.1. Salários |
| ALINE OLIVEIRA DE MORAES | R\$ 926,96 | 20/12/2021 | Dez/21 | Durante | 16386/2021 | SEGUNDA PARCELA REF. 13º SALARIO. | 1. Pessoal | 1.1. Salários |
| ANA CAROLINA COSTA ALVES NUNES | R\$ 890,28 | 20/12/2021 | Dez/21 | Durante | 16388/2021 | SEGUNDA PARCELA REF. 13º SALARIO. | 1. Pessoal | 1.1. Salários |
| ANA CLEIA DOS REIS ALVES MACHADO | R\$ 945,37 | 20/12/2021 | Dez/21 | Durante | 16391/2021 | SEGUNDA PARCELA REF. 13º SALARIO. | 1. Pessoal | 1.1. Salários |
| ANDERSON WILLIAN LIMA DA SILVA | R\$ 355,12 | 20/12/2021 | Dez/21 | Durante | 16394/2021 | SEGUNDA PARCELA REF. 13º SALARIO. | 1. Pessoal | 1.1. Salários |
| ANDIARA CORDEIRO LIMA | R\$ 521,57 | 20/12/2021 | Dez/21 | Durante | 16396/2021 | SEGUNDA PARCELA REF. 13º SALARIO. | 1. Pessoal | 1.1. Salários |
| ANDREA DIANA NOVAES | R\$ 190,10 | 20/12/2021 | Dez/21 | Durante | 16398/2021 | SEGUNDA PARCELA REF. 13º SALARIO. | 1. Pessoal | 1.1. Salários |
| ANDREIA DIAS MOTA | R\$ 854,68 | 20/12/2021 | Dez/21 | Durante | 16400/2021 | SEGUNDA PARCELA REF. 13º SALARIO. | 1. Pessoal | 1.1. Salários |
| ANDREIA SILVA NUNES RIBEIRO | R\$ 942,58 | 20/12/2021 | Dez/21 | Durante | 16402/2021 | ; SEGUNDA PARCELA REF. 13º SALARIO. | 1. Pessoal | 1.1. Salários |
| ARTHUR PEREIRA REZENDE DA SILVA | R\$ 368,45 | 20/12/2021 | Dez/21 | Durante | 16404/2021 | ; SEGUNDA PARCELA REF. 13º SALARIO. | 1. Pessoal | 1.1. Salários |
| BETANIA MARIA CIPRIANO PEREIRA | R\$ 535,50 | 20/12/2021 | Dez/21 | Durante | 16529/2021 | ; SEGUNDA PARCELA REF. 13º SALARIO. | 1. Pessoal | 1.1. Salários |

| | | | | | | | | | |
|---------------------------------------|-----|----------|------------|--------|---------|------------|-------------------------------------|------------|---------------|
| BRUNO LAZARINI REIS | R\$ | 524,44 | 20/12/2021 | Dez/21 | Durante | 16407/2021 | : SEGUNDA PARCELA REF. 13º SALARIO. | 1. Pessoal | 1.1. Salários |
| CAMILA EMERICK COELHO SOUSA | R\$ | 270,40 | 20/12/2021 | Dez/21 | Durante | 16408/2021 | : SEGUNDA PARCELA REF. 13º SALARIO. | 1. Pessoal | 1.1. Salários |
| CAMILA FERNANDA OLIVEIRA CAPLE | R\$ | 1.122,85 | 20/12/2021 | Dez/21 | Durante | 16409/2021 | : SEGUNDA PARCELA REF. 13º SALARIO. | 1. Pessoal | 1.1. Salários |
| CAMILA LISBOA ALVES DA SILVA | R\$ | 190,10 | 20/12/2021 | Dez/21 | Durante | 16411/2021 | : SEGUNDA PARCELA REF. 13º SALARIO. | 1. Pessoal | 1.1. Salários |
| CARLA CRISTINA ARANTES | R\$ | 771,99 | 20/12/2021 | Dez/21 | Durante | 16413/2021 | : SEGUNDA PARCELA REF. 13º SALARIO. | 1. Pessoal | 1.1. Salários |
| CARLA SANTOS PIACENTINI RIBEIRO | R\$ | 670,22 | 20/12/2021 | Dez/21 | Durante | 16416/2021 | : SEGUNDA PARCELA REF. 13º SALARIO. | 1. Pessoal | 1.1. Salários |
| CICERA MARIA DA SILVA DE MOURA | R\$ | 643,05 | 20/12/2021 | Dez/21 | Durante | 16418/2021 | : SEGUNDA PARCELA REF. 13º SALARIO. | 1. Pessoal | 1.1. Salários |
| CINTIA CRISTINE EUFRASIO RUBIN | R\$ | 514,86 | 20/12/2021 | Dez/21 | Durante | 16421/2021 | : SEGUNDA PARCELA REF. 13º SALARIO. | 1. Pessoal | 1.1. Salários |
| CLASSIMEIA APARECIDA DA SILVA | R\$ | 509,18 | 20/12/2021 | Dez/21 | Durante | 16422/2021 | : SEGUNDA PARCELA REF. 13º SALARIO. | 1. Pessoal | 1.1. Salários |
| CLAUDIA ALVES DE SOUZA | R\$ | 745,25 | 20/12/2021 | Dez/21 | Durante | 16424/2021 | : SEGUNDA PARCELA REF. 13º SALARIO. | 1. Pessoal | 1.1. Salários |
| CLAUDINEIA RODRIGUES DA SILVA | R\$ | 910,49 | 20/12/2021 | Dez/21 | Durante | 16427/2021 | : SEGUNDA PARCELA REF. 13º SALARIO. | 1. Pessoal | 1.1. Salários |
| DANIELA FREITAS ALVES | R\$ | 525,92 | 20/12/2021 | Dez/21 | Durante | 16428/2021 | : SEGUNDA PARCELA REF. 13º SALARIO. | 1. Pessoal | 1.1. Salários |
| DANIELE TAJIS LIMA | R\$ | 522,66 | 20/12/2021 | Dez/21 | Durante | 16429/2021 | : SEGUNDA PARCELA REF. 13º SALARIO. | 1. Pessoal | 1.1. Salários |
| DOUGLAS FRANCISCO PAES | R\$ | 291,54 | 20/12/2021 | Dez/21 | Durante | 16430/2021 | : SEGUNDA PARCELA REF. 13º SALARIO. | 1. Pessoal | 1.1. Salários |
| EDNA FERREIRA DE ANDRADE | R\$ | 792,48 | 20/12/2021 | Dez/21 | Durante | 16432/2021 | : SEGUNDA PARCELA REF. 13º SALARIO. | 1. Pessoal | 1.1. Salários |
| ELEILTON DE SANTANA SOUZA | R\$ | 629,93 | 20/12/2021 | Dez/21 | Durante | 16433/2021 | : SEGUNDA PARCELA REF. 13º SALARIO. | 1. Pessoal | 1.1. Salários |
| ELENA RIBEIRO MEIRA XAVIER DOS SANTOS | R\$ | 588,63 | 20/12/2021 | Dez/21 | Durante | 16435/2021 | : SEGUNDA PARCELA REF. 13º SALARIO. | 1. Pessoal | 1.1. Salários |
| ELISANGELA APARECIDA LEITE DIAS | R\$ | 619,02 | 20/12/2021 | Dez/21 | Durante | 16437/2021 | : SEGUNDA PARCELA REF. 13º SALARIO. | 1. Pessoal | 1.1. Salários |
| ELITON DIAS DE BRITO | R\$ | 550,74 | 20/12/2021 | Dez/21 | Durante | 16440/2021 | : SEGUNDA PARCELA REF. 13º SALARIO. | 1. Pessoal | 1.1. Salários |
| ELIZANGELA SANTOS COSTA | R\$ | 299,67 | 20/12/2021 | Dez/21 | Durante | 16442/2021 | : SEGUNDA PARCELA REF. 13º SALARIO. | 1. Pessoal | 1.1. Salários |
| EVERALDO PINTO RAMOS | R\$ | 793,72 | 20/12/2021 | Dez/21 | Durante | 16445/2021 | : SEGUNDA PARCELA REF. 13º SALARIO. | 1. Pessoal | 1.1. Salários |
| FABIANE CRISTINE TESTA VIEIRA | R\$ | 601,23 | 20/12/2021 | Dez/21 | Durante | 16449/2021 | : SEGUNDA PARCELA REF. 13º SALARIO. | 1. Pessoal | 1.1. Salários |

| | | | | | | | | | |
|--|-----|----------|------------|--------|---------|------------|--|--------------|------------------------|
| FABIO ROBERTO DE LIMA | R\$ | 375,23 | 20/12/2021 | Dez/21 | Durante | 16452/2021 | : SEGUNDA PARCELA REF. 13º SALARIO. | 1. Pessoal | 1.1. Salários |
| FERNANDA APARECIDA DA SILVA TONELO | R\$ | 528,12 | 20/12/2021 | Dez/21 | Durante | 16454/2021 | : SEGUNDA PARCELA REF. 13º SALARIO. | 1. Pessoal | 1.1. Salários |
| FERNANDO PIFFER LUSTA | R\$ | 624,59 | 20/12/2021 | Dez/21 | Durante | 16457/2021 | : SEGUNDA PARCELA REF. 13º SALARIO. | 1. Pessoal | 1.1. Salários |
| GABRIEL WESLEI LIMA DA SILVA | R\$ | 513,52 | 20/12/2021 | Dez/21 | Durante | 16460/2021 | : SEGUNDA PARCELA REF. 13º SALARIO. | 1. Pessoal | 1.1. Salários |
| GISLAINE DOS SANTOS SOARES PERI | R\$ | 613,82 | 20/12/2021 | Dez/21 | Durante | 16461/2021 | : SEGUNDA PARCELA REF. 13º SALARIO. | 1. Pessoal | 1.1. Salários |
| GRACIELLE FERNANDA DE SOUZA MATOS | R\$ | 522,07 | 20/12/2021 | Dez/21 | Durante | 16464/2021 | : SEGUNDA PARCELA REF. 13º SALARIO. | 1. Pessoal | 1.1. Salários |
| GUACIRA PEREIRA DE OLIVEIRA | R\$ | 543,02 | 20/12/2021 | Dez/21 | Durante | 16465/2021 | : SEGUNDA PARCELA REF. 13º SALARIO. | 1. Pessoal | 1.1. Salários |
| IBG INDÚSTRIA BRASILEIRA DE GASES LTDA | R\$ | 1.170,00 | 20/12/2021 | Dez/21 | Durante | 149084 | : 16551-8/2021; REFERENTE A NOTA FISCAL 4502, FATURAS 149084 e 149091. | 3. Materiais | 3.3. Gases Medicinalis |
| IBG INDÚSTRIA BRASILEIRA DE GASES LTDA | R\$ | 1.200,00 | 20/12/2021 | Dez/21 | Durante | 149091 | : 16551-8/2021; REFERENTE A NOTA FISCAL 4502, FATURAS 149084 e 149091. | 3. Materiais | 3.3. Gases Medicinalis |
| INGRID BATISTA DA SILVA | R\$ | 572,38 | 20/12/2021 | Dez/21 | Durante | 16467/2021 | : SEGUNDA PARCELA REF. 13º SALARIO. | 1. Pessoal | 1.1. Salários |
| IRACEMA SANTOS DE FONTANA | R\$ | 639,09 | 20/12/2021 | Dez/21 | Durante | 16468/2021 | : SEGUNDA PARCELA REF. 13º SALARIO. | 1. Pessoal | 1.1. Salários |
| ISABELA CHRISTINA DE SOUZA BRAGA | R\$ | 908,80 | 20/12/2021 | Dez/21 | Durante | 16471/2021 | : SEGUNDA PARCELA REF. 13º SALARIO. | 1. Pessoal | 1.1. Salários |
| IVA ANUNCIACÃO MARCELINO | R\$ | 792,77 | 20/12/2021 | Dez/21 | Durante | 16472/2021 | : SEGUNDA PARCELA REF. 13º SALARIO. | 1. Pessoal | 1.1. Salários |
| JAMILE DA PAZ CRUZ | R\$ | 890,50 | 20/12/2021 | Dez/21 | Durante | 16474/2021 | : SEGUNDA PARCELA REF. 13º SALARIO. | 1. Pessoal | 1.1. Salários |
| JANAINA FERNANDES MENDES DE AMORIM | R\$ | 2.211,84 | 20/12/2021 | Dez/21 | Durante | 16383/2021 | REFERENTE A RESCISÃO. | 1. Pessoal | 1.5. Provisão Rescisão |
| JESSICA APARECIDA DA SILVA | R\$ | 481,06 | 20/12/2021 | Dez/21 | Durante | 16475/2021 | : SEGUNDA PARCELA REF. 13º SALARIO. | 1. Pessoal | 1.1. Salários |
| JESSICA DE CARVALHO SANTANA | R\$ | 521,56 | 20/12/2021 | Dez/21 | Durante | 16476/2021 | : SEGUNDA PARCELA REF. 13º SALARIO. | 1. Pessoal | 1.1. Salários |
| JESSICA KNOP DE SANTO. | R\$ | 551,03 | 20/12/2021 | Dez/21 | Durante | 16478/2021 | : SEGUNDA PARCELA REF. 13º SALARIO. | 1. Pessoal | 1.1. Salários |
| JOÃO VITOR SILVA PIAZZAROLI | R\$ | 437,13 | 20/12/2021 | Dez/21 | Durante | 16480/2021 | : SEGUNDA PARCELA REF. 13º SALARIO. | 1. Pessoal | 1.1. Salários |
| JOSE CARLOS NONATO DE LEMOS | R\$ | 883,79 | 20/12/2021 | Dez/21 | Durante | 16482/2021 | : SEGUNDA PARCELA REF. 13º SALARIO. | 1. Pessoal | 1.1. Salários |
| JOSELITA DOS SANTOS SIQUEIRA | R\$ | 649,74 | 20/12/2021 | Dez/21 | Durante | 16483/2021 | : SEGUNDA PARCELA REF. 13º SALARIO. | 1. Pessoal | 1.1. Salários |
| JOSENICE DE LIMA SALLES | R\$ | 586,30 | 20/12/2021 | Dez/21 | Durante | 16485/2021 | : SEGUNDA PARCELA REF. 13º SALARIO. | 1. Pessoal | 1.1. Salários |

| | | | | | | | | | |
|---|-----|----------|------------|--------|---------|------------|--|--------------|---------------------------------|
| JUQUELI DE SOUZA TOLEDO OLIVEIRA | R\$ | 424,47 | 20/12/2021 | Dez/21 | Durante | 16486/2021 | : SEGUNDA PARCELA REF. 13º SALARIO. | 1. Pessoal | 1.1. Salários |
| KARINA CECATO | R\$ | 954,08 | 20/12/2021 | Dez/21 | Durante | 16488/2021 | : SEGUNDA PARCELA REF. 13º SALARIO. | 1. Pessoal | 1.1. Salários |
| KARINE CABRERA CRUZ DE AZEVEDO | R\$ | 368,45 | 20/12/2021 | Dez/21 | Durante | 16490/2021 | : SEGUNDA PARCELA REF. 13º SALARIO. | 1. Pessoal | 1.1. Salários |
| KAROLINA NUNES DE SOUSA SANTOS | R\$ | 990,40 | 20/12/2021 | Dez/21 | Durante | 16493/2021 | : SEGUNDA PARCELA REF. 13º SALARIO. | 1. Pessoal | 1.1. Salários |
| KELY JOYCE BRITO NASCIMENTO. | R\$ | 350,40 | 20/12/2021 | Dez/21 | Durante | 16497/2021 | : SEGUNDA PARCELA REF. 13º SALARIO. | 1. Pessoal | 1.1. Salários |
| LCM PRODUTOS CIRÚRGICOS E ORTOPÉDICOS LTDA - ME | R\$ | 171,60 | 20/12/2021 | Dez/21 | Durante | 1094 | : 16551-8/2021; REFERENTE AS NOTAS FISCAIS 1069, 1070, 1071, 1073, 1074, 1077, 1079, 1083, 1094, 1095, 1096. | 3. Materiais | 3.2. Material Médico Hospitalar |
| LCM PRODUTOS CIRÚRGICOS E ORTOPÉDICOS LTDA - ME | R\$ | 5.304,63 | 20/12/2021 | Dez/21 | Durante | 1095 | : 16551-8/2021; REFERENTE AS NOTAS FISCAIS 1069, 1070, 1071, 1073, 1074, 1077, 1079, 1083, 1094, 1095, 1096. | 3. Materiais | 3.2. Material Médico Hospitalar |
| LCM PRODUTOS CIRÚRGICOS E ORTOPÉDICOS LTDA - ME | R\$ | 7.407,98 | 20/12/2021 | Dez/21 | Durante | 1096 | : 16551-8/2021; REFERENTE AS NOTAS FISCAIS 1069, 1070, 1071, 1073, 1074, 1077, 1079, 1083, 1094, 1095, 1096. | 3. Materiais | 3.2. Material Médico Hospitalar |
| LETICIA FERREIRA MONTEIRO | R\$ | 424,35 | 20/12/2021 | Dez/21 | Durante | 16499/2021 | : SEGUNDA PARCELA REF. 13º SALARIO. | 1. Pessoal | 1.1. Salários |
| LETICIA RODRIGUES COMIN | R\$ | 563,68 | 20/12/2021 | Dez/21 | Durante | 16500/2021 | : SEGUNDA PARCELA REF. 13º SALARIO. | 1. Pessoal | 1.1. Salários |
| LUANA DE SOUZA BALBINO | R\$ | 623,94 | 20/12/2021 | Dez/21 | Durante | 16505/2021 | : SEGUNDA PARCELA REF. 13º SALARIO. | 1. Pessoal | 1.1. Salários |
| LUANI CARNEIRO DE ALMEIDA SAVAZZI | R\$ | 1.121,99 | 20/12/2021 | Dez/21 | Durante | 16507/2021 | : SEGUNDA PARCELA REF. 13º SALARIO. | 1. Pessoal | 1.1. Salários |
| LUCAS POLLI | R\$ | 931,63 | 20/12/2021 | Dez/21 | Durante | 16509/2021 | : SEGUNDA PARCELA REF. 13º SALARIO. | 1. Pessoal | 1.1. Salários |
| LUCIANA ANTUNES DE SOUZA | R\$ | 620,80 | 20/12/2021 | Dez/21 | Durante | 16512/2021 | : SEGUNDA PARCELA REF. 13º SALARIO. | 1. Pessoal | 1.1. Salários |
| LUCIANA APARECIDA DE ANDRADE | R\$ | 543,79 | 20/12/2021 | Dez/21 | Durante | 16513/2021 | : SEGUNDA PARCELA REF. 13º SALARIO. | 1. Pessoal | 1.1. Salários |
| LUCIANA APARECIDA SIMONETE RIBEIRO | R\$ | 661,89 | 20/12/2021 | Dez/21 | Durante | 16515/2021 | : SEGUNDA PARCELA REF. 13º SALARIO. | 1. Pessoal | 1.1. Salários |
| LUCIANA SEVERINO DE ALMEIDA PESS | R\$ | 565,33 | 20/12/2021 | Dez/21 | Durante | 16393/2021 | : SEGUNDA PARCELA REF. 13º SALARIO. | 1. Pessoal | 1.1. Salários |
| LUCIANE APARECIDA DE SOUSA MATIAS | R\$ | 624,68 | 20/12/2021 | Dez/21 | Durante | 16399/2021 | : SEGUNDA PARCELA REF. 13º SALARIO. | 1. Pessoal | 1.1. Salários |
| LUCINEIDE MARIA RODRIGUES DOS AS | R\$ | 522,25 | 20/12/2021 | Dez/21 | Durante | 16401/2021 | : SEGUNDA PARCELA REF. 13º SALARIO. | 1. Pessoal | 1.1. Salários |
| MARCIA CRISTINA DE LIMA | R\$ | 863,28 | 20/12/2021 | Dez/21 | Durante | 16412/2021 | : SEGUNDA PARCELA REF. 13º SALARIO. | 1. Pessoal | 1.1. Salários |

| | | | | | | | | | |
|---------------------------------------|-----|----------|------------|--------|---------|------------|-------------------------------------|------------|---------------|
| MARCIA PASSOLONGO | R\$ | 600,28 | 20/12/2021 | Dez/21 | Durante | 16419/2021 | ; SEGUNDA PARCELA REF. 13º SALARIO. | 1. Pessoal | 1.1. Salários |
| MARCILEIDE PEREIRA DA SILVA | R\$ | 568,18 | 20/12/2021 | Dez/21 | Durante | 16423/2021 | ; SEGUNDA PARCELA REF. 13º SALARIO. | 1. Pessoal | 1.1. Salários |
| MARIA ANA CARDIN | R\$ | 565,91 | 20/12/2021 | Dez/21 | Durante | 16462/2021 | ; SEGUNDA PARCELA REF. 13º SALARIO. | 1. Pessoal | 1.1. Salários |
| MARIA CAROLINA ADONI | R\$ | 282,36 | 20/12/2021 | Dez/21 | Durante | 16466/2021 | ; SEGUNDA PARCELA REF. 13º SALARIO. | 1. Pessoal | 1.1. Salários |
| MARIA DILSA DE JESUS | R\$ | 190,10 | 20/12/2021 | Dez/21 | Durante | 16469/2021 | ; SEGUNDA PARCELA REF. 13º SALARIO. | 1. Pessoal | 1.1. Salários |
| MARIA EDUARDA GOMES VIEIRA | R\$ | 796,03 | 20/12/2021 | Dez/21 | Durante | 16479/2021 | ; SEGUNDA PARCELA REF. 13º SALARIO. | 1. Pessoal | 1.1. Salários |
| MARIA INÉS BARON DE OLIVEIRA | R\$ | 481,20 | 20/12/2021 | Dez/21 | Durante | 16489/2021 | ; SEGUNDA PARCELA REF. 13º SALARIO. | 1. Pessoal | 1.1. Salários |
| MARIA POSSIDONIA RIBEIRO | R\$ | 530,01 | 20/12/2021 | Dez/21 | Durante | 16498/2021 | ; SEGUNDA PARCELA REF. 13º SALARIO. | 1. Pessoal | 1.1. Salários |
| MARIANE OLIVEIRA DE MACEDO LOUREIRO | R\$ | 671,47 | 20/12/2021 | Dez/21 | Durante | 16502/2021 | ; SEGUNDA PARCELA REF. 13º SALARIO. | 1. Pessoal | 1.1. Salários |
| MARI DAMASIO | R\$ | 793,31 | 20/12/2021 | Dez/21 | Durante | 16524/2021 | ; SEGUNDA PARCELA REF. 13º SALARIO. | 1. Pessoal | 1.1. Salários |
| MATHEUS FELIX DE OLIVEIRA | R\$ | 711,62 | 20/12/2021 | Dez/21 | Durante | 16526/2021 | ; SEGUNDA PARCELA REF. 13º SALARIO. | 1. Pessoal | 1.1. Salários |
| MAYSA CHRISTINA DE LIMA NUNES ALVIM | R\$ | 529,90 | 20/12/2021 | Dez/21 | Durante | 16527/2021 | ; SEGUNDA PARCELA REF. 13º SALARIO. | 1. Pessoal | 1.1. Salários |
| MERILYN DA SILVA CARVALHO GOTTARDI | R\$ | 798,82 | 20/12/2021 | Dez/21 | Durante | 16528/2021 | ; SEGUNDA PARCELA REF. 13º SALARIO. | 1. Pessoal | 1.1. Salários |
| MICHELE RODRIGUES RAMOS | R\$ | 607,82 | 20/12/2021 | Dez/21 | Durante | 16531/2021 | ; SEGUNDA PARCELA REF. 13º SALARIO. | 1. Pessoal | 1.1. Salários |
| MIDJAM COELHO DE ASSIS BEZERRA | R\$ | 625,57 | 20/12/2021 | Dez/21 | Durante | 16533/2021 | ; SEGUNDA PARCELA REF. 13º SALARIO. | 1. Pessoal | 1.1. Salários |
| MILENA DE FÁTIMA ANTIQUERA | R\$ | 959,09 | 20/12/2021 | Dez/21 | Durante | 16534/2021 | ; SEGUNDA PARCELA REF. 13º SALARIO. | 1. Pessoal | 1.1. Salários |
| MONALISA BORTOLATO | R\$ | 804,02 | 20/12/2021 | Dez/21 | Durante | 16535/2021 | ; SEGUNDA PARCELA REF. 13º SALARIO. | 1. Pessoal | 1.1. Salários |
| NADIR NAILSNARA SANTANA DA SILVA | R\$ | 868,06 | 20/12/2021 | Dez/21 | Durante | 16539/2021 | ; SEGUNDA PARCELA REF. 13º SALARIO. | 1. Pessoal | 1.1. Salários |
| NADIA MARIA DE OLIVEIRA | R\$ | 531,00 | 20/12/2021 | Dez/21 | Durante | 16542/2021 | ; SEGUNDA PARCELA REF. 13º SALARIO. | 1. Pessoal | 1.1. Salários |
| NATALIA TISCHER | R\$ | 211,65 | 20/12/2021 | Dez/21 | Durante | 16546/2021 | ; SEGUNDA PARCELA REF. 13º SALARIO. | 1. Pessoal | 1.1. Salários |
| NATHALIA VIVIANE COSTA | R\$ | 140,77 | 20/12/2021 | Dez/21 | Durante | 16548/2021 | ; SEGUNDA PARCELA REF. 13º SALARIO. | 1. Pessoal | 1.1. Salários |
| NEUSIMARY COELHO DORNELES | R\$ | 539,42 | 20/12/2021 | Dez/21 | Durante | 16549/2021 | ; SEGUNDA PARCELA REF. 13º SALARIO. | 1. Pessoal | 1.1. Salários |
| OZENY MATEUS DA COSTA | R\$ | 521,95 | 20/12/2021 | Dez/21 | Durante | 16550/2021 | ; SEGUNDA PARCELA REF. 13º SALARIO. | 1. Pessoal | 1.1. Salários |
| PATRICIA KELLY DE MOURA LIMA CARVALHO | R\$ | 624,46 | 20/12/2021 | Dez/21 | Durante | 16552/2021 | ; SEGUNDA PARCELA REF. 13º SALARIO. | 1. Pessoal | 1.1. Salários |
| PAULO RENATO DE ALMEIDA | R\$ | 523,12 | 20/12/2021 | Dez/21 | Durante | 16470/2021 | ; SEGUNDA PARCELA REF. 13º SALARIO. | 1. Pessoal | 1.1. Salários |
| PEDRO AGNALDO TEIXEIRA | R\$ | 835,69 | 20/12/2021 | Dez/21 | Durante | 16473/2021 | ; SEGUNDA PARCELA REF. 13º SALARIO. | 1. Pessoal | 1.1. Salários |
| PRISCILA SANTOS DO CARMO | R\$ | 616,18 | 20/12/2021 | Dez/21 | Durante | 16477/2021 | ; SEGUNDA PARCELA REF. 13º SALARIO. | 1. Pessoal | 1.1. Salários |
| RAFAEL OLIVEIRA DA SILVA | R\$ | 631,93 | 20/12/2021 | Dez/21 | Durante | 16481/2021 | ; SEGUNDA PARCELA REF. 13º SALARIO. | 1. Pessoal | 1.1. Salários |
| RAFAELA DE MELLO BENITO | R\$ | 792,95 | 20/12/2021 | Dez/21 | Durante | 16484/2021 | ; SEGUNDA PARCELA REF. 13º SALARIO. | 1. Pessoal | 1.1. Salários |
| RITA SOLANGE DAL BELLO CARREL | R\$ | 1.000,95 | 20/12/2021 | Dez/21 | Durante | 16487/2021 | ; SEGUNDA PARCELA REF. 13º SALARIO. | 1. Pessoal | 1.1. Salários |
| ROBERLEIA RODRIGUES DOS SANTOS | R\$ | 400,22 | 20/12/2021 | Dez/21 | Durante | 16492/2021 | ; SEGUNDA PARCELA REF. 13º SALARIO. | 1. Pessoal | 1.1. Salários |

| | | | | | | | | | |
|--|-----|-----------|------------|--------|---------|------------|---|----------------------------------|---|
| ROSEMARY DA CUNHA CHAUD JORGE | R\$ | 247,44 | 20/12/2021 | Dez/21 | Durante | 16501/2021 | : SEGUNDA PARCELA REF. 13º SALARIO. | 1. Pessoal | 1.1. Salários |
| ROSINEIDE MARTINS CALDEIRA | R\$ | 826,59 | 20/12/2021 | Dez/21 | Durante | 16511/2021 | : SEGUNDA PARCELA REF. 13º SALARIO. | 1. Pessoal | 1.1. Salários |
| SAMUEL CARVALHO DA SILVA | R\$ | 624,34 | 20/12/2021 | Dez/21 | Durante | 16514/2021 | : SEGUNDA PARCELA REF. 13º SALARIO. | 1. Pessoal | 1.1. Salários |
| SAMUEL VITOR CHIAVETO GUIGO | R\$ | 267,07 | 20/12/2021 | Dez/21 | Durante | 16516/2021 | : SEGUNDA PARCELA REF. 13º SALARIO. | 1. Pessoal | 1.1. Salários |
| SANDRA BREA DE ANDRADE MARIANO | R\$ | 352,35 | 20/12/2021 | Dez/21 | Durante | 16518/2021 | : SEGUNDA PARCELA REF. 13º SALARIO. | 1. Pessoal | 1.1. Salários |
| SARA MARINO RIBEIRO | R\$ | 646,21 | 20/12/2021 | Dez/21 | Durante | 16520/2021 | : SEGUNDA PARCELA REF. 13º SALARIO. | 1. Pessoal | 1.1. Salários |
| SIBELI CAETANO DA SILVA TOMAZINI | R\$ | 604,05 | 20/12/2021 | Dez/21 | Durante | 16521/2021 | : SEGUNDA PARCELA REF. 13º SALARIO. | 1. Pessoal | 1.1. Salários |
| SILVIA APARECIDA REIS | R\$ | 507,18 | 20/12/2021 | Dez/21 | Durante | 16522/2021 | : SEGUNDA PARCELA REF. 13º SALARIO. | 1. Pessoal | 1.1. Salários |
| SIMONE DE OLIVEIRA MARTINS MENDONÇA DA SILVA | R\$ | 527,97 | 20/12/2021 | Dez/21 | Durante | 16523/2021 | : SEGUNDA PARCELA REF. 13º SALARIO. | 1. Pessoal | 1.1. Salários |
| SUSILEI APARECIDA DO PRADO DONEGA | R\$ | 616,98 | 20/12/2021 | Dez/21 | Durante | 16536/2021 | : SEGUNDA PARCELA REF. 13º SALARIO. | 1. Pessoal | 1.1. Salários |
| SYLENE FERNANDES DE OLIVEIRA COSTA | R\$ | 306,97 | 20/12/2021 | Dez/21 | Durante | 16538/2021 | : SEGUNDA PARCELA REF. 13º SALARIO. | 1. Pessoal | 1.1. Salários |
| THALITA LEITE AVELINO | R\$ | 419,99 | 20/12/2021 | Dez/21 | Durante | 16540/2021 | : SEGUNDA PARCELA REF. 13º SALARIO. | 1. Pessoal | 1.1. Salários |
| TIAGO DA SILVA LOPES | R\$ | 793,72 | 20/12/2021 | Dez/21 | Durante | 16541/2021 | : SEGUNDA PARCELA REF. 13º SALARIO. | 1. Pessoal | 1.1. Salários |
| UEIDMA CRISTINA OLIVEIRA VIANA | R\$ | 641,36 | 20/12/2021 | Dez/21 | Durante | 16543/2021 | : SEGUNDA PARCELA REF. 13º SALARIO. | 1. Pessoal | 1.1. Salários |
| V. SANTOS SILVA PAPELARIA | R\$ | 11.869,75 | 20/12/2021 | Dez/21 | Durante | 15 | : 16551-8/2021; REFERENTE A NOTA FISCAL 15. | 3. Materiais | 3.4. Material de Papelaria e Consumo em Geral |
| VALDELEI APARECIDO SADERIO | R\$ | 919,04 | 20/12/2021 | Dez/21 | Durante | 16544/2021 | : SEGUNDA PARCELA REF. 13º SALARIO. | 1. Pessoal | 1.1. Salários |
| VEREDIANA SAMARA LIMA DE ARAUJO | R\$ | 594,27 | 20/12/2021 | Dez/21 | Durante | 16545/2021 | : SEGUNDA PARCELA REF. 13º SALARIO. | 1. Pessoal | 1.1. Salários |
| VILMA JUCOSKI ROSENDO | R\$ | 521,80 | 20/12/2021 | Dez/21 | Durante | 16547/2021 | : SEGUNDA PARCELA REF. 13º SALARIO. | 1. Pessoal | 1.1. Salários |
| LILIANE DOS SANTOS | R\$ | 1.800,32 | 21/12/2021 | Dez/21 | Durante | 16504/2021 | : SEGUNDA PARCELA REF. 13º SALARIO. | 1. Pessoal | 1.1. Salários |
| ROSANGELA DE FRANÇA COUTINHO | R\$ | 743,53 | 21/12/2021 | Dez/21 | Durante | 16496/2021 | : SEGUNDA PARCELA REF. 13º SALARIO. | 1. Pessoal | 1.1. Salários |
| CAMILA FERNANDA OLIVEIRA CAPLE | R\$ | 4.124,81 | 22/12/2021 | Dez/21 | Durante | 16392/2021 | REFERENTE A RESCISÃO. | 1. Pessoal | 1.5. Provisão Rescisão |
| TELEFONICA BRASIL S.A. | R\$ | 695,02 | 22/12/2021 | Dez/21 | Durante | 4591-8710 | : CONTA DE TELEFÔNICA REFERENTE O MÊS DEZEMBRO/21 | 4. Serviços de Utilidade Pública | 4.3. Telefones |
| MEDMAIS COMERCIO DE MEDICAMENTOS LTDA | R\$ | 11.005,80 | 28/12/2021 | Dez/21 | Durante | 2557 | : PAGAMENTO DE FORNECEDOR. | 3. Materiais | 3.1. Medicamentos e Drogas |
| MEDMAIS COMERCIO DE MEDICAMENTOS LTDA | R\$ | 16.806,44 | 28/12/2021 | Dez/21 | Durante | 2558 | : PAGAMENTO DE FORNECEDOR. | 3. Materiais | 3.1. Medicamentos e Drogas |

| | | | | | | | | |
|---|---------------|------------|--------|---------|------------|---|--------------|---|
| MEDMAIS COMERCIO DE MEDICAMENTOS LTDA | R\$ 33.750,56 | 28/12/2021 | Dez/21 | Durante | 6310 | ; PAGAMENTO DE FORNECEDOR. | 3. Materiais | 3.1. Medicamentos e Drogas |
| RITA SOLANGE DAL BELLO CARREL | R\$ 6.157,26 | 28/12/2021 | Dez/21 | Durante | 16960/2021 | ; PAGAMENTO DE RESCISÃO | 1. Pessoal | 1.5. Provisão Rescisão |
| TIAGO DA SILVA LOPES | R\$ 4.591,91 | 28/12/2021 | Dez/21 | Durante | 16961/2021 | REFERENTE A RESCISÃO. | 1. Pessoal | 1.5. Provisão Rescisão |
| CONSELHO REGIONAL DDE ENFERMAGEM DE SÃO PAULO | R\$ 400,00 | 03/01/2022 | Dez/21 | Durante | 28211354 | IA, CONFORME DECRETO Nº 3.451/2021 E PROCESSO ADM: 16551-8/2021; PAGAMENTO DE FORNECEDOR. | 3. Materiais | 3.4. Material de Papelaria e Consumo em Geral |
| LCM PRODUTOS CIRÚRGICOS E ORTOPÉDICOS LTDA - ME | R\$ 5.709,25 | 04/01/2022 | Dez/21 | Durante | 1139 | IA, CONFORME DECRETO Nº 3.451/2021 E PROCESSO ADM: 16551-8/2021; PAGAMENTO DE FORNECEDOR. | 3. Materiais | 3.2. Material Médico Hospitalar |
| LCM PRODUTOS CIRÚRGICOS E ORTOPÉDICOS LTDA - ME | R\$ 1.943,75 | 04/01/2022 | Dez/21 | Durante | 1140 | IA, CONFORME DECRETO Nº 3.451/2021 E PROCESSO ADM: 16551-8/2021; PAGAMENTO DE FORNECEDOR. | 3. Materiais | 3.2. Material Médico Hospitalar |
| MEDMAIS COMERCIO DE MEDICAMENTOS LTDA | R\$ 9.321,20 | 04/01/2022 | Dez/21 | Durante | 2575 | IA, CONFORME DECRETO Nº 3.451/2021 E PROCESSO ADM: 16551-8/2021; PAGAMENTO DE FORNECEDOR. | 3. Materiais | 3.1. Medicamentos e Drogas |
| MEDMAIS COMERCIO DE MEDICAMENTOS LTDA | R\$ 36.086,86 | 04/01/2022 | Dez/21 | Durante | 6328 | IA, CONFORME DECRETO Nº 3.451/2021 E PROCESSO ADM: 16551-8/2021; PAGAMENTO DE FORNECEDOR. | 3. Materiais | 3.1. Medicamentos e Drogas |
| ADERALDO HENRIQUE DE MENEZES JUNIOR | R\$ 3.927,56 | 07/01/2022 | Dez/21 | Durante | 17002/2021 | FOLHA DE PAGAMENTO 12/2021 + COMPLEMENTAR. | 1. Pessoal | 1.1. Salários |
| ADNA KEYLLA SILVA DE ABREU | R\$ 2.507,00 | 07/01/2022 | Dez/21 | Durante | 17018/2021 | FOLHA DE PAGAMENTO 12/2021. | 1. Pessoal | 1.1. Salários |
| ADRIANA LIMA MENDES | R\$ 4.010,00 | 07/01/2022 | Dez/21 | Durante | 17019/2021 | ; FOLHA DE PAGAMENTO 12/2021. | 1. Pessoal | 1.1. Salários |
| ADRIANA MARCONATO DA SILVA | R\$ 2.208,00 | 07/01/2022 | Dez/21 | Durante | 17020/2021 | ; FOLHA DE PAGAMENTO 12/2021. | 1. Pessoal | 1.1. Salários |
| ADRIANA ROSIMAR DA SILVA | R\$ 2.240,00 | 07/01/2022 | Dez/21 | Durante | 17021/2021 | FOLHA DE PAGAMENTO 12/2021. | 1. Pessoal | 1.1. Salários |
| ADRIELE FERREIRA DA COSTA | R\$ 2.294,00 | 07/01/2022 | Dez/21 | Durante | 17022/2021 | FOLHA DE PAGAMENTO 12/2021. | 1. Pessoal | 1.1. Salários |
| AGATA RADINNE MAGALHÃES DOS SANTOS | R\$ 4.834,83 | 07/01/2022 | Dez/21 | Durante | 17023/2021 | ; FOLHA DE PAGAMENTO 12/2021 + COMPLEMENTAR. | 1. Pessoal | 1.1. Salários |
| AGEL MANTOVANI | R\$ 3.569,00 | 07/01/2022 | Dez/21 | Durante | 17024/2021 | FOLHA DE PAGAMENTO 12/2021. | 1. Pessoal | 1.1. Salários |
| ALESSANDRA ELIAS DOS SANTOS | R\$ 2.556,00 | 07/01/2022 | Dez/21 | Durante | 17025/2021 | ; FOLHA DE PAGAMENTO 12/2021. | 1. Pessoal | 1.1. Salários |
| AULICE KELLY CAMARGO DA SILVA | R\$ 3.754,04 | 07/01/2022 | Dez/21 | Durante | 17027/2021 | ; FOLHA DE PAGAMENTO 12/2021 + COMPLEMENTAR. | 1. Pessoal | 1.1. Salários |
| ALINE FONSECA PICASSO | R\$ 3.670,49 | 07/01/2022 | Dez/21 | Durante | 17028/2021 | ; FOLHA DE PAGAMENTO 12/2021 + COMPLEMENTAR. | 1. Pessoal | 1.1. Salários |
| ALINE OLIVEIRA DE MORAES | R\$ 4.512,33 | 07/01/2022 | Dez/21 | Durante | 17029/2021 | ; FOLHA DE PAGAMENTO 12/2021 + COMPLEMENTAR. | 1. Pessoal | 1.1. Salários |

| | | | | | | | | | |
|----------------------------------|-----|-----------|------------|--------|---------|-------------------------|---|------------|-----------------------|
| ANA CAROLINA COSTA ALVES NUNES | R\$ | 4.803,00 | 07/01/2022 | Dez/21 | Durante | 17035/2021 | ; FOLHA DE PAGAMENTO 12/2021 + COMPLEMENTAR. | 1. Pessoal | 1.1. Salários |
| ANA CLEIA DOS REIS ALVES MACHADO | R\$ | 4.548,31 | 07/01/2022 | Dez/21 | Durante | 17040/2021 | ; FOLHA DE PAGAMENTO 12/2021 + COMPLEMENTAR. | 1. Pessoal | 1.1. Salários |
| ANA KELVIA DI NASCIMENTO SILVA | R\$ | 483,00 | 07/01/2022 | Dez/21 | Durante | 17051/2021 | ; FOLHA DE PAGAMENTO 12/2021. | 1. Pessoal | 1.1. Salários |
| ANDERSON WILLIAN LIMA DA SILVA | R\$ | 1.535,00 | 07/01/2022 | Dez/21 | Durante | 17074/2021 | ; FOLHA DE PAGAMENTO 12/2021. | 1. Pessoal | 1.1. Salários |
| ANDIARA CORDEIRO LIMA | R\$ | 1.438,00 | 07/01/2022 | Dez/21 | Durante | 17080/2021 | ; FOLHA DE PAGAMENTO 12/2021. | 1. Pessoal | 1.1. Salários |
| ANDREA DIANA NOVAES | R\$ | 2.252,00 | 07/01/2022 | Dez/21 | Durante | 17089/2021 | ; FOLHA DE PAGAMENTO 12/2021. | 1. Pessoal | 1.1. Salários |
| ANDREA DIAS MOTA | R\$ | 5.835,67 | 07/01/2022 | Dez/21 | Durante | 17098/2021 | ; FOLHA DE PAGAMENTO 12/2021 + COMPLEMENTAR. | 1. Pessoal | 1.1. Salários |
| ANDREA SILVA NUNES RIBEIRO | R\$ | 4.625,72 | 07/01/2022 | Dez/21 | Durante | 17102/2021 | ; FOLHA DE PAGAMENTO 12/2021. | 1. Pessoal | 1.1. Salários |
| ANTONIO DE SOUSA MONTEIRO | R\$ | 1.449,45 | 07/01/2022 | Dez/21 | Durante | 17109/2021 | ; FOLHA DE PAGAMENTO 12/2021. (CONTRIBUINTE) | 1. Pessoal | 1.1. Salários |
| ARTHUR PEREIRA REZENDE DA SILVA | R\$ | 3.400,00 | 07/01/2022 | Dez/21 | Durante | 17107/2021 | ; FOLHA DE PAGAMENTO 12/2021. | 1. Pessoal | 1.1. Salários |
| BETANIA MARIA CIPRIANO PEREIRA | R\$ | 2.233,00 | 07/01/2022 | Dez/21 | Durante | 17108/2021 | ; FOLHA DE PAGAMENTO 12/2021. | 1. Pessoal | 1.1. Salários |
| BIANCA SOUZA MESSIAS | R\$ | 837,00 | 07/01/2022 | Dez/21 | Durante | 17113/2021 | ; FOLHA DE PAGAMENTO 12/2021. | 1. Pessoal | 1.1. Salários |
| BRUNO LAZARINI REIS | R\$ | 2.225,00 | 07/01/2022 | Dez/21 | Durante | 17115/2021 | ; FOLHA DE PAGAMENTO 12/2021. | 1. Pessoal | 1.1. Salários |
| CAIXA ECONOMICA FEDERAL | R\$ | 1.110,85 | 07/01/2022 | Dez/21 | Durante | 12/2021 COMPLEMENTAR | ; GUIA DE RECOLHIMENTO MENSAL E COMPLEMENTAR; COMPETÊNCIA 12/2021. | 1. Pessoal | 1.3. Encargos Sociais |
| CAIXA ECONOMICA FEDERAL | R\$ | 41.317,72 | 07/01/2022 | Dez/21 | Durante | 12/2021 MENSAL | ; GUIA DE RECOLHIMENTO MENSAL E COMPLEMENTAR; COMPETÊNCIA 12/2021. | 1. Pessoal | 1.3. Encargos Sociais |
| CAIXA ECONOMICA FEDERAL | R\$ | 404,47 | 07/01/2022 | Dez/21 | Durante | 382/2022 | ; PAGAMENTO DE FGTS RESCISÃO DE ANDIARA CORDEIRO DE LIMA | 1. Pessoal | 1.3. Encargos Sociais |
| CAIXA ECONOMICA FEDERAL | R\$ | 2.753,75 | 07/01/2022 | Dez/21 | Durante | 17619/2021 | ; CONFORME DECRETO Nº 3.451/2021 E PROCESSO ADM: 16551-8/2021; PAGAMENTO DE FGTS S/ RESCISÃO DE : RITA SOULANGE DAL BELLO CARREL e TIAGO DA SILVA LOPES | 1. Pessoal | 1.3. Encargos Sociais |
| CAMILA EMERICK COELHO SOUSA | R\$ | 554,00 | 07/01/2022 | Dez/21 | Durante | 17121/2021 | ; FOLHA DE PAGAMENTO 12/2021. | 1. Pessoal | 1.1. Salários |
| CAMILA LISBOA ALVES DA SILVA | R\$ | 2.059,00 | 07/01/2022 | Dez/21 | Durante | 17123/2021 | ; FOLHA DE PAGAMENTO 12/2021. | 1. Pessoal | 1.1. Salários |
| CARLA CRISTINA ARANTES | R\$ | 5.569,98 | 07/01/2022 | Dez/21 | Durante | 17125/2021 | ; FOLHA DE PAGAMENTO 12/2021. | 1. Pessoal | 1.1. Salários |
| CARLA SANTOS PIACENTINI RIBEIRO | R\$ | 2.829,00 | 07/01/2022 | Dez/21 | Durante | 17129/2021 | ; FOLHA DE PAGAMENTO 12/2021. | 1. Pessoal | 1.1. Salários |
| CARLOS EDUARDO ROMERO VICENT | R\$ | 5.795,78 | 07/01/2022 | Dez/21 | Durante | 17110/2021 | ; FOLHA DE PAGAMENTO 12/2021. (CONTRIBUINTE) | 1. Pessoal | 1.1. Salários |
| CICERA MARIA DA SILVA DE MOURA | R\$ | 3.314,00 | 07/01/2022 | Dez/21 | Durante | 17130/2021 | ; FOLHA DE PAGAMENTO 12/2021. | 1. Pessoal | 1.1. Salários |
| CINTIA CRISTINE EUFRASIO RUBIN | R\$ | 2.185,00 | 07/01/2022 | Dez/21 | Durante | 17133/2021 | ; FOLHA DE PAGAMENTO 12/2021. | 1. Pessoal | 1.1. Salários |

| | | | | | | | | | |
|---------------------------------------|-----|----------|------------|--------|---------|------------|--|------------|---------------|
| CLASSIMEIA APARECIDA DA SILVA | R\$ | 2.167,00 | 07/01/2022 | Dez/21 | Durante | 17135/2021 | FOLHA DE PAGAMENTO 12/2021. | 1. Pessoal | 1.1. Salários |
| CLAUDIA ALVES DE SOUZA | R\$ | 3.008,00 | 07/01/2022 | Dez/21 | Durante | 17144/2021 | FOLHA DE PAGAMENTO 12/2021. | 1. Pessoal | 1.1. Salários |
| CLAUDINEIA RODRIGUES DA SILVA | R\$ | 3.367,00 | 07/01/2022 | Dez/21 | Durante | 17145/2021 | FOLHA DE PAGAMENTO 12/2021. | 1. Pessoal | 1.1. Salários |
| DANIELA FREITAS ALVES | R\$ | 3.267,00 | 07/01/2022 | Dez/21 | Durante | 17146/2021 | FOLHA DE PAGAMENTO 12/2021. | 1. Pessoal | 1.1. Salários |
| DANIELE TAIS LIMA | R\$ | 2.240,00 | 07/01/2022 | Dez/21 | Durante | 17147/2021 | FOLHA DE PAGAMENTO 12/2021. | 1. Pessoal | 1.1. Salários |
| DOUGLAS FRANCISCO PAES | R\$ | 2.808,00 | 07/01/2022 | Dez/21 | Durante | 17148/2021 | FOLHA DE PAGAMENTO 12/2021. | 1. Pessoal | 1.1. Salários |
| EDNA FERREIRA DE ANDRADE | R\$ | 3.433,00 | 07/01/2022 | Dez/21 | Durante | 17149/2021 | FOLHA DE PAGAMENTO 12/2021. | 1. Pessoal | 1.1. Salários |
| EDNA FERREIRA DE ANDRADE | R\$ | 294,88 | 07/01/2022 | Dez/21 | Durante | 17150/2021 | FOLHA DE PAGAMENTO COMPLEMENTAR 12/2021. | 1. Pessoal | 1.1. Salários |
| ELEILTON DE SANTANA SOUZA | R\$ | 2.719,00 | 07/01/2022 | Dez/21 | Durante | 17151/2021 | FOLHA DE PAGAMENTO 12/2021. | 1. Pessoal | 1.1. Salários |
| ELENA RIBEIRO MEIRA XAVIER DOS SANTOS | R\$ | 2.681,00 | 07/01/2022 | Dez/21 | Durante | 17152/2021 | FOLHA DE PAGAMENTO 12/2021. | 1. Pessoal | 1.1. Salários |
| ELISANGELA APARECIDA LEITE DIAS | R\$ | 2.707,00 | 07/01/2022 | Dez/21 | Durante | 17153/2021 | FOLHA DE PAGAMENTO 12/2021. | 1. Pessoal | 1.1. Salários |
| ELITON DIAS DE BRITO | R\$ | 2.211,00 | 07/01/2022 | Dez/21 | Durante | 17154/2021 | FOLHA DE PAGAMENTO 12/2021. | 1. Pessoal | 1.1. Salários |
| ELIZANGELA SANTOS COSTA | R\$ | 24,00 | 07/01/2022 | Dez/21 | Durante | 17155/2021 | FOLHA DE PAGAMENTO 12/2021. | 1. Pessoal | 1.1. Salários |
| EVERALDO PINTO RAMOS | R\$ | 3.223,00 | 07/01/2022 | Dez/21 | Durante | 17156/2021 | FOLHA DE PAGAMENTO 12/2021. | 1. Pessoal | 1.1. Salários |
| FABIANE CRISTINE TESTA VIEIRA | R\$ | 2.555,00 | 07/01/2022 | Dez/21 | Durante | 17026/2021 | FOLHA DE PAGAMENTO 12/2021. | 1. Pessoal | 1.1. Salários |
| FERNANDA APARECIDA DA SILVA TONELO | R\$ | 2.278,00 | 07/01/2022 | Dez/21 | Durante | 17030/2021 | FOLHA DE PAGAMENTO 12/2021. | 1. Pessoal | 1.1. Salários |
| FERNANDO PIFFER LISTA | R\$ | 2.751,00 | 07/01/2022 | Dez/21 | Durante | 17032/2021 | FOLHA DE PAGAMENTO 12/2021. | 1. Pessoal | 1.1. Salários |
| GABRIEL WESLEI LIMA DA SILVA | R\$ | 1.837,00 | 07/01/2022 | Dez/21 | Durante | 17033/2021 | FOLHA DE PAGAMENTO 12/2021. | 1. Pessoal | 1.1. Salários |
| GABRIELA AMBROSIO VIEIRA | R\$ | 229,00 | 07/01/2022 | Dez/21 | Durante | 17036/2021 | FOLHA DE PAGAMENTO 12/2021. | 1. Pessoal | 1.1. Salários |
| GISLAINE DOS SANTOS SOARES PERI | R\$ | 2.647,00 | 07/01/2022 | Dez/21 | Durante | 17038/2021 | FOLHA DE PAGAMENTO 12/2021. | 1. Pessoal | 1.1. Salários |
| GRACIELLE FERNANDA DE SOUZA MATOS | R\$ | 2.252,00 | 07/01/2022 | Dez/21 | Durante | 17039/2021 | FOLHA DE PAGAMENTO 12/2021. | 1. Pessoal | 1.1. Salários |
| GUACIRA PEREIRA DE OLIVEIRA | R\$ | 2.602,00 | 07/01/2022 | Dez/21 | Durante | 17041/2021 | FOLHA DE PAGAMENTO 12/2021. | 1. Pessoal | 1.1. Salários |
| INGRID BATISTA DA SILVA | R\$ | 2.213,00 | 07/01/2022 | Dez/21 | Durante | 17043/2021 | FOLHA DE PAGAMENTO 12/2021. | 1. Pessoal | 1.1. Salários |
| IRACEMA SANTOS DE FONTANA | R\$ | 2.718,00 | 07/01/2022 | Dez/21 | Durante | 17044/2021 | FOLHA DE PAGAMENTO 12/2021. | 1. Pessoal | 1.1. Salários |
| ISABELLA CHRISTINA DE SOUZA BRAGA | R\$ | 3.355,00 | 07/01/2022 | Dez/21 | Durante | 17045/2021 | FOLHA DE PAGAMENTO 12/2021. | 1. Pessoal | 1.1. Salários |
| ISABELLA CHRISTINA DE SOUZA BRAGA | R\$ | 301,01 | 07/01/2022 | Dez/21 | Durante | 17048/2021 | FOLHA DE PAGAMENTO 12/2021. | 1. Pessoal | 1.1. Salários |
| IVA ANUNCIACÃO MARCELINO | R\$ | 3.755,36 | 07/01/2022 | Dez/21 | Durante | 17052/2021 | FOLHA DE PAGAMENTO 12/2021 + COMPLEMENTAR. | 1. Pessoal | 1.1. Salários |
| JAMILE DA PAZ CRUZ | R\$ | 5.181,20 | 07/01/2022 | Dez/21 | Durante | 17056/2021 | FOLHA DE PAGAMENTO 12/2021 + COMPLEMENTAR. | 1. Pessoal | 1.1. Salários |
| JESSICA APARECIDA DA SILVA | R\$ | 2.065,00 | 07/01/2022 | Dez/21 | Durante | 17059/2021 | FOLHA DE PAGAMENTO 12/2021. | 1. Pessoal | 1.1. Salários |
| JESSICA DE CARVALHO SANTANA | R\$ | 2.252,00 | 07/01/2022 | Dez/21 | Durante | 17061/2021 | FOLHA DE PAGAMENTO 12/2021. | 1. Pessoal | 1.1. Salários |

| | | | | | | | | | |
|---|-----|-----------|------------|--------|---------|------------|---|-------------------------|---|
| JESSICA KNOP DE SANTO. | R\$ | 2.469,00 | 07/01/2022 | Dez/21 | Durante | 17065/2021 | ; FOLHA DE PAGAMENTO 12/2021. | 1. Pessoal | 1.1. Salários |
| JOÃO VITOR SILVA PIAZZAROLI | R\$ | 2.209,00 | 07/01/2022 | Dez/21 | Durante | 17067/2021 | ; FOLHA DE PAGAMENTO 12/2021. | 1. Pessoal | 1.1. Salários |
| JOSE CARLOS NONATO DE LEMOS | R\$ | 3.323,00 | 07/01/2022 | Dez/21 | Durante | 17073/2021 | ; FOLHA DE PAGAMENTO 12/2021. | 1. Pessoal | 1.1. Salários |
| JOSELITA DOS SANTOS SIQUEIRA | R\$ | 2.688,00 | 07/01/2022 | Dez/21 | Durante | 17077/2021 | ; FOLHA DE PAGAMENTO 12/2021. | 1. Pessoal | 1.1. Salários |
| JOSENICE DE LIMA SALLES | R\$ | 2.073,00 | 07/01/2022 | Dez/21 | Durante | 17082/2021 | ; FOLHA DE PAGAMENTO 12/2021. | 1. Pessoal | 1.1. Salários |
| JUND PREST SERVIÇOS DE LIMPEZA E VIGILANCIA LTDA. | R\$ | 50.568,00 | 07/01/2022 | Dez/21 | Durante | 340 | ; PAGAMENTO DE FORNECEDOR. | 2. Serviços Contratados | 2.3. Contratação de Pessoa Jurídica - Controle Acesso |
| JUQUEI DE SOUZA TOLEDO OLIVEIRA | R\$ | 1.833,00 | 07/01/2022 | Dez/21 | Durante | 17084/2021 | ; FOLHA DE PAGAMENTO 12/2021. | 1. Pessoal | 1.1. Salários |
| KARINA CECATO | R\$ | 4.234,00 | 07/01/2022 | Dez/21 | Durante | 17085/2021 | ; FOLHA DE PAGAMENTO 12/2021. | 1. Pessoal | 1.1. Salários |
| KARINE CABRERA CRUZ DE AZEVEDO | R\$ | 3.018,00 | 07/01/2022 | Dez/21 | Durante | 17086/2021 | ; FOLHA DE PAGAMENTO 12/2021. | 1. Pessoal | 1.1. Salários |
| KAROLINA NUNES DE SOUSA SANTOS | R\$ | 4.917,26 | 07/01/2022 | Dez/21 | Durante | 17088/2021 | ; FOLHA DE PAGAMENTO 12/2021. | 1. Pessoal | 1.1. Salários |
| KELY JOYCE BRITO NASCIMENTO. | R\$ | 2.172,00 | 07/01/2022 | Dez/21 | Durante | 17091/2021 | ; FOLHA DE PAGAMENTO 12/2021. | 1. Pessoal | 1.1. Salários |
| LETICIA FERREIRA MONTEIRO | R\$ | 1.833,00 | 07/01/2022 | Dez/21 | Durante | 17092/2021 | ; FOLHA DE PAGAMENTO 12/2021. | 1. Pessoal | 1.1. Salários |
| LETICIA RODRIGUES COMIN | R\$ | 2.138,00 | 07/01/2022 | Dez/21 | Durante | 17093/2021 | ; FOLHA DE PAGAMENTO 12/2021. | 1. Pessoal | 1.1. Salários |
| LIGIA RIBEIRO DE CARVALHO | R\$ | 5.793,78 | 07/01/2022 | Dez/21 | Durante | 17111/2021 | ; FOLHA DE PAGAMENTO 12/2021. (CONTRIBUINTES) | 1. Pessoal | 1.1. Salários |
| LIHANE DOS SANTOS | R\$ | 4.925,00 | 07/01/2022 | Dez/21 | Durante | 17095/2021 | ; FOLHA DE PAGAMENTO 12/2021. | 1. Pessoal | 1.1. Salários |
| LUANA DE SOUZA BALBINO | R\$ | 2.670,00 | 07/01/2022 | Dez/21 | Durante | 17097/2021 | ; FOLHA DE PAGAMENTO 12/2021. | 1. Pessoal | 1.1. Salários |
| LUANI CARNEIRO DE ALMEIDA SAVAZZI | R\$ | 4.867,19 | 07/01/2022 | Dez/21 | Durante | 17100/2021 | ; FOLHA DE PAGAMENTO 12/2021 + COMPLEMENTAR. | 1. Pessoal | 1.1. Salários |
| LUCAS POLLI | R\$ | 4.887,77 | 07/01/2022 | Dez/21 | Durante | 17101/2021 | ; FOLHA DE PAGAMENTO 12/2021. | 1. Pessoal | 1.1. Salários |
| LUCIANA ANTUNES DE SOUZA | R\$ | 2.968,00 | 07/01/2022 | Dez/21 | Durante | 17103/2021 | ; FOLHA DE PAGAMENTO 12/2021. | 1. Pessoal | 1.1. Salários |
| LUCIANA APARECIDA DE ANDRADE | R\$ | 3.849,00 | 07/01/2022 | Dez/21 | Durante | 17104/2021 | ; FOLHA DE PAGAMENTO 12/2021. | 1. Pessoal | 1.1. Salários |
| LUCIANA APARECIDA SIMONETE RIBEIRO | R\$ | 2.748,00 | 07/01/2022 | Dez/21 | Durante | 17031/2021 | ; FOLHA DE PAGAMENTO 12/2021. | 1. Pessoal | 1.1. Salários |
| LUCIANA SEVERINO DE ALMEIDA PESS | R\$ | 2.214,00 | 07/01/2022 | Dez/21 | Durante | 17034/2021 | ; FOLHA DE PAGAMENTO 12/2021. | 1. Pessoal | 1.1. Salários |
| LUCIANE APARECIDA DE SOUSA MATIAS | R\$ | 2.652,00 | 07/01/2022 | Dez/21 | Durante | 17037/2021 | ; FOLHA DE PAGAMENTO 12/2021. | 1. Pessoal | 1.1. Salários |
| LUCINEIDE MARIA RODRIGUES DOS AS | R\$ | 2.252,00 | 07/01/2022 | Dez/21 | Durante | 17042/2021 | ; FOLHA DE PAGAMENTO 12/2021. | 1. Pessoal | 1.1. Salários |
| MARCIA CRISTINA DE LIMA | R\$ | 3.873,76 | 07/01/2022 | Dez/21 | Durante | 17055/2021 | ; FOLHA DE PAGAMENTO 12/2021 + COMPLEMENTAR. | 1. Pessoal | 1.1. Salários |
| MARCIA PASSOLONGO | R\$ | 2.615,00 | 07/01/2022 | Dez/21 | Durante | 17070/2021 | ; FOLHA DE PAGAMENTO 12/2021. | 1. Pessoal | 1.1. Salários |
| MARCLEIDE PEREIRA DA SILVA | R\$ | 3.502,00 | 07/01/2022 | Dez/21 | Durante | 17075/2021 | ; FOLHA DE PAGAMENTO 12/2021. | 1. Pessoal | 1.1. Salários |

| | | | | | | | | | |
|---------------------------------------|-----|----------|------------|--------|---------|------------|---|------------|---------------|
| MARIA ANA CARDIN | R\$ | 2.832,00 | 07/01/2022 | Dez/21 | Durante | 17079/2021 | ; FOLHA DE PAGAMENTO 12/2021. | 1. Pessoal | 1.1. Salários |
| MARIA CAROLINA ADONI | R\$ | 3.019,00 | 07/01/2022 | Dez/21 | Durante | 17087/2021 | ; FOLHA DE PAGAMENTO 12/2021. | 1. Pessoal | 1.1. Salários |
| MARIA DILSA DE JESUS | R\$ | 1.588,00 | 07/01/2022 | Dez/21 | Durante | 17090/2021 | ; FOLHA DE PAGAMENTO 12/2021. | 1. Pessoal | 1.1. Salários |
| MARIA EDUARDA GOMES VIEIRA | R\$ | 3.687,54 | 07/01/2022 | Dez/21 | Durante | 17094/2021 | ; FOLHA DE PAGAMENTO 12/2021 + COMPLEMENTAR. | 1. Pessoal | 1.1. Salários |
| MARIA INÉS BARON DE OLIVEIRA | R\$ | 2.065,00 | 07/01/2022 | Dez/21 | Durante | 17096/2021 | ; FOLHA DE PAGAMENTO 12/2021. | 1. Pessoal | 1.1. Salários |
| MARIA POSSIDONIA RIBEIRO | R\$ | 2.236,00 | 07/01/2022 | Dez/21 | Durante | 17099/2021 | ; FOLHA DE PAGAMENTO 12/2021. | 1. Pessoal | 1.1. Salários |
| MARIANE OLIVEIRA DE MACEDO LOUREIRO | R\$ | 3.021,00 | 07/01/2022 | Dez/21 | Durante | 17105/2021 | ; FOLHA DE PAGAMENTO 12/2021. | 1. Pessoal | 1.1. Salários |
| MARLI DAMASIO | R\$ | 3.690,82 | 07/01/2022 | Dez/21 | Durante | 17106/2021 | ; FOLHA DE PAGAMENTO 12/2021 + COMPLEMENTAR. | 1. Pessoal | 1.1. Salários |
| MATHEUS FELIX DE OLIVEIRA | R\$ | 3.989,00 | 07/01/2022 | Dez/21 | Durante | 17116/2021 | ; FOLHA DE PAGAMENTO 12/2021. | 1. Pessoal | 1.1. Salários |
| MAYSA CHRISTINA DE LIMA NUNES ALVIM | R\$ | 2.222,00 | 07/01/2022 | Dez/21 | Durante | 17120/2021 | ; FOLHA DE PAGAMENTO 12/2021. | 1. Pessoal | 1.1. Salários |
| MERILYN DA SILVA CARVALHO GOTTARDI | R\$ | 3.753,29 | 07/01/2022 | Dez/21 | Durante | 17122/2021 | ; FOLHA DE PAGAMENTO 12/2021 + COMPLEMENTAR. | 1. Pessoal | 1.1. Salários |
| MICHELE RODRIGUES RAMOS | R\$ | 2.747,00 | 07/01/2022 | Dez/21 | Durante | 17124/2021 | ; FOLHA DE PAGAMENTO 12/2021. | 1. Pessoal | 1.1. Salários |
| MIDIAM COELHO DE ASSIS BEZERRA | R\$ | 2.725,00 | 07/01/2022 | Dez/21 | Durante | 17126/2021 | ; FOLHA DE PAGAMENTO 12/2021. | 1. Pessoal | 1.1. Salários |
| MILENA DE FATIMA ANTIQUERA | R\$ | 4.502,46 | 07/01/2022 | Dez/21 | Durante | 17127/2021 | ; FOLHA DE PAGAMENTO 12/2021 + COMPLEMENTAR. | 1. Pessoal | 1.1. Salários |
| MONALISA BORTOLATO | R\$ | 3.159,00 | 07/01/2022 | Dez/21 | Durante | 17128/2021 | ; FOLHA DE PAGAMENTO 12/2021. | 1. Pessoal | 1.1. Salários |
| NADIR NAILSARA SANTANA DA SILVA | R\$ | 3.921,96 | 07/01/2022 | Dez/21 | Durante | 17131/2021 | ; FOLHA DE PAGAMENTO 12/2021 + COMPLEMENTAR. | 1. Pessoal | 1.1. Salários |
| NADIA MARIA DE OLIVEIRA | R\$ | 2.704,00 | 07/01/2022 | Dez/21 | Durante | 17132/2021 | ; FOLHA DE PAGAMENTO 12/2021. | 1. Pessoal | 1.1. Salários |
| NATALIA TISCHER | R\$ | 1.994,00 | 07/01/2022 | Dez/21 | Durante | 17134/2021 | ; FOLHA DE PAGAMENTO 12/2021. | 1. Pessoal | 1.1. Salários |
| NATHALIA VIVIANE COSTA | R\$ | 1.833,00 | 07/01/2022 | Dez/21 | Durante | 17136/2021 | ; FOLHA DE PAGAMENTO 12/2021. | 1. Pessoal | 1.1. Salários |
| NEUSIMARY COELHO DORNELES | R\$ | 2.232,00 | 07/01/2022 | Dez/21 | Durante | 17137/2021 | ; FOLHA DE PAGAMENTO 12/2021. | 1. Pessoal | 1.1. Salários |
| OZENY MATEUS DA COSTA | R\$ | 3.187,00 | 07/01/2022 | Dez/21 | Durante | 17138/2021 | ; FOLHA DE PAGAMENTO 12/2021. | 1. Pessoal | 1.1. Salários |
| PATRICIA KELLY DE MOURA LIMA CARVALHO | R\$ | 2.622,00 | 07/01/2022 | Dez/21 | Durante | 17139/2021 | ; FOLHA DE PAGAMENTO 12/2021. | 1. Pessoal | 1.1. Salários |
| PAULO RENATO DE ALMEIDA | R\$ | 2.226,00 | 07/01/2022 | Dez/21 | Durante | 17140/2021 | ; FOLHA DE PAGAMENTO 12/2021. | 1. Pessoal | 1.1. Salários |
| PEDRO AGNALDO TEIXEIRA | R\$ | 2.988,00 | 07/01/2022 | Dez/21 | Durante | 17141/2021 | ; FOLHA DE PAGAMENTO 12/2021. | 1. Pessoal | 1.1. Salários |
| PRISCILA SANTOS DO CARMO | R\$ | 2.552,00 | 07/01/2022 | Dez/21 | Durante | 17046/2021 | ; FOLHA DE PAGAMENTO 12/2021. | 1. Pessoal | 1.1. Salários |
| RAFAEL OLIVEIRA DA SILVA | R\$ | 2.615,00 | 07/01/2022 | Dez/21 | Durante | 17047/2021 | ; FOLHA DE PAGAMENTO 12/2021. | 1. Pessoal | 1.1. Salários |
| RAFAELA DE MELLO BENTO | R\$ | 3.690,06 | 07/01/2022 | Dez/21 | Durante | 17049/2021 | ; FOLHA DE PAGAMENTO 12/2021 + COMPLEMENTAR | 1. Pessoal | 1.1. Salários |
| RICARDO MOREIRA | R\$ | 9.056,28 | 07/01/2022 | Dez/21 | Durante | 17112/2021 | ; FOLHA DE PAGAMENTO 12/2021. (CONTRIBUINTES) | 1. Pessoal | 1.1. Salários |

| | | | | | | | | |
|---|---------------|------------|--------|---------|------------|---|-------------------------|--|
| ROBERLEIA RODRIGUES DOS SANTOS | R\$ 3.601,40 | 07/01/2022 | Dez/21 | Durante | 17050/2021 | ; FOLHA DE PAGAMENTO 12/2021 + COMPLEMENTAR | 1. Pessoal | 1.1. Salários |
| ROSANGELA DE FRANÇA COUTINHO | R\$ 4.037,93 | 07/01/2022 | Dez/21 | Durante | 17053/2021 | ; FOLHA DE PAGAMENTO 12/2021 + COMPLEMENTAR | 1. Pessoal | 1.1. Salários |
| ROSEMARY DA CUNHA CHAUD JORGE | R\$ 1.608,00 | 07/01/2022 | Dez/21 | Durante | 17054/2021 | ; FOLHA DE PAGAMENTO 12/2021 | 1. Pessoal | 1.1. Salários |
| ROSINEIDE MARTINS CALDEIRA | R\$ 4.883,37 | 07/01/2022 | Dez/21 | Durante | 17057/2021 | ; FOLHA DE PAGAMENTO 12/2021 + COMPLEMENTAR | 1. Pessoal | 1.1. Salários |
| SAMUEL CARVALHO DA SILVA | R\$ 2.726,00 | 07/01/2022 | Dez/21 | Durante | 17058/2021 | ; FOLHA DE PAGAMENTO 12/2021 | 1. Pessoal | 1.1. Salários |
| SAMUEL VITOR CHAVETO GUIGO | R\$ 2.271,00 | 07/01/2022 | Dez/21 | Durante | 17060/2021 | ; FOLHA DE PAGAMENTO 12/2021 | 1. Pessoal | 1.1. Salários |
| SANDRA BREA DE ANDRADE MARIANO | R\$ 2.201,00 | 07/01/2022 | Dez/21 | Durante | 17062/2021 | ; FOLHA DE PAGAMENTO 12/2021 | 1. Pessoal | 1.1. Salários |
| SARA MARINO RIBEIRO | R\$ 4.509,35 | 07/01/2022 | Dez/21 | Durante | 17063/2021 | ; FOLHA DE PAGAMENTO 12/2021 + COMPLEMENTAR | 1. Pessoal | 1.1. Salários |
| SIBELI CAETANO DA SILVA TOMAZINI | R\$ 2.669,00 | 07/01/2022 | Dez/21 | Durante | 17066/2021 | ; FOLHA DE PAGAMENTO 12/2021 | 1. Pessoal | 1.1. Salários |
| SILVIA APARECIDA REIS | R\$ 2.821,00 | 07/01/2022 | Dez/21 | Durante | 17068/2021 | ; FOLHA DE PAGAMENTO 12/2021 | 1. Pessoal | 1.1. Salários |
| SIMONE DE OLIVEIRA MARTINS MENDONÇA DA SILVA | R\$ 2.722,00 | 07/01/2022 | Dez/21 | Durante | 17069/2021 | ; FOLHA DE PAGAMENTO 12/2021 | 1. Pessoal | 1.1. Salários |
| SUSILEI APARECIDA DO PRADO DONEGA | R\$ 2.748,00 | 07/01/2022 | Dez/21 | Durante | 17071/2021 | ; FOLHA DE PAGAMENTO 12/2021 | 1. Pessoal | 1.1. Salários |
| THALITA LEITE AVELINO | R\$ 3.072,00 | 07/01/2022 | Dez/21 | Durante | 17072/2021 | ; FOLHA DE PAGAMENTO 12/2021 | 1. Pessoal | 1.1. Salários |
| UEIDMA CRISTINA OLIVEIRA VIANA | R\$ 2.764,00 | 07/01/2022 | Dez/21 | Durante | 17076/2021 | ; FOLHA DE PAGAMENTO 12/2021 | 1. Pessoal | 1.1. Salários |
| VALDELEI APARECIDO SADERIO | R\$ 4.567,60 | 07/01/2022 | Dez/21 | Durante | 17078/2021 | ; FOLHA DE PAGAMENTO 12/2021 + COMPLEMENTAR | 1. Pessoal | 1.1. Salários |
| VEREDIANA SAMARA LIMA DE ARAUJO | R\$ 2.754,00 | 07/01/2022 | Dez/21 | Durante | 17081/2021 | ; FOLHA DE PAGAMENTO 12/2021 | 1. Pessoal | 1.1. Salários |
| VILMA JUCOSKI ROSENDO | R\$ 2.227,00 | 07/01/2022 | Dez/21 | Durante | 17083/2021 | ; FOLHA DE PAGAMENTO 12/2021 | 1. Pessoal | 1.1. Salários |
| ADRIANA DE MORAES ME | R\$ 11.000,00 | 10/01/2022 | Dez/21 | Durante | 6 | IA, CONFORME DECRETO Nº 3.451/2021 E PROCESSO ADM: 16551-8/2021; PAGAMENTO DE FORNECEDOR. | 1. Pessoal | 1.1. Salários |
| ANA C. FERREIRA DA SILVA SERVIÇOS FARMACEUTICOS | R\$ 10.000,00 | 10/01/2022 | Dez/21 | Durante | 7 | IA, CONFORME DECRETO Nº 3.451/2021 E PROCESSO ADM: 16551-8/2021; PAGAMENTO DE FORNECEDOR. | 2. Serviços Contratados | 2.2. Contratação de Pessoa Jurídica - Analista Sistema, Psicóloga, Serviço Social, Fisioterapeuta e Farmacêutico |

| | | | | | | | | | |
|--|-----|-----------|------------|--------|---------|--------------|---|-----------------------------------|---|
| EDUARDO STUCCHI MACHADO ME | R\$ | 6.000,00 | 10/01/2022 | Dez/21 | Durante | 12 | IA, CONFORME DECRETO Nº 3.451/2021 E PROCESSO ADM: 16551-8/2021; PAGAMENTO DE FORNECEDOR. | 5. Despesas Operacionais Diversas | 5.1. Serviços Contábeis e Auditoria |
| IBG INDÚSTRIA BRASILEIRA DE GASES LTDA | R\$ | 50,70 | 10/01/2022 | Dez/21 | Durante | JUROS 149084 | IA, CONFORME DECRETO Nº 3.451/2021 E PROCESSO ADM: 16551-8/2021; PAGAMENTO DE FORNECEDOR. JUROS NFS 5769, 149084 E 149091 | 3. Materiais | 3.3. Gases Medicinais |
| IBG INDÚSTRIA BRASILEIRA DE GASES LTDA | R\$ | 52,00 | 10/01/2022 | Dez/21 | Durante | JUROS 149091 | IA, CONFORME DECRETO Nº 3.451/2021 E PROCESSO ADM: 16551-8/2021; PAGAMENTO DE FORNECEDOR. JUROS NFS 5769, 149084 E 149091 | 3. Materiais | 3.3. Gases Medicinais |
| IBG INDÚSTRIA BRASILEIRA DE GASES LTDA | R\$ | 9,23 | 10/01/2022 | Dez/21 | Durante | JUROS 5769 | IA, CONFORME DECRETO Nº 3.451/2021 E PROCESSO ADM: 16551-8/2021; PAGAMENTO DE FORNECEDOR. JUROS NFS 5769, 149084 E 149091 | 3. Materiais | 3.3. Gases Medicinais |
| TELEFONICA BRASIL S.A. | R\$ | 1.068,33 | 10/01/2022 | Dez/21 | Durante | 1410681454-0 | ; PAGAMENTO DE CONTA DE CONSUMO | 4. Serviços de Utilidade Pública | 4.3. Telefones |
| TOLESUL DISTRIBUIDORA DE MEDICAMENTOS LTDA. | R\$ | 12.117,00 | 10/01/2022 | Jan/22 | Durante | 987 | ; PAGAMENTO DE FORNECEDOR. | 3. Materiais | 3.1. Medicamentos e Drogas |
| TOLESUL DISTRIBUIDORA DE MEDICAMENTOS LTDA. | R\$ | 1.358,00 | 10/01/2022 | Jan/22 | Durante | 988 | ; PAGAMENTO DE FORNECEDOR. | 3. Materiais | 3.1. Medicamentos e Drogas |
| VIVA SERVICES FACILITIES MANUTENÇÃO E TERCEIRIZAÇÃO | R\$ | 65.787,75 | 10/01/2022 | Dez/21 | Durante | 98 | IA, CONFORME DECRETO Nº 3.451/2021 E PROCESSO ADM: 16551-8/2021; PAGAMENTO DE FORNECEDOR. | 1. Pessoal | 1.1. Salários |
| ANDIARA CORDEIRO LIMA | R\$ | 1.081,06 | 11/01/2022 | Dez/21 | Durante | 428/2022 | - PAGAMENTO DE RESCISÃO | 1. Pessoal | 1.1. Salários |
| COMERCIAL CIRURGICA RIOCLARENSE LTDA | R\$ | 17.894,64 | 11/01/2022 | Jan/22 | Durante | 1526646 | - PAGAMENTO DE FORNECEDORES | 3. Materiais | 3.1. Medicamentos e Drogas |
| DISOLUTION T.I. ASSSES. EM TECNOLOGIA DA INFORMAÇÃO LTDA | R\$ | 2.590,00 | 11/01/2022 | Dez/21 | Durante | 224 | ; PAGAMENTO DE FORNECEDOR. | 2. Serviços Contratados | 2.14. Contratação de Pessoa Jurídica - Tecnologia da Informação |
| IBG INDÚSTRIA BRASILEIRA DE GASES LTDA | R\$ | 1.658,62 | 11/01/2022 | Jan/22 | Durante | 149903 | ; PAGAMENTO DE FORNECEDOR. | 3. Materiais | 3.3. Gases Medicinais |
| IBG INDÚSTRIA BRASILEIRA DE GASES LTDA | R\$ | 1.353,98 | 11/01/2022 | Jan/22 | Durante | 149904 | ; PAGAMENTO DE FORNECEDOR. | 3. Materiais | 3.3. Gases Medicinais |
| IBG INDÚSTRIA BRASILEIRA DE GASES LTDA | R\$ | 229,16 | 11/01/2022 | Jan/22 | Durante | 4697 | ; PAGAMENTO DE FORNECEDOR. | 3. Materiais | 3.3. Gases Medicinais |

| | | | | | | | | |
|---|--------------|------------|--------|---------|-------------------|---|-----------------------------------|---|
| IMP SERVICOS DE INFORMATICA LTDA - ME | R\$ 2.600,00 | 11/01/2022 | Dez/21 | Durante | 2087 | ; PAGAMENTO DE FORNECEDOR. | 2. Serviços Contratados | 2.14. Contratação de Pessoa Jurídica - Tecnologia da Informação |
| JEANNE CHRISLEY ASSIS OLIVEIRA | R\$ 5.000,00 | 11/01/2022 | Dez/21 | Durante | 58 | ; PAGAMENTO DE FORNECEDOR. | 5. Despesas Operacionais Diversas | 5.1. Serviços Contábeis e Auditoria |
| LCM PRODUTOS CIRÚRGICOS E ORTOPÉDICOS LTDA - ME | R\$ 2.817,45 | 11/01/2022 | Dez/21 | Durante | 1141 | IA, CONFORME DECRETO Nº 3.451/2021 E PROCESSO ADM: 16551-8/2021; PAGAMENTO DE FORNECEDOR. | 3. Materiais | 3.2. Material Médico Hospitalar |
| LCMG TRANSPORTES LTDA - ME | R\$ 2.550,00 | 11/01/2022 | Dez/21 | Durante | 10613 | ; PAGAMENTO DE FORNECEDOR. | 5. Despesas Operacionais Diversas | 5.3. Serviços e Despesas Administrativas |
| MARIA APARECIDA DE SOUZA SANTOS ORTOPEDIA - EPP | R\$ 9.854,25 | 11/01/2022 | Dez/21 | Durante | 47 | ; PAGAMENTO DE FORNECEDOR. | 1. Pessoal | 1.1. Salários |
| MARIA HELENA SCIPIONI 03823943804 | R\$ 3.000,00 | 11/01/2022 | Dez/21 | Durante | 58 | - PAGAMENTO DE FORNECEDORES | 2. Serviços Contratados | 2.2. Contratação de Pessoa Jurídica - Analista Sistema, Psicologia, Serviço Social, Fisioterapeuta e Farmacêutico |
| R.L. DA SILVA COMÉRCIO DE BEBIDAS - ME | R\$ 200,00 | 11/01/2022 | Dez/21 | Durante | 5247 | - PAGAMENTO DE FORNECEDORES | 2. Serviços Contratados | 2.12. Contratação de Pessoa Jurídica - Nutrição |
| RF DO BRASIL COMERCIO E SERVIÇOS LTDA - EPP | R\$ 146,20 | 11/01/2022 | Dez/21 | Durante | JUROS NF 43679 RF | - PAGAMENTO DE JUROS S/ NF 43679 RF DO BRASIL | 5. Despesas Operacionais Diversas | 5.3. Serviços e Despesas Administrativas |

| | | | | | | | | |
|---|---------------|------------|--------|---------|----------|---|-----------------------------------|--|
| RF DO BRASIL COMERCIO E SERVIÇOS LTDA - EPP | R\$ 2.928,11 | 11/01/2022 | Dez/21 | Durante | 43679 | IA, CONFORME DECRETO Nº 3.451/2021 E PROCESSO ADM: 16551-8/2021; PAGAMENTO DE FORNECEDOR. | 5. Despesas Operacionais Diversas | 5.3. Serviços e Despesas Administrativas |
| RM SERVIÇOS EMPRESARIAIS LTA - EPP | R\$ 7.000,00 | 11/01/2022 | Dez/21 | Durante | 1074 | IA, CONFORME DECRETO Nº 3.451/2021 E PROCESSO ADM: 16551-8/2021; PAGAMENTO DE FORNECEDOR. | 5. Despesas Operacionais Diversas | 5.1. Serviços Contábeis e Auditoria |
| SID -SERVICOS DE IMAGEM E DIAGNOSTICO LTDA | R\$ 38.713,12 | 11/01/2022 | Dez/21 | Durante | 375 | ; PAGAMENTO DE FORNECEDOR. | 2. Serviços Contratados | 2.5. Contratação de Pessoa Jurídica - Exame de Tomografia |
| SID -SERVICOS DE IMAGEM E DIAGNOSTICO LTDA | R\$ 29.500,00 | 11/01/2022 | Dez/21 | Durante | 210 | ; PAGAMENTO DE FORNECEDOR. | 5. Despesas Operacionais Diversas | 5.3. Serviços e Despesas Administrativas |
| THIAGO MONTEIRO FISIOTERAPIA | R\$ 35.400,00 | 11/01/2022 | Dez/21 | Durante | 71 | ; PAGAMENTO DE FORNECEDOR. | 2. Serviços Contratados | 2.2. Contratação de Pessoa Jurídica - Analista Sistema, Psicólogo, Serviço Social, Fisioterapeuta e Farmacêutico |
| ULTRA SOM EQUIPAMENTOS MEDICOS | R\$ 33.685,00 | 11/01/2022 | Dez/21 | Durante | 4952 | IA, CONFORME DECRETO Nº 3.451/2021 E PROCESSO ADM: 16551-8/2021; PAGAMENTO DE FORNECEDOR. | 5. Despesas Operacionais Diversas | 5.3. Serviços e Despesas Administrativas |
| V. SANTOS SILVA PAPELARIA | R\$ 9.734,00 | 11/01/2022 | Dez/21 | Durante | 16 | - PAGAMENTO DE FORNECEDORES | 3. Materiais | 3.2. Material Médico Hospitalar |
| VB SERVIÇOS COM. E ADMINISTRAÇÃO LTDA | R\$ 67.678,87 | 11/01/2022 | Jan/22 | Durante | 12943994 | ; PAGAMENTO DE FORNECEDOR. | 1. Pessoal | 1.4. Benefícios |
| ANDRE INACIO DOS SANTOS EIRELI | R\$ 12.806,00 | 12/01/2022 | Dez/21 | Durante | 4922 | ; PAGAMENTO DE FORNECEDOR. | 3. Materiais | 3.1. Medicamentos e Drogas |

| | | | | | | | | |
|---|----------------|------------|--------|---------|----------------|---|-------------------------|--|
| ECO-VALLORRE GESTAO E VALORIZACAO AMBIENTAL LTDA - ME | R\$ 32.060,43 | 12/01/2022 | Dez/21 | Durante | 8043 | ; PAGAMENTO DE FORNECEDOR. | 2. Serviços Contratados | 2.11. Contratação de Pessoa Jurídica - Lixo Hospitalar |
| INTEGRAL NUTRIALIMENTAÇÃO E SERV. EIRELI | R\$ 31.013,00 | 12/01/2022 | Dez/21 | Durante | 102 | ; PAGAMENTO DE FORNECEDOR. | 2. Serviços Contratados | 2.12. Contratação de Pessoa Jurídica - Nutrição |
| INTEGRAL NUTRIALIMENTAÇÃO E SERV. EIRELI | R\$ 134.443,24 | 12/01/2022 | Dez/21 | Durante | 557 | - PAGAMENTO DE FORNECEDORES. | 2. Serviços Contratados | 2.12. Contratação de Pessoa Jurídica - Nutrição |
| INVESTIMAR DE INTERCAMBIO COMERCIAL | R\$ 1.12,98 | 12/01/2022 | Dez/21 | Durante | JUROS NF 28605 | - PAGAMENTO DE JUROS S/ NF 28605 INVESTIMAR DE INTERCAMBIO. | 3. Materiais | 3.2. Material Médico Hospitalar |
| INVESTIMAR DE INTERCAMBIO COMERCIAL | R\$ 2.389,80 | 12/01/2022 | Dez/21 | Durante | 28795 | ; PAGAMENTO DE FORNECEDOR. | 3. Materiais | 3.2. Material Médico Hospitalar |
| LABORATORIOS INDAIATUBA J. A. LTDA - ME | R\$ 80.074,70 | 12/01/2022 | Dez/21 | Durante | 876 | ; PAGAMENTO DE FORNECEDOR. | 2. Serviços Contratados | 2.7. Contratação de Pessoa Jurídica - Exame Laboratorial |
| LCM PRODUTOS CIRÚRGICOS E ORTOPÉDICOS LTDA - ME | R\$ 2.927,90 | 12/01/2022 | Dez/21 | Durante | 1151 | ; PAGAMENTO DE FORNECEDOR. | 3. Materiais | 3.2. Material Médico Hospitalar |
| LCM PRODUTOS CIRÚRGICOS E ORTOPÉDICOS LTDA - ME | R\$ 4.461,20 | 12/01/2022 | Dez/21 | Durante | 1152 | ; PAGAMENTO DE FORNECEDOR. | 3. Materiais | 3.2. Material Médico Hospitalar |
| LCM PRODUTOS CIRÚRGICOS E ORTOPÉDICOS LTDA - ME | R\$ 5.364,77 | 12/01/2022 | Dez/21 | Durante | 1154 | ; PAGAMENTO DE FORNECEDOR. | 3. Materiais | 3.2. Material Médico Hospitalar |
| LCM PRODUTOS CIRÚRGICOS E ORTOPÉDICOS LTDA - ME | R\$ 1.212,05 | 12/01/2022 | Dez/21 | Durante | 1174 | - PAGAMENTO DE FORNECEDORES. | 3. Materiais | 3.2. Material Médico Hospitalar |

| | | | | | | | | |
|--|---------------|------------|--------|---------|---------------------|---|-----------------------------------|---|
| LUMINA CLINICA DE DIAGNOSTICOS POR IMAGEM LTDA | R\$ 9.854,25 | 12/01/2022 | Dez/21 | Durante | 689 | ; PAGAMENTO DE FORNECEDOR. | 2. Serviços Contratados | 2.6. Contratação de Pessoa Jurídica - Exame de Ultrassonografia |
| RM AUDITORIA CONTABIL SS | R\$ 7.000,00 | 12/01/2022 | Dez/21 | Durante | ND 3001 | ; PAGAMENTO DE FORNECEDOR. | 5. Despesas Operacionais Diversas | 5.1. Serviços Contábeis e Auditoria |
| ROMILDO MARTINS CARDOSO | R\$ 90,31 | 12/01/2022 | Dez/21 | Durante | JUROS BOLETO 1502 | - PAGAMENTO DE JUROS S/ NF 28605 INVESTIMAR DE INTERCAMBIO. | 5. Despesas Operacionais Diversas | 5.3. Serviços e Despesas Administrativas |
| ROMILDO MARTINS CARDOSO | R\$ 903,12 | 12/01/2022 | Dez/21 | Durante | 1502 | ; PAGAMENTO DE FORNECEDOR. | 5. Despesas Operacionais Diversas | 5.3. Serviços e Despesas Administrativas |
| TDR CONSERVAÇÃO E MANUTENÇÃO LTDA | R\$ 91.400,00 | 12/01/2022 | Dez/21 | Durante | 44 | ; PAGAMENTO DE FORNECEDOR. | 2. Serviços Contratados | 2.13. Contratação de Pessoa Jurídica - Serviço de Higiene |
| ULTRASOM EQUIPAMENTOS MEDICOS | R\$ 33.685,00 | 12/01/2022 | Dez/21 | Durante | 5503 | - PAGAMENTO DE FORNECEDORES. | 5. Despesas Operacionais Diversas | 5.3. Serviços e Despesas Administrativas |
| MUNICIPIO DE ITUPEVA | R\$ 720,39 | 17/01/2022 | Dez/21 | Durante | ISS NF 7798 | - PAGAMENTO DE FORNECEDORES. | 5. Despesas Operacionais Diversas | 5.4. Impostos em Geral |
| MUNICIPIO DE ITUPEVA | R\$ 2.047,56 | 17/01/2022 | Dez/21 | Durante | ISS NF 99 | - PAGAMENTO DE FORNECEDORES. | 5. Despesas Operacionais Diversas | 5.4. Impostos em Geral |
| MUNICIPIO DE ITUPEVA | R\$ 34,06 | 17/01/2022 | Jan/22 | Durante | TAXA ABERTURA PROC. | - TAXA DE ABERTURA DE PROCESSO. | 5. Despesas Operacionais Diversas | 5.4. Impostos em Geral |
| PERFIL GERENCIAMENTO OCUPACIONAL EIRELI | R\$ 4.608,90 | 17/01/2022 | Dez/21 | Durante | 20557 | - PAGAMENTO DE FORNECEDORES. | 5. Despesas Operacionais Diversas | 5.1. Serviços Contábeis e Auditoria |
| RM AUDITORIA CONTABIL SS | R\$ 7.000,00 | 17/01/2022 | Jan/22 | Durante | 3016 | - PAGAMENTO DE FORNECEDORES. | 5. Despesas Operacionais Diversas | 5.1. Serviços Contábeis e Auditoria |

| RM SERVIÇOS EMPRESARIAIS LTA - EPP | R\$ | 17/01/2022 | Jan/22 | Durante | 1086 | - PAGAMENTO DE FORNECEDORES. | 5. Despesas Operacionais Diversas | 5.1. Serviços Contábeis e Auditoria |
|--|---------------|------------|--------|---------|---------------------|--|-----------------------------------|--|
| ACQUALAB LABORAT E CONSULTORIA AMBIENTAL S/S LDA | R\$ 310,84 | 18/01/2022 | Jan/22 | Durante | 35793 | ; PAGAMENTO DE FORNECEDOR. | 2. Serviços Contratados | 2.2. Contratação de Pessoa Jurídica - Analista Sistema, Psicóloga, Serviço Social, Fisioterapeuta e Farmacêutico |
| COMPANHIA PIRATININGA DE FORÇA E LUZ | R\$ 35.380,68 | 18/01/2022 | Dez/21 | Durante | 4000180619 - DEZ/21 | - CONTA DA CPEL | 4. Serviços de Utilidade Pública | 4.2. Energia |
| IBG INDUSTRIA BRASILEIRA DE GASES LTDA | R\$ 7.104,91 | 18/01/2022 | Jan/22 | Durante | 393238 | ; PAGAMENTO DE FORNECEDOR. | 3. Materiais | 3.3. Gases Medicinais |
| LCM PRODUTOS CIRÚRGICOS E ORTOPÉDICOS LTDA - ME | R\$ 2.631,84 | 18/01/2022 | Jan/22 | Durante | 1211 | ; PAGAMENTO DE FORNECEDOR. | 3. Materiais | 3.2. Material Médico Hospitalar |
| LCM PRODUTOS CIRÚRGICOS E ORTOPÉDICOS LTDA - ME | R\$ 1.271,25 | 18/01/2022 | Jan/22 | Durante | 1212 | ; PAGAMENTO DE FORNECEDOR. | 3. Materiais | 3.2. Material Médico Hospitalar |
| PROTERAD RADIOLOGICAL PROTECTION LTDA | R\$ 1.020,00 | 18/01/2022 | Jan/22 | Durante | 6726 | ; PAGAMENTO DE FORNECEDOR. | 2. Serviços Contratados | 2.8. Contratação de Pessoa Jurídica - Exames Radiologia |
| V. SANTOS SILVA PAPELARIA | R\$ 14.240,00 | 18/01/2022 | Jan/22 | Durante | 17 | ; PAGAMENTO DE FORNECEDOR. | 3. Materiais | 3.4. Material de Papelaria e Consumo em Geral |
| INSTITUTO NACIONAL DO SEGURO SOCIAL - INSS | R\$ 77.533,19 | 19/01/2022 | Dez/21 | Durante | 1079/2022 | - PAGAMENTO DE INSS 13º SALARIO 2021 | 1. Pessoal | 1.3. Encargos Sociais |
| CAIXA ECONOMICA FEDERAL | R\$ 653,70 | 19/01/2022 | Jan/22 | Durante | 1054/2022 | - PAGAMENTO DE FGTS S/ RESCISÃO DE CAMILA EMERICK COELHO SOUSA | 1. Pessoal | 1.3. Encargos Sociais |

| | | | | | | | | |
|--|----------------|------------|--------|---------|-----------|---|-------------------------|---|
| CAMILA EMERICK COELHO SOUSA | R\$ 3.419,36 | 19/01/2022 | Jan/22 | Durante | 1048/2022 | - PAGAMENTO DE RESCISÃO DE CAMILA EMERICK COELHO SOUZA. | 1. Pessoal | 1.5. Provisão Rescisão |
| COMERCIAL CIRURGICA RIOCLARENSE LTDA | R\$ 53.105,07 | 19/01/2022 | Jan/22 | Durante | 1529835 | ; PAGAMENTO DE FORNECEDOR. | 3. Materiais | 3.1. Medicamentos e Drogas |
| COMERCIAL CIRURGICA RIOCLARENSE LTDA | R\$ 9.249,45 | 19/01/2022 | Jan/22 | Durante | 637286 | ; PAGAMENTO DE FORNECEDOR. | 3. Materiais | 3.1. Medicamentos e Drogas |
| MINISTERIO DA ECONOMIA - RECEITA FEDERAL | R\$ 22.959,19 | 19/01/2022 | Dez/21 | Durante | 1064/2022 | - PAGAMENTO DE IRRF FOLHA DE PAGAMENTO DE 12/2021 | 1. Pessoal | 1.3. Encargos Sociais |
| MINISTERIO DA ECONOMIA - RECEITA FEDERAL | R\$ 5.498,48 | 19/01/2022 | Dez/21 | Durante | 1065/2022 | - PAGAMENTO DE PIS MENSAL E COMPLEMENTAR REF. 12/2021 | 1. Pessoal | 1.3. Encargos Sociais |
| MINISTERIO DA ECONOMIA - RECEITA FEDERAL | R\$ 20.428,93 | 19/01/2022 | Dez/21 | Durante | 1077/2022 | - PAGAMENTO DE CSRF MES 12/2021 | 1. Pessoal | 1.3. Encargos Sociais |
| MT COMERCIO DE PRODUTOS HOSPITALARES LTDA | R\$ 6.522,45 | 25/01/2022 | Dez/21 | Durante | 1 | ; PAGAMENTO DE FORNECEDOR. | 3. Materiais | 3.4. Material de Papelaria e Consumo em Geral |
| CARVALHO LAURITO SERVIÇOS MEDICOS LTDA | R\$ 2.500,00 | 26/01/2022 | Dez/21 | Durante | 51 | ; PAGAMENTO DE FORNECEDOR. | 2. Serviços Contratados | 2.1. Serviços Assistenciais - Médicos |
| CLINICA MEDICA MONTEIRO DA SILVA S/S LTDA | R\$ 8.211,87 | 26/01/2022 | Dez/21 | Durante | 719 | ; PAGAMENTO DE FORNECEDOR. | 2. Serviços Contratados | 2.1. Serviços Assistenciais - Médicos |
| GLOBAL MED. SERVIÇOS MEDICOS LTDA | R\$ 626.734,21 | 26/01/2022 | Dez/21 | Durante | 152 | ; PAGAMENTO DE FORNECEDOR. | 2. Serviços Contratados | 2.1. Serviços Assistenciais - Médicos |
| GSK ORTOPEDIA LTDA | R\$ 6.250,00 | 26/01/2022 | Dez/21 | Durante | 8 | ; PAGAMENTO DE FORNECEDOR. | 2. Serviços Contratados | 2.1. Serviços Assistenciais - Médicos |
| INSTITUTO DE ORTOPEdia E FRATURAS CAMPINAS S/S LTDA | R\$ 7.508,00 | 26/01/2022 | Dez/21 | Durante | 309 | ; PAGAMENTO DE FORNECEDOR. | 2. Serviços Contratados | 2.1. Serviços Assistenciais - Médicos |
| MAGALY SANTONI SERVIÇOS MEDICOS EIRELLI | R\$ 39.417,00 | 26/01/2022 | Dez/21 | Durante | 122 | ; PAGAMENTO DE FORNECEDOR. | 2. Serviços Contratados | 2.1. Serviços Assistenciais - Médicos |
| PRESTADORA DE SERVIÇOS MEDICOS FERREIRA E FREITAS LTDA | R\$ 5.000,00 | 26/01/2022 | Dez/21 | Durante | 51 | ; PAGAMENTO DE FORNECEDOR. | 2. Serviços Contratados | 2.1. Serviços Assistenciais - Médicos |

| | | | | | | | | |
|---|---------------|------------|--------|---------|-----------|--------------------------------------|-------------------------|---------------------------------------|
| PRISCILA DE OLIVEIRA BARBOSA ORTOPEDISTA | R\$ 5.000,00 | 26/01/2022 | Dez/21 | Durante | 14 | ; PAGAMENTO DE FORNECEDOR. | 2. Serviços Contratados | 2.1. Serviços Assistenciais - Médicos |
| RAFAEL OLIVEIRA DA SILVA | R\$ 1.250,00 | 26/01/2022 | Dez/21 | Durante | 56 | ; PAGAMENTO DE FORNECEDOR. | 2. Serviços Contratados | 2.1. Serviços Assistenciais - Médicos |
| SMGM SERVIÇOS MÉDICOS LTDA | R\$ 15.000,00 | 26/01/2022 | Dez/21 | Durante | 20 | ; PAGAMENTO DE FORNECEDOR. | 2. Serviços Contratados | 2.1. Serviços Assistenciais - Médicos |
| ANDRE INACIO DOS SANTOS | R\$ 3.963,30 | 27/01/2022 | Jan/22 | Durante | 5087 | ; PAGAMENTO DE FORNECEDOR. | 3. Materiais | 3.1. Medicamentos e Drogas |
| CLASSIMEIA APARECIDA DA SILVA | R\$ 787,86 | 27/01/2022 | Jan/22 | Durante | 1132/2022 | - PAGAMENTO DE RESCISÃO DE CONTRATO. | 1. Pessoal | 1.5. Provisão Rescisão |
| IBG INDÚSTRIA BRASILEIRA DE GASES LTDA | R\$ 4.742,10 | 27/01/2022 | Jan/22 | Durante | 394591 | ; PAGAMENTO DE FORNECEDOR. | 3. Materiais | 3.3. Gases Medicinalis |
| IBG INDÚSTRIA BRASILEIRA DE GASES LTDA | R\$ 789,82 | 27/01/2022 | Jan/22 | Durante | 394626 | ; PAGAMENTO DE FORNECEDOR. | 3. Materiais | 3.3. Gases Medicinalis |
| INVESTIMAR DE INTERCAMBIO COMERCIAL | R\$ 2.260,58 | 27/01/2022 | Jan/22 | Durante | 28894 | ; PAGAMENTO DE FORNECEDOR. | 3. Materiais | 3.2. Material Médico Hospitalar |
| LCM PRODUTOS CIRÚRGICOS E ORTOPÉDICOS LTDA - ME | R\$ 4.157,67 | 27/01/2022 | Jan/22 | Durante | 1230 | ; PAGAMENTO DE FORNECEDOR. | 3. Materiais | 3.2. Material Médico Hospitalar |
| LCM PRODUTOS CIRÚRGICOS E ORTOPÉDICOS LTDA - ME | R\$ 8.116,88 | 27/01/2022 | Jan/22 | Durante | 1236 | ; PAGAMENTO DE FORNECEDOR. | 3. Materiais | 3.2. Material Médico Hospitalar |
| LCM PRODUTOS CIRÚRGICOS E ORTOPÉDICOS LTDA - ME | R\$ 3.227,25 | 27/01/2022 | Jan/22 | Durante | 1248 | ; PAGAMENTO DE FORNECEDOR. | 3. Materiais | 3.2. Material Médico Hospitalar |
| MEDMAIS COMERCIO DE MEDICAMENTOS LTDA | R\$ 7.423,34 | 27/01/2022 | Jan/22 | Durante | 2600 | ; PAGAMENTO DE FORNECEDOR. | 3. Materiais | 3.1. Medicamentos e Drogas |
| MEDMAIS COMERCIO DE MEDICAMENTOS LTDA | R\$ 415,50 | 27/01/2022 | Jan/22 | Durante | 2652 | ; PAGAMENTO DE FORNECEDOR. | 3. Materiais | 3.1. Medicamentos e Drogas |
| MEDMAIS COMERCIO DE MEDICAMENTOS LTDA | R\$ 5.030,50 | 27/01/2022 | Jan/22 | Durante | 2667 | ; PAGAMENTO DE FORNECEDOR. | 3. Materiais | 3.1. Medicamentos e Drogas |
| MEDMAIS COMERCIO DE MEDICAMENTOS LTDA | R\$ 7.220,00 | 27/01/2022 | Jan/22 | Durante | 6390 | ; PAGAMENTO DE FORNECEDOR. | 3. Materiais | 3.1. Medicamentos e Drogas |

| | | | | | | | | |
|--|---------------|------------|--------|---------|------------|----------------------------------|-----------------------------------|---|
| MEDMAIS COMERCIO DE MEDICAMENTOS LTDA | R\$ 30.780,68 | 27/01/2022 | Jan/22 | Durante | 6416 | : PAGAMENTO DE FORNECEDOR. | 3. Materiais | 3.1. Medicamentos e Drogas |
| MEDMAIS COMERCIO DE MEDICAMENTOS LTDA | R\$ 130,00 | 27/01/2022 | Jan/22 | Durante | 6417 | : PAGAMENTO DE FORNECEDOR. | 3. Materiais | 3.1. Medicamentos e Drogas |
| MT COMERCIO DE PRODUTOS HOSPITALARES LTDA | R\$ 21.250,00 | 27/01/2022 | Jan/22 | Durante | 2 | : PAGAMENTO DE FORNECEDOR. | 3. Materiais | 3.2. Material Médico Hospitalar |
| NOW FARMA COM. DE MEDICAMENTOS LTDA | R\$ 18.198,78 | 27/01/2022 | Jan/22 | Durante | 819 | : PAGAMENTO DE FORNECEDOR. | 3. Materiais | 3.1. Medicamentos e Drogas |
| ACCESS GESTÃO DE DOCUMENTOS LTDA | R\$ 1.863,76 | 31/01/2022 | Dez/21 | Durante | 18324 | - PAGAMENTO DE FORNECEDOR. | 5. Despesas Operacionais Diversas | 5.1. Serviços Contábeis e Auditoria |
| CONTROLID INDUSTRIA, COMERCIO DE HARD | R\$ 333,72 | 31/01/2022 | Dez/21 | Durante | 368794 | - PAGAMENTO DE FORNECEDOR. | 2. Serviços Contratados | 2.14. Contratação de Pessoa Jurídica - Tecnologia da Informação |
| MEDMAIS COMERCIO DE MEDICAMENTOS LTDA | R\$ 10.081,40 | 31/01/2022 | Jan/22 | Durante | 6430 | - PAGAMENTO DE FORNECEDOR. | 3. Materiais | 3.1. Medicamentos e Drogas |
| MEDMAIS COMERCIO DE MEDICAMENTOS LTDA | R\$ 27.714,30 | 31/01/2022 | Jan/22 | Durante | 6443 | - PAGAMENTO DE FORNECEDOR. | 3. Materiais | 3.1. Medicamentos e Drogas |
| NOW FARMA COM. DE MEDICAMENTOS LTDA | R\$ 7.685,18 | 31/01/2022 | Jan/22 | Durante | 884 | - PAGAMENTO DE FORNECEDOR. | 3. Materiais | 3.1. Medicamentos e Drogas |
| S&L SOUSA SERVIÇOS E APOIO ADMINISTRATIVO LTDA | R\$ 9.925,00 | 31/01/2022 | Jan/22 | Durante | 186 | - PAGAMENTO DE FORNECEDOR. | 5. Despesas Operacionais Diversas | 5.1. Serviços Contábeis e Auditoria |
| SOLUTION ORTHOPEDIC EQUIPAMENTOS MEDICOS LTDA | R\$ 5.350,00 | 01/02/2022 | Jan/22 | Durante | 64519 | : PAGAMENTO DE FORNECEDOR. | 3. Materiais | 3.2. Material Médico Hospitalar |
| CIA SAN.BAS.EST.S/PAULO-SABESP | R\$ 11.889,77 | 02/02/2022 | Dez/21 | Durante | 332858456 | : PAGAMENTO DE CONTA DE CONSUMO. | 4. Serviços de Utilidade Pública | 4.1. Água e Esgoto |
| CIA SAN.BAS.EST.S/PAULO-SABESP | R\$ 2.188,36 | 02/02/2022 | Dez/21 | Durante | 6784438323 | : PAGAMENTO DE CONTA DE CONSUMO. | 4. Serviços de Utilidade Pública | 4.1. Água e Esgoto |

| | | | | | | | | |
|---|---------------|------------|--------|---------|--------|----------------------------|-----------------------------------|--|
| RENATA ADRIANE GARCIA | R\$ 6.800,00 | 02/02/2022 | Dez/21 | Durante | 15 | : PAGAMENTO DE FORNECEDOR. | 5. Despesas Operacionais Diversas | 5.1. Serviços Contábeis e Auditoria |
| ADRIANA DE MORAES ME | R\$ 11.000,00 | 03/02/2022 | Jan/22 | Durante | 7 | : PAGAMENTO DE FORNECEDOR. | 2. Serviços Contratados | 2.2. Contratação de Pessoa Jurídica - Analista Sistema, Psicóloga, Serviço Social, Fisioterapeuta e Farmacêutico |
| ANA C. FERREIRA DA SILVA SERVIÇOS FARMACEUTICOS | R\$ 10.000,00 | 03/02/2022 | Jan/22 | Durante | 8 | : PAGAMENTO DE FORNECEDOR. | 2. Serviços Contratados | 2.2. Contratação de Pessoa Jurídica - Analista Sistema, Psicóloga, Serviço Social, Fisioterapeuta e Farmacêutico |
| CENTRO PAULISTA DESENVOLVIMENTO FARMACOTECNICO LTDA | R\$ 164,40 | 03/02/2022 | Jan/22 | Durante | 515331 | : PAGAMENTO DE FORNECEDOR. | 3. Materiais | 3.1. Medicamentos e Drogas |

| | | | | | | | | |
|---|---------------|------------|--------|---------|--------|----------------------------|-----------------------------------|--|
| EDUARDO STUCCHI MACHADO ME | R\$ 6.000,00 | 03/02/2022 | Jan/22 | Durante | 13 | : PAGAMENTO DE FORNECEDOR. | 2. Serviços Contratados | 2.2. Contratação de Pessoa Jurídica - Analista Sistema, Psicólogo, Serviço Social, Fisioterapeuta e Farmacêutico |
| IBG INDÚSTRIA BRASILEIRA DE GASES LTDA | R\$ 5.681,73 | 03/02/2022 | Jan/22 | Durante | 395547 | : PAGAMENTO DE FORNECEDOR. | 3. Materiais | 3.3. Gases Medicinais |
| IBG INDÚSTRIA BRASILEIRA DE GASES LTDA | R\$ 229,16 | 03/02/2022 | Jan/22 | Durante | 4886 | : PAGAMENTO DE FORNECEDOR. | 3. Materiais | 3.3. Gases Medicinais |
| LCMG TRANSPORTES LTDA - ME | R\$ 3.302,00 | 03/02/2022 | Jan/22 | Durante | 10757 | : PAGAMENTO DE FORNECEDOR. | 5. Despesas Operacionais Diversas | 5.3. Serviços e Despesas Administrativas |
| MARIA APARECIDA DE SOUZA SANTOS ORTOPEDIA - EPP | R\$ 9.854,25 | 03/02/2022 | Jan/22 | Durante | 51 | : PAGAMENTO DE FORNECEDOR. | 1. Pessoal | 1.1. Salários |
| RICARDO MOREIRA | R\$ 813,67 | 03/02/2022 | Jan/22 | Durante | 30494 | : REEMBOLSO COLABORADOR. | 2. Serviços Contratados | 2.14. Contratação de Pessoa Jurídica - Tecnologia da Informação |
| THIAGO MONTEIRO FISIOTERAPIA | R\$ 41.500,00 | 03/02/2022 | Jan/22 | Durante | 75 | : PAGAMENTO DE FORNECEDOR. | 2. Serviços Contratados | 2.2. Contratação de Pessoa Jurídica - Analista Sistema, Psicólogo, Serviço Social, Fisioterapeuta e Farmacêutico |

| | | | | | | | | | |
|---|-----|-----------|------------|--------|---------|-----------|--|------------|-----------------------|
| VIVA SERVICES FACILITIES MANUTENÇÃO E TERCEIRIZAÇÃO | R\$ | 65.787,75 | 03/02/2022 | Jan/22 | Durante | 100 | : PAGAMENTO DE FORNECEDOR. | 1. Pessoal | 1.1. Salários |
| ADEBALDO HENRIQUE DE MENEZES JUNIOR | R\$ | 3.532,00 | 04/02/2022 | Jan/22 | Durante | 1170/2022 | : FOLHA DE PAGAMENTO 01/2022 | 1. Pessoal | 1.1. Salários |
| ADNA KEYLLA SILVA DE ABREU | R\$ | 3.703,00 | 04/02/2022 | Jan/22 | Durante | 1173/2022 | : FOLHA DE PAGAMENTO 01/2022 | 1. Pessoal | 1.1. Salários |
| ADRIANA LIMA MENDES | R\$ | 2.968,00 | 04/02/2022 | Jan/22 | Durante | 1174/2022 | : FOLHA DE PAGAMENTO 01/2022 | 1. Pessoal | 1.1. Salários |
| ADRIANA MARCONATO DA SILVA | R\$ | 2.637,00 | 04/02/2022 | Jan/22 | Durante | 1175/2022 | : FOLHA DE PAGAMENTO 01/2022 | 1. Pessoal | 1.1. Salários |
| ADRIANA ROSIMAR DA SILVA | R\$ | 2.616,00 | 04/02/2022 | Jan/22 | Durante | 1176/2022 | : FOLHA DE PAGAMENTO 01/2022 | 1. Pessoal | 1.1. Salários |
| ADRIANA VIEIRA DE FARIA | R\$ | 350,00 | 04/02/2022 | Jan/22 | Durante | 1330/2022 | : FOLHA DE PAGAMENTO 01/2022 | 1. Pessoal | 1.1. Salários |
| ADRIELE FERREIRA DA COSTA | R\$ | 2.336,00 | 04/02/2022 | Jan/22 | Durante | 1177/2022 | : FOLHA DE PAGAMENTO 01/2022 | 1. Pessoal | 1.1. Salários |
| AGATA RADINNE MAGALHÃES DOS SANTOS | R\$ | 5.021,00 | 04/02/2022 | Jan/22 | Durante | 1178/2022 | : FOLHA DE PAGAMENTO 01/2022 | 1. Pessoal | 1.1. Salários |
| AGEL MANTOVANI | R\$ | 3.616,00 | 04/02/2022 | Jan/22 | Durante | 1179/2022 | : FOLHA DE PAGAMENTO 01/2022 | 1. Pessoal | 1.1. Salários |
| AGEL MANTOVANI | R\$ | 832,37 | 04/02/2022 | Jan/22 | Durante | 1306/2022 | : FOLHA DE PAGAMENTO 01/2022 (COMPLEMENTAR) | 1. Pessoal | 1.1. Salários |
| ALESSANDRA ELIAS DOS SANTOS | R\$ | 3.396,00 | 04/02/2022 | Jan/22 | Durante | 1181/2022 | : FOLHA DE PAGAMENTO 01/2022 | 1. Pessoal | 1.1. Salários |
| Alice KELLY CAMARGO DA SILVA | R\$ | 4.235,00 | 04/02/2022 | Jan/22 | Durante | 1185/2022 | : FOLHA DE PAGAMENTO 01/2022 | 1. Pessoal | 1.1. Salários |
| ALINE FONSECA PICASSO | R\$ | 4.806,00 | 04/02/2022 | Jan/22 | Durante | 1186/2022 | : FOLHA DE PAGAMENTO 01/2022 | 1. Pessoal | 1.1. Salários |
| ALINE OLIVEIRA DE MORAES | R\$ | 4.077,00 | 04/02/2022 | Jan/22 | Durante | 1193/2022 | : FOLHA DE PAGAMENTO 01/2022 | 1. Pessoal | 1.1. Salários |
| ANA CAROLINA COSTA ALVES NUNES | R\$ | 6.188,00 | 04/02/2022 | Jan/22 | Durante | 1196/2022 | : FOLHA DE PAGAMENTO 01/2022 | 1. Pessoal | 1.1. Salários |
| ANA CAROLINA GOMES MACHADO | R\$ | 930,00 | 04/02/2022 | Jan/22 | Durante | 1266/2022 | : FOLHA DE PAGAMENTO 01/2022 | 1. Pessoal | 1.1. Salários |
| ANA KELVIA DI NASCIMENTO SILVA | R\$ | 3.513,00 | 04/02/2022 | Jan/22 | Durante | 1200/2022 | : FOLHA DE PAGAMENTO 01/2022 | 1. Pessoal | 1.1. Salários |
| ANDERSON WILLIAN LIMA DA SILVA | R\$ | 1.537,00 | 04/02/2022 | Jan/22 | Durante | 1203/2022 | : FOLHA DE PAGAMENTO 01/2022 | 1. Pessoal | 1.1. Salários |
| ANDREA DIANA NOVAES | R\$ | 2.301,00 | 04/02/2022 | Jan/22 | Durante | 1206/2022 | : FOLHA DE PAGAMENTO 01/2022 | 1. Pessoal | 1.1. Salários |
| ANDREA DIAS MOTA | R\$ | 4.566,00 | 04/02/2022 | Jan/22 | Durante | 1207/2022 | : FOLHA DE PAGAMENTO 01/2022 | 1. Pessoal | 1.1. Salários |
| ANDREA SILVA NUNES RIBEIRO | R\$ | 4.290,00 | 04/02/2022 | Jan/22 | Durante | 1209/2022 | : FOLHA DE PAGAMENTO 01/2022 | 1. Pessoal | 1.1. Salários |
| ANTONIO DE SOUSA MONTEIRO | R\$ | 1.449,45 | 04/02/2022 | Jan/22 | Durante | 1331/2022 | : FOLHA DE PAGAMENTO 01/2022 | 1. Pessoal | 1.1. Salários |
| ARTHUR PEREIRA REZENDE DA SILVA | R\$ | 3.471,00 | 04/02/2022 | Jan/22 | Durante | 1212/2022 | : FOLHA DE PAGAMENTO 01/2022 | 1. Pessoal | 1.1. Salários |
| ARTHUR PEREIRA REZENDE DA SILVA | R\$ | 455,85 | 04/02/2022 | Jan/22 | Durante | 1308/2022 | : FOLHA DE PAGAMENTO 01/2022 (COMPLEMENTAR) | 1. Pessoal | 1.1. Salários |
| BETANIA MARIA CIPRIANO PEREIRA | R\$ | 2.285,00 | 04/02/2022 | Jan/22 | Durante | 1213/2022 | : FOLHA DE PAGAMENTO 01/2022 | 1. Pessoal | 1.1. Salários |
| BIANCA SOUZA MESSIAS | R\$ | 2.271,00 | 04/02/2022 | Jan/22 | Durante | 1220/2022 | : FOLHA DE PAGAMENTO 01/2022 | 1. Pessoal | 1.1. Salários |
| BRUNO LAZARINI REIS | R\$ | 2.616,00 | 04/02/2022 | Jan/22 | Durante | 1225/2022 | : FOLHA DE PAGAMENTO 01/2022 | 1. Pessoal | 1.1. Salários |
| CAIXA ECONOMICA FEDERAL | R\$ | 38.300,49 | 04/02/2022 | Jan/22 | Durante | 1556/2022 | : GUIA DE RECOLHIMENTO FGTS COMPETENCIA 01/2022. | 1. Pessoal | 1.3. Encargos Sociais |

| | | | | | | | | | |
|---------------------------------------|-----|----------|------------|--------|---------|-----------|---|-----------|------------------------|
| CAMILIA LISBOA ALVES DA SILVA | R\$ | 3.433,00 | 04/02/2022 | Jan/22 | Durante | 1226/2022 | ; FOLHA DE PAGAMENTO 01/2022 | 1. Pessoa | 1.1. Salários |
| CARLA CRISTINA ARANTES | R\$ | 2.914,25 | 04/02/2022 | Jan/22 | Durante | 1557/2022 | ; RESCISÃO DE CONTRATO. | 1. Pessoa | 1.5. Provisão Rescisão |
| CARLA SANTOS PIACENTINI RIBEIRO | R\$ | 2.839,00 | 04/02/2022 | Jan/22 | Durante | 1227/2022 | ; FOLHA DE PAGAMENTO 01/2022 | 1. Pessoa | 1.1. Salários |
| CARLOS EDUARDO ROMERO VICENT | R\$ | 5.741,66 | 04/02/2022 | Jan/22 | Durante | 1333/2022 | ; FOLHA DE PAGAMENTO 01/2022 | 1. Pessoa | 1.1. Salários |
| CICERA MARIA DA SILVA DE MOURA | R\$ | 3.716,00 | 04/02/2022 | Jan/22 | Durante | 1228/2022 | ; FOLHA DE PAGAMENTO 01/2022 | 1. Pessoa | 1.1. Salários |
| CINTIA CRISTINE EUFRASIO RUBIN | R\$ | 2.929,00 | 04/02/2022 | Jan/22 | Durante | 1229/2022 | ; FOLHA DE PAGAMENTO 01/2022 | 1. Pessoa | 1.1. Salários |
| CLAUDIA ALVES DE SOUZA | R\$ | 2.910,00 | 04/02/2022 | Jan/22 | Durante | 1230/2022 | ; FOLHA DE PAGAMENTO 01/2022 | 1. Pessoa | 1.1. Salários |
| CLAUDIA ALVES DE SOUZA | R\$ | 740,74 | 04/02/2022 | Jan/22 | Durante | 1310/2022 | ; FOLHA DE PAGAMENTO 01/2022 (COMPLEMENTAR) | 1. Pessoa | 1.1. Salários |
| CLAUDIA DA SILVA ESCAPIN | R\$ | 507,00 | 04/02/2022 | Jan/22 | Durante | 1268/2022 | ; FOLHA DE PAGAMENTO 01/2022 | 1. Pessoa | 1.1. Salários |
| CLAUDINEIA RODRIGUES DA SILVA | R\$ | 3.825,00 | 04/02/2022 | Jan/22 | Durante | 1231/2022 | ; FOLHA DE PAGAMENTO 01/2022 | 1. Pessoa | 1.1. Salários |
| CLAUDINEIA RODRIGUES DA SILVA | R\$ | 892,98 | 04/02/2022 | Jan/22 | Durante | 1312/2022 | ; FOLHA DE PAGAMENTO 01/2022 (COMPLEMENTAR) | 1. Pessoa | 1.1. Salários |
| DANIEL FERREIRA DE NORONHA | R\$ | 501,00 | 04/02/2022 | Jan/22 | Durante | 1269/2022 | ; FOLHA DE PAGAMENTO 01/2022 | 1. Pessoa | 1.1. Salários |
| DANIELA FREITAS ALVES | R\$ | 3.312,00 | 04/02/2022 | Jan/22 | Durante | 1234/2022 | ; FOLHA DE PAGAMENTO 01/2022 | 1. Pessoa | 1.1. Salários |
| DANIELE TAIS LIMA | R\$ | 3.807,00 | 04/02/2022 | Jan/22 | Durante | 1235/2022 | ; FOLHA DE PAGAMENTO 01/2022 | 1. Pessoa | 1.1. Salários |
| DOUGLAS FRANCISCO PAES | R\$ | 3.519,00 | 04/02/2022 | Jan/22 | Durante | 1237/2022 | ; FOLHA DE PAGAMENTO 01/2022 | 1. Pessoa | 1.1. Salários |
| EDNA FERREIRA DE ANDRADE | R\$ | 3.715,00 | 04/02/2022 | Jan/22 | Durante | 1239/2022 | ; FOLHA DE PAGAMENTO 01/2022 | 1. Pessoa | 1.1. Salários |
| ELEILTON DE SANTANA SOUZA | R\$ | 2.819,00 | 04/02/2022 | Jan/22 | Durante | 1240/2022 | ; FOLHA DE PAGAMENTO 01/2022 | 1. Pessoa | 1.1. Salários |
| ELENA RIBEIRO MEIRA XAVIER DOS SANTOS | R\$ | 2.613,00 | 04/02/2022 | Jan/22 | Durante | 1242/2022 | ; FOLHA DE PAGAMENTO 01/2022 | 1. Pessoa | 1.1. Salários |
| ELISANGELA APARECIDA LEITE DIAS | R\$ | 2.685,00 | 04/02/2022 | Jan/22 | Durante | 1244/2022 | ; FOLHA DE PAGAMENTO 01/2022 | 1. Pessoa | 1.1. Salários |
| ELISETE CRISTINA MARTINS PEREIRA | R\$ | 450,00 | 04/02/2022 | Jan/22 | Durante | 1271/2022 | ; FOLHA DE PAGAMENTO 01/2022 | 1. Pessoa | 1.1. Salários |
| ELITON DIAS DE BRITO | R\$ | 2.271,00 | 04/02/2022 | Jan/22 | Durante | 1245/2022 | ; FOLHA DE PAGAMENTO 01/2022 | 1. Pessoa | 1.1. Salários |
| ELIZANGELA SANTOS COSTA | R\$ | 842,00 | 04/02/2022 | Jan/22 | Durante | 1246/2022 | ; FOLHA DE PAGAMENTO 01/2022 | 1. Pessoa | 1.1. Salários |
| EVANILDE RODRIGUES PHILOMENO | R\$ | 1.161,00 | 04/02/2022 | Jan/22 | Durante | 1272/2022 | ; FOLHA DE PAGAMENTO 01/2022 | 1. Pessoa | 1.1. Salários |
| EVERALDO PINTO RAMOS | R\$ | 3.558,00 | 04/02/2022 | Jan/22 | Durante | 1248/2022 | ; FOLHA DE PAGAMENTO 01/2022 | 1. Pessoa | 1.1. Salários |
| EVERALDO PINTO RAMOS | R\$ | 739,27 | 04/02/2022 | Jan/22 | Durante | 1314/2022 | ; FOLHA DE PAGAMENTO 01/2022 (COMPLEMENTAR) | 1. Pessoa | 1.1. Salários |
| FABIANE CRISTINE TESTA VIEIRA | R\$ | 2.959,00 | 04/02/2022 | Jan/22 | Durante | 1182/2022 | ; FOLHA DE PAGAMENTO 01/2022 | 1. Pessoa | 1.1. Salários |
| FERNANDA APARECIDA DA SILVA TONELO | R\$ | 2.285,00 | 04/02/2022 | Jan/22 | Durante | 1183/2022 | ; FOLHA DE PAGAMENTO 01/2022 | 1. Pessoa | 1.1. Salários |
| FERNANDO PIFFER LISTA | R\$ | 2.763,00 | 04/02/2022 | Jan/22 | Durante | 1184/2022 | ; FOLHA DE PAGAMENTO 01/2022 | 1. Pessoa | 1.1. Salários |
| GABRIEL WESLEI LIMA DA SILVA | R\$ | 1.944,00 | 04/02/2022 | Jan/22 | Durante | 1187/2022 | ; FOLHA DE PAGAMENTO 01/2022 | 1. Pessoa | 1.1. Salários |
| GISLAINE DOS SANTOS SOARES PERI | R\$ | 2.495,00 | 04/02/2022 | Jan/22 | Durante | 1189/2022 | ; FOLHA DE PAGAMENTO 01/2022 | 1. Pessoa | 1.1. Salários |

| | | | | | | | | |
|--|---------------|------------|--------|---------|-----------|---|-------------------------|---|
| GRACIELLE FERNANDA DE SOUZA MATOS | R\$ 2.301,00 | 04/02/2022 | Jan/22 | Durante | 1191/2022 | ; FOLHA DE PAGAMENTO 01/2022 | 1. Pessoal | 1.1. Salários |
| GUACIRA PEREIRA DE OLIVEIRA | R\$ 2.950,00 | 04/02/2022 | Jan/22 | Durante | 1192/2022 | ; FOLHA DE PAGAMENTO 01/2022 | 1. Pessoal | 1.1. Salários |
| INGRID BATISTA DA SILVA | R\$ 2.285,00 | 04/02/2022 | Jan/22 | Durante | 1195/2022 | ; FOLHA DE PAGAMENTO 01/2022 | 1. Pessoal | 1.1. Salários |
| INGRID SOUZA SILVA | R\$ 507,00 | 04/02/2022 | Jan/22 | Durante | 1204/2022 | ; FOLHA DE PAGAMENTO 01/2022 | 1. Pessoal | 1.1. Salários |
| IRACEMA SANTOS DE FONTANA | R\$ 2.619,00 | 04/02/2022 | Jan/22 | Durante | 1205/2022 | ; FOLHA DE PAGAMENTO 01/2022 | 1. Pessoal | 1.1. Salários |
| ISABELLA CHRISTINA DE SOUZA BRAGA | R\$ 4.423,00 | 04/02/2022 | Jan/22 | Durante | 1214/2022 | ; FOLHA DE PAGAMENTO 01/2022 | 1. Pessoal | 1.1. Salários |
| IVA ANUNCIACÃO MARCELINO | R\$ 3.519,00 | 04/02/2022 | Jan/22 | Durante | 1215/2022 | ; FOLHA DE PAGAMENTO 01/2022 | 1. Pessoal | 1.1. Salários |
| JAMILE DA PAZ CRUZ | R\$ 5.979,00 | 04/02/2022 | Jan/22 | Durante | 1216/2022 | ; FOLHA DE PAGAMENTO 01/2022 | 1. Pessoal | 1.1. Salários |
| JANAINA SILVA VICARIA | R\$ 1.400,00 | 04/02/2022 | Jan/22 | Durante | 1334/2022 | ; FOLHA DE PAGAMENTO 01/2022 | 1. Pessoal | 1.1. Salários |
| JESSICA APARECIDA DA SILVA | R\$ 2.068,00 | 04/02/2022 | Jan/22 | Durante | 1217/2022 | ; FOLHA DE PAGAMENTO 01/2022 | 1. Pessoal | 1.1. Salários |
| JESSICA DE CARVALHO SANTANA | R\$ 2.301,00 | 04/02/2022 | Jan/22 | Durante | 1218/2022 | ; FOLHA DE PAGAMENTO 01/2022 | 1. Pessoal | 1.1. Salários |
| JESSICA KNOP DE SANTO. | R\$ 4.095,00 | 04/02/2022 | Jan/22 | Durante | 1221/2022 | ; FOLHA DE PAGAMENTO 01/2022 | 1. Pessoal | 1.1. Salários |
| JOÃO VITOR SILVA PIAZZAROLI | R\$ 2.199,00 | 04/02/2022 | Jan/22 | Durante | 1222/2022 | ; FOLHA DE PAGAMENTO 01/2022 | 1. Pessoal | 1.1. Salários |
| JOSE CARLOS NONATO DE LEMOS | R\$ 3.479,00 | 04/02/2022 | Jan/22 | Durante | 1223/2022 | ; FOLHA DE PAGAMENTO 01/2022 | 1. Pessoal | 1.1. Salários |
| JOSE CARLOS NONATO DE LEMOS | R\$ 917,79 | 04/02/2022 | Jan/22 | Durante | 1315/2022 | ; FOLHA DE PAGAMENTO 01/2022 (COMPLEMENTAR) | 1. Pessoal | 1.1. Salários |
| JOSELITA DOS SANTOS SIQUEIRA | R\$ 3.493,00 | 04/02/2022 | Jan/22 | Durante | 1224/2022 | ; FOLHA DE PAGAMENTO 01/2022 | 1. Pessoal | 1.1. Salários |
| JOSENICE DE LIMA SALLES | R\$ 2.151,00 | 04/02/2022 | Jan/22 | Durante | 1274/2022 | ; FOLHA DE PAGAMENTO 01/2022 | 1. Pessoal | 1.1. Salários |
| JUND PREST SERVIÇOS DE LIMPEZA E VIGIANCIA LTDA. | R\$ 55.983,72 | 04/02/2022 | Jan/22 | Durante | 361 | ; PAGAMENTO FORNECEDOR. | 2. Serviços Contratados | 2.3. Contratação de Pessoa Jurídica - Controle Acesso |
| JUJUELI DE SOUZA TOLEDO OLIVEIRA | R\$ 1.835,00 | 04/02/2022 | Jan/22 | Durante | 1275/2022 | ; FOLHA DE PAGAMENTO 01/2022 | 1. Pessoal | 1.1. Salários |
| KARINA CECATO | R\$ 4.327,00 | 04/02/2022 | Jan/22 | Durante | 1276/2022 | ; FOLHA DE PAGAMENTO 01/2022 | 1. Pessoal | 1.1. Salários |
| KARINA CECATO | R\$ 1.160,30 | 04/02/2022 | Jan/22 | Durante | 1317/2022 | ; FOLHA DE PAGAMENTO 01/2022 (COMPLEMENTAR) | 1. Pessoal | 1.1. Salários |
| KARINA MACHADO DOS SANTOS | R\$ 465,00 | 04/02/2022 | Jan/22 | Durante | 1277/2022 | ; FOLHA DE PAGAMENTO 01/2022 | 1. Pessoal | 1.1. Salários |
| KARINE CABRERA CRUZ DE AZEVEDO | R\$ 3.157,00 | 04/02/2022 | Jan/22 | Durante | 1278/2022 | ; FOLHA DE PAGAMENTO 01/2022 | 1. Pessoal | 1.1. Salários |
| KARINE CABRERA CRUZ DE AZEVEDO | R\$ 465,94 | 04/02/2022 | Jan/22 | Durante | 1319/2022 | ; FOLHA DE PAGAMENTO 01/2022 (COMPLEMENTAR) | 1. Pessoal | 1.1. Salários |
| KAROLINA NUNES DE SOUSA SANTOS | R\$ 5.915,00 | 04/02/2022 | Jan/22 | Durante | 1279/2022 | ; FOLHA DE PAGAMENTO 01/2022 | 1. Pessoal | 1.1. Salários |
| KELY JOYCE BRITO NASCIMENTO. | R\$ 1.084,00 | 04/02/2022 | Jan/22 | Durante | 1280/2022 | ; FOLHA DE PAGAMENTO 01/2022 | 1. Pessoal | 1.1. Salários |
| LEANDRO ALVES PEREIRA | R\$ 2.507,00 | 04/02/2022 | Jan/22 | Durante | 1281/2022 | ; FOLHA DE PAGAMENTO 01/2022 | 1. Pessoal | 1.1. Salários |

| | | | | | | | | | |
|--------------------------------------|-----|----------|------------|--------|---------|-----------|------------------------------|-----------|---------------|
| LETICIA FERREIRA MONTEIRO | R\$ | 1.835,00 | 04/02/2022 | Jan/22 | Durante | 1282/2022 | ; FOLHA DE PAGAMENTO 01/2022 | 1. Pessoa | 1.1. Salários |
| LETICIA RODRIGUES COMIN | R\$ | 602,00 | 04/02/2022 | Jan/22 | Durante | 1283/2022 | ; FOLHA DE PAGAMENTO 01/2022 | 1. Pessoa | 1.1. Salários |
| LIGIA RIBEIRO DE CARVALHO | R\$ | 5.741,66 | 04/02/2022 | Jan/22 | Durante | 1335/2022 | ; FOLHA DE PAGAMENTO 01/2022 | 1. Pessoa | 1.1. Salários |
| LILIANE DOS SANTOS | R\$ | 4.937,00 | 04/02/2022 | Jan/22 | Durante | 1284/2022 | ; FOLHA DE PAGAMENTO 01/2022 | 1. Pessoa | 1.1. Salários |
| LUANA DE SOUZA BALBINO | R\$ | 2.731,00 | 04/02/2022 | Jan/22 | Durante | 1285/2022 | ; FOLHA DE PAGAMENTO 01/2022 | 1. Pessoa | 1.1. Salários |
| LUANI CARNEIRO DE ALMEIDA SAVAZZI | R\$ | 4.253,00 | 04/02/2022 | Jan/22 | Durante | 1286/2022 | ; FOLHA DE PAGAMENTO 01/2022 | 1. Pessoa | 1.1. Salários |
| LUCAS POLLI | R\$ | 4.501,00 | 04/02/2022 | Jan/22 | Durante | 1287/2022 | ; FOLHA DE PAGAMENTO 01/2022 | 1. Pessoa | 1.1. Salários |
| LUCIANA ANTUNES DE SOUZA | R\$ | 4.499,00 | 04/02/2022 | Jan/22 | Durante | 1180/2022 | ; FOLHA DE PAGAMENTO 01/2022 | 1. Pessoa | 1.1. Salários |
| LUCIANA APARECIDA DE ANDRADE | R\$ | 4.051,00 | 04/02/2022 | Jan/22 | Durante | 1188/2022 | ; FOLHA DE PAGAMENTO 01/2022 | 1. Pessoa | 1.1. Salários |
| LUCIANA APARECIDA SIMONETE RIBEIRO | R\$ | 2.578,00 | 04/02/2022 | Jan/22 | Durante | 1190/2022 | ; FOLHA DE PAGAMENTO 01/2022 | 1. Pessoa | 1.1. Salários |
| LUCIANA SEVERINO DE ALMEIDA PESS | R\$ | 2.600,00 | 04/02/2022 | Jan/22 | Durante | 1194/2022 | ; FOLHA DE PAGAMENTO 01/2022 | 1. Pessoa | 1.1. Salários |
| LUCIANE APARECIDA DE SOUSA MATIAS | R\$ | 2.806,00 | 04/02/2022 | Jan/22 | Durante | 1197/2022 | ; FOLHA DE PAGAMENTO 01/2022 | 1. Pessoa | 1.1. Salários |
| LUCINEIDE MARIA RODRIGUES DOS AS | R\$ | 2.301,00 | 04/02/2022 | Jan/22 | Durante | 1198/2022 | ; FOLHA DE PAGAMENTO 01/2022 | 1. Pessoa | 1.1. Salários |
| MARCIA CRISTINA DE LIMA | R\$ | 3.608,00 | 04/02/2022 | Jan/22 | Durante | 1199/2022 | ; FOLHA DE PAGAMENTO 01/2022 | 1. Pessoa | 1.1. Salários |
| MARCILEIDE PEREIRA DA SILVA | R\$ | 2.969,00 | 04/02/2022 | Jan/22 | Durante | 1202/2022 | ; FOLHA DE PAGAMENTO 01/2022 | 1. Pessoa | 1.1. Salários |
| MARIA ANA CARDIN | R\$ | 2.874,00 | 04/02/2022 | Jan/22 | Durante | Jan/22 | ; FOLHA DE PAGAMENTO 01/2022 | 1. Pessoa | 1.1. Salários |
| MARIA CAROLINA ADONI | R\$ | 3.006,00 | 04/02/2022 | Jan/22 | Durante | 1208/2022 | ; FOLHA DE PAGAMENTO 01/2022 | 1. Pessoa | 1.1. Salários |
| MARIA DILSA DE JESUS | R\$ | 4.762,00 | 04/02/2022 | Jan/22 | Durante | 1210/2022 | ; FOLHA DE PAGAMENTO 01/2022 | 1. Pessoa | 1.1. Salários |
| MARIA EDUARDA GOMES VIEIRA | R\$ | 3.462,00 | 04/02/2022 | Jan/22 | Durante | 1211/2022 | ; FOLHA DE PAGAMENTO 01/2022 | 1. Pessoa | 1.1. Salários |
| MARIA INÉS BARON DE OLIVEIRA | R\$ | 2.068,00 | 04/02/2022 | Jan/22 | Durante | 1219/2022 | ; FOLHA DE PAGAMENTO 01/2022 | 1. Pessoa | 1.1. Salários |
| MARIA POSSIDONIA RIBEIRO | R\$ | 2.449,00 | 04/02/2022 | Jan/22 | Durante | 1232/2022 | ; FOLHA DE PAGAMENTO 01/2022 | 1. Pessoa | 1.1. Salários |
| MARILANE OLIVEIRA DE MACEDO LOUREIRO | R\$ | 4.015,00 | 04/02/2022 | Jan/22 | Durante | 1233/2022 | ; FOLHA DE PAGAMENTO 01/2022 | 1. Pessoa | 1.1. Salários |
| MARLI DAMASIO | R\$ | 3.928,00 | 04/02/2022 | Jan/22 | Durante | 1236/2022 | ; FOLHA DE PAGAMENTO 01/2022 | 1. Pessoa | 1.1. Salários |
| MATHEUS FELIX DE OLIVEIRA | R\$ | 4.869,00 | 04/02/2022 | Jan/22 | Durante | 1238/2022 | ; FOLHA DE PAGAMENTO 01/2022 | 1. Pessoa | 1.1. Salários |
| MAYARA MONIKELLY SILVA DOS SANTOS | R\$ | 1.587,00 | 04/02/2022 | Jan/22 | Durante | 1241/2022 | ; FOLHA DE PAGAMENTO 01/2022 | 1. Pessoa | 1.1. Salários |
| MAYSA CHRISTINA DE LIMA NUNES ALVIM | R\$ | 2.597,00 | 04/02/2022 | Jan/22 | Durante | 1243/2022 | ; FOLHA DE PAGAMENTO 01/2022 | 1. Pessoa | 1.1. Salários |
| MERLYN DA SILVA CARVALHO GOTTARDI | R\$ | 3.519,00 | 04/02/2022 | Jan/22 | Durante | 1247/2022 | ; FOLHA DE PAGAMENTO 01/2022 | 1. Pessoa | 1.1. Salários |
| MICHELE RODRIGUES RAMOS | R\$ | 2.887,00 | 04/02/2022 | Jan/22 | Durante | 1249/2022 | ; FOLHA DE PAGAMENTO 01/2022 | 1. Pessoa | 1.1. Salários |
| MIDIAMI COELHO DE ASSIS BEZERRA | R\$ | 2.817,00 | 04/02/2022 | Jan/22 | Durante | 1250/2022 | ; FOLHA DE PAGAMENTO 01/2022 | 1. Pessoa | 1.1. Salários |
| MILENA DE FATIMA ANTIQUERA | R\$ | 5.040,00 | 04/02/2022 | Jan/22 | Durante | 1251/2022 | ; FOLHA DE PAGAMENTO 01/2022 | 1. Pessoa | 1.1. Salários |
| MONALISA BORTOLATO | R\$ | 3.364,00 | 04/02/2022 | Jan/22 | Durante | 1252/2022 | ; FOLHA DE PAGAMENTO 01/2022 | 1. Pessoa | 1.1. Salários |

| | | | | | | | | | |
|--|-----|----------|------------|--------|---------|-----------|---|------------|---------------|
| MONALISA BORTOLATO | R\$ | 628,24 | 04/02/2022 | Jan/22 | Durante | 1323/2022 | ; FOLHA DE PAGAMENTO 01/2022 (COMPLEMENTAR) | 1. Pessoal | 1.1. Salários |
| NADIR NAILSMARA SANTANA DA SILVA | R\$ | 3.637,00 | 04/02/2022 | Jan/22 | Durante | 1254/2022 | ; FOLHA DE PAGAMENTO 01/2022 | 1. Pessoal | 1.1. Salários |
| NADIA MARIA DE OLIVEIRA | R\$ | 3.087,00 | 04/02/2022 | Jan/22 | Durante | 1255/2022 | ; FOLHA DE PAGAMENTO 01/2022 | 1. Pessoal | 1.1. Salários |
| NATALIA TISCHER | R\$ | 1.944,00 | 04/02/2022 | Jan/22 | Durante | 1257/2022 | ; FOLHA DE PAGAMENTO 01/2022 | 1. Pessoal | 1.1. Salários |
| NATHALIA VIVIANE COSTA | R\$ | 1.904,00 | 04/02/2022 | Jan/22 | Durante | 1261/2022 | ; FOLHA DE PAGAMENTO 01/2022 | 1. Pessoal | 1.1. Salários |
| NEUSIMARY COELHO DORNELES | R\$ | 3.340,00 | 04/02/2022 | Jan/22 | Durante | 1262/2022 | ; FOLHA DE PAGAMENTO 01/2022 | 1. Pessoal | 1.1. Salários |
| OZENY MATEUS DA COSTA | R\$ | 3.950,00 | 04/02/2022 | Jan/22 | Durante | 1264/2022 | ; FOLHA DE PAGAMENTO 01/2022 | 1. Pessoal | 1.1. Salários |
| PATRICIA KELLY DE MOURA LIMA CARVALHO | R\$ | 3.084,00 | 04/02/2022 | Jan/22 | Durante | 1267/2022 | ; FOLHA DE PAGAMENTO 01/2022 | 1. Pessoal | 1.1. Salários |
| PATRICIA NAOMI DO AMARAL | R\$ | 2.423,00 | 04/02/2022 | Jan/22 | Durante | 1270/2022 | ; FOLHA DE PAGAMENTO 01/2022 | 1. Pessoal | 1.1. Salários |
| PAULO RENATO DE ALMEIDA | R\$ | 2.271,00 | 04/02/2022 | Jan/22 | Durante | 1273/2022 | ; FOLHA DE PAGAMENTO 01/2022 | 1. Pessoal | 1.1. Salários |
| PEDRO AGNALDO TEIXEIRA | R\$ | 3.186,00 | 04/02/2022 | Jan/22 | Durante | 1289/2022 | ; FOLHA DE PAGAMENTO 01/2022 | 1. Pessoal | 1.1. Salários |
| PEDRO AGRNALDO TEIXEIRA | R\$ | 844,74 | 04/02/2022 | Jan/22 | Durante | 1321/2022 | ; FOLHA DE PAGAMENTO 01/2022 (COMPLEMENTAR) | 1. Pessoal | 1.1. Salários |
| PRISCILA SANTOS DO CARMO | R\$ | 2.717,00 | 04/02/2022 | Jan/22 | Durante | 1290/2022 | ; FOLHA DE PAGAMENTO 01/2022 | 1. Pessoal | 1.1. Salários |
| RAFAEL OLIVEIRA DA SILVA | R\$ | 2.701,00 | 04/02/2022 | Jan/22 | Durante | 1291/2022 | ; FOLHA DE PAGAMENTO 01/2022 | 1. Pessoal | 1.1. Salários |
| RAFAELA DE MELLO BENTO | R\$ | 3.923,00 | 04/02/2022 | Jan/22 | Durante | 1292/2022 | ; FOLHA DE PAGAMENTO 01/2022 | 1. Pessoal | 1.1. Salários |
| RICARDO MOREIRA | R\$ | 9.004,16 | 04/02/2022 | Jan/22 | Durante | 1336/2022 | ; FOLHA DE PAGAMENTO 01/2022 | 1. Pessoal | 1.1. Salários |
| ROBERLEIA RODRIGUES DOS SANTOS | R\$ | 3.463,00 | 04/02/2022 | Jan/22 | Durante | 1294/2022 | ; FOLHA DE PAGAMENTO 01/2022 | 1. Pessoal | 1.1. Salários |
| ROSANGELA DE FRANÇA COUTINHO | R\$ | 4.025,00 | 04/02/2022 | Jan/22 | Durante | 1295/2022 | ; FOLHA DE PAGAMENTO 01/2022 | 1. Pessoal | 1.1. Salários |
| ROSEMARY DA CUNHA CHAUD JORGE | R\$ | 1.610,00 | 04/02/2022 | Jan/22 | Durante | 1298/2022 | ; FOLHA DE PAGAMENTO 01/2022 | 1. Pessoal | 1.1. Salários |
| ROSINEIDE MARTINS CALDEIRA | R\$ | 5.091,00 | 04/02/2022 | Jan/22 | Durante | 1299/2022 | ; FOLHA DE PAGAMENTO 01/2022 | 1. Pessoal | 1.1. Salários |
| SAMUEL CARVALHO DA SILVA | R\$ | 2.739,00 | 04/02/2022 | Jan/22 | Durante | 1302/2022 | ; FOLHA DE PAGAMENTO 01/2022 | 1. Pessoal | 1.1. Salários |
| SAMUEL VITOR CHIAVETO GUIGO | R\$ | 2.280,00 | 04/02/2022 | Jan/22 | Durante | 1303/2022 | ; FOLHA DE PAGAMENTO 01/2022 | 1. Pessoal | 1.1. Salários |
| SANDRA BREA DE ANDRADE MARIANO | R\$ | 2.300,00 | 04/02/2022 | Jan/22 | Durante | 1304/2022 | ; FOLHA DE PAGAMENTO 01/2022 | 1. Pessoal | 1.1. Salários |
| SANDRA CRISTINA DA SILVA | R\$ | 465,00 | 04/02/2022 | Jan/22 | Durante | 1305/2022 | ; FOLHA DE PAGAMENTO 01/2022 | 1. Pessoal | 1.1. Salários |
| SARA MARINO RIBEIRO | R\$ | 4.646,00 | 04/02/2022 | Jan/22 | Durante | 1307/2022 | ; FOLHA DE PAGAMENTO 01/2022 | 1. Pessoal | 1.1. Salários |
| SHALIMAR GOMES DA SILVA | R\$ | 350,00 | 04/02/2022 | Jan/22 | Durante | 1337/2022 | ; FOLHA DE PAGAMENTO 01/2022 | 1. Pessoal | 1.1. Salários |
| SIBELI CAETANO DA SILVA TOMAZINI | R\$ | 3.245,00 | 04/02/2022 | Jan/22 | Durante | 1309/2022 | ; FOLHA DE PAGAMENTO 01/2022 | 1. Pessoal | 1.1. Salários |
| SILVIA APARECIDA REIS | R\$ | 2.213,00 | 04/02/2022 | Jan/22 | Durante | 1311/2022 | ; FOLHA DE PAGAMENTO 01/2022 | 1. Pessoal | 1.1. Salários |
| SIMONE DE OLIVEIRA MARTINS MENDONÇA DA SILVA | R\$ | 3.811,00 | 04/02/2022 | Jan/22 | Durante | 1313/2022 | ; FOLHA DE PAGAMENTO 01/2022 | 1. Pessoal | 1.1. Salários |
| SUSILEI APARECIDA DO PRADO DONEGA | R\$ | 2.884,00 | 04/02/2022 | Jan/22 | Durante | 1316/2022 | ; FOLHA DE PAGAMENTO 01/2022 | 1. Pessoal | 1.1. Salários |
| TATIANA MOLENA CECE | R\$ | 576,00 | 04/02/2022 | Jan/22 | Durante | 1318/2022 | ; FOLHA DE PAGAMENTO 01/2022 | 1. Pessoal | 1.1. Salários |

| | | | | | | | | | |
|---|-----|-----------|------------|--------|---------|-----------|--|-------------------------|---|
| THALITA LEITE AVELINO | R\$ | 3.167,00 | 04/02/2022 | Jan/22 | Durante | 1322/2022 | ; FOLHA DE PAGAMENTO 01/2022 | 1. Pessoal | 1.1. Salários |
| UEIDMA CRISTINA OLIVEIRA VIANA | R\$ | 2.782,00 | 04/02/2022 | Jan/22 | Durante | 1324/2022 | ; FOLHA DE PAGAMENTO 01/2022 | 1. Pessoal | 1.1. Salários |
| VALDELEI APARECIDO SADERIO | R\$ | 4.243,00 | 04/02/2022 | Jan/22 | Durante | 1325/2022 | ; FOLHA DE PAGAMENTO 01/2022 | 1. Pessoal | 1.1. Salários |
| VEREDIANA SAMARA LIMA DE ARAUJO | R\$ | 2.830,00 | 04/02/2022 | Jan/22 | Durante | 1327/2022 | ; FOLHA DE PAGAMENTO 01/2022 | 1. Pessoal | 1.1. Salários |
| VILMA JUCOSKI ROSENDO | R\$ | 2.900,00 | 04/02/2022 | Jan/22 | Durante | 1329/2022 | ; FOLHA DE PAGAMENTO 01/2022 | 1. Pessoal | 1.1. Salários |
| LCM PRODUTOS CIRÚRGICOS E ORTOPÉDICOS LTDA - ME | R\$ | 5.078,32 | 07/02/2022 | Jan/22 | Durante | 1249 | ; PAGAMENTO DE FORNECEDOR. | 3. Materiais | 3.2. Material Médico Hospitalar |
| LCM PRODUTOS CIRÚRGICOS E ORTOPÉDICOS LTDA - ME | R\$ | 471,60 | 07/02/2022 | Jan/22 | Durante | 1269 | ; PAGAMENTO DE FORNECEDOR. | 3. Materiais | 3.2. Material Médico Hospitalar |
| R.L. DA SILVA COMÉRCIO DE BEBIDAS - ME | R\$ | 240,00 | 07/02/2022 | Jan/22 | Durante | 5326 | ; PAGAMENTO DE FORNECEDOR. | 1. Pessoal | 1.1. Salários |
| V. SANTOS SILVA PAPELARIA | R\$ | 5.409,45 | 07/02/2022 | Jan/22 | Durante | 18 | ; PAGAMENTO FORNECEDOR. | 3. Materiais | 3.2. Material Médico Hospitalar |
| IBG INDÚSTRIA BRASILEIRA DE GASES LTDA | R\$ | 1.658,62 | 09/02/2022 | Fev/22 | Durante | 150726 | ; PAGAMENTO DE FORNECEDOR. | 3. Materiais | 3.3. Gases Medicinais |
| IBG INDÚSTRIA BRASILEIRA DE GASES LTDA | R\$ | 1.353,98 | 09/02/2022 | Fev/22 | Durante | 150727 | ; PAGAMENTO DE FORNECEDOR. | 3. Materiais | 3.3. Gases Medicinais |
| LUANI CARNEIRO DE ALMEIDA SAVAZZI | R\$ | 335,18 | 09/02/2022 | Fev/22 | Durante | 1661/2022 | ; RESCISÃO DE CONTRATO. | 1. Pessoal | 1.5. Provisão Rescisão |
| RAGE FOODS ALIMENTAÇÃO COMERCIO E SERVIÇOS EIRELI | R\$ | 10.865,96 | 09/02/2022 | Jan/22 | Durante | 22 | ; PAGAMENTO DE FORNECEDOR. | 2. Serviços Contratados | 2.12. Contratação de Pessoa Jurídica - Nutrição |
| VB SERVIÇOS COM. E ADMINISTRAÇÃO LTDA | R\$ | 74.838,13 | 11/02/2022 | Fev/22 | Durante | 13014525 | ; VALE COMBUSTIVEL E VALE ALIMENTAÇÃO. | 1. Pessoal | 1.4. Benefícios |
| IBG INDÚSTRIA BRASILEIRA DE GASES LTDA | R\$ | 564,16 | 15/02/2022 | Fev/22 | Durante | 396604 | ; PAGAMENTO DE FORNECEDOR. | 3. Materiais | 3.3. Gases Medicinais |
| IBG INDÚSTRIA BRASILEIRA DE GASES LTDA | R\$ | 1.241,14 | 15/02/2022 | Fev/22 | Durante | 396605 | ; PAGAMENTO DE FORNECEDOR. | 3. Materiais | 3.3. Gases Medicinais |
| IBG INDÚSTRIA BRASILEIRA DE GASES LTDA | R\$ | 3.000,22 | 15/02/2022 | Fev/22 | Durante | 396708 | ; PAGAMENTO DE FORNECEDOR. | 3. Materiais | 3.3. Gases Medicinais |
| MEDMAIS COMERCIO DE MEDICAMENTOS LTDA | R\$ | 930,00 | 15/02/2022 | Jan/22 | Durante | 2720 | ; PAGAMENTO DE FORNECEDOR. | 3. Materiais | 3.1. Medicamentos e Drogas |
| MEDMAIS COMERCIO DE MEDICAMENTOS LTDA | R\$ | 1.625,40 | 15/02/2022 | Jan/22 | Durante | 6477 | ; PAGAMENTO DE FORNECEDOR. | 3. Materiais | 3.1. Medicamentos e Drogas |

| | | | | | | | | |
|---|---------------|------------|--------|---------|--------|----------------------------|--|--|
| TOLESUL DISTRIBUIDORA DE MEDICAMENTOS LTDA. | R\$ 2.801,58 | 15/02/2022 | Jan/22 | Durante | 1160 | ; PAGAMENTO DE FORNECEDOR. | 3.1. Medicamentos e Drogas | 3.1. Medicamentos e Drogas |
| ACCESS GESTÃO DE DOCUMENTOS LTDA | R\$ 2.314,21 | 17/02/2022 | Jan/22 | Durante | 18660 | - PAGAMENTO DE FORNECEDOR. | 5.3. Serviços e Despesas Administrativas | 5.3. Serviços e Despesas Operacionais Diversas |
| ANDRE INACIO DOS SANTOS EIRELI | R\$ 1.600,00 | 17/02/2022 | Jan/22 | Durante | 5164 | ; PAGAMENTO DE FORNECEDOR | 3.1. Medicamentos e Drogas | 3.1. Medicamentos e Drogas |
| ANDRE INACIO DOS SANTOS EIRELI | R\$ 7.414,00 | 17/02/2022 | Jan/22 | Durante | 5183 | ; PAGAMENTO DE FORNECEDOR | 3.1. Medicamentos e Drogas | 3.1. Medicamentos e Drogas |
| BERTONCELLO & BARUZZI OTORRINO E FONO LTDA | R\$ 4.000,00 | 17/02/2022 | Jan/22 | Durante | 35 | ; PAGAMENTO DE FORNECEDOR | 2.2. Contratação de Pessoa Jurídica | 2.2. Contratação de Pessoa Jurídica - Analista Sistema, Psicóloga, Serviço Social, Fisioterapeuta e Farmacêutico |
| DISOLUTION T.I. ASSES. EM TECNOLOGIA DA INFORMAÇÃO LTDA | R\$ 1.295,00 | 17/02/2022 | Jan/22 | Durante | 226 | ; PAGAMENTO DE FORNECEDOR. | 5.3. Serviços e Despesas Administrativas | 5.3. Serviços e Despesas Administrativas |
| ECO-VALLORE GESTAO E VALORIZACAO AMBIENTAL LTDA - ME | R\$ 16.045,18 | 17/02/2022 | Jan/22 | Durante | 8309 | ; PAGAMENTO DE FORNECEDOR | 2.11. Contratação de Pessoa Jurídica - Lixo Hospitalar | 2.11. Contratação de Pessoa Jurídica - Lixo Hospitalar |
| EMPORIO HOSPITALAR COMÉRCIO DE PRODUTOS CIRÚRGICOS HOSP. LTDA | R\$ 519,77 | 17/02/2022 | Jan/22 | Durante | 649151 | ; PAGAMENTO DE FORNECEDOR | 3.1. Medicamentos e Drogas | 3.1. Medicamentos e Drogas |
| EMPORIO HOSPITALAR COMÉRCIO DE PRODUTOS CIRÚRGICOS HOSP. LTDA | R\$ 150,18 | 17/02/2022 | Jan/22 | Durante | 650995 | ; PAGAMENTO DE FORNECEDOR | 3.2. Material Médico Hospitalar | 3.2. Material Médico Hospitalar |

| | | | | | | | | | |
|---|-----|-----------|------------|--------|---------|--------------------|---|-----------------------------------|---|
| IMP SERVICOS DE INFORMATICA LTDA - ME | R\$ | 1.300,00 | 17/02/2022 | Jan/22 | Durante | 2140 | : PAGAMENTO DE FORNECEDOR | 2. Serviços Contratados | 2.14. Contratação de Pessoa Jurídica - Tecnologia da Informação |
| INTEGRAL NUTRI ALIMENTAÇÃO E SERV. EIRELI | R\$ | 14.934,66 | 17/02/2022 | Jan/22 | Durante | 115 | : PAGAMENTO DE FORNECEDOR | 2. Serviços Contratados | 2.12. Contratação de Pessoa Jurídica - Nutrição |
| INTEGRAL NUTRI ALIMENTAÇÃO E SERV. EIRELI | R\$ | 68.675,79 | 17/02/2022 | Jan/22 | Durante | 598 | : PAGAMENTO DE FORNECEDOR | 2. Serviços Contratados | 2.12. Contratação de Pessoa Jurídica - Nutrição |
| LCM PRODUTOS CIRÚRGICOS E ORTOPÉDICOS LTDA - ME | R\$ | 7.085,35 | 17/02/2022 | Jan/22 | Durante | 1295 | : PAGAMENTO DE FORNECEDOR | 3. Materiais | 3.2. Material Médico Hospitalar |
| LUMINA CLINICA DE DIAGNOSTICOS POR IMAGEM LTDA | R\$ | 4.927,13 | 17/02/2022 | Jan/22 | Durante | 753 | : PAGAMENTO DE FORNECEDOR. | 2. Serviços Contratados | 2.6. Contratação de Pessoa Jurídica - Exame de Ultrassonografia |
| MUNICIPIO DE ITUPEVA | R\$ | 71,97 | 17/02/2022 | Jan/22 | Durante | JUROS INSS NF 8043 | JUROS DE INSS REF. NF 8043 ECO VALLORE | 2. Serviços Contratados | 2.11. Contratação de Pessoa Jurídica - Lixo Hospitalar |
| MUNICIPIO DE ITUPEVA | R\$ | 654,30 | 17/02/2022 | Jan/22 | Durante | 1861/2022 | - ISS REF. NF 8043, ECO VALLORE. | 5. Despesas Operacionais Diversas | 5.4. Impostos em Geral |
| MUNICIPIO DE ITUPEVA | R\$ | 1.906,14 | 17/02/2022 | Jan/22 | Durante | 1862/2022 | - ISS REF. NF 102 INTEGRAL NUTRI. | 5. Despesas Operacionais Diversas | 5.4. Impostos em Geral |
| MUNICIPIO DE ITUPEVA | R\$ | 2.832,00 | 17/02/2022 | Jan/22 | Durante | 1864/2022 | - ISS REF. NF 340 JUND PREST | 5. Despesas Operacionais Diversas | 5.4. Impostos em Geral |
| MUNICIPIO DE ITUPEVA | R\$ | 1.617,40 | 17/02/2022 | Jan/22 | Durante | 1866/2022 | - ISS REF. NF 98 VIVA SERVICES FACILITIES | 5. Despesas Operacionais Diversas | 5.4. Impostos em Geral |

| | | | | | | | | | |
|---|-----|-----------|------------|--------|---------|-----------|--|-----------------------------------|---|
| MUNICIPIO DE ITUPEVA | R\$ | 3.111,52 | 17/02/2022 | Jan/22 | Durante | 1922/2022 | JUROS REFERENTE GUIA DE ISS NF 340 EMPRESA JUND PREST. | 5. Despesas Operacionais Diversas | 5.4. Impostos em Geral |
| MUNICIPIO DE ITUPEVA | R\$ | 209,67 | 17/02/2022 | Jan/22 | Durante | 1923/2022 | JUROS REFERENTE GUIA DE ISS NF 102 EMPRESA INTEGRAL NUTRI. | 5. Despesas Operacionais Diversas | 5.4. Impostos em Geral |
| MUNICIPIO DE ITUPEVA | R\$ | 177,91 | 17/02/2022 | Jan/22 | Durante | 1924/2022 | JUROS REFERENTE GUIA DE ISS RETIDO NF 98 EMPRESA VIVA SERVICES FACILITIES. | 5. Despesas Operacionais Diversas | 5.4. Impostos em Geral |
| RF DO BRASIL COMERCIO E SERVIÇOS LTDA - EPP | R\$ | 5.956,89 | 17/02/2022 | Jan/22 | Durante | 44202 | : PAGAMENTO DE FORNECEDOR | 5. Despesas Operacionais Diversas | 5.3. Serviços e Despesas Administrativas |
| SID - SERVIÇOS DE IMAGEM E DIAGNOSTICO LTDA | R\$ | 14.840,03 | 17/02/2022 | Jan/22 | Durante | 380 | : PAGAMENTO DE FORNECEDOR | 2. Serviços Contratados | 2.5. Contratação de Pessoa Jurídica - Exame de Tomografia |
| SID - SERVIÇOS DE IMAGEM E DIAGNOSTICO LTDA | R\$ | 14.750,00 | 17/02/2022 | Jan/22 | Durante | 212 | : PAGAMENTO DE FORNECEDOR | 2. Serviços Contratados | 2.8. Contratação de Pessoa Jurídica - Exames - Radiologia |
| SM DA SILVA SERVIÇOS DE COMUNICAÇÃO | R\$ | 108,00 | 17/02/2022 | Jan/22 | Durante | 273346 | : PAGAMENTO DE FORNECEDOR. | 5. Despesas Operacionais Diversas | 5.3. Serviços e Despesas Administrativas |
| SM DA SILVA SERVIÇOS DE COMUNICAÇÃO | R\$ | 580,00 | 17/02/2022 | Jan/22 | Durante | 273351 | : PAGAMENTO DE FORNECEDOR. | 5. Despesas Operacionais Diversas | 5.3. Serviços e Despesas Administrativas |
| TDR CONSERVAÇÃO E MANUTENÇÃO LTDA | R\$ | 39.000,00 | 17/02/2022 | Jan/22 | Durante | 96 | : PAGAMENTO DE FORNECEDOR | 2. Serviços Contratados | 2.10. Contratação de Pessoa Jurídica - Lavanderia |
| TDR CONSERVAÇÃO E MANUTENÇÃO LTDA | R\$ | 46.200,00 | 17/02/2022 | Jan/22 | Durante | 45 | : PAGAMENTO DE FORNECEDOR | 2. Serviços Contratados | 2.13. Contratação de Pessoa Jurídica - Serviço de Higiene |

| | | | | | | | | |
|--|----------------|------------|--------|---------|-----------|---------------------------------------|-----------------------------------|---|
| ULTRASOM EQUIPAMENTOS MEDICOS | R\$ 16.842,50 | 17/02/2022 | Jan/22 | Durante | 5796 | ; PAGAMENTO DE FORNECEDOR. | 2. Serviços Contratados | 2.5. Contratação de Pessoa Jurídica - Exame de Tomografia |
| INSTITUTO NACIONAL DO SEGURO SOCIAL - INSS | R\$ 210.152,17 | 18/02/2022 | Jan/22 | Durante | 1981/2022 | - PAGAMENTO DE INSS REF. JANEIRO/2022 | 1. Pessoal | 1.3. Encargos Sociais |
| DISSOLUTION T.I. ASSES. EM TECNOLOGIA DA INFORMAÇÃO LTDA | R\$ 1.295,00 | 18/02/2022 | Jan/22 | Durante | 226 | ; PAGAMENTO DE FORNECEDOR. | 5. Despesas Operacionais Diversas | 5.3. Serviços e Despesas Administrativas |
| ECO-VALLORRE GESTAO E VALORIZACAO AMBIENTAL LTDA - ME | R\$ 16.045,17 | 18/02/2022 | Jan/22 | Durante | 8309 | ; PAGAMENTO DE FORNECEDOR | 2. Serviços Contratados | 2.11. Contratação de Pessoa Jurídica - Lixo Hospitalar |
| IMP SERVICOS DE INFORMATICA LTDA - ME | R\$ 1.300,00 | 18/02/2022 | Jan/22 | Durante | 2140 | ; PAGAMENTO DE FORNECEDOR | 2. Serviços Contratados | 2.14. Contratação de Pessoa Jurídica - Tecnologia da Informação |
| INTEGRAL NUTRI ALIMENTAÇÃO E SERV. EIRELI | R\$ 14.934,65 | 18/02/2022 | Jan/22 | Durante | 115 | ; PAGAMENTO DE FORNECEDOR | 2. Serviços Contratados | 2.12. Contratação de Pessoa Jurídica - Nutrição |
| INTEGRAL NUTRI ALIMENTAÇÃO E SERV. EIRELI | R\$ 68.675,79 | 18/02/2022 | Jan/22 | Durante | 598 | ; PAGAMENTO DE FORNECEDOR | 2. Serviços Contratados | 2.12. Contratação de Pessoa Jurídica - Nutrição |
| LUMINA CLINICA DE DIAGNOSTICOS POR IMAGEM LTDA | R\$ 4.927,12 | 18/02/2022 | Jan/22 | Durante | 753 | ; PAGAMENTO DE FORNECEDOR. | 2. Serviços Contratados | 2.6. Contratação de Pessoa Jurídica - Exame de Ultrassonografia |

| | | | | | | | | |
|---|---------------|------------|--------|---------|-----------|----------------------------------|-------------------------|---|
| MINISTERIO DA ECONOMIA - RECEITA FEDERAL | R\$ 22.491,50 | 18/02/2022 | Jan/22 | Durante | 1300/2022 | - PAGAMENTO DE IRR REF. 01/2022. | 1. Pessoal | 1.3. Encargos Sociais |
| SID - SERVICOS DE IMAGEM E DIAGNOSTICO LTDA | R\$ 14.840,03 | 18/02/2022 | Jan/22 | Durante | 380 | ; PAGAMENTO DE FORNECEDOR | 2. Serviços Contratados | 2.5. Contratação de Pessoa Jurídica - Exame de Tomografia |
| SID - SERVICOS DE IMAGEM E DIAGNOSTICO LTDA | R\$ 14.750,00 | 18/02/2022 | Jan/22 | Durante | 212 | ; PAGAMENTO DE FORNECEDOR | 2. Serviços Contratados | 2.8. Contratação de Pessoa Jurídica - Exames Radiologia |
| TDR CONSERVAÇÃO E MANUTENÇÃO LTDA | R\$ 39.000,00 | 18/02/2022 | Jan/22 | Durante | 96 | ; PAGAMENTO DE FORNECEDOR | 2. Serviços Contratados | 2.10. Contratação de Pessoa Jurídica - Lavanderia |
| TDR CONSERVAÇÃO E MANUTENÇÃO LTDA | R\$ 46.200,00 | 18/02/2022 | Jan/22 | Durante | 45 | ; PAGAMENTO DE FORNECEDOR | 2. Serviços Contratados | 2.13. Contratação de Pessoa Jurídica - Serviço de Higiene |
| ULTRA SOM EQUIPAMENTOS MEDICOS | R\$ 16.842,50 | 18/02/2022 | Jan/22 | Durante | 5796 | ; PAGAMENTO DE FORNECEDOR. | 2. Serviços Contratados | 2.5. Contratação de Pessoa Jurídica - Exame de Tomografia |
| COMERCIAL CIRURGICA RIOCLARENSE LTDA | R\$ 1.495,56 | 21/02/2022 | Fev/22 | Durante | 1540937 | ; PAGAMENTO DE FORNECEDOR | 3. Materiais | 3.1. Medicamentos e Drogas |
| COMERCIAL CIRURGICA RIOCLARENSE LTDA | R\$ 18.505,18 | 21/02/2022 | Fev/22 | Durante | 1541104 | ; PAGAMENTO DE FORNECEDOR | 3. Materiais | 3.1. Medicamentos e Drogas |
| LABORATORIOS INDAIATUBA J. A. LTDA - ME | R\$ 79.898,26 | 22/02/2022 | Jan/22 | Durante | 910 | ; PAGAMENTO DE FORNECEDOR | 2. Serviços Contratados | 2.7. Contratação de Pessoa Jurídica - Exame Laboratorial |

| | | | | | | | | |
|--|----------------|------------|--------|---------|-----------|---|-------------------------|---------------------------------------|
| CARVALHO LAURITO SERVIÇOS MEDICOS LTDA | R\$ 3.750,00 | 23/02/2022 | Jan/22 | Durante | 57 | : PAGAMENTO DE FORNECEDOR. | 2. Serviços Contratados | 2.1. Serviços Assistenciais - Médicos |
| CLINICA MEDICA MONTEIRO DA SILVA S/S LTDA | R\$ 11.731,25 | 23/02/2022 | Jan/22 | Durante | 727 | : PAGAMENTO DE FORNECEDOR. | 2. Serviços Contratados | 2.1. Serviços Assistenciais - Médicos |
| GLOBAL. MED. SERVIÇOS MEDICOS LTDA | R\$ 764.208,53 | 23/02/2022 | Jan/22 | Durante | 169 | : PAGAMENTO DE FORNECEDOR. | 2. Serviços Contratados | 2.1. Serviços Assistenciais - Médicos |
| GSK ORTOPEDIA LTDA | R\$ 5.000,00 | 23/02/2022 | Jan/22 | Durante | 9 | : PAGAMENTO DE FORNECEDOR. | 2. Serviços Contratados | 2.1. Serviços Assistenciais - Médicos |
| IBG INDÚSTRIA BRASILEIRA DE GASES LTDA | R\$ 338,49 | 23/02/2022 | Fev/22 | Durante | 397168 | : PAGAMENTO DE FORNECEDOR. | 3. Materiais | 3.3. Gases Medicinais |
| IBG INDÚSTRIA BRASILEIRA DE GASES LTDA | R\$ 1.12,83 | 23/02/2022 | Fev/22 | Durante | 397856 | : PAGAMENTO DE FORNECEDOR. | 3. Materiais | 3.3. Gases Medicinais |
| IBG INDÚSTRIA BRASILEIRA DE GASES LTDA | R\$ 6.000,43 | 23/02/2022 | Fev/22 | Durante | 397947 | : PAGAMENTO DE FORNECEDOR. | 3. Materiais | 3.3. Gases Medicinais |
| INSTITUTO DE ORTOPEDIA E FRATURAS CAMPINAS S/S LTDA | R\$ 7.508,00 | 23/02/2022 | Jan/22 | Durante | 310 | : PAGAMENTO DE FORNECEDOR. | 2. Serviços Contratados | 2.1. Serviços Assistenciais - Médicos |
| IPRÃO SERVIÇOS MÉDICOS LTDA | R\$ 1.250,00 | 23/02/2022 | Jan/22 | Durante | 16 | : PAGAMENTO DE FORNECEDOR. | 2. Serviços Contratados | 2.1. Serviços Assistenciais - Médicos |
| MAGALY SANTONI SERVIÇOS MEDICOS EIRELLI | R\$ 39.417,00 | 23/02/2022 | Jan/22 | Durante | 124 | : PAGAMENTO DE FORNECEDOR. | 2. Serviços Contratados | 2.1. Serviços Assistenciais - Médicos |
| NIEDERAUER GUIMARES SERVIÇOS MEDICOS LTDA | R\$ 1.250,00 | 23/02/2022 | Jan/22 | Durante | 86 | : PAGAMENTO DE FORNECEDOR. | 2. Serviços Contratados | 2.1. Serviços Assistenciais - Médicos |
| PRESTADORA DE SERVIÇOS MEDICOS FERREIRA E FREITAS LTDA | R\$ 5.000,00 | 23/02/2022 | Jan/22 | Durante | 56 | : PAGAMENTO DE FORNECEDOR. | 2. Serviços Contratados | 2.1. Serviços Assistenciais - Médicos |
| PRISCILA DE OLIVEIRA BARBOSA ORTOPEDISTA | R\$ 3.750,00 | 23/02/2022 | Jan/22 | Durante | 16 | : PAGAMENTO DE FORNECEDOR. | 2. Serviços Contratados | 2.1. Serviços Assistenciais - Médicos |
| SMGM SERVIÇOS MÉDICOS LTDA | R\$ 11.250,00 | 23/02/2022 | Jan/22 | Durante | 24 | : PAGAMENTO DE FORNECEDOR. | 2. Serviços Contratados | 2.1. Serviços Assistenciais - Médicos |
| CAIXA ECONOMICA FEDERAL | R\$ 163,37 | 24/02/2022 | Fev/22 | Durante | 1979/2022 | : PAGAMENTO DE FGTS RESCISÃO DE TATIANA MOLENA CECE | 1. Pessoal Sociats | 1.3. Encargos Sociats |

| | | | | | | | | | |
|---|-----|-----------|------------|--------|---------|-----------|------------------------------|-------------------------|--|
| EMPORIO HOSPITALAR COMÉRCIO DE PRODUTOS CIRÚRGICOS HOSP. LTDA | R\$ | 1.151,53 | 24/02/2022 | Fev/22 | Durante | 651785 | ; PAGAMENTO DE FORNECEDOR. | 3. Materiais | 3.2. Material Médico Hospitalar |
| LCM PRODUTOS CIRÚRGICOS E ORTOPÉDICOS LTDA - ME | R\$ | 2.204,61 | 24/02/2022 | Fev/22 | Durante | 1351 | ; PAGAMENTO DE FORNECEDOR. | 3. Materiais | 3.2. Material Médico Hospitalar |
| LCM PRODUTOS CIRÚRGICOS E ORTOPÉDICOS LTDA - ME | R\$ | 1.767,40 | 24/02/2022 | Fev/22 | Durante | 1352 | ; PAGAMENTO DE FORNECEDOR. | 3. Materiais | 3.2. Material Médico Hospitalar |
| MEDMAIS COMERCIO DE MEDICAMENTOS LTDA | R\$ | 10.255,04 | 24/02/2022 | Fev/22 | Durante | 6585 | ; PAGAMENTO DE FORNECEDOR. | 3. Materiais | 3.1. Medicamentos e Drogas |
| MEDMAIS COMERCIO DE MEDICAMENTOS LTDA | R\$ | 210,00 | 24/02/2022 | Fev/22 | Durante | 2824 | ; PAGAMENTO DE FORNECEDOR. | 3. Materiais | 3.2. Material Médico Hospitalar |
| NOW FARMA COM. DE MEDICAMENTOS LTDA | R\$ | 21.882,00 | 24/02/2022 | Fev/22 | Durante | 1068 | ; PAGAMENTO DE FORNECEDOR. | 3. Materiais | 3.2. Material Médico Hospitalar |
| NOW FARMA COM. DE MEDICAMENTOS LTDA | R\$ | 2.654,70 | 24/02/2022 | Fev/22 | Durante | 1069 | ; PAGAMENTO DE FORNECEDOR. | 3. Materiais | 3.2. Material Médico Hospitalar |
| NOW FARMA COM. DE MEDICAMENTOS LTDA | R\$ | 12.969,87 | 24/02/2022 | Fev/22 | Durante | 1072 | ; PAGAMENTO DE FORNECEDOR. | 3. Materiais | 3.2. Material Médico Hospitalar |
| TATIANA MOLENA CECE | R\$ | 1.468,61 | 24/02/2022 | Fev/22 | Durante | 1978/2022 | ; RESCISÃO DE CONTRATO. | 1. Pessoal | 1.5. Provisão Rescisão |
| TOLESUL DISTRIBUIDORA DE MEDICAMENTOS LTDA. | R\$ | 25.668,00 | 24/02/2022 | Fev/22 | Durante | 1352 | ; PAGAMENTO DE FORNECEDOR. | 3. Materiais | 3.1. Medicamentos e Drogas |
| MT COMERCIO DE PRODUTOS HOSPITALARES LTDA | R\$ | 9.951,64 | 25/02/2022 | Fev/22 | Durante | 3 | ; PAGAMENTO DE FORNECEDOR. | 3. Materiais | 3.2. Material Médico Hospitalar |
| MT COMERCIO DE PRODUTOS HOSPITALARES LTDA | R\$ | 5.460,00 | 25/02/2022 | Fev/22 | Durante | 5 | ; PAGAMENTO DE FORNECEDOR. | 3. Materiais | 3.2. Material Médico Hospitalar |
| ECO-VALLORE GESTAO E VALORIZACAO AMBIENTAL LTDA - ME | R\$ | 0,03 | 03/03/2022 | Fev/22 | Durante | 8043/01 | ; PAGAMENTO DE FORNECEDOR. | 2. Serviços Contratados | 2.11. Contratação de Pessoa Jurídica - Lixo Hospitalar |
| ADERALDO HENRIQUE DE MENEZES JUNIOR | R\$ | 3.713,00 | 07/03/2022 | Fev/22 | Durante | 2223/2022 | ; FOLHA DE PAGAMENTO 02/2022 | 1. Pessoal | 1.1. Salários |
| ADNA KEVILA-SILVA DE ABREU | R\$ | 2.331,00 | 07/03/2022 | Fev/22 | Durante | 2226/2022 | ; FOLHA DE PAGAMENTO 02/2022 | 1. Pessoal | 1.1. Salários |

| | | | | | | | | |
|---|---------------|------------|--------|---------|-----------|--|-------------------------|--|
| ADRIANA DE MORAES ME | R\$ 11.000,00 | 07/03/2022 | Fev/22 | Durante | 8 | : PAGAMENTO DE FORNECEDOR - PREST. SERV. COORDENAÇÃO DE ENFERMAGEM. | 2. Serviços Contratados | 2.2. Contratação de Pessoa Jurídica - Analista Sistema, Psicóloga, Serviço Social, Fisioterapeuta e Farmacêutico |
| ADRIANA LIMA MENDES | R\$ 3.050,00 | 07/03/2022 | Fev/22 | Durante | 2228/2022 | : FOLHA DE PAGAMENTO 02/2022 | 1. Pessoal | 1.1. Salários |
| ADRIANA MARCONATO DA SILVA | R\$ 2.315,00 | 07/03/2022 | Fev/22 | Durante | 2231/2022 | : FOLHA DE PAGAMENTO 02/2022 | 1. Pessoal | 1.1. Salários |
| ADRIANA ROSIMAR DA SILVA | R\$ 2.330,00 | 07/03/2022 | Fev/22 | Durante | 2234/2022 | : FOLHA DE PAGAMENTO 02/2022 | 1. Pessoal | 1.1. Salários |
| ADRIELE FERREIRA DA COSTA | R\$ 2.685,00 | 07/03/2022 | Fev/22 | Durante | 2237/2022 | : FOLHA DE PAGAMENTO 02/2022 | 1. Pessoal | 1.1. Salários |
| AGATA RADINNE MAGALHÃES DOS SANTOS | R\$ 4.940,00 | 07/03/2022 | Fev/22 | Durante | 2241/2022 | : FOLHA DE PAGAMENTO 02/2022 | 1. Pessoal | 1.1. Salários |
| AGEL MANTOVANI | R\$ 3.711,00 | 07/03/2022 | Fev/22 | Durante | 2243/2022 | : FOLHA DE PAGAMENTO 02/2022 | 1. Pessoal | 1.1. Salários |
| AIRTON NEVES DE ALMEIDA JUNIOR | R\$ 886,00 | 07/03/2022 | Fev/22 | Durante | 2247/2022 | : FOLHA DE PAGAMENTO 02/2022 | 1. Pessoal | 1.1. Salários |
| ALESSANDRA ELIAS DOS SANTOS | R\$ 2.797,00 | 07/03/2022 | Fev/22 | Durante | 2249/2022 | : FOLHA DE PAGAMENTO 02/2022 | 1. Pessoal | 1.1. Salários |
| ALICE KELLY CAMARGO DA SILVA | R\$ 4.234,00 | 07/03/2022 | Fev/22 | Durante | 2255/2022 | : FOLHA DE PAGAMENTO 02/2022 | 1. Pessoal | 1.1. Salários |
| ALINE FONSECA PICASSO | R\$ 3.841,00 | 07/03/2022 | Fev/22 | Durante | 2259/2022 | : FOLHA DE PAGAMENTO 02/2022 | 1. Pessoal | 1.1. Salários |
| ALINE OLIVEIRA DE MORAES | R\$ 4.182,00 | 07/03/2022 | Fev/22 | Durante | 2263/2022 | : FOLHA DE PAGAMENTO 02/2022 | 1. Pessoal | 1.1. Salários |
| ANA C. FERREIRA DA SILVA SERVIÇOS FARMACEUTICOS | R\$ 10.000,00 | 07/03/2022 | Fev/22 | Durante | 9 | : PAGAMENTO DE FORNECEDOR - SERVIÇOS DE RESPONSABILIDADE TECNICA FARMACEUTICA. | 2. Serviços Contratados | 2.2. Contratação de Pessoa Jurídica - Analista Sistema, Psicóloga, Serviço Social, Fisioterapeuta e Farmacêutico |
| ANA CAROLINA COSTA ALVES NUNES | R\$ 6.003,00 | 07/03/2022 | Fev/22 | Durante | 2266/2022 | : FOLHA DE PAGAMENTO 02/2022 | 1. Pessoal | 1.1. Salários |
| ANA CAROLINA GOMES MACHADO | R\$ 2.315,00 | 07/03/2022 | Fev/22 | Durante | 2269/2022 | : FOLHA DE PAGAMENTO 02/2022 | 1. Pessoal | 1.1. Salários |

| | | | | | | | | | |
|---------------------------------------|-----|-----------|------------|--------|---------|-----------|---|-----------------------------------|-------------------------------------|
| ANA KELVIA DI NASCIMENTO SILVA | R\$ | 3.891,00 | 07/03/2022 | Fev/22 | Durante | 2272/2022 | ; FOLHA DE PAGAMENTO 02/2022 | 1. Pessoal | 1.1. Salários |
| ANDERSON WILLIAN LIMA DA SILVA | R\$ | 1.579,00 | 07/03/2022 | Fev/22 | Durante | 2275/2022 | ; FOLHA DE PAGAMENTO 02/2022 | 1. Pessoal | 1.1. Salários |
| ANDREIA DIANA NOVAES | R\$ | 2.349,00 | 07/03/2022 | Fev/22 | Durante | 2278/2022 | ; FOLHA DE PAGAMENTO 02/2022 | 1. Pessoal | 1.1. Salários |
| ANDREIA DIAS MOTA | R\$ | 4.566,00 | 07/03/2022 | Fev/22 | Durante | 2283/2022 | ; FOLHA DE PAGAMENTO 02/2022 | 1. Pessoal | 1.1. Salários |
| ANDREIA SILVA NUNES RIBEIRO | R\$ | 4.347,00 | 07/03/2022 | Fev/22 | Durante | 2287/2022 | ; FOLHA DE PAGAMENTO 02/2022 | 1. Pessoal | 1.1. Salários |
| ANTONIO DE SOUSA MONTEIRO | R\$ | 1.449,45 | 07/03/2022 | Fev/22 | Durante | 2359/2022 | ; FOLHA DE PAGAMENTO 02/2022 | 1. Pessoal | 1.1. Salários |
| ARTHUR PEREIRA REZENDE DA SILVA | R\$ | 3.843,00 | 07/03/2022 | Fev/22 | Durante | 2290/2022 | ; FOLHA DE PAGAMENTO 02/2022 | 1. Pessoal | 1.1. Salários |
| BETANIA MARIA CIPRIANO PEREIRA | R\$ | 2.198,00 | 07/03/2022 | Fev/22 | Durante | 2293/2022 | ; FOLHA DE PAGAMENTO 02/2022 | 1. Pessoal | 1.1. Salários |
| BIANCA SOUZA MESSIAS | R\$ | 2.316,00 | 07/03/2022 | Fev/22 | Durante | 2298/2022 | ; FOLHA DE PAGAMENTO 02/2022 | 1. Pessoal | 1.1. Salários |
| BRUNO LAZARINI REIS | R\$ | 2.316,00 | 07/03/2022 | Fev/22 | Durante | 2301/2022 | ; FOLHA DE PAGAMENTO 02/2022 | 1. Pessoal | 1.1. Salários |
| CAIXA ECONOMICA FEDERAL | R\$ | 37.971,46 | 07/03/2022 | Fev/22 | Durante | 2303/2022 | ; FGTS FOLHA DE PAGAMENTO 02/2022 + COMPLEMENTAR. | 1. Pessoal | 1.3. Encargos Sociais |
| CAMILA LISBOA ALVES DA SILVA | R\$ | 2.837,00 | 07/03/2022 | Fev/22 | Durante | 2302/2022 | ; FOLHA DE PAGAMENTO 02/2022 | 1. Pessoal | 1.1. Salários |
| CARIA SANTOS PIACENTINI RIBEIRO | R\$ | 2.910,00 | 07/03/2022 | Fev/22 | Durante | 2305/2022 | ; FOLHA DE PAGAMENTO 02/2022 | 1. Pessoal | 1.1. Salários |
| CARLOS EDUARDO ROMERO VICENT | R\$ | 5.741,66 | 07/03/2022 | Fev/22 | Durante | 2360/2022 | ; FOLHA DE PAGAMENTO 02/2022 | 1. Pessoal | 1.1. Salários |
| CICERA MARIA DA SILVA DE MOURA | R\$ | 2.804,00 | 07/03/2022 | Fev/22 | Durante | 2307/2022 | ; FOLHA DE PAGAMENTO 02/2022 | 1. Pessoal | 1.1. Salários |
| CINTIA CRISTINE EUFRASIO RUBIN | R\$ | 3.196,00 | 07/03/2022 | Fev/22 | Durante | 2309/2022 | ; FOLHA DE PAGAMENTO 02/2022 | 1. Pessoal | 1.1. Salários |
| CLAUDIA ALVES DE SOUZA | R\$ | 3.157,00 | 07/03/2022 | Fev/22 | Durante | 2312/2022 | ; FOLHA DE PAGAMENTO 02/2022 | 1. Pessoal | 1.1. Salários |
| CLAUDIA DA SILVA ESCAPIN | R\$ | 2.787,00 | 07/03/2022 | Fev/22 | Durante | 2314/2022 | ; FOLHA DE PAGAMENTO 02/2022 | 1. Pessoal | 1.1. Salários |
| CLAUDINEIA RODRIGUES DA SILVA | R\$ | 3.157,00 | 07/03/2022 | Fev/22 | Durante | 2320/2022 | ; FOLHA DE PAGAMENTO 02/2022 | 1. Pessoal | 1.1. Salários |
| DANIEL FERREIRA DE NORONHA | R\$ | 3.520,00 | 07/03/2022 | Fev/22 | Durante | 2324/2022 | ; FOLHA DE PAGAMENTO 02/2022 | 1. Pessoal | 1.1. Salários |
| DANIELA FREITAS ALVES | R\$ | 3.379,00 | 07/03/2022 | Fev/22 | Durante | 2328/2022 | ; FOLHA DE PAGAMENTO 02/2022 | 1. Pessoal | 1.1. Salários |
| DANIELE TAIS LIMA | R\$ | 2.920,00 | 07/03/2022 | Fev/22 | Durante | 2333/2022 | ; FOLHA DE PAGAMENTO 02/2022 | 1. Pessoal | 1.1. Salários |
| DOUGLAS FRANCISCO PAES | R\$ | 3.520,00 | 07/03/2022 | Fev/22 | Durante | 2342/2022 | ; FOLHA DE PAGAMENTO 02/2022 | 1. Pessoal | 1.1. Salários |
| EDNA FERREIRA DE ANDRADE | R\$ | 3.491,00 | 07/03/2022 | Fev/22 | Durante | 2235/2022 | ; FOLHA DE PAGAMENTO 02/2022 | 1. Pessoal | 1.1. Salários |
| EDUARDO STUCCHI MACHADO ME | R\$ | 6.000,00 | 07/03/2022 | Fev/22 | Durante | 15 | ; PAGAMENTO DE FORNECEDOR - PREST. SERV. ADMINISTRATIVOS NO HOSPITAL. | 5. Despesas Operacionais Diversas | 5.1. Serviços Contábeis e Auditoria |
| ELEILTON DE SANTANA SOUZA | R\$ | 2.805,00 | 07/03/2022 | Fev/22 | Durante | 2238/2022 | ; FOLHA DE PAGAMENTO 02/2022 | 1. Pessoal | 1.1. Salários |
| ELENA RIBEIRO MEIRA XAVIER DOS SANTOS | R\$ | 2.624,00 | 07/03/2022 | Fev/22 | Durante | 2240/2022 | ; FOLHA DE PAGAMENTO 02/2022 | 1. Pessoal | 1.1. Salários |
| ELISANGELA APARECIDA LETTE DIAS | R\$ | 2.753,00 | 07/03/2022 | Fev/22 | Durante | 2244/2022 | ; FOLHA DE PAGAMENTO 02/2022 | 1. Pessoal | 1.1. Salários |
| ELISETE CRISTINA MARTINS PEREIRA | R\$ | 3.258,00 | 07/03/2022 | Fev/22 | Durante | 2248/2022 | ; FOLHA DE PAGAMENTO 02/2022 | 1. Pessoal | 1.1. Salários |
| ELITON DIAS DE BRITO | R\$ | 2.316,00 | 07/03/2022 | Fev/22 | Durante | 2251/2022 | ; FOLHA DE PAGAMENTO 02/2022 | 1. Pessoal | 1.1. Salários |

| | | | | | | | | | |
|--|-----|----------|------------|--------|---------|-----------|--|--------------|-----------------------|
| ELIZANGELA SANTOS COSTA | R\$ | 4.564,00 | 07/03/2022 | Fev/22 | Durante | 2254/2022 | ; FOLHA DE PAGAMENTO 02/2022 | 1. Pessoal | 1.1. Salários |
| EVANILDE RODRIGUES PHILOMENO | R\$ | 2.330,00 | 07/03/2022 | Fev/22 | Durante | 2257/2022 | ; FOLHA DE PAGAMENTO 02/2022 | 1. Pessoal | 1.1. Salários |
| EVERALDO PINTO RAMOS | R\$ | 3.447,00 | 07/03/2022 | Fev/22 | Durante | 2260/2022 | ; FOLHA DE PAGAMENTO 02/2022 | 1. Pessoal | 1.1. Salários |
| FABIANE CRISTINE TESTA VIEIRA | R\$ | 2.617,00 | 07/03/2022 | Fev/22 | Durante | 2264/2022 | ; FOLHA DE PAGAMENTO 02/2022 | 1. Pessoal | 1.1. Salários |
| FERNANDA APARECIDA DA SILVA TONELO | R\$ | 2.330,00 | 07/03/2022 | Fev/22 | Durante | 2267/2022 | ; FOLHA DE PAGAMENTO 02/2022 | 1. Pessoal | 1.1. Salários |
| FERNANDO PIFFER LISTA | R\$ | 2.769,00 | 07/03/2022 | Fev/22 | Durante | 2270/2022 | ; FOLHA DE PAGAMENTO 02/2022 | 1. Pessoal | 1.1. Salários |
| GABRIEL WESLEI LIMA DA SILVA | R\$ | 1.919,00 | 07/03/2022 | Fev/22 | Durante | 2273/2022 | ; FOLHA DE PAGAMENTO 02/2022 | 1. Pessoal | 1.1. Salários |
| GISLAINE DOS SANTOS SOARES PERI | R\$ | 2.785,00 | 07/03/2022 | Fev/22 | Durante | 2276/2022 | ; FOLHA DE PAGAMENTO 02/2022 | 1. Pessoal | 1.1. Salários |
| GRACIELLE FERNANDA DE SOUZA MATOS | R\$ | 2.349,00 | 07/03/2022 | Fev/22 | Durante | 2279/2022 | ; FOLHA DE PAGAMENTO 02/2022 | 1. Pessoal | 1.1. Salários |
| GUACIRA PEREIRA DE OLIVEIRA | R\$ | 2.678,00 | 07/03/2022 | Fev/22 | Durante | 2281/2022 | ; FOLHA DE PAGAMENTO 02/2022 | 1. Pessoal | 1.1. Salários |
| IBG INDÚSTRIA BRASILEIRA DE GASES LTDA | R\$ | 676,99 | 07/03/2022 | Mar/22 | Durante | 398912 | ; PAGAMENTO DE FORNECEDOR - COMPRA DE OXIGÊNIO | 3. Materiais | 3.3. Gases Medicinais |
| IBG INDÚSTRIA BRASILEIRA DE GASES LTDA | R\$ | 5.198,18 | 07/03/2022 | Mar/22 | Durante | 399049 | ; PAGAMENTO DE FORNECEDOR - COMPRA DE OXIGÊNIO | 3. Materiais | 3.3. Gases Medicinais |
| INGRID BATISTA DA SILVA | R\$ | 2.331,00 | 07/03/2022 | Fev/22 | Durante | 2284/2022 | ; FOLHA DE PAGAMENTO 02/2022 | 1. Pessoal | 1.1. Salários |
| INGRID SOUZA SILVA | R\$ | 3.142,00 | 07/03/2022 | Fev/22 | Durante | 2286/2022 | ; FOLHA DE PAGAMENTO 02/2022 | 1. Pessoal | 1.1. Salários |
| IRACEMA SANTOS DE FONTANA | R\$ | 2.896,00 | 07/03/2022 | Fev/22 | Durante | 2289/2022 | ; FOLHA DE PAGAMENTO 02/2022 | 1. Pessoal | 1.1. Salários |
| ISABELLA CHRISTINA DE SOUZA BRAGA | R\$ | 4.288,00 | 07/03/2022 | Fev/22 | Durante | 2294/2022 | ; FOLHA DE PAGAMENTO 02/2022 | 1. Pessoal | 1.1. Salários |
| IVA ANUNCIACÃO MARCELINO | R\$ | 3.519,00 | 07/03/2022 | Fev/22 | Durante | 2299/2022 | ; FOLHA DE PAGAMENTO 02/2022 | 1. Pessoal | 1.1. Salários |
| IVANILDA DA LUZ VIRGOLINO | R\$ | 3.690,00 | 07/03/2022 | Fev/22 | Durante | 2308/2022 | ; FOLHA DE PAGAMENTO 02/2022 | 1. Pessoal | 1.1. Salários |
| IVANILDA DA LUZ VIRGOLINO | R\$ | 2.800,00 | 07/03/2022 | Fev/22 | Durante | 2361/2022 | ; FOLHA DE PAGAMENTO 02/2022 | 1. Pessoal | 1.1. Salários |
| JAMILE DA PAZ CRUZ | R\$ | 4.016,00 | 07/03/2022 | Fev/22 | Durante | 2315/2022 | ; FOLHA DE PAGAMENTO 02/2022 | 1. Pessoal | 1.1. Salários |
| JESSICA APARECIDA DA SILVA | R\$ | 2.120,00 | 07/03/2022 | Fev/22 | Durante | 2318/2022 | ; FOLHA DE PAGAMENTO 02/2022 | 1. Pessoal | 1.1. Salários |
| JESSICA DE CARVALHO SANTANA | R\$ | 2.349,00 | 07/03/2022 | Fev/22 | Durante | 2323/2022 | ; FOLHA DE PAGAMENTO 02/2022 | 1. Pessoal | 1.1. Salários |
| JESSICA KNOP DE SANTO. | R\$ | 2.938,00 | 07/03/2022 | Fev/22 | Durante | 2326/2022 | ; FOLHA DE PAGAMENTO 02/2022 | 1. Pessoal | 1.1. Salários |
| JOÃO VITOR SILVA PIAZZAROLI | R\$ | 2.249,00 | 07/03/2022 | Fev/22 | Durante | 2331/2022 | ; FOLHA DE PAGAMENTO 02/2022 | 1. Pessoal | 1.1. Salários |
| JOSE CARLOS NONATO DE LEMOS | R\$ | 3.520,00 | 07/03/2022 | Fev/22 | Durante | 2336/2022 | ; FOLHA DE PAGAMENTO 02/2022 | 1. Pessoal | 1.1. Salários |
| JOSELITA DOS SANTOS SIQUEIRA | R\$ | 3.209,00 | 07/03/2022 | Fev/22 | Durante | 2338/2022 | ; FOLHA DE PAGAMENTO 02/2022 | 1. Pessoal | 1.1. Salários |
| JOSENICE DE LIMA SALLES | R\$ | 1.948,00 | 07/03/2022 | Fev/22 | Durante | 2340/2022 | ; FOLHA DE PAGAMENTO 02/2022 | 1. Pessoal | 1.1. Salários |

| | R\$ | 07/03/2022 | Fev/22 | Durante | 379 | PAGAMENTO DE FORNECEDOR - SERVIÇOS DE CONTROLADOR DE ACESSO. | 2. Serviços Contratados | 2.3. Contratação de Pessoa Jurídica - Controle Acesso |
|---|--------------|------------|--------|---------|-----------|--|-------------------------|---|
| JUND PREST SERVIÇOS DE LIMPEZA E VIGILANCIA LTDA. | 55.983,72 | 07/03/2022 | Fev/22 | Durante | 379 | PAGAMENTO DE FORNECEDOR - SERVIÇOS DE CONTROLADOR DE ACESSO. | 2. Serviços Contratados | 2.3. Contratação de Pessoa Jurídica - Controle Acesso |
| JUQUELI DE SOUZA TOLEDO OLIVEIRA | R\$ 1.885,00 | 07/03/2022 | Fev/22 | Durante | 2343/2022 | FOLHA DE PAGAMENTO 02/2022 | 1. Pessoal | 1.1. Salários |
| KARINA CECATO | R\$ 4.327,00 | 07/03/2022 | Fev/22 | Durante | 2346/2022 | FOLHA DE PAGAMENTO 02/2022 | 1. Pessoal | 1.1. Salários |
| KARINA MACHADO DOS SANTOS | R\$ 2.330,00 | 07/03/2022 | Fev/22 | Durante | 2348/2022 | FOLHA DE PAGAMENTO 02/2022 | 1. Pessoal | 1.1. Salários |
| KARINE CABRERA CRUZ DE AZEVEDO | R\$ 3.158,00 | 07/03/2022 | Fev/22 | Durante | 2350/2022 | FOLHA DE PAGAMENTO 02/2022 | 1. Pessoal | 1.1. Salários |
| KAROLINA NUNES DE SOUSA SANTOS | R\$ 4.806,00 | 07/03/2022 | Fev/22 | Durante | 2352/2022 | FOLHA DE PAGAMENTO 02/2022 | 1. Pessoal | 1.1. Salários |
| LEANDRO ALVES PEREIRA | R\$ 4.402,00 | 07/03/2022 | Fev/22 | Durante | 2354/2022 | FOLHA DE PAGAMENTO 02/2022 | 1. Pessoal | 1.1. Salários |
| LETICIA FERREIRA MONTEIRO | R\$ 1.884,00 | 07/03/2022 | Fev/22 | Durante | 2357/2022 | FOLHA DE PAGAMENTO 02/2022 | 1. Pessoal | 1.1. Salários |
| LETICIA RODRIGUES COMIN | R\$ 1.152,00 | 07/03/2022 | Fev/22 | Durante | 2358/2022 | FOLHA DE PAGAMENTO 02/2022 | 1. Pessoal | 1.1. Salários |
| LIGIA RIBEIRO DE CARVALHO | R\$ 5.741,66 | 07/03/2022 | Fev/22 | Durante | 2362/2022 | FOLHA DE PAGAMENTO 02/2022 | 1. Pessoal | 1.1. Salários |
| LILIANE DOS SANTOS | R\$ 6.460,56 | 07/03/2022 | Fev/22 | Durante | 2363/2022 | FOLHA DE PAGAMENTO 02/2022 + COMPLEMENTAR | 1. Pessoal | 1.1. Salários |
| LUANA DE SOUZA BALBINO | R\$ 2.772,00 | 07/03/2022 | Fev/22 | Durante | 2366/2022 | FOLHA DE PAGAMENTO 02/2022 | 1. Pessoal | 1.1. Salários |
| LUCAS POLLI | R\$ 4.248,00 | 07/03/2022 | Fev/22 | Durante | 2367/2022 | FOLHA DE PAGAMENTO 02/2022 | 1. Pessoal | 1.1. Salários |
| LUCIANA ANTUNES DE SOUZA | R\$ 2.732,00 | 07/03/2022 | Fev/22 | Durante | 2219/2022 | FOLHA DE PAGAMENTO 02/2022 | 1. Pessoal | 1.1. Salários |
| LUCIANA APARECIDA DE ANDRADE | R\$ 4.136,00 | 07/03/2022 | Fev/22 | Durante | 2220/2022 | FOLHA DE PAGAMENTO 02/2022 | 1. Pessoal | 1.1. Salários |
| LUCIANA APARECIDA SIMONETE RIBEIRO | R\$ 3.163,00 | 07/03/2022 | Fev/22 | Durante | 2222/2022 | FOLHA DE PAGAMENTO 02/2022 | 1. Pessoal | 1.1. Salários |
| LUCIANA SEVERINO DE ALMEIDA PESS | R\$ 2.621,00 | 07/03/2022 | Fev/22 | Durante | 2230/2022 | FOLHA DE PAGAMENTO 02/2022 | 1. Pessoal | 1.1. Salários |
| LUCIANE APARECIDA DE SOUSA MATIAS | R\$ 2.735,00 | 07/03/2022 | Fev/22 | Durante | 2232/2022 | FOLHA DE PAGAMENTO 02/2022 | 1. Pessoal | 1.1. Salários |
| LUCINEIDE MARIA RODRIGUES DOS AS | R\$ 2.349,00 | 07/03/2022 | Fev/22 | Durante | 2242/2022 | FOLHA DE PAGAMENTO 02/2022 | 1. Pessoal | 1.1. Salários |
| MAEVELLIN FERREIRA SANTOS | R\$ 2.104,00 | 07/03/2022 | Fev/22 | Durante | 2246/2022 | FOLHA DE PAGAMENTO 02/2022 | 1. Pessoal | 1.1. Salários |
| MARCIA CRISTINA DE LIMA | R\$ 3.608,00 | 07/03/2022 | Fev/22 | Durante | 2250/2022 | FOLHA DE PAGAMENTO 02/2022 | 1. Pessoal | 1.1. Salários |
| MARCILEIDE PEREIRA DA SILVA | R\$ 3.266,00 | 07/03/2022 | Fev/22 | Durante | 2252/2022 | FOLHA DE PAGAMENTO 02/2022 | 1. Pessoal | 1.1. Salários |
| MARIA ANA CARDIN | R\$ 2.934,00 | 07/03/2022 | Fev/22 | Durante | 2256/2022 | FOLHA DE PAGAMENTO 02/2022 | 1. Pessoal | 1.1. Salários |
| MARIA APARECIDA DE SOUZA SANTOS ORTOPIEDIA - EPP | R\$ 9.854,25 | 07/03/2022 | Fev/22 | Durante | 52 | PAGAMENTO DE FORNECEDOR - SERVIÇOS DE ORTOPIEDIA | 1. Pessoal | 1.1. Salários |
| MARIA CAROLINA ADONI | R\$ 2.827,00 | 07/03/2022 | Fev/22 | Durante | 2261/2022 | FOLHA DE PAGAMENTO 02/2022 | 1. Pessoal | 1.1. Salários |
| MARIA DILSA DE JESUS | R\$ 3.494,00 | 07/03/2022 | Fev/22 | Durante | 2265/2022 | FOLHA DE PAGAMENTO 02/2022 | 1. Pessoal | 1.1. Salários |
| MARIA EDUARDA GOMES VIEIRA | R\$ 3.463,00 | 07/03/2022 | Fev/22 | Durante | 2268/2022 | FOLHA DE PAGAMENTO 02/2022 | 1. Pessoal | 1.1. Salários |
| MARIA INÊS BARON DE OLIVEIRA | R\$ 2.120,00 | 07/03/2022 | Fev/22 | Durante | 2271/2022 | FOLHA DE PAGAMENTO 02/2022 | 1. Pessoal | 1.1. Salários |

| | | | | | | | | | |
|--|-----|----------|------------|--------|---------|-----------|--|-------------------------|---|
| MARIA POSSIDONIA RIBEIRO | R\$ | 2.434,00 | 07/03/2022 | Fev/22 | Durante | 2274/2022 | FOLHA DE PAGAMENTO 02/2022 | 1. Pessoal | 1.1. Salários |
| MARIANE OLIVEIRA DE MACEDO LOUREIRO | R\$ | 3.459,00 | 07/03/2022 | Fev/22 | Durante | 2277/2022 | FOLHA DE PAGAMENTO 02/2022 | 1. Pessoal | 1.1. Salários |
| MARLI DAMASIO | R\$ | 3.463,00 | 07/03/2022 | Fev/22 | Durante | 2280/2022 | FOLHA DE PAGAMENTO 02/2022 | 1. Pessoal | 1.1. Salários |
| MATHEUS FELIX DE OLIVEIRA | R\$ | 2.729,00 | 07/03/2022 | Fev/22 | Durante | 2282/2022 | FOLHA DE PAGAMENTO 02/2022 | 1. Pessoal | 1.1. Salários |
| MAYARA MONIKELLY SILVA DOS SANTOS | R\$ | 2.800,00 | 07/03/2022 | Fev/22 | Durante | 2285/2022 | FOLHA DE PAGAMENTO 02/2022 | 1. Pessoal | 1.1. Salários |
| MAYSA CHRISTINA DE LIMA NUNES ALVIM | R\$ | 2.316,00 | 07/03/2022 | Fev/22 | Durante | 2288/2022 | FOLHA DE PAGAMENTO 02/2022 | 1. Pessoal | 1.1. Salários |
| MERILYN DA SILVA CARVALHO GOTTARDI | R\$ | 3.877,00 | 07/03/2022 | Fev/22 | Durante | 2291/2022 | FOLHA DE PAGAMENTO 02/2022 | 1. Pessoal | 1.1. Salários |
| MICHELE RODRIGUES RAMOS | R\$ | 2.730,00 | 07/03/2022 | Fev/22 | Durante | 2295/2022 | FOLHA DE PAGAMENTO 02/2022 | 1. Pessoal | 1.1. Salários |
| MIDIAM COELHO DE ASSIS BEZERRA | R\$ | 2.812,00 | 07/03/2022 | Fev/22 | Durante | 2296/2022 | FOLHA DE PAGAMENTO 02/2022 | 1. Pessoal | 1.1. Salários |
| MILENA DE FATIMA ANTIQUERA | R\$ | 4.102,00 | 07/03/2022 | Fev/22 | Durante | 2300/2022 | FOLHA DE PAGAMENTO 02/2022 | 1. Pessoal | 1.1. Salários |
| MONALISA BORTOLATO | R\$ | 3.364,00 | 07/03/2022 | Fev/22 | Durante | 2311/2022 | FOLHA DE PAGAMENTO 02/2022 | 1. Pessoal | 1.1. Salários |
| NADIR NAILSARA SANTANA DA SILVA | R\$ | 3.636,00 | 07/03/2022 | Fev/22 | Durante | 2316/2022 | FOLHA DE PAGAMENTO 02/2022 | 1. Pessoal | 1.1. Salários |
| NADIA MARIA DE OLIVEIRA | R\$ | 3.074,00 | 07/03/2022 | Fev/22 | Durante | 2319/2022 | FOLHA DE PAGAMENTO 02/2022 | 1. Pessoal | 1.1. Salários |
| NATALIA TISCHER | R\$ | 2.017,00 | 07/03/2022 | Fev/22 | Durante | 2322/2022 | FOLHA DE PAGAMENTO 02/2022 | 1. Pessoal | 1.1. Salários |
| NATHALIA VIVIANE COSTA | R\$ | 1.956,00 | 07/03/2022 | Fev/22 | Durante | 2325/2022 | FOLHA DE PAGAMENTO 02/2022 | 1. Pessoal | 1.1. Salários |
| NEUSIMARY COELHO DORNELES | R\$ | 2.330,00 | 07/03/2022 | Fev/22 | Durante | 2329/2022 | FOLHA DE PAGAMENTO 02/2022 | 1. Pessoal | 1.1. Salários |
| OZENY MATEUS DA COSTA | R\$ | 2.669,00 | 07/03/2022 | Fev/22 | Durante | 2332/2022 | FOLHA DE PAGAMENTO 02/2022 | 1. Pessoal | 1.1. Salários |
| PATRICIA KELLY DE MOURA LIMA CARVALHO | R\$ | 2.875,00 | 07/03/2022 | Fev/22 | Durante | 2236/2022 | FOLHA DE PAGAMENTO 02/2022 | 1. Pessoal | 1.1. Salários |
| PATRICIA NAOMI DO AMARAL | R\$ | 3.998,00 | 07/03/2022 | Fev/22 | Durante | 2239/2022 | FOLHA DE PAGAMENTO 02/2022 | 1. Pessoal | 1.1. Salários |
| PAULO RENATO DE ALMEIDA | R\$ | 2.316,00 | 07/03/2022 | Fev/22 | Durante | 2253/2022 | FOLHA DE PAGAMENTO 02/2022 | 1. Pessoal | 1.1. Salários |
| PEDRO AGNALDO TEIXEIRA | R\$ | 3.404,00 | 07/03/2022 | Fev/22 | Durante | 2258/2022 | FOLHA DE PAGAMENTO 02/2022 | 1. Pessoal | 1.1. Salários |
| PRISCILA SANTOS DO CARMO | R\$ | 2.751,00 | 07/03/2022 | Fev/22 | Durante | 2262/2022 | FOLHA DE PAGAMENTO 02/2022 | 1. Pessoal | 1.1. Salários |
| R.L. DA SILVA COMÉRCIO DE BEBIDAS - ME | R\$ | 100,00 | 07/03/2022 | Mar/22 | Durante | 5399 | PAGAMENTO DE FORNECEDOR - COMPRA DE AGUA MINERAL | 2. Serviços Contratados | 2.12. Contratação de Pessoa Jurídica - Nutrição |
| RAFAEL OLIVEIRA DA SILVA | R\$ | 2.733,00 | 07/03/2022 | Fev/22 | Durante | 2292/2022 | FOLHA DE PAGAMENTO 02/2022 | 1. Pessoal | 1.1. Salários |
| RAFAELA DE MELLO BENTO | R\$ | 3.835,00 | 07/03/2022 | Fev/22 | Durante | 2297/2022 | FOLHA DE PAGAMENTO 02/2022 | 1. Pessoal | 1.1. Salários |
| REGINA BUENO DA SILVEIRA | R\$ | 3.651,00 | 07/03/2022 | Fev/22 | Durante | 2369/2022 | FOLHA DE PAGAMENTO 02/2022 | 1. Pessoal | 1.1. Salários |
| RICARDO MOREIRA | R\$ | 9.004,16 | 07/03/2022 | Fev/22 | Durante | 2365/2022 | FOLHA DE PAGAMENTO 02/2022 | 1. Pessoal | 1.1. Salários |
| ROBERLEIA RODRIGUES DOS SANTOS | R\$ | 4.680,00 | 07/03/2022 | Fev/22 | Durante | 2304/2022 | FOLHA DE PAGAMENTO 02/2022 | 1. Pessoal | 1.1. Salários |

| | | | | | | | | | |
|---|-----|-----------|------------|--------|---------|-----------|---|-------------------------|--|
| ROSANGELA DE FRANÇA COU TINHO | R\$ | 4.173,00 | 07/03/2022 | Fev/22 | Durante | 2306/2022 | ; FOLHA DE PAGAMENTO 02/2022 | 1. Pessoal | 1.1. Salários |
| ROSEMARY DA CUNHA CHAUD JORGE | R\$ | 2.081,00 | 07/03/2022 | Fev/22 | Durante | 2310/2022 | ; FOLHA DE PAGAMENTO 02/2022 | 1. Pessoal | 1.1. Salários |
| ROSINEIDE MARTINS CALDEIRA | R\$ | 4.148,00 | 07/03/2022 | Fev/22 | Durante | 2313/2022 | ; FOLHA DE PAGAMENTO 02/2022 | 1. Pessoal | 1.1. Salários |
| SAMUEL CARVALHO DA SILVA | R\$ | 3.143,00 | 07/03/2022 | Fev/22 | Durante | 2317/2022 | ; FOLHA DE PAGAMENTO 02/2022 | 1. Pessoal | 1.1. Salários |
| SAMUEL VITOR CHIAVETO GUIGO | R\$ | 2.335,00 | 07/03/2022 | Fev/22 | Durante | 2321/2022 | ; FOLHA DE PAGAMENTO 02/2022 | 1. Pessoal | 1.1. Salários |
| SANDRA BREA DE ANDRADE MARIANO | R\$ | 2.310,00 | 07/03/2022 | Fev/22 | Durante | 2327/2022 | ; FOLHA DE PAGAMENTO 02/2022 | 1. Pessoal | 1.1. Salários |
| SANDRA CRISTINA DA SILVA | R\$ | 2.316,00 | 07/03/2022 | Fev/22 | Durante | 2330/2022 | ; FOLHA DE PAGAMENTO 02/2022 | 1. Pessoal | 1.1. Salários |
| SARA MARINO RIBEIRO | R\$ | 4.562,00 | 07/03/2022 | Fev/22 | Durante | 2335/2022 | ; FOLHA DE PAGAMENTO 02/2022 | 1. Pessoal | 1.1. Salários |
| SIBELI CAETANO DA SILVA TOMAZINI | R\$ | 3.366,00 | 07/03/2022 | Fev/22 | Durante | 2337/2022 | ; FOLHA DE PAGAMENTO 02/2022 | 1. Pessoal | 1.1. Salários |
| SILVIA APARECIDA REIS | R\$ | 2.547,00 | 07/03/2022 | Fev/22 | Durante | 2339/2022 | ; FOLHA DE PAGAMENTO 02/2022 | 1. Pessoal | 1.1. Salários |
| SIMONE DE OLIVEIRA MARTINS MENDONÇA DA SILVA | R\$ | 2.838,00 | 07/03/2022 | Fev/22 | Durante | 2341/2022 | ; FOLHA DE PAGAMENTO 02/2022 | 1. Pessoal | 1.1. Salários |
| SUSILEI APARECIDA DO PRADO DONEGA | R\$ | 2.844,00 | 07/03/2022 | Fev/22 | Durante | 2344/2022 | ; FOLHA DE PAGAMENTO 02/2022 | 1. Pessoal | 1.1. Salários |
| THALITA LEITE AVELINO | R\$ | 2.861,00 | 07/03/2022 | Fev/22 | Durante | 2347/2022 | ; FOLHA DE PAGAMENTO 02/2022 | 1. Pessoal | 1.1. Salários |
| THIAGO MONTEIRO FISIOTERAPIA | R\$ | 36.600,00 | 07/03/2022 | Fev/22 | Durante | 77 | ; PAGAMENTO DE FORNECEDOR - SERVIÇOS DE FISIOTERAPIA | 2. Serviços Contratados | 2.2. Contratação de Pessoa Jurídica - Analista Sistema, Psicólogo, Serviço Social, Fisioterapeuta e Farmacêutico |
| UEIDMA CRISTINA OLIVEIRA VIANA | R\$ | 2.753,00 | 07/03/2022 | Fev/22 | Durante | 2349/2022 | ; FOLHA DE PAGAMENTO 02/2022 | 1. Pessoal | 1.1. Salários |
| VALDELEI APARECIDO SADERIO | R\$ | 4.186,00 | 07/03/2022 | Fev/22 | Durante | 2351/2022 | ; FOLHA DE PAGAMENTO 02/2022 | 1. Pessoal | 1.1. Salários |
| VEREDIANA SAMARA LIMA DE ARAUJO | R\$ | 2.792,00 | 07/03/2022 | Fev/22 | Durante | 2353/2022 | ; FOLHA DE PAGAMENTO 02/2022 | 1. Pessoal | 1.1. Salários |
| VILMA JUCOSKI ROSENDO | R\$ | 2.893,00 | 07/03/2022 | Fev/22 | Durante | 2356/2022 | ; FOLHA DE PAGAMENTO 02/2022 | 1. Pessoal | 1.1. Salários |
| VIVA SERVICES FACILITIES MANUTENÇÃO E TERCEIRIZAÇÃO | R\$ | 65.787,75 | 07/03/2022 | Fev/22 | Durante | 101 | ; PAGAMENTO DE FORNECEDOR - SERVIÇOS DE RECEPÇÃO DO HOSPITAL. | 1. Pessoal | 1.1. Salários |
| VIVIANE PATRICIA NETO | R\$ | 3.612,00 | 07/03/2022 | Fev/22 | Durante | 2370/2022 | ; FOLHA DE PAGAMENTO 02/2022 | 1. Pessoal | 1.1. Salários |

| | | | | | | | | | |
|---|-----|------------|------------|--------|---------|-----------------|---|-------------------------|---|
| CONTROLID INDUSTRIA, COMERCIO DE HARD | R\$ | 7,47 | 09/03/2022 | Fev/22 | Durante | 3060/2022 | ; PAGAMENTO DE JUROS REF. NF 377572 CONTROLID IND.COM. LTDA. | 2. Serviços Contratados | 2.14. Contratação de Pessoa Jurídica - Tecnologia da Informação |
| CONTROLID INDUSTRIA, COMERCIO DE HARD | R\$ | 333,72 | 09/03/2022 | Fev/22 | Durante | 377572 | ; PAGAMENTO DE FORNECEDOR - SERVIÇOS DE SUPORTE TECNICO DE INFORMATICA | 2. Serviços Contratados | 2.14. Contratação de Pessoa Jurídica - Tecnologia da Informação |
| IBG INDUSTRIA BRASILEIRA DE GASES LTDA | R\$ | 1.658,62 | 09/03/2022 | Mar/22 | Durante | REC.LOC. 151531 | ; PAGAMENTO DE FORNECEDOR - LOCAÇÃO DE CILINDROS DE AR, CILINDROS DE OXIGENIO, TANQUE AGA, E SERVIÇOS DE ASSIST. TECNICA. | 3. Materiais | 3.3. Gases Medicinais |
| IBG INDUSTRIA BRASILEIRA DE GASES LTDA | R\$ | 1.353,98 | 09/03/2022 | Mar/22 | Durante | REC.LOC. 151532 | ; PAGAMENTO DE FORNECEDOR - LOCAÇÃO DE CILINDROS DE AR, CILINDROS DE OXIGENIO, TANQUE AGA, E SERVIÇOS DE ASSIST. TECNICA. | 3. Materiais | 3.3. Gases Medicinais |
| IBG INDUSTRIA BRASILEIRA DE GASES LTDA | R\$ | 229,16 | 09/03/2022 | Mar/22 | Durante | 5078 | ; PAGAMENTO DE FORNECEDOR - LOCAÇÃO DE CILINDROS DE AR, CILINDROS DE OXIGENIO, TANQUE AGA, E SERVIÇOS DE ASSIST. TECNICA. | 3. Materiais | 3.3. Gases Medicinais |
| IMP SERVICOS DE INFORMATICA LTDA - ME | R\$ | 2.600,00 | 09/03/2022 | Fev/22 | Durante | 2143 | ; PRESTAÇÃO DE SERVIÇOS DE INFORMATICA. | 2. Serviços Contratados | 2.14. Contratação de Pessoa Jurídica - Tecnologia da Informação |
| INTEGRAL NUTRIALIMENTAÇÃO E SERV. EIRELI | R\$ | 28.011,73 | 09/03/2022 | Fev/22 | Durante | 120 | ; PAGAMENTO DE FORNECEDOR - SERVIÇOS DE MAO DE OBRA DE NUTRIÇÃO | 2. Serviços Contratados | 2.12. Contratação de Pessoa Jurídica - Nutrição |
| INTEGRAL NUTRIALIMENTAÇÃO E SERV. EIRELI | R\$ | 123.401,76 | 09/03/2022 | Fev/22 | Durante | 679 | ; PAGAMENTO DE FORNECEDOR - FORNECIMENTO DE REFEIÇÕES | 2. Serviços Contratados | 2.12. Contratação de Pessoa Jurídica - Nutrição |
| LCM PRODUTOS CIRÚRGICOS E ORTOPÉDICOS LTDA - ME | R\$ | 4.070,50 | 09/03/2022 | Fev/22 | Durante | 1377 | ; PAGAMENTO DE FORNECEDOR - MATERIAIS DE LIMPEZA E MATERIAIS FARMACEUTICOS. | 3. Materiais | 3.2. Material Médico Hospitalar |

| | | | | | | | |
|---|---------------|------------|--------|---------|-------|--|---|
| LCM PRODUTOS CIRÚRGICOS E ORTOPÉDICOS LTDA - ME | R\$ 5.297,21 | 09/03/2022 | Fev/22 | Durante | 1389 | ; PAGAMENTO DE FORNECEDOR - MATERIAIS DE LIMPEZA E MATERIAIS FARMACEUTICOS | 3.2. Material Médico Hospitalar |
| LCMG TRANSPORTES LTDA - ME | R\$ 1.655,00 | 09/03/2022 | Fev/22 | Durante | 10855 | ; PAGAMENTO DE FORNECEDOR - SERVIÇOS DE ENTREGAS E COLETAS | 5.3. Despesas Operacionais Diversas |
| LUMINA CLINICA DE DIAGNOSTICOS POR IMAGEM LTDA | R\$ 9.385,00 | 09/03/2022 | Fev/22 | Durante | 826 | ; EXAMES DE ULTRASSONAGRAFIA. | 2.6. Contratação de Pessoa Jurídica - Exame de Ultrassonografia |
| MT COMERCIO DE PRODUTOS HOSPITALARES LTDA | R\$ 13.570,00 | 09/03/2022 | Fev/22 | Durante | 7 | ; PAGAMENTO DE FORNECEDOR - COMPRA DE LUVAS DE VINIL | 3.2. Material Médico Hospitalar |
| NOW FARMÁ COM. DE MEDICAMENTOS LTDA | R\$ 6.425,32 | 09/03/2022 | Fev/22 | Durante | 1133 | ; PAGAMENTO DE FORNECEDOR - MATERIAIS FARMACEUTICOS | 3.2. Material Médico Hospitalar |
| SID - SERVICOS DE IMAGEM E DIAGNOSTICO LTDA | R\$ 29.500,00 | 09/03/2022 | Fev/22 | Durante | 214 | ; SERVIÇOS DE LAUDOS E LOCAÇÃO DE EQUIPAMENTOS DE SISTEMA. | 2.5. Contratação de Pessoa Jurídica - Exame de Tomografia |
| SID - SERVICOS DE IMAGEM E DIAGNOSTICO LTDA | R\$ 27.718,60 | 09/03/2022 | Fev/22 | Durante | 389 | ; SERVIÇOS DE LAUDOS E LOCAÇÃO DE EQUIPAMENTOS DE SISTEMA. | 2.8. Contratação de Pessoa Jurídica - Exames Radiologia |
| TDR CONSERVAÇÃO E MANUTENÇÃO LTDA | R\$ 77.000,00 | 09/03/2022 | Fev/22 | Durante | 100 | ; SERVIÇOS DE LIMPEZA E REPOSIÇÃO DO ENXOVAL HOSPITALAR. | 2.10. Contratação de Pessoa Jurídica - Lavanderia |
| TDR CONSERVAÇÃO E MANUTENÇÃO LTDA | R\$ 91.400,00 | 09/03/2022 | Fev/22 | Durante | 46 | ; SERVIÇOS DE LIMPEZA E REPOSIÇÃO DO ENXOVAL HOSPITALAR. | 2.13. Contratação de Pessoa Jurídica - Serviço de Higiene |

| | | | | | | | | |
|--|----------------|------------|--------|---------|-----------|--|-----------------------------------|--|
| ALPHA MANUTENÇÃO LTDA | R\$ 110.930,00 | 10/03/2022 | Dez/21 | Durante | 12 | ; PAGAMENTO DE FORNECEDOR, PRESTAÇÃO DE SERVIÇOS, INCLUINDO LOCAÇÃO DE EQUIPAMENTOS. | 2. Serviços Contratados | 2.15. Manutenção Preventiva Equipamentos / Predial e Investimentos |
| MUNICIPIO DE ITUPEVA | R\$ 578,90 | 10/03/2022 | Fev/22 | Durante | 3264/2022 | ; PAGAMENTO DE ISS REF. NF 22 RAGE FOODS ALIMENTAÇÃO | 5. Despesas Operacionais Diversas | 5.4. Impostos em Geral |
| MUNICIPIO DE ITUPEVA | R\$ 654,91 | 10/03/2022 | Fev/22 | Durante | 3265/2022 | ; PAGAMENTO DE ISS REF. NF 8309 ECO VALLORE | 5. Despesas Operacionais Diversas | 5.4. Impostos em Geral |
| MUNICIPIO DE ITUPEVA | R\$ 1.617,40 | 10/03/2022 | Fev/22 | Durante | 3266/2022 | ; PAGAMENTO DE ISS REF. NF 100 VIVO SERVICES | 5. Despesas Operacionais Diversas | 5.4. Impostos em Geral |
| MUNICIPIO DE ITUPEVA | R\$ 3.023,28 | 10/03/2022 | Fev/22 | Durante | 3267/2022 | ; PAGAMENTO DE ISS REF. NF 361 JUND PREST | 5. Despesas Operacionais Diversas | 5.4. Impostos em Geral |
| CIA SAN.BAS. EST. S/PAULO-SABESP | R\$ 114,95 | 11/03/2022 | Dez/21 | Durante | dez/21 | - CONTA SABESP | 5. Despesas Operacionais Diversas | 5.3. Serviços e Despesas Administrativas |
| CIA SAN.BAS. EST. S/PAULO-SABESP | R\$ 195,65 | 11/03/2022 | Jan/22 | Durante | jan/22 | - CONTA SABESP | 5. Despesas Operacionais Diversas | 5.3. Serviços e Despesas Administrativas |
| COMPANHIA PIRATININGA DE FORÇA E LUZ | R\$ 119,22 | 11/03/2022 | Dez/21 | Durante | dez/21 | - CONTA CPFL | 4. Serviços de Utilidade Pública | 4.2. Energia |
| COMPANHIA PIRATININGA DE FORÇA E LUZ | R\$ 98,35 | 11/03/2022 | Jan/22 | Durante | jan/22 | - CONTA CPFL | 5. Despesas Operacionais Diversas | 5.3. Serviços e Despesas Administrativas |
| ECO-VALLORE GESTAO E VALORIZAÇÃO AMBIENTAL LTDA - ME | R\$ 31.181,59 | 11/03/2022 | Fev/22 | Durante | 8583 | ; PAGAMENTO DE FORNECEDOR, SERVIÇOS DE COLETA DE RESÍDUOS HOSPITALARES. | 2. Serviços Contratados | 2.11. Contratação de Pessoa Jurídica - Lixo Hospitalar |
| FISCONSULT CONSULTORIA E GERENCIAMENTO CONTABIL LTDA | R\$ 6.500,00 | 11/03/2022 | Dez/21 | Durante | 130 | ; PAGAMENTO DE FORNECEDOR, ELABORAÇÃO E PRESTAÇÃO DE CONTAS. | 5. Despesas Operacionais Diversas | 5.1. Serviços Contábeis e Auditoria |

| | | | | | | | | |
|--|---------------|------------|--------|---------|-----------|---|-----------------------------------|--|
| FISCONSULT CONSULTORIA E GERENCIAMENTO CONTABIL LTDA | R\$ 688,96 | 11/03/2022 | Jan/22 | Durante | 3282/2022 | ; PAGAMENTO DE JUROS REF. NF. 130 FISCONSULT CONSULT. GERENC. CONTABIL LTDA | 5. Despesas Operacionais Diversas | 5.1. Serviços Contábeis e Auditoria |
| JEANNE CHRISLEY ASSIS OLIVEIRA | R\$ 5.000,00 | 11/03/2022 | Jan/22 | Durante | 59 | ; PAGAMENTO DE FORNECEDOR, ASSESSORIA OU CONSULTORIA DE QUALQUER NATUREZA. | 5. Despesas Operacionais Diversas | 5.1. Serviços Contábeis e Auditoria |
| LABORATORIOS INDAIATUBA J. A. LTDA - ME | R\$ 79.898,26 | 11/03/2022 | Fev/22 | Durante | 919 | ; PAGAMENTO DE FORNECEDOR. | 2. Serviços Contratados | 2.7. Contratação de Pessoa Jurídica - Exame Laboratorial |
| MARIA HELENA SCIPIONI 03823943804 | R\$ 3.000,00 | 11/03/2022 | Jan/22 | Durante | 59 | ; PAGAMENTO DE FORNECEDOR, SERVIÇOS DE INSTRUÇÃO E EDUCAÇÃO CONTINUADA. | 2. Serviços Contratados | 2.2. Contratação de Pessoa Jurídica - Analista Sistema, Psicólogo, Serviço Social, Fisioterapeuta e Farmacêutico |
| PERFIL GERENCIAMENTO OCUPACIONAL EIRELI | R\$ 4.469,23 | 11/03/2022 | Jan/22 | Durante | 20841 | ; PAGAMENTO DE FORNECEDOR, SERVIÇOS DE ESCRITÓRIO E APOIO ADMINISTRATIVO | 5. Despesas Operacionais Diversas | 5.1. Serviços Contábeis e Auditoria |
| PERFIL GERENCIAMENTO OCUPACIONAL EIRELI | R\$ 2.738,48 | 11/03/2022 | Fev/22 | Durante | 21125 | ; PAGAMENTO DE FORNECEDOR, SERVIÇOS DE ESCRITÓRIO E APOIO ADMINISTRATIVO | 5. Despesas Operacionais Diversas | 5.1. Serviços Contábeis e Auditoria |
| RENATA ADRIANE GARCIA | R\$ 6.800,00 | 11/03/2022 | Jan/22 | Durante | 19 | ; PAGAMENTO DE FORNECEDOR, ASSESSORIA OU CONSULTORIA DE QUALQUER NATUREZA. | 5. Despesas Operacionais Diversas | 5.1. Serviços Contábeis e Auditoria |
| RM AUDITORIA CONTABIL SS | R\$ 7.000,00 | 11/03/2022 | Fev/22 | Durante | 3047 | ; PAGAMENTO DE FORNECEDOR, AUDITORIA CONTABIL, HONORÁRIOS 02/2022. | 5. Despesas Operacionais Diversas | 5.1. Serviços Contábeis e Auditoria |
| ROMILDO MARTINS CARDOSO | R\$ 903,12 | 11/03/2022 | Jan/22 | Durante | Jan/22 | ; ALUGUEL 01/2022 | 5. Despesas Operacionais Diversas | 5.3. Serviços e Despesas Administrativas |

| | | | | | | | | |
|---|---------------|------------|--------|---------|-----------|--|-----------------------------------|--|
| ROMILDO MARTINS CARDOSO | R\$ 903,12 | 11/03/2022 | Fev/22 | Durante | fev/22 | ; ALUGUEL 02/2022. | 5. Despesas Operacionais Diversas | 5.3. Serviços e Despesas Administrativas |
| ROMILDO MARTINS CARDOSO | R\$ 340,85 | 11/03/2022 | Jan/22 | Durante | 3279/2022 | ; PAGAMENTO DE JUROS REF. ALUGUEL MÊS 01/2022 | 5. Despesas Operacionais Diversas | 5.3. Serviços e Despesas Administrativas |
| ROMILDO MARTINS CARDOSO | R\$ 90,31 | 11/03/2022 | Fev/22 | Durante | 3280/2022 | ; PAGAMENTO DE JUROS REF. ALUGUEL MÊS 02/2022 | 5. Despesas Operacionais Diversas | 5.3. Serviços e Despesas Administrativas |
| S&L SOUSA SERVIÇOS E APOIO ADMINISTRATIVO LTDA | R\$ 9.925,00 | 11/03/2022 | Fev/22 | Durante | 189 | ; PAGAMENTO DE FORNECEDOR, APOIO ADM, REF. 01 A 28 DE FEVEREIRO/2022. | 5. Despesas Operacionais Diversas | 5.1. Serviços Contábeis e Auditoria |
| VB SERVIÇOS COM. E ADMINISTRAÇÃO LTDA | R\$ 73.957,70 | 11/03/2022 | Mai/22 | Durante | 13080352 | ; PAGAMENTO DE FORNECEDOR, VALE ALIMENTAÇÃO E VALE COMBUSTÍVEL. | 1. Pessoal | 1.4. Benefícios |
| BERTONCELLO & BARIUZZI OTORRINO E FONIA LTDA | R\$ 4.000,00 | 15/03/2022 | Fev/22 | Durante | 37 | ; TRIAGEM AUDITIVA NEONATAL. | 2. Serviços Contratados | 2.2. Contratação de Pessoa Jurídica - Analista Sistema, Psicólogo, Serviço Social, Fisioterapeuta e Farmacêutico |
| DISOLUTION T.I. ASSES. EM TECNOLOGIA DA INFORMAÇÃO LTDA | R\$ 2.590,00 | 15/03/2022 | Fev/22 | Durante | 230 | ; SUPORTE TÉCNICO EM INFORMATICA. | 2. Serviços Contratados | 2.14. Contratação de Pessoa Jurídica - Tecnologia da Informação |
| ACCESS GESTÃO DE DOCUMENTOS LTDA | R\$ 2.188,46 | 16/03/2022 | Fev/22 | Durante | 19143 | ; PAGAMENTO DE FORNECEDOR, DEPOSITO, CARGA, DESCARGA ARRUMÇÃO E GUARDA DE BENS DE QUALQUER ESPECIE | 5. Despesas Operacionais Diversas | 5.3. Serviços e Despesas Administrativas |
| ANDRE INACIO DOS SANTOS EIRELI | R\$ 1.194,00 | 16/03/2022 | Fev/22 | Durante | 5302 | ; MEDICAMENTOS | 3. Materiais | 3.1. Medicamentos e Drogas |

| | | | | | | | | | |
|---|-----|-----------|------------|--------|---------|-------------------|---|-----------------------------------|---|
| IBG INDÚSTRIA BRASILEIRA DE GASES LTDA | R\$ | 564,16 | 16/03/2022 | Fev/22 | Durante | 400140 | ; PAGAMENTO DE FORNECEDOR, OXIGENIO LIQUIDO | 3. Materiais | 3.3. Gases Medicinais |
| IBG INDÚSTRIA BRASILEIRA DE GASES LTDA | R\$ | 4.742,10 | 16/03/2022 | Fev/22 | Durante | 400156 | ; PAGAMENTO DE FORNECEDOR, OXIGENIO LIQUIDO | 3. Materiais | 3.3. Gases Medicinais |
| INVESTIMAR DE INTERCAMBIO COMERCIAL | R\$ | 2.260,58 | 16/03/2022 | Fev/22 | Durante | 29119 | | 3. Materiais | 3.2. Material Médico Hospitalar |
| LCM PRODUTOS CIRÚRGICOS E ORTOPÉDICOS LTDA - ME | R\$ | 3.146,28 | 16/03/2022 | Fev/22 | Durante | 1432 | ; PRODUTOS CIRURGICOS. | 3. Materiais | 3.2. Material Médico Hospitalar |
| MINISTERIO DA ECONOMIA - RECEITA FEDERAL | R\$ | 4.812,72 | 16/03/2022 | Fev/22 | Durante | fev/22 | ; PIS 02/2022 | 1. Pessoal | 1.3. Encargos Sociais |
| MINISTERIO DA ECONOMIA - RECEITA FEDERAL | R\$ | 28.646,75 | 16/03/2022 | Fev/22 | Durante | fev/22 | ; IRRF 02/2022. | 1. Pessoal | 1.3. Encargos Sociais |
| MINISTERIO DA ECONOMIA - RECEITA FEDERAL | R\$ | 16.200,57 | 16/03/2022 | Fev/22 | Durante | 3367/2022 | ; IRRF 02/2022 | 1. Pessoal | 1.3. Encargos Sociais |
| MINISTERIO DA ECONOMIA - RECEITA FEDERAL | R\$ | 51.475,24 | 16/03/2022 | Fev/22 | Durante | DARF CSRF 02/2022 | ; CSRF 02/2022 | 5. Despesas Operacionais Diversas | 5.4. Impostos em Geral |
| MT COMERCIO DE PRODUTOS HOSPITALARES LTDA | R\$ | 5.188,00 | 16/03/2022 | Fev/22 | Durante | 8 | ; PRODUTOS HOSPITALARES. | 3. Materiais | 3.1. Medicamentos e Drogas |
| SM DA SILVA SERVIÇOS DE COMUNICAÇÃO | R\$ | 580,00 | 16/03/2022 | Fev/22 | Durante | 24601 | ; PAGAMENTO DE FORNECEDOR, SERVIÇOS DE COMUNICAÇÃO. | 2. Serviços Contratados | 2.14. Contratação de Pessoa Jurídica - Tecnologia da Informação |
| SM DA SILVA SERVIÇOS DE COMUNICAÇÃO | R\$ | 108,00 | 16/03/2022 | Fev/22 | Durante | 24602 | ; PAGAMENTO DE FORNECEDOR, SERVIÇOS DE COMUNICAÇÃO. | 2. Serviços Contratados | 2.14. Contratação de Pessoa Jurídica - Tecnologia da Informação |
| ULTRA SOM EQUIPAMENTOS MEDICOS | R\$ | 33.685,00 | 16/03/2022 | Fev/22 | Durante | 6166 | ; LOCAÇÃO DE TOMOGRAFO. | 5. Despesas Operacionais Diversas | 5.3. Serviços e Despesas Administrativas |

| | | | | | | | | |
|--|----------------|------------|--------|---------|------------|---|-----------------------------------|--|
| MUNICIPIO DE ITUPEVA | R\$ 3.023,28 | 17/03/2022 | Fev/22 | Durante | 3562/2022 | ISS REF. NF 379 DA JUND-PREST. | 5. Despesas Operacionais Diversas | 5.4. Impostos em Geral |
| COMPANHIA PIRATININGA DE FORÇA E LUZ | R\$ 27.869,49 | 18/03/2022 | Fev/22 | Durante | 4000180619 | - CONTA CPFL REF. FEV/22 | 4. Serviços de Utilidade Pública | 4.2. Energia |
| MINISTERIO DA ECONOMIA - RECEITA FEDERAL | R\$ 205.381,61 | 18/03/2022 | Fev/22 | Durante | 3481/2022 | ; INSS FOLHA - FEV/22 | 1. Pessoal | 1.3. Encargos Sociais |
| RM AUDITORIA CONTABIL SS | R\$ 7.000,00 | 18/03/2022 | Mar/22 | Durante | 39 | ; HONORARIOS DE AUDITORIA. | 5. Despesas Operacionais Diversas | 5.1. Serviços Contábeis e Auditoria |
| RM SERVIÇOS EMPRESARIAIS LTA - EPP | R\$ 7.310,00 | 18/03/2022 | Fev/22 | Durante | 1103 | ; PRESTAÇÃO DE SERVIÇOS DE RH E FOLHA DE PAGAMENTO. | 5. Despesas Operacionais Diversas | 5.1. Serviços Contábeis e Auditoria |
| RM SERVIÇOS EMPRESARIAIS LTA - EPP | R\$ 1.750,00 | 18/03/2022 | Fev/22 | Durante | 1104 | ; PRESTAÇÃO DE SERVIÇOS DE RH E FOLHA DE PAGAMENTO. | 5. Despesas Operacionais Diversas | 5.1. Serviços Contábeis e Auditoria |
| RM SERVIÇOS EMPRESARIAIS LTA - EPP | R\$ 7.000,00 | 18/03/2022 | Mar/22 | Durante | 1117 | ; PRESTAÇÃO DE SERVIÇOS DE RH E FOLHA DE PAGAMENTO. | 5. Despesas Operacionais Diversas | 5.1. Serviços Contábeis e Auditoria |
| CAIXA ECONOMICA FEDERAL | R\$ 1.064,42 | 23/03/2022 | Mar/22 | Durante | 3572/2022 | ; FGTS RESCISÓRIO. | 1. Pessoal | 1.3. Encargos Sociais |
| COMERCIAL CIRURGICA RIOCLARENSE LTDA | R\$ 1.779,56 | 23/03/2022 | Mar/22 | Durante | 1552505 | ; MATERIAIS HOSPITALARES. | 3. Materiais | 3.1. Medicamentos e Drogas |
| JOÃO VITOR SILVA PIAZZAROLI | R\$ 6.148,88 | 23/03/2022 | Mar/22 | Durante | 3573/2022 | ; RESCISÃO DE CONTRATO. | 1. Pessoal | 1.5. Provisão Rescisão |
| KOPELL DISTRIBUIÇÃO E LOGÍSTICA | R\$ 3.663,20 | 23/03/2022 | Mar/22 | Durante | 423737 | ; MATERIAL DE ESCRITÓRIO. | 3. Materiais | 3.4. Material de Papelaria e Consumo em Geral |
| ALPHA MANUTENÇÃO LTDA | R\$ 121.358,00 | 24/03/2022 | Jan/22 | Durante | 13 | ; PAGAMENTO DE FORNECEDOR - SERVIÇOS DE MANUTENÇÃO E LOCAÇÃO DE EQUIPAMENTOS. | 2. Serviços Contratados | 2.15. Manutenção Preventiva Equipamentos / Predial e Investimentos |
| MINISTERIO DA ECONOMIA - RECEITA FEDERAL | R\$ 31,24 | 24/03/2022 | Fev/22 | Durante | 2245/2022 | ; PIS S/ FOLHA DE PAGAMENTO COMPLEMENTAR 02/2022. | 1. Pessoal | 1.3. Encargos Sociais |

| | | | | | | | |
|---|----------------|------------|--------|---------|-----------|---|--|
| IBG INDÚSTRIA BRASILEIRA DE GASES LTDA | R\$ 4.582,75 | 28/03/2022 | Mar/22 | Durante | 401350 | ; AQUISIÇÃO DE OXIGENIO. | 3.3. Gases Medicinais |
| ADRIANA DE MORAES ME | R\$ 11.000,00 | 29/03/2022 | Mar/22 | Durante | 10 | ; SERVIÇO DE COORDENAÇÃO DE ENFERMAGEM. | 2.2. Contratação de Pessoa Jurídica - Analista Sistema, Psicóloga, Serviço Social, Fisioterapeuta e Farmacêutico |
| ADRIANA DE MORAES ME | R\$ 6.233,33 | 29/03/2022 | Mar/22 | Durante | 9 | ; SERVIÇO DE COORDENAÇÃO DE ENFERMAGEM. | 2.2. Contratação de Pessoa Jurídica - Analista Sistema, Psicóloga, Serviço Social, Fisioterapeuta e Farmacêutico |
| CAIXA ECONOMICA FEDERAL | R\$ 515,22 | 29/03/2022 | Mar/22 | Durante | 3776/2022 | ; FGTS RESCISÃO CONTRATUAL. | 1.3. Encargos Sociais |
| CARVALHO LAURITO SERVIÇOS MEDICOS LTDA | R\$ 2.500,00 | 29/03/2022 | Fev/22 | Durante | 61 | ; SERVIÇOS MÉDICOS. | 1.5. Provisão Rescisão |
| CLINICA MEDICA MONTEIRO DA SILVA S/S LTDA | R\$ 12.904,37 | 29/03/2022 | Fev/22 | Durante | 738 | ; MEDICINA E BIOMEDICINA. | 1.5. Provisão Rescisão |
| ELISETE CRISTINA MARTINS PEREIRA | R\$ 3.499,15 | 29/03/2022 | Mar/22 | Durante | 3777/2022 | ; RESCISÃO CONTRATUAL. | 1.5. Provisão Rescisão |
| GABRIEL LINS ABIB LTDA | R\$ 1.250,00 | 29/03/2022 | Fev/22 | Durante | 52 | ; SERVIÇOS MÉDICOS. | 1.5. Provisão Rescisão |
| GLOBAL MED. SERVIÇOS MEDICOS LTDA | R\$ 699.253,83 | 29/03/2022 | Fev/22 | Durante | 181 | ; SERVIÇOS MÉDICOS. | 2.1. Serviços Assistenciais - Médicos |

| | | | | | | | | |
|--|---------------|------------|--------|---------|--------|--|-----------------------------------|--|
| GSK ORTOPEDIA LTDA | R\$ 5.000,00 | 29/03/2022 | Fev/22 | Durante | 10 | ; SERVIÇOS MÉDICOS. | 2. Serviços Contratados | 2.1. Serviços Assistenciais - Médicos |
| INSTITUTO DE ORTOPEDIA E FRATURAS CAMPINAS S/S LTDA | R\$ 7.508,00 | 29/03/2022 | Fev/22 | Durante | 318 | ; SERVIÇOS MÉDICOS. | 2. Serviços Contratados | 2.1. Serviços Assistenciais - Médicos |
| IPRÃO SERVIÇOS MÉDICOS LTDA | R\$ 1.250,00 | 29/03/2022 | Fev/22 | Durante | 19 | ; SERVIÇOS MÉDICOS (PLANTÃO ORTOPEDIA). | 2. Serviços Contratados | 2.1. Serviços Assistenciais - Médicos |
| MAGALY SANTONI SERVICOS MEDICOS EIRELLI | R\$ 39.417,00 | 29/03/2022 | Fev/22 | Durante | 126 | ; SERVIÇOS MÉDICOS. | 2. Serviços Contratados | 2.1. Serviços Assistenciais - Médicos |
| MARCEL AUGUSTO DE OLIVEIRA GESTÃO EMPRESARIAL | R\$ 15.000,00 | 29/03/2022 | Fev/22 | Durante | 2 | ; SERVIÇOS ADMINISTRATIVOS. | 5. Despesas Operacionais Diversas | 5.1. Serviços Contábeis e Auditoria |
| PRESTADORA DE SERVIÇOS MEDICOS FERREIRA E FREITAS LTDA | R\$ 5.000,00 | 29/03/2022 | Fev/22 | Durante | 63 | ; SERVIÇOS MÉDICOS. | 1. Pessoal | 1.5. Provisão Rescisão |
| PRISCILA DE OLIVEIRA BARBOSA ORTOPEDISTA | R\$ 5.000,00 | 29/03/2022 | Fev/22 | Durante | 18 | ; SERVIÇOS MÉDICOS. | 2. Serviços Contratados | 2.1. Serviços Assistenciais - Médicos |
| SMGM SERVIÇOS MÉDICOS LTDA | R\$ 6.250,00 | 29/03/2022 | Fev/22 | Durante | 29 | ; PRESTAÇÃO DE SERVIÇOS MÉDICOS (PLANTÕES DE ORTOPEDIA). | 2. Serviços Contratados | 2.1. Serviços Assistenciais - Médicos |
| IBG INDÚSTRIA BRASILEIRA DE GASES LTDA | R\$ 451,33 | 30/03/2022 | Mar/22 | Durante | 401660 | ; PAGAMENTO DE FORNECEDOR. | 3. Materiais | 3.3. Gases Medicinais |
| IBG INDÚSTRIA BRASILEIRA DE GASES LTDA | R\$ 225,66 | 30/03/2022 | Mar/22 | Durante | 401661 | ; PAGAMENTO DE FORNECEDOR. | 3. Materiais | 3.3. Gases Medicinais |
| MIT COMERCIO DE PRODUTOS HOSPITALARES LTDA | R\$ 846,83 | 30/03/2022 | Mar/22 | Durante | 10 | ; PAGAMENTO DE FORNECEDOR. | 3. Materiais | 3.2. Material Hospitalar |
| NEANDER ANTUNES DA CRUZ | R\$ 2.350,00 | 30/03/2022 | Mar/22 | Durante | 127 | ; PAGAMENTO DE FORNECEDOR. | 2. Serviços Contratados | 2.15. Manutenção Preventiva Equipamentos / Predial e investimentos |
| NOW FARMA COM. DE MEDICAMENTOS LTDA | R\$ 8.989,28 | 30/03/2022 | Mar/22 | Durante | 1320 | ; PAGAMENTO DE FORNECEDOR. | 3. Materiais | 3.2. Material Médico Hospitalar |
| RICARDO MOREIRA | R\$ 68,69 | 31/03/2022 | Mar/22 | Durante | 9706 | ; REEMBOLSO COLABORADOR. | 5. Despesas Operacionais Diversas | 5.3. Serviços e Despesas Administrativas |

| | | | | | | | | | |
|--|-----|----------|------------|--------|---------|-------------------|---|-----------------------------------|---|
| TELEFONICA BRASIL S.A. | R\$ | 756,39 | 31/03/2022 | Dez/21 | Durante | 1340600825-0/2021 | ; PAGAMENTO DE CONTA DE CONSUMO REFERENTE JULHO/2021, AGOSTO/2021, SETEMBRO/2021 E JANEIRO/2022 | 4. Serviços de Utilidade Pública | 4.3. Telefones |
| TELEFONICA BRASIL S.A. | R\$ | 1.016,01 | 31/03/2022 | Dez/21 | Durante | 135818727-0/2021 | ; PAGAMENTO DE CONTA DE CONSUMO REFERENTE JULHO/2021, AGOSTO/2021, SETEMBRO/2021 E JANEIRO/2022 | 4. Serviços de Utilidade Pública | 4.3. Telefones |
| TELEFONICA BRASIL S.A. | R\$ | 1.146,80 | 31/03/2022 | Dez/21 | Durante | 1428000059-0/2022 | ; PAGAMENTO DE CONTA DE CONSUMO REFERENTE JULHO/2021, AGOSTO/2021, SETEMBRO/2021 E JANEIRO/2022 | 4. Serviços de Utilidade Pública | 4.3. Telefones |
| BETANIA MARIA CIPRIANO PEREIRA | R\$ | 5.064,32 | 04/04/2022 | Mar/22 | Durante | 4733/2022 | CONFORME DECRETO Nº 3.451/2021 E PROCESSO ADM: 16551-8/2021; RESCISÃO DE BETANIA MARIA CIPRIANO PEREIRA. | 1. Pessoal | 1.5. Provisão Rescisão |
| CONTROL INDUSTRIA, COMERCIO DE HARD | R\$ | 333,72 | 04/04/2022 | Fev/22 | Durante | 386670 | ; SERVIÇOS DE SUPORTE TÉCNICO DE INFORMÁTICA. | 2. Serviços Contratados | 2.14. Contratação de Pessoa Jurídica - Tecnologia da Informação |
| FISCONSULT CONSULTORIA E GERENCIAMENTO CONTABIL LTDA | R\$ | 6.500,00 | 04/04/2022 | Jan/22 | Durante | 140 | ; SERVIÇOS DE ELABORAÇÃO DE PRESTAÇÃO DE CONTAS. | 5. Despesas Operacionais Diversas | 5.1. Serviços Contábeis e Auditoria |
| FISCONSULT CONSULTORIA E GERENCIAMENTO CONTABIL LTDA | R\$ | 680,30 | 04/04/2022 | Jan/22 | Durante | 4732/2022 | CONFORME DECRETO Nº 3.451/2021 E PROCESSO ADM: 16551-8/2021; JUROS REF. NF 140 - SERVIÇOS DE ELABORAÇÃO DE PRESTAÇÃO DE CONTAS. | 5. Despesas Operacionais Diversas | 5.1. Serviços Contábeis e Auditoria |
| JEANNE CHRISLEY ASSIS OLIVEIRA | R\$ | 5.000,00 | 04/04/2022 | Fev/22 | Durante | 60 | CONFORME DECRETO Nº 3.451/2021 E PROCESSO ADM: 16551-8/2021; SERVIÇOS ADMINISTRATIVOS | 5. Despesas Operacionais Diversas | 5.1. Serviços Contábeis e Auditoria |

| | | | | | | | | | |
|--|-----|----------|------------|--------|---------|-----------|---|-----------------------------------|--|
| MARIA HELENA SCIPIONI 03823943804 | R\$ | 3.000,00 | 04/04/2022 | Fev/22 | Durante | 62 | ; SERVIÇOS DE TREINAMENTO E INSTRUÇÃO. | 2. Serviços Contratados | 2.2. Contratação de Pessoa Jurídica - Analista Sistema, Psicóloga, Serviço Social, Fisioterapeuta e Farmacêutico |
| RF DO BRASIL COMERCIO E SERVIÇOS LTDA - EPP | R\$ | 2.516,51 | 04/04/2022 | Fev/22 | Durante | 44375 | ; DESPESA COM CÓPIA E LOCAÇÃO DE IMPRESSORA | 5. Despesas Operacionais Diversas | 5.3. Serviços e Despesas Administrativas |
| S&L SOUSA SERVIÇOS E APOIO ADMINISTRATIVO LTDA | R\$ | 9.925,00 | 04/04/2022 | Mar/22 | Durante | 192 | ; CONFORME DECRETO Nº 3.451/2021 E PROCESSO ADM: 16551-8/2021; SERVIÇOS DE APOIO ADMINISTRATIVOS. | 5. Despesas Operacionais Diversas | 5.1. Serviços Contábeis e Auditoria |
| ADERALDO HENRIQUE DE MENEZES JUNIOR | R\$ | 3.700,00 | 05/04/2022 | Mar/22 | Durante | 4489/2022 | ; FOLHA DE PAGAMENTO 03/2022. | 1. Pessoal | 1.1. Salários |
| ADNA KEYLLA SILVA DE ABREU | R\$ | 2.330,00 | 05/04/2022 | Mar/22 | Durante | 4490/2022 | ; FOLHA DE PAGAMENTO 03/2022. | 1. Pessoal | 1.1. Salários |
| ADRIANA LIMA MENDES | R\$ | 2.725,00 | 05/04/2022 | Mar/22 | Durante | 4491/2022 | ; FOLHA DE PAGAMENTO 03/2022. | 1. Pessoal | 1.1. Salários |
| ADRIANA MARCONATO DA SILVA | R\$ | 2.316,00 | 05/04/2022 | Mar/22 | Durante | 4492/2022 | ; FOLHA DE PAGAMENTO 03/2022. | 1. Pessoal | 1.1. Salários |
| ADRIANA ROSIMAR DA SILVA | R\$ | 2.330,00 | 05/04/2022 | Mar/22 | Durante | 4493/2022 | ; FOLHA DE PAGAMENTO 03/2022. | 1. Pessoal | 1.1. Salários |
| ADRIELE FERREIRA DA COSTA | R\$ | 2.547,00 | 05/04/2022 | Mar/22 | Durante | 4494/2022 | ; FOLHA DE PAGAMENTO 03/2022. | 1. Pessoal | 1.1. Salários |
| AGATA RADINNE MAGALHÃES DOS SANTOS | R\$ | 4.824,00 | 05/04/2022 | Mar/22 | Durante | 4495/2022 | ; FOLHA DE PAGAMENTO 03/2022. | 1. Pessoal | 1.1. Salários |
| AGEL MANTOVANI | R\$ | 3.709,00 | 05/04/2022 | Mar/22 | Durante | 4496/2022 | ; FOLHA DE PAGAMENTO 03/2022. | 1. Pessoal | 1.1. Salários |
| AIRTON NEVES DE ALMEIDA JUNIOR | R\$ | 1.884,00 | 05/04/2022 | Mar/22 | Durante | 4497/2022 | ; FOLHA DE PAGAMENTO 03/2022. | 1. Pessoal | 1.1. Salários |
| ALESSANDRA ELIAS DOS SANTOS | R\$ | 2.790,00 | 05/04/2022 | Mar/22 | Durante | 4498/2022 | ; FOLHA DE PAGAMENTO 03/2022. | 1. Pessoal | 1.1. Salários |
| ALICE KELLY CAMARGO DA SILVA | R\$ | 4.328,00 | 05/04/2022 | Mar/22 | Durante | 4499/2022 | ; FOLHA DE PAGAMENTO 03/2022. | 1. Pessoal | 1.1. Salários |
| ALINE FONSECA PICASSO | R\$ | 3.536,00 | 05/04/2022 | Mar/22 | Durante | 4500/2022 | ; FOLHA DE PAGAMENTO 03/2022. | 1. Pessoal | 1.1. Salários |
| ALINE OLIVEIRA DE MORAES | R\$ | 4.146,00 | 05/04/2022 | Mar/22 | Durante | 4507/2022 | ; FOLHA DE PAGAMENTO 03/2022. | 1. Pessoal | 1.1. Salários |

| | | | | | | | |
|---|----------------|------------|--------|---------|-----------|--|--|
| ALPHA MANUTENÇÃO LTDA | R\$ 137.008,93 | 05/04/2022 | Fev/22 | Durante | 14 | : SERVIÇOS DE MANUTENÇÃO DE EQUIPAMENTOS HOSPITALARES. | 2.15. Manutenção Preventiva Equipamentos / Predial e Investimentos |
| ALPHA MANUTENÇÃO LTDA | R\$ 53.700,00 | 05/04/2022 | Fev/22 | Durante | 15 | : SERVIÇOS DE MANUTENÇÃO DE EQUIPAMENTOS HOSPITALARES. | 2.15. Manutenção Preventiva Equipamentos / Predial e Investimentos |
| ANA C. FERREIRA DA SILVA SERVIÇOS FARMACEUTICOS | R\$ 10.000,00 | 05/04/2022 | Mar/22 | Durante | 10 | : SERVS. DE RESPONSABILIDADE TECNICO FARMACEUTICA | 2.2. Contratação de Pessoa Jurídica - Analista Sistema, Psicóloga, Serviço Social, Fisioterapeuta e Farmacêutico |
| ANA CAROLINA COSTA ALVES NUNES | R\$ 4.984,00 | 05/04/2022 | Mar/22 | Durante | 4508/2022 | : FOLHA DE PAGAMENTO 03/2022. | 1.1.1. Salários |
| ANA CAROLINA GOMES MACHADO | R\$ 2.316,00 | 05/04/2022 | Mar/22 | Durante | 4509/2022 | : FOLHA DE PAGAMENTO 03/2022. | 1.1.1. Salários |
| ANA KELVIA DI NASCIMENTO SILVA | R\$ 3.535,00 | 05/04/2022 | Mar/22 | Durante | 4510/2022 | : FOLHA DE PAGAMENTO 03/2022. | 1.1.1. Salários |
| ANDERSON WILLIAN LIMA DA SILVA | R\$ 1.579,00 | 05/04/2022 | Mar/22 | Durante | 4511/2022 | : FOLHA DE PAGAMENTO 03/2022. | 1.1.1. Salários |
| ANDREIA DIANA NOVAES | R\$ 2.198,00 | 05/04/2022 | Mar/22 | Durante | 4512/2022 | : FOLHA DE PAGAMENTO 03/2022. | 1.1.1. Salários |
| ANDREIA DIAS MOTA | R\$ 4.726,00 | 05/04/2022 | Mar/22 | Durante | 4513/2022 | : FOLHA DE PAGAMENTO 03/2022. | 1.1.1. Salários |
| ANDREIA SILVA NUNES RIBEIRO | R\$ 4.082,00 | 05/04/2022 | Mar/22 | Durante | 4514/2022 | : FOLHA DE PAGAMENTO 03/2022. | 1.1.1. Salários |
| ANTONIO DE SOUSA MONTEIRO | R\$ 1.449,45 | 05/04/2022 | Mar/22 | Durante | 4650/2022 | : FOLHA DE PAGAMENTO 03/2022. | 1.1.1. Salários |
| ARTHUR PEREIRA REZENDE DA SILVA | R\$ 3.443,00 | 05/04/2022 | Mar/22 | Durante | 4515/2022 | : FOLHA DE PAGAMENTO 03/2022. | 1.1.1. Salários |
| BIANCA SOUZA MESSIAS | R\$ 2.316,00 | 05/04/2022 | Mar/22 | Durante | 4516/2022 | : FOLHA DE PAGAMENTO 03/2022. | 1.1.1. Salários |
| BRUNO LAZARINI REIS | R\$ 2.316,00 | 05/04/2022 | Mar/22 | Durante | 4517/2022 | : FOLHA DE PAGAMENTO 03/2022. | 1.1.1. Salários |

| | | | | | | | | | |
|---------------------------------------|-----|-----------|------------|--------|---------|-----------|------------------------------------|-----------------------------------|-------------------------------------|
| CAIXA ECONOMICA FEDERAL | R\$ | 36.784,42 | 05/04/2022 | Mar/22 | Durante | 4654/2022 | ; FGTS FOLHA DE PAGAMENTO 03/2022. | 1. Pessoal | 1.3. Encargos Sociais |
| CAMILA LISBOA ALVES DA SILVA | R\$ | 2.763,00 | 05/04/2022 | Mar/22 | Durante | 4518/2022 | ; FOLHA DE PAGAMENTO 03/2022. | 1. Pessoal | 1.1. Salários |
| CARLA SANTOS PIACENTINI RIBEIRO | R\$ | 2.910,00 | 05/04/2022 | Mar/22 | Durante | 4519/2022 | ; FOLHA DE PAGAMENTO 03/2022. | 1. Pessoal | 1.1. Salários |
| CARLOS EDUARDO ROMERO VICENT | R\$ | 5.741,66 | 05/04/2022 | Mar/22 | Durante | 4651/2022 | ; FOLHA DE PAGAMENTO 03/2022. | 1. Pessoal | 1.1. Salários |
| CICERA MARIA DA SILVA DE MOURA | R\$ | 2.713,00 | 05/04/2022 | Mar/22 | Durante | 4520/2022 | ; FOLHA DE PAGAMENTO 03/2022. | 1. Pessoal | 1.1. Salários |
| CINTIA CRISTINE EUFRASIO RUBIN | R\$ | 2.592,00 | 05/04/2022 | Mar/22 | Durante | 4521/2022 | ; FOLHA DE PAGAMENTO 03/2022. | 1. Pessoal | 1.1. Salários |
| CLAUDIA ALVES DE SOUZA | R\$ | 3.158,00 | 05/04/2022 | Mar/22 | Durante | 4522/2022 | ; FOLHA DE PAGAMENTO 03/2022. | 1. Pessoal | 1.1. Salários |
| CLAUDIA DA SILVA ESCAPIN | R\$ | 2.752,00 | 05/04/2022 | Mar/22 | Durante | 4523/2022 | ; FOLHA DE PAGAMENTO 03/2022. | 1. Pessoal | 1.1. Salários |
| CLAUDINEIA RODRIGUES DA SILVA | R\$ | 3.158,00 | 05/04/2022 | Mar/22 | Durante | 4526/2022 | ; FOLHA DE PAGAMENTO 03/2022. | 1. Pessoal | 1.1. Salários |
| DANIEL FERREIRA DE NORONHA | R\$ | 3.592,00 | 05/04/2022 | Mar/22 | Durante | 4527/2022 | ; FOLHA DE PAGAMENTO 03/2022. | 1. Pessoal | 1.1. Salários |
| DANIELA FREITAS ALVES | R\$ | 3.378,00 | 05/04/2022 | Mar/22 | Durante | 4529/2022 | ; FOLHA DE PAGAMENTO 03/2022. | 1. Pessoal | 1.1. Salários |
| DANIELE TAIS LIMA | R\$ | 2.665,00 | 05/04/2022 | Mar/22 | Durante | 4531/2022 | ; FOLHA DE PAGAMENTO 03/2022. | 1. Pessoal | 1.1. Salários |
| DOUGLAS FRANCISCO PAES | R\$ | 3.592,00 | 05/04/2022 | Mar/22 | Durante | 4533/2022 | ; FOLHA DE PAGAMENTO 03/2022. | 1. Pessoal | 1.1. Salários |
| EDNA FERREIRA DE ANDRADE | R\$ | 3.564,00 | 05/04/2022 | Mar/22 | Durante | 4534/2022 | ; FOLHA DE PAGAMENTO 03/2022. | 1. Pessoal | 1.1. Salários |
| EDUARDO STUCCHI MACHADO ME | R\$ | 6.000,00 | 05/04/2022 | Fev/22 | Durante | 16 | ; SERVIÇOS ADMINISTRATIVOS | 5. Despesas Operacionais Diversas | 5.1. Serviços Contábeis e Auditoria |
| ELEILTON DE SANTANA SOUZA | R\$ | 2.733,00 | 05/04/2022 | Mar/22 | Durante | 4535/2022 | ; FOLHA DE PAGAMENTO 03/2022. | 1. Pessoal | 1.1. Salários |
| ELENA RIBEIRO MEIRA XAVIER DOS SANTOS | R\$ | 2.256,00 | 05/04/2022 | Mar/22 | Durante | 4536/2022 | ; FOLHA DE PAGAMENTO 03/2022. | 1. Pessoal | 1.1. Salários |
| ELISANGELA APARECIDA LEITE DIAS | R\$ | 2.738,00 | 05/04/2022 | Mar/22 | Durante | 4538/2022 | ; FOLHA DE PAGAMENTO 03/2022. | 1. Pessoal | 1.1. Salários |
| ELITON DIAS DE BRITO | R\$ | 2.316,00 | 05/04/2022 | Mar/22 | Durante | 4540/2022 | ; FOLHA DE PAGAMENTO 03/2022. | 1. Pessoal | 1.1. Salários |
| ELIZANGELA SANTOS COSTA | R\$ | 4.644,00 | 05/04/2022 | Mar/22 | Durante | 4541/2022 | ; FOLHA DE PAGAMENTO 03/2022. | 1. Pessoal | 1.1. Salários |
| EVANILDE RODRIGUES PHILOMENO | R\$ | 2.330,00 | 05/04/2022 | Mar/22 | Durante | 4542/2022 | ; FOLHA DE PAGAMENTO 03/2022. | 1. Pessoal | 1.1. Salários |
| EVERALDO PINTO RAMOS | R\$ | 3.443,00 | 05/04/2022 | Mar/22 | Durante | 4549/2022 | ; FOLHA DE PAGAMENTO 03/2022. | 1. Pessoal | 1.1. Salários |
| FABIANE CRISTINE TESTA VIEIRA | R\$ | 2.316,00 | 05/04/2022 | Mar/22 | Durante | 4550/2022 | ; FOLHA DE PAGAMENTO 03/2022. | 1. Pessoal | 1.1. Salários |
| FERNANDA APARECIDA DA SILVA TONELO | R\$ | 2.330,00 | 05/04/2022 | Mar/22 | Durante | 4551/2022 | ; FOLHA DE PAGAMENTO 03/2022. | 1. Pessoal | 1.1. Salários |
| FERNANDO PIFFER LISTA | R\$ | 2.755,00 | 05/04/2022 | Mar/22 | Durante | 4552/2022 | ; FOLHA DE PAGAMENTO 03/2022. | 1. Pessoal | 1.1. Salários |
| GABRIEL WESLEI LIMA DA SILVA | R\$ | 2.137,00 | 05/04/2022 | Mar/22 | Durante | 4553/2022 | ; FOLHA DE PAGAMENTO 03/2022. | 1. Pessoal | 1.1. Salários |
| GISLAINE DOS SANTOS SOARES PERI | R\$ | 2.740,00 | 05/04/2022 | Mar/22 | Durante | 4554/2022 | ; FOLHA DE PAGAMENTO 03/2022. | 1. Pessoal | 1.1. Salários |
| GRACIELLE FERNANDA DE SOUZA MATOS | R\$ | 2.349,00 | 05/04/2022 | Mar/22 | Durante | 4555/2022 | ; FOLHA DE PAGAMENTO 03/2022. | 1. Pessoal | 1.1. Salários |

| | | | | | | | | |
|-------------------------------------|---------------|------------|--------|---------|-----------|---|---|-----------------------------------|
| GUACIRA PEREIRA DE OLIVEIRA | R\$ 2.349,00 | 05/04/2022 | Mar/22 | Durante | 4556/2022 | ; FOLHA DE PAGAMENTO 03/2022. | 1.1. Salários | 1.1. Salários |
| ICOCITAL ARTEFATOS DE CONCRETO LTDA | R\$ 55.983,72 | 05/04/2022 | Fev/22 | Durante | 397 | ; PRESTAÇÃO DE SERVIÇO DE CONTROLADOR DE ACESSO | 2.3. Contratação de Pessoa Jurídica - Controle Acesso | 2. Serviços Contratados |
| INGRID BATISTA DA SILVA | R\$ 2.330,00 | 05/04/2022 | Mar/22 | Durante | 4557/2022 | ; FOLHA DE PAGAMENTO 03/2022. | 1.1. Salários | 1.1. Salários |
| INGRID SOUZA SILVA | R\$ 2.725,00 | 05/04/2022 | Mar/22 | Durante | 4558/2022 | ; FOLHA DE PAGAMENTO 03/2022. | 1.1. Salários | 1.1. Salários |
| IRACEMA SANTOS DE FONTANA | R\$ 2.740,00 | 05/04/2022 | Mar/22 | Durante | 4559/2022 | ; FOLHA DE PAGAMENTO 03/2022. | 1.1. Salários | 1.1. Salários |
| ISABELLA CHRISTINA DE SOUZA BRAGA | R\$ 4.005,00 | 05/04/2022 | Mar/22 | Durante | 4560/2022 | ; FOLHA DE PAGAMENTO 03/2022. | 1.1. Salários | 1.1. Salários |
| IVA ANUNCIACÃO MARCELINO | R\$ 3.593,00 | 05/04/2022 | Mar/22 | Durante | 4561/2022 | ; FOLHA DE PAGAMENTO 03/2022. | 1.1. Salários | 1.1. Salários |
| IVANILDA DA LUZ VIRGOLING | R\$ 6.546,00 | 05/04/2022 | Mar/22 | Durante | 4562/2022 | ; FOLHA DE PAGAMENTO 03/2022. | 1.1. Salários | 1.1. Salários |
| JAMILE DA PAZ CRUZ | R\$ 3.579,00 | 05/04/2022 | Mar/22 | Durante | 4563/2022 | ; FOLHA DE PAGAMENTO 03/2022. | 1.1. Salários | 1.1. Salários |
| JEANNE CHRISLEY ASSIS OLIVEIRA | R\$ 5.000,00 | 05/04/2022 | Mar/22 | Durante | 61 | ; SERVIÇOS ADMINISTRATIVOS | 5.1. Serviços Operacionais Diversas | 5. Despesas Operacionais Diversas |
| JESSICA APARECIDA DA SILVA | R\$ 2.120,00 | 05/04/2022 | Mar/22 | Durante | 4564/2022 | ; FOLHA DE PAGAMENTO 03/2022. | 1.1. Salários | 1.1. Salários |
| JESSICA DE CARVALHO SANTANA | R\$ 2.350,00 | 05/04/2022 | Mar/22 | Durante | 4565/2022 | ; FOLHA DE PAGAMENTO 03/2022. | 1.1. Salários | 1.1. Salários |
| JESSICA KNOP DE SANTO. | R\$ 2.271,00 | 05/04/2022 | Mar/22 | Durante | 4566/2022 | ; FOLHA DE PAGAMENTO 03/2022. | 1.1. Salários | 1.1. Salários |
| JOSE CARLOS NONATO DE LEMOS | R\$ 3.582,00 | 05/04/2022 | Mar/22 | Durante | 4567/2022 | ; FOLHA DE PAGAMENTO 03/2022. | 1.1. Salários | 1.1. Salários |
| JOSELITA DOS SANTOS SIQUEIRA | R\$ 2.795,00 | 05/04/2022 | Mar/22 | Durante | 4568/2022 | ; FOLHA DE PAGAMENTO 03/2022. | 1.1. Salários | 1.1. Salários |
| JOSENICE DE LIMA SALLES | R\$ 2.349,00 | 05/04/2022 | Mar/22 | Durante | 4569/2022 | ; FOLHA DE PAGAMENTO 03/2022. | 1.1. Salários | 1.1. Salários |
| JUQUELI DE SOUZA TOLEDO OLIVEIRA | R\$ 1.884,00 | 05/04/2022 | Mar/22 | Durante | 4571/2022 | ; FOLHA DE PAGAMENTO 03/2022. | 1.1. Salários | 1.1. Salários |
| KARINA CECATO | R\$ 4.327,00 | 05/04/2022 | Mar/22 | Durante | 4572/2022 | ; FOLHA DE PAGAMENTO 03/2022. | 1.1. Salários | 1.1. Salários |
| KARINA MACHADO DOS SANTOS | R\$ 2.330,00 | 05/04/2022 | Mar/22 | Durante | 4574/2022 | ; FOLHA DE PAGAMENTO 03/2022. | 1.1. Salários | 1.1. Salários |
| KARINE CABRERA CRUZ DE AZEVEDO | R\$ 3.157,00 | 05/04/2022 | Mar/22 | Durante | 4575/2022 | ; FOLHA DE PAGAMENTO 03/2022. | 1.1. Salários | 1.1. Salários |
| KAROLINA NUNES DE SOUSA SANTOS | R\$ 5.328,00 | 05/04/2022 | Mar/22 | Durante | 4576/2022 | ; FOLHA DE PAGAMENTO 03/2022. | 1.1. Salários | 1.1. Salários |
| KELY JOYCE BRITO NASCIMENTO. | R\$ 1.108,00 | 05/04/2022 | Mar/22 | Durante | 4577/2022 | ; FOLHA DE PAGAMENTO 03/2022. | 1.1. Salários | 1.1. Salários |
| LEANDRO ALVES PEREIRA | R\$ 4.399,00 | 05/04/2022 | Mar/22 | Durante | 4578/2022 | ; FOLHA DE PAGAMENTO 03/2022. | 1.1. Salários | 1.1. Salários |
| LETICIA FERREIRA MONTEIRO | R\$ 1.885,00 | 05/04/2022 | Mar/22 | Durante | 4579/2022 | ; FOLHA DE PAGAMENTO 03/2022. | 1.1. Salários | 1.1. Salários |
| LETICIA RODRIGUES COMIN | R\$ 2.256,00 | 05/04/2022 | Mar/22 | Durante | 4580/2022 | ; FOLHA DE PAGAMENTO 03/2022. | 1.1. Salários | 1.1. Salários |
| LUGIA RIBEIRO DE CARVALHO | R\$ 5.741,66 | 05/04/2022 | Mar/22 | Durante | 4652/2022 | ; FOLHA DE PAGAMENTO 03/2022. | 1.1. Salários | 1.1. Salários |
| LILIANE DOS SANTOS | R\$ 5.356,00 | 05/04/2022 | Mar/22 | Durante | 4582/2022 | ; FOLHA DE PAGAMENTO 03/2022. | 1.1. Salários | 1.1. Salários |
| LUJANA DE SOUZA BALBINO | R\$ 2.751,00 | 05/04/2022 | Mar/22 | Durante | 4583/2022 | ; FOLHA DE PAGAMENTO 03/2022. | 1.1. Salários | 1.1. Salários |

| | | | | | | | | | |
|--|-----|-----------|------------|--------|---------|-----------|-------------------------------------|-----------------------------------|-------------------------|
| LUCAS POLLI | R\$ | 4.632,00 | 05/04/2022 | Mar/22 | Durante | 4584/2022 | ; FOLHA DE PAGAMENTO 03/2022. | 1. Pessoal | 1.1. Salários |
| LUCIANA ANTUNES DE SOUZA | R\$ | 2.603,00 | 05/04/2022 | Mar/22 | Durante | 4585/2022 | ; FOLHA DE PAGAMENTO 03/2022. | 1. Pessoal | 1.1. Salários |
| LUCIANA APARECIDA DE ANDRADE | R\$ | 3.893,00 | 05/04/2022 | Mar/22 | Durante | 4586/2022 | ; FOLHA DE PAGAMENTO 03/2022. | 1. Pessoal | 1.1. Salários |
| LUCIANA APARECIDA SIMONETE RIBEIRO | R\$ | 2.270,00 | 05/04/2022 | Mar/22 | Durante | 4588/2022 | ; FOLHA DE PAGAMENTO 03/2022. | 1. Pessoal | 1.1. Salários |
| LUCIANA SEVERINO DE ALMEIDA PESS | R\$ | 2.316,00 | 05/04/2022 | Mar/22 | Durante | 4590/2022 | ; FOLHA DE PAGAMENTO 03/2022. | 1. Pessoal | 1.1. Salários |
| LUCIANE APARECIDA DE SOUSA MATIAS | R\$ | 2.667,00 | 05/04/2022 | Mar/22 | Durante | 4591/2022 | ; FOLHA DE PAGAMENTO 03/2022. | 1. Pessoal | 1.1. Salários |
| LUCINEIDE MARIA RODRIGUES DOS AS | R\$ | 2.349,00 | 05/04/2022 | Mar/22 | Durante | 4592/2022 | ; FOLHA DE PAGAMENTO 03/2022. | 1. Pessoal | 1.1. Salários |
| MAEVELLIN FERREIRA SANTOS | R\$ | 2.650,00 | 05/04/2022 | Mar/22 | Durante | 4593/2022 | ; FOLHA DE PAGAMENTO 03/2022. | 1. Pessoal | 1.1. Salários |
| MARCIA CRISTINA DE LIMA | R\$ | 3.691,00 | 05/04/2022 | Mar/22 | Durante | 4594/2022 | ; FOLHA DE PAGAMENTO 03/2022. | 1. Pessoal | 1.1. Salários |
| MARCILEIDE PEREIRA DA SILVA | R\$ | 2.349,00 | 05/04/2022 | Mar/22 | Durante | 4595/2022 | ; FOLHA DE PAGAMENTO 03/2022. | 1. Pessoal | 1.1. Salários |
| MARIA ANA CARDIN | R\$ | 2.930,00 | 05/04/2022 | Mar/22 | Durante | 4596/2022 | ; FOLHA DE PAGAMENTO 03/2022. | 1. Pessoal | 1.1. Salários |
| MARIA APARECIDA DE SOUZA SANTOS ORTOPEDIA - EPP | R\$ | 9.854,25 | 05/04/2022 | Mar/22 | Durante | 54 | ; SERVIÇOS ORTOPÉDICOS. | 1. Pessoal | 1.1. Salários |
| MARIA CAROLINA ADONI | R\$ | 2.828,00 | 05/04/2022 | Mar/22 | Durante | 4597/2022 | ; FOLHA DE PAGAMENTO 03/2022. | 1. Pessoal | 1.1. Salários |
| MARIA DILSA DE JESUS | R\$ | 2.935,00 | 05/04/2022 | Mar/22 | Durante | 4598/2022 | ; FOLHA DE PAGAMENTO 03/2022. | 1. Pessoal | 1.1. Salários |
| MARIA EDUARDA GOMES VIEIRA | R\$ | 3.536,00 | 05/04/2022 | Mar/22 | Durante | 4599/2022 | ; FOLHA DE PAGAMENTO 03/2022. | 1. Pessoal | 1.1. Salários |
| MARIA INÉS BARON DE OLIVEIRA | R\$ | 2.120,00 | 05/04/2022 | Mar/22 | Durante | 4600/2022 | ; FOLHA DE PAGAMENTO 03/2022. | 1. Pessoal | 1.1. Salários |
| MARIA POSSIDONIA RIBEIRO | R\$ | 2.434,00 | 05/04/2022 | Mar/22 | Durante | 4602/2022 | ; FOLHA DE PAGAMENTO 03/2022. | 1. Pessoal | 1.1. Salários |
| MARIJANE OLIVEIRA DE MACEDO LOUREIRO | R\$ | 3.072,00 | 05/04/2022 | Mar/22 | Durante | 4605/2022 | ; FOLHA DE PAGAMENTO 03/2022. | 1. Pessoal | 1.1. Salários |
| MARLI DAMASIO | R\$ | 3.536,00 | 05/04/2022 | Mar/22 | Durante | 4606/2022 | ; FOLHA DE PAGAMENTO 03/2022. | 1. Pessoal | 1.1. Salários |
| MATHEUS FELIX DE OLIVEIRA | R\$ | 2.690,00 | 05/04/2022 | Mar/22 | Durante | 4607/2022 | ; FOLHA DE PAGAMENTO 03/2022. | 1. Pessoal | 1.1. Salários |
| MAYARA MONIKELLY SILVA DOS SANTOS | R\$ | 2.758,00 | 05/04/2022 | Mar/22 | Durante | 4608/2022 | ; FOLHA DE PAGAMENTO 03/2022. | 1. Pessoal | 1.1. Salários |
| MAYSA CHRISTINA DE LIMA NUNES ALVIM | R\$ | 2.316,00 | 05/04/2022 | Mar/22 | Durante | 4609/2022 | ; FOLHA DE PAGAMENTO 03/2022. | 1. Pessoal | 1.1. Salários |
| MERILYN DA SILVA CARVALHO GOTTARDI | R\$ | 3.592,00 | 05/04/2022 | Mar/22 | Durante | 4610/2022 | ; FOLHA DE PAGAMENTO 03/2022. | 1. Pessoal | 1.1. Salários |
| MICHELE RODRIGUES RAMOS | R\$ | 2.800,00 | 05/04/2022 | Mar/22 | Durante | 4611/2022 | ; FOLHA DE PAGAMENTO 03/2022. | 1. Pessoal | 1.1. Salários |
| MIDIAM COELHO DE ASSIS BEZERRA | R\$ | 2.764,00 | 05/04/2022 | Mar/22 | Durante | 4612/2022 | ; FOLHA DE PAGAMENTO 03/2022. | 1. Pessoal | 1.1. Salários |
| MILENA DE FATIMA ANTIQUERA | R\$ | 4.159,00 | 05/04/2022 | Mar/22 | Durante | 4613/2022 | ; FOLHA DE PAGAMENTO 03/2022. | 1. Pessoal | 1.1. Salários |
| MIIAOKA SOCIEDADE INDIVIDUAL DE ADVOGACIA | R\$ | 7.751,20 | 05/04/2022 | Jan/22 | Durante | 58 | ; CONSULTORIA E ASSESSORIA JURÍDICA | 5. Despesas Operacionais Diversas | 5.2. Serviços Jurídicos |
| MIIAOKA SOCIEDADE INDIVIDUAL DE ADVOGACIA | R\$ | 14.502,00 | 05/04/2022 | Jan/22 | Durante | 59 | ; CONSULTORIA E ASSESSORIA JURÍDICA | 5. Despesas Operacionais Diversas | 5.2. Serviços Jurídicos |

| | | | | | | | | | |
|---------------------------------------|-----|----------|------------|--------|---------|-----------|---|-------------------------|--|
| MONALISA BORTOLATO | R\$ | 3.364,00 | 05/04/2022 | Mar/22 | Durante | 4614/2022 | ; FOLHA DE PAGAMENTO 03/2022. | 1. Pessoal | 1.1. Salários |
| NADIR NAILSARA SANTANA DA SILVA | R\$ | 3.708,00 | 05/04/2022 | Mar/22 | Durante | 4615/2022 | ; FOLHA DE PAGAMENTO 03/2022. | 1. Pessoal | 1.1. Salários |
| NADIA MARIA DE OLIVEIRA | R\$ | 2.762,00 | 05/04/2022 | Mar/22 | Durante | 4617/2022 | ; FOLHA DE PAGAMENTO 03/2022. | 1. Pessoal | 1.1. Salários |
| NATALIA TISCHER | R\$ | 3.155,00 | 05/04/2022 | Mar/22 | Durante | 4618/2022 | ; FOLHA DE PAGAMENTO 03/2022. | 1. Pessoal | 1.1. Salários |
| NATHALIA VIVIANE COSTA | R\$ | 1.884,00 | 05/04/2022 | Mar/22 | Durante | 4619/2022 | ; FOLHA DE PAGAMENTO 03/2022. | 1. Pessoal | 1.1. Salários |
| NEANDER ANTUNES DA CRUZ | R\$ | 800,00 | 05/04/2022 | Fev/22 | Durante | 129 | ; MANUTENÇÃO PREVENTIVA DOS APARELHOS DO CENTRO CIRURGICO | 2. Serviços Contratados | 2.15. Manutenção Preventiva Equipamentos / Predial e investimentos |
| NEUSIMARY COELHO DORNELES | R\$ | 3.001,00 | 05/04/2022 | Mar/22 | Durante | 4620/2022 | ; FOLHA DE PAGAMENTO 03/2022. | 1. Pessoal | 1.1. Salários |
| OZENY MATEUS DA COSTA | R\$ | 2.330,00 | 05/04/2022 | Mar/22 | Durante | 4621/2022 | ; FOLHA DE PAGAMENTO 03/2022. | 1. Pessoal | 1.1. Salários |
| PATRICIA KELLY DE MOURA LIMA CARVALHO | R\$ | 2.792,00 | 05/04/2022 | Mar/22 | Durante | 4622/2022 | ; FOLHA DE PAGAMENTO 03/2022. | 1. Pessoal | 1.1. Salários |
| PATRICIA NAOMI DO AMARAL | R\$ | 4.121,00 | 05/04/2022 | Mar/22 | Durante | 4623/2022 | ; FOLHA DE PAGAMENTO 03/2022. | 1. Pessoal | 1.1. Salários |
| PAULO RENATO DE ALMEIDA | R\$ | 2.316,00 | 05/04/2022 | Mar/22 | Durante | 4624/2022 | ; FOLHA DE PAGAMENTO 03/2022. | 1. Pessoal | 1.1. Salários |
| PEDRO AGNALDO TEIXEIRA | R\$ | 3.471,00 | 05/04/2022 | Mar/22 | Durante | 4625/2022 | ; FOLHA DE PAGAMENTO 03/2022. | 1. Pessoal | 1.1. Salários |
| PRISCILA SANTOS DO CARMO | R\$ | 2.753,00 | 05/04/2022 | Mar/22 | Durante | 4626/2022 | ; FOLHA DE PAGAMENTO 03/2022. | 1. Pessoal | 1.1. Salários |
| RAFAEL OLIVEIRA DA SILVA | R\$ | 2.797,00 | 05/04/2022 | Mar/22 | Durante | 4627/2022 | ; FOLHA DE PAGAMENTO 03/2022. | 1. Pessoal | 1.1. Salários |
| RAFAELA DE MELLO BENTO | R\$ | 3.536,00 | 05/04/2022 | Mar/22 | Durante | 4628/2022 | ; FOLHA DE PAGAMENTO 03/2022. | 1. Pessoal | 1.1. Salários |
| REGINA BUENO DA SILVEIRA | R\$ | 3.564,00 | 05/04/2022 | Mar/22 | Durante | 4629/2022 | ; FOLHA DE PAGAMENTO 03/2022. | 1. Pessoal | 1.1. Salários |
| RICARDO MOREIRA | R\$ | 9.004,16 | 05/04/2022 | Mar/22 | Durante | 4653/2022 | ; FOLHA DE PAGAMENTO 03/2022. | 1. Pessoal | 1.1. Salários |
| ROBERLEIA RODRIGUES DOS SANTOS | R\$ | 3.536,00 | 05/04/2022 | Mar/22 | Durante | 4630/2022 | ; FOLHA DE PAGAMENTO 03/2022. | 1. Pessoal | 1.1. Salários |
| ROSANGELA DE FRANÇA COUTINHO | R\$ | 3.935,00 | 05/04/2022 | Mar/22 | Durante | 4631/2022 | ; FOLHA DE PAGAMENTO 03/2022. | 1. Pessoal | 1.1. Salários |
| ROSEMARY DA CUNHA CHAUD JORGE | R\$ | 2.081,00 | 05/04/2022 | Mar/22 | Durante | 4632/2022 | ; FOLHA DE PAGAMENTO 03/2022. | 1. Pessoal | 1.1. Salários |
| ROSINEIDE MARTINS CALDEIRA | R\$ | 4.174,00 | 05/04/2022 | Mar/22 | Durante | 4633/2022 | ; FOLHA DE PAGAMENTO 03/2022. | 1. Pessoal | 1.1. Salários |
| SAMUEL CARVALHO DA SILVA | R\$ | 2.815,00 | 05/04/2022 | Mar/22 | Durante | 4634/2022 | ; FOLHA DE PAGAMENTO 03/2022. | 1. Pessoal | 1.1. Salários |
| SAMUEL VITOR CHIAVETO GUIGO | R\$ | 2.336,00 | 05/04/2022 | Mar/22 | Durante | 4635/2022 | ; FOLHA DE PAGAMENTO 03/2022. | 1. Pessoal | 1.1. Salários |
| SANDRA BREA DE ANDRADE MARIANO | R\$ | 2.795,00 | 05/04/2022 | Mar/22 | Durante | 4636/2022 | ; FOLHA DE PAGAMENTO 03/2022. | 1. Pessoal | 1.1. Salários |
| SANDRA CRISTINA DA SILVA | R\$ | 2.316,00 | 05/04/2022 | Mar/22 | Durante | 4637/2022 | ; FOLHA DE PAGAMENTO 03/2022. | 1. Pessoal | 1.1. Salários |
| SARA MARINO RIBEIRO | R\$ | 4.228,00 | 05/04/2022 | Mar/22 | Durante | 4638/2022 | ; FOLHA DE PAGAMENTO 03/2022. | 1. Pessoal | 1.1. Salários |
| SIBELI CAETANO DA SILVA TOMAZINI | R\$ | 2.877,00 | 05/04/2022 | Mar/22 | Durante | 4639/2022 | ; FOLHA DE PAGAMENTO 03/2022. | 1. Pessoal | 1.1. Salários |
| SILVIA APARECIDA REIS | R\$ | 2.256,00 | 05/04/2022 | Mar/22 | Durante | 4640/2022 | ; FOLHA DE PAGAMENTO 03/2022. | 1. Pessoal | 1.1. Salários |

| | | | | | | | | |
|--|---------------|------------|--------|---------|-----------|---|-----------------------------------|--|
| SIMONE DE OLIVEIRA MARTINS MENDONÇA DA SILVA | R\$ 2.754,00 | 05/04/2022 | Mar/22 | Durante | 4641/2022 | ; FOLHA DE PAGAMENTO 03/2022. | 1. Pessoal | 1.1. Salários |
| SUSIEI APARECIDA DO PRADO DONEGA | R\$ 2.740,00 | 05/04/2022 | Mar/22 | Durante | 4642/2022 | ; FOLHA DE PAGAMENTO 03/2022. | 1. Pessoal | 1.1. Salários |
| THALITA LEITE AVELINO | R\$ 2.815,00 | 05/04/2022 | Mar/22 | Durante | 4643/2022 | ; FOLHA DE PAGAMENTO 03/2022. | 1. Pessoal | 1.1. Salários |
| THIAGO MONTEIRO FISIOTERAPIA | R\$ 37.800,00 | 05/04/2022 | Mar/22 | Durante | 82 | ; SERVIÇOS DE PLANTÕES | 2. Serviços Contratados | 2.2. Contratação de Pessoa Jurídica - Analista Sistema, Psicólogo, Serviço Social, Fisioterapia e Farmacêutico |
| UEIDMA CRISTINA OLIVEIRA VIANA | R\$ 2.738,00 | 05/04/2022 | Mar/22 | Durante | 4644/2022 | ; FOLHA DE PAGAMENTO 03/2022. | 1. Pessoal | 1.1. Salários |
| VALDELEI APARECIDO SADERIO | R\$ 4.206,00 | 05/04/2022 | Mar/22 | Durante | 4645/2022 | ; FOLHA DE PAGAMENTO 03/2022. | 1. Pessoal | 1.1. Salários |
| VEREDIANA SAMARA LIMA DE ARAUJO | R\$ 2.784,00 | 05/04/2022 | Mar/22 | Durante | 4646/2022 | ; FOLHA DE PAGAMENTO 03/2022. | 1. Pessoal | 1.1. Salários |
| VILMA JUCOSKI ROSENDO | R\$ 2.316,00 | 05/04/2022 | Mar/22 | Durante | 4647/2022 | ; FOLHA DE PAGAMENTO 03/2022. | 1. Pessoal | 1.1. Salários |
| VIVIANE PATRICIA NETO | R\$ 4.581,00 | 05/04/2022 | Mar/22 | Durante | 4648/2022 | ; FOLHA DE PAGAMENTO 03/2022. | 1. Pessoal | 1.1. Salários |
| WILLIAM BARBOSA ALVES | R\$ 113,00 | 05/04/2022 | Mar/22 | Durante | 4649/2022 | ; FOLHA DE PAGAMENTO 03/2022. | 1. Pessoal | 1.1. Salários |
| FISCONSULT CONSULTORIA E GERENCIAMENTO CONTABIL LTDA | R\$ 4.000,00 | 06/04/2022 | Mar/22 | Durante | 131 | ; SERVIÇOS DE CONTABILIDADE | 5. Despesas Operacionais Diversas | 5.1. Serviços Contábeis e Auditoria |
| FISCONSULT CONSULTORIA E GERENCIAMENTO CONTABIL LTDA | R\$ 480,00 | 06/04/2022 | Fev/22 | Durante | 4951/2022 | - JUROS REF. NF 131 SERVIÇOS DE CONTABILIDADE | 5. Despesas Operacionais Diversas | 5.1. Serviços Contábeis e Auditoria |
| VIVA SERVICES FACILITIES MANUTENÇÃO E TERCEIRIZAÇÃO | R\$ 65.787,75 | 06/04/2022 | Mar/22 | Durante | 102 | ; SERVIÇOS DE MÃO DE OBRA ESPECIALIZADA PARA RECPÇÃO DO HOSPITAL. | 1. Pessoal | 1.1. Salários |
| ANDREIA DIAS MOTA | R\$ 16.665,71 | 07/04/2022 | Abr/22 | Durante | 4813/2022 | ; RESCISÃO DE CONTRATO. | 1. Pessoal | 1.5. Provisão Rescisão |

| | | | | | | | | |
|--|--------------|------------|--------|---------|---------------------|---|-----------------------------------|--|
| BERTONCELLO & BARUZZI OTORRINO E FONDO LTDA | R\$ 4.000,00 | 07/04/2022 | Mar/22 | Durante | 44 | ; FONOAUDIOLOGIA | 2. Serviços Contratados | 2.2. Contratação de Pessoa Jurídica - Analista Sistema, Psicólogo, Serviço Social, Fisioterapeuta e Farmacêutico |
| CAIXA ECONOMICA FEDERAL | R\$ 2.753,51 | 07/04/2022 | Abr/22 | Durante | 4812/2022 | ; FGTS RESCISÓRIO. | 1. Pessoal | 1.3. Encargos Sociais |
| CIA SAN.BAS. EST. S/PAULO-SABESP | R\$ 8.264,98 | 07/04/2022 | Fev/22 | Durante | 332858456 | ; PAGAMENTO DE CONTA DE CONSUMO SABESP REFERENTE DO MÊS DE MARÇO/2022. | 4. Serviços de Utilidade Pública | 4.1. Água e Esgoto |
| CIA SAN.BAS. EST. S/PAULO-SABESP | R\$ 1.344,01 | 07/04/2022 | Fev/22 | Durante | 678438323 | ; PAGAMENTO DE CONTA DE CONSUMO SABESP REFERENTE DO MÊS DE MARÇO/2022. | 4. Serviços de Utilidade Pública | 4.1. Água e Esgoto |
| CIA SAN.BAS. EST. S/PAULO-SABESP | R\$ 105,35 | 07/04/2022 | Fev/22 | Durante | 734398352 | INTERVENÇÃO DO PODER EXECUTIVO NOS SERVIÇOS DE GESTÃO E OPERACIONALIZAÇÃO DO HOSPITAL MUNICIPAL NOSSA SENHORA APARECIDA, CONFORME DECRETO Nº 3.451/2021 E PROCESSO ADM: 16551-8/2021; PAGAMENTO DE CONTA DE CONSUMO | 4. Serviços de Utilidade Pública | 4.1. Água e Esgoto |
| CIA SAN.BAS. EST. S/PAULO-SABESP | R\$ 120,34 | 07/04/2022 | Mar/22 | Durante | 0734398352 - MAR/22 | INTERVENÇÃO DO PODER EXECUTIVO NOS SERVIÇOS DE GESTÃO E OPERACIONALIZAÇÃO DO HOSPITAL MUNICIPAL NOSSA SENHORA APARECIDA, CONFORME DECRETO Nº 3.451/2021 E PROCESSO ADM: 16551-8/2021; PAGAMENTO DE CONTA DE CONSUMO | 5. Despesas Operacionais Diversas | 5.3. Serviços e Despesas Administrativas |
| COMERCIAL CIRURGICA RIOCLARENSE LTDA | R\$ 3.118,36 | 07/04/2022 | Abr/22 | Durante | 1558551 | ; MEDICAMENTOS | 3. Materiais | 3.1. Medicamentos e Drogas |
| DISOLUTION T.I. ASSSES. EM TECNOLOGIA DA INFORMAÇÃO LTDA | R\$ 2.590,00 | 07/04/2022 | Mar/22 | Durante | 233 | INTERVENÇÃO DO PODER EXECUTIVO NOS SERVIÇOS DE GESTÃO E OPERACIONALIZAÇÃO DO HOSPITAL MUNICIPAL NOSSA SENHORA APARECIDA, CONFORME DECRETO Nº 3.451/2021 E PROCESSO ADM: 16551-8/2021; SERVIÇOS DE SUPORTE TÉCNICO EM INFORMÁTICA COM FORNECIMENTO DE EQUIPAMENTOS | 2. Serviços Contratados | 2.14. Contratação de Pessoa Jurídica - Tecnologia da Informação |

| | | | | | | | | | |
|---|-----|------------|------------|--------|---------|--------|---|-----------------------------------|---|
| FIORIN E FIORIN SERVIÇOS MÉDICOS LTDA | R\$ | 5.500,00 | 07/04/2022 | Mar/22 | Durante | 176 | ; COORDENAÇÃO DE ENFERMAGEM | 1. Pessoal | 1.1. Salários |
| IBG INDÚSTRIA BRASILEIRA DE GASES LTDA | R\$ | 1.658,62 | 07/04/2022 | Abr/22 | Durante | 152295 | ; LOCAÇÃO DE CILINDROS | 3. Materiais | 3.3. Gases Medicinais |
| IBG INDÚSTRIA BRASILEIRA DE GASES LTDA | R\$ | 1.353,98 | 07/04/2022 | Abr/22 | Durante | 152296 | ; LOCAÇÃO DE CILINDROS | 3. Materiais | 3.3. Gases Medicinais |
| IBG INDÚSTRIA BRASILEIRA DE GASES LTDA | R\$ | 229,16 | 07/04/2022 | Abr/22 | Durante | 5261 | ; ASSISTENCIA TECNICA E LOCAÇÃO DE CILINDROS. | 3. Materiais | 3.3. Gases Medicinais |
| IMP SERVICOS DE INFORMATICA LTDA - ME | R\$ | 2.600,00 | 07/04/2022 | Mar/22 | Durante | 2190 | INTERVENÇÃO DO PODER EXECUTIVO NOS SERVIÇOS DE GESTÃO E OPERACIONALIZAÇÃO DO HOSPITAL MUNICIPAL NOSSA SENHORA APARECIDA, CONFORME DECRETO Nº 3.451/2021 E PROCESSO ADM: 16551-8/2021; SERVIÇOS DE INFORMÁTICA | 2. Serviços Contratados | 2.14. Contratação de Pessoa Jurídica - Tecnologia da Informação |
| INTEGRAL NUTRI ALIMENTAÇÃO E SERV. EIRELI | R\$ | 38.122,87 | 07/04/2022 | Mar/22 | Durante | 125 | A, CONFORME DECRETO Nº 3.451/2021 E PROCESSO ADM: 16551-8/2021; PAGAMENTO DE FORNECEDOR | 2. Serviços Contratados | 2.12. Contratação de Pessoa Jurídica - Nutrição |
| INTEGRAL NUTRI ALIMENTAÇÃO E SERV. EIRELI | R\$ | 144.607,12 | 07/04/2022 | Mar/22 | Durante | 801 | A, CONFORME DECRETO Nº 3.451/2021 E PROCESSO ADM: 16551-8/2021; PAGAMENTO DE FORNECEDOR | 2. Serviços Contratados | 2.12. Contratação de Pessoa Jurídica - Nutrição |
| LABORATORIOS INDAIATUBA J. A. LTDA - ME | R\$ | 79.898,26 | 07/04/2022 | Mar/22 | Durante | 939 | ; ANALISES CLINICAS | 2. Serviços Contratados | 2.7. Contratação de Pessoa Jurídica - Exame Laboratorial |
| LCM PRODUTOS CIRÚRGICOS E ORTOPÉDICOS LTDA - ME | R\$ | 1.956,83 | 07/04/2022 | Mar/22 | Durante | 1575 | ; MEDICAMENTOS | 3. Materiais | 3.2. Material Médico Hospitalar |
| LCM PRODUTOS CIRÚRGICOS E ORTOPÉDICOS LTDA - ME | R\$ | 3.019,50 | 07/04/2022 | Mar/22 | Durante | 1576 | ; MEDICAMENTOS. | 3. Materiais | 3.2. Material Médico Hospitalar |
| LCMG TRANSPORTES LTDA - ME | R\$ | 1.849,00 | 07/04/2022 | Mar/22 | Durante | 11010 | ; | 5. Despesas Operacionais Diversas | 5.3. Serviços e Despesas Administrativas |

| | | | | | | | | |
|---|---------------|------------|--------|---------|-----------|--|-----------------------------------|---|
| LUMINA CLINICA DE DIAGNOSTICOS POR IMAGEM LTDA | R\$ 10.500,00 | 07/04/2022 | Mar/22 | Durante | 934 | INTERVENÇÃO DO PODER EXECUTIVO NOS SERVIÇOS DE GESTÃO E OPERACIONALIZAÇÃO DO HOSPITAL MUNICIPAL NOSSA SENHORA APARECIDA, CONFORME DECRETO Nº 3.451/2021 E PROCESSO ADM: 16551-8/2021; SERVIÇOS DE EXAMES DE ULTRASSONOGRAFIA | 2. Serviços Contratados | 2.6. Contratação de Pessoa Jurídica - Exame de Ultrassonografia |
| MEDMAIS COMERCIO DE MEDICAMENTOS LTDA | R\$ 4.860,00 | 07/04/2022 | Abr/22 | Durante | 2947 | ; MEDICAMENTOS. | 3. Materiais | 3.1. Medicamentos e Drogas |
| MEDMAIS COMERCIO DE MEDICAMENTOS LTDA | R\$ 13.591,79 | 07/04/2022 | Abr/22 | Durante | 6788 | ; MEDICAMENTOS. | 3. Materiais | 3.1. Medicamentos e Drogas |
| MT COMERCIO DE PRODUTOS HOSPITALARES LTDA | R\$ 2.592,30 | 07/04/2022 | Mar/22 | Durante | 12 | ; PRODUTO HOSPITALAR. | 3. Materiais | 3.2. Material Médico Hospitalar |
| MUNICIPIO DE ITUPEVA | R\$ 126,66 | 07/04/2022 | Mar/22 | Durante | TLLF/2021 | PAGAMENTO DE TAXA DE LICENÇA - TLLF | 5. Despesas Operacionais Diversas | 5.4. Impostos em Geral |
| NOW FARMA COM. DE MEDICAMENTOS LTDA | R\$ 1.014,00 | 07/04/2022 | Mar/22 | Durante | 1344 | ; MEDICAMENTOS | 3. Materiais | 3.2. Material Médico Hospitalar |
| RAGE FOODS ALIMENTAÇÃO COMERCIO E SERVIÇOS EIRELI | R\$ 3.243,35 | 07/04/2022 | Mar/22 | Durante | 24 | ; DIETA ENTERAL. | 2. Serviços Contratados | 2.12. Contratação de Pessoa Jurídica - Nutrição |
| ROMILDO MARTINS CARDOSO | R\$ 903,12 | 07/04/2022 | Mar/22 | Durante | mar/22 | ; ALUGUEL | 5. Despesas Operacionais Diversas | 5.3. Serviços e Despesas Administrativas |
| S&L SOUSA SERVIÇOS E APOIO ADMINISTRATIVO LTDA | R\$ 9.925,00 | 07/04/2022 | Abr/22 | Durante | 194 | ; PRESTAÇÃO DE SERVIÇOS DE APOIO ADMINISTRATIVOS. | 5. Despesas Operacionais Diversas | 5.1. Serviços Contábeis e Auditoria |
| SID - SERVICOS DE IMAGEM E DIAGNOSTICO LTDA | R\$ 26.479,77 | 07/04/2022 | Mar/22 | Durante | 399 | ; ANALISES CLINICAS, LOCAÇÃO DE EQUIPAMENTOS. | 2. Serviços Contratados | 2.5. Contratação de Pessoa Jurídica - Exame de Tomografia |

| | | | | | | | | |
|---|---------------|------------|--------|---------|----------|---|-----------------------------------|--|
| SID - SERVIÇOS DE IMAGEM E DIAGNOSTICO LTDA | R\$ 29.500,00 | 07/04/2022 | Mar/22 | Durante | 221 | ; ANÁLISES CLÍNICAS, LOCAÇÃO DE EQUIPAMENTOS. | 2. Serviços Contratados | 2.8. Contratação de Pessoa Jurídica - Exames Radiologia |
| TOLESUL DISTRIBUIDORA DE MEDICAMENTOS LTDA. | R\$ 17.218,50 | 07/04/2022 | Mar/22 | Durante | 1687 | ; MEDICAMENTOS. | 3. Materiais | 3.2. Material Médico Hospitalar |
| VB SERVIÇOS COM. E ADMINISTRAÇÃO LTDA | R\$ 72.368,93 | 07/04/2022 | Abr/22 | Durante | 13147862 | ; VALE ALIMENTAÇÃO E COMBUSTÍVEL. | 1. Pessoal | 1.4. Benefícios |
| R.L. DA SILVA COMÉRCIO DE BEBIDAS - ME | R\$ 120,00 | 11/04/2022 | Mar/22 | Durante | 5475 | A, CONFORME DECRETO Nº 3.451/2021 E PROCESSO ADM: 16551-8/2021; PAGAMENTO DE FORNECEDOR | 2. Serviços Contratados | 2.12. Contratação de Pessoa Jurídica - Nutrição |
| COMERCIAL LEMAX ARTIGOS DE PAPELARIA LTDA | R\$ 1.772,20 | 12/04/2022 | Mar/22 | Durante | 180021 | ; CONFORME DECRETO Nº 3.451/2021 E PROCESSO ADM: 16551-8/2021; MATERIAL DE EXPEDIENTE. | 5. Despesas Operacionais Diversas | 5.3. Serviços e Despesas Administrativas |
| ECO-VALLORRE GESTAO E VALORIZACAO AMBIENTAL LTDA - ME | R\$ 28.206,26 | 12/04/2022 | Mar/22 | Durante | 8853 | ; CONFORME DECRETO Nº 3.451/2021 E PROCESSO ADM: 16551-8/2021; COLETA DE RESÍDUOS. | 2. Serviços Contratados | 2.11. Contratação de Pessoa Jurídica - Lixo Hospitalar |
| HARTE INSTRUMENTOS CIRURGICOS LTDA - ME | R\$ 765,00 | 12/04/2022 | Mar/22 | Durante | 13812 | ; CONFORME DECRETO Nº 3.451/2021 E PROCESSO ADM: 16551-8/2021; INSTRUMENTOS CIRURGICOS. | 3. Materiais | 3.2. Material Médico Hospitalar |
| IBG INDÚSTRIA BRASILEIRA DE GASES LTDA | R\$ 5.533,36 | 12/04/2022 | Abr/22 | Durante | 402917 | ; CONFORME DECRETO Nº 3.451/2021 E PROCESSO ADM: 16551-8/2021; AQUISIÇÃO DE OXIGENIO. | 3. Materiais | 3.3. Gases Medicinais |
| MARIA HELENA SCIPIONI 03823943804 | R\$ 3.000,00 | 12/04/2022 | Mar/22 | Durante | 63 | ; ORIENTAÇÃO PESAGÓGICA EDUCACIONAL. | 2. Serviços Contratados | 2.2. Contratação de Pessoa Jurídica - Analista Sistema, Psicólogo, Serviço Social, Fisioterapeuta e Farmacêutico |

| | | | | | | | |
|---------------------------------------|---------------|------------|--------|---------|----------------------|--|---|
| MEDMAIS COMERCIO DE MEDICAMENTOS LTDA | R\$ 2.060,80 | 12/04/2022 | Abr/22 | Durante | 2966 | CONFORME DECRETO Nº 3.451/2021 E PROCESSO ADM: 16551-8/2021; MEDICAMENTOS | 3.1. Medicamentos e Drogas |
| MEDMAIS COMERCIO DE MEDICAMENTOS LTDA | R\$ 17.688,25 | 12/04/2022 | Abr/22 | Durante | 6847 | CONFORME DECRETO Nº 3.451/2021 E PROCESSO ADM: 16551-8/2021; MEDICAMENTOS. | 3.1. Medicamentos e Drogas |
| TDR CONSERVAÇÃO E MANUTENÇÃO LTDA | R\$ 77.000,00 | 12/04/2022 | Mar/22 | Durante | 104 | CONFORME DECRETO Nº 3.451/2021 E PROCESSO ADM: 16551-8/2021; SERVIÇOS DE LIMPEZA. | 2.10. Contratação de Pessoa Jurídica - Lavanderia |
| TDR CONSERVAÇÃO E MANUTENÇÃO LTDA | R\$ 91.400,00 | 12/04/2022 | Mar/22 | Durante | 47 | CONFORME DECRETO Nº 3.451/2021 E PROCESSO ADM: 16551-8/2021; SERVIÇOS DE LIMPEZA. | 2.13. Contratação de Pessoa Jurídica - Serviço de Higiene |
| ANDRE INACIO DOS SANTOS EIRELI | R\$ 3.000,00 | 14/04/2022 | Mar/22 | Durante | 5409 | ; CATETER VENOSO. | 3.1. Medicamentos e Drogas |
| CAIXA ECONOMICA FEDERAL | R\$ 1.838,09 | 14/04/2022 | Abr/22 | Durante | S/N | ; FGTS RESCISÓRIO. | 1.3. Encargos Sociais |
| CARLOS EDUARDO ROMERO VICENT | R\$ 32,21 | 14/04/2022 | Abr/22 | Durante | TELEGRAMA CORREIOS | ; REEMBOLSO DE DESPESA DE VIAGEM PELO PERIODO DE 11/11/2021 À 25/03/2022 CONF. OFÍCIO 187/2022 DA ASSOCIAÇÃO PLURAL. | 5.3. Serviços e Despesas Administrativas |
| CARLOS EDUARDO ROMERO VICENT | R\$ 205,66 | 14/04/2022 | Abr/22 | Durante | 045634 SIQUEIRA E C | ; REEMBOLSO DE DESPESA DE VIAGEM PELO PERIODO DE 11/11/2021 À 25/03/2022 CONF. OFÍCIO 187/2022 DA ASSOCIAÇÃO PLURAL. | 5.3. Serviços e Despesas Administrativas |
| CARLOS EDUARDO ROMERO VICENT | R\$ 365,11 | 14/04/2022 | Abr/22 | Durante | 059851 AUTO POSTO BA | ; REEMBOLSO DE DESPESA DE VIAGEM PELO PERIODO DE 11/11/2021 À 25/03/2022 CONF. OFÍCIO 187/2022 DA ASSOCIAÇÃO PLURAL. | 5.3. Serviços e Despesas Administrativas |
| CARLOS EDUARDO ROMERO VICENT | R\$ 205,06 | 14/04/2022 | Abr/22 | Durante | 066654 SIQUEIRA E CA | ; REEMBOLSO DE DESPESA DE VIAGEM PELO PERIODO DE 11/11/2021 À 25/03/2022 CONF. OFÍCIO 187/2022 DA ASSOCIAÇÃO PLURAL. | 5.3. Serviços e Despesas Administrativas |
| CARLOS EDUARDO ROMERO VICENT | R\$ 152,03 | 14/04/2022 | Abr/22 | Durante | 074764 SIQUEIRA E CA | ; REEMBOLSO DE DESPESA DE VIAGEM PELO PERIODO DE 11/11/2021 À 25/03/2022 CONF. OFÍCIO 187/2022 DA ASSOCIAÇÃO PLURAL. | 5.3. Serviços e Despesas Administrativas |

| | | | | | | | | | |
|------------------------------|-----|--------|------------|--------|---------|----------------------|--|-----------------------------------|--|
| CARLOS EDUARDO ROMERO VICENT | R\$ | 225,78 | 14/04/2022 | Abr/22 | Durante | 079053 SIQUEIRA E CA | : REEMBOLSO DE DESPESA DE VIAGEM PELO PERIODO DE 11/11/2021 À 25/03/2022 CONF. OFÍCIO 187/2022 DA ASSOCIAÇÃO PLURAL. | 5. Despesas Operacionais Diversas | 5.3. Serviços e Despesas Administrativas |
| CARLOS EDUARDO ROMERO VICENT | R\$ | 191,26 | 14/04/2022 | Abr/22 | Durante | 093161 A.POSTO BALAN | : REEMBOLSO DE DESPESA DE VIAGEM PELO PERIODO DE 11/11/2021 À 25/03/2022 CONF. OFÍCIO 187/2022 DA ASSOCIAÇÃO PLURAL. | 5. Despesas Operacionais Diversas | 5.3. Serviços e Despesas Administrativas |
| CARLOS EDUARDO ROMERO VICENT | R\$ | 194,31 | 14/04/2022 | Abr/22 | Durante | 095606 SIQUEIRA E CA | : REEMBOLSO DE DESPESA DE VIAGEM PELO PERIODO DE 11/11/2021 À 25/03/2022 CONF. OFÍCIO 187/2022 DA ASSOCIAÇÃO PLURAL. | 5. Despesas Operacionais Diversas | 5.3. Serviços e Despesas Administrativas |
| CARLOS EDUARDO ROMERO VICENT | R\$ | 229,82 | 14/04/2022 | Abr/22 | Durante | 102524 SIQUEIRA E CA | : REEMBOLSO DE DESPESA DE VIAGEM PELO PERIODO DE 11/11/2021 À 25/03/2022 CONF. OFÍCIO 187/2022 DA ASSOCIAÇÃO PLURAL. | 5. Despesas Operacionais Diversas | 5.3. Serviços e Despesas Administrativas |
| CARLOS EDUARDO ROMERO VICENT | R\$ | 181,41 | 14/04/2022 | Abr/22 | Durante | 104619 A.POSTO BALAN | : REEMBOLSO DE DESPESA DE VIAGEM PELO PERIODO DE 11/11/2021 À 25/03/2022 CONF. OFÍCIO 187/2022 DA ASSOCIAÇÃO PLURAL. | 5. Despesas Operacionais Diversas | 5.3. Serviços e Despesas Administrativas |
| CARLOS EDUARDO ROMERO VICENT | R\$ | 333,40 | 14/04/2022 | Abr/22 | Durante | 109885 KALUNGA S/A | : REEMBOLSO DE DESPESA DE VIAGEM PELO PERIODO DE 11/11/2021 À 25/03/2022 CONF. OFÍCIO 187/2022 DA ASSOCIAÇÃO PLURAL. | 5. Despesas Operacionais Diversas | 5.3. Serviços e Despesas Administrativas |
| CARLOS EDUARDO ROMERO VICENT | R\$ | 200,00 | 14/04/2022 | Abr/22 | Durante | 113983 SIQUEIRA E CA | : REEMBOLSO DE DESPESA DE VIAGEM PELO PERIODO DE 11/11/2021 À 25/03/2022 CONF. OFÍCIO 187/2022 DA ASSOCIAÇÃO PLURAL. | 5. Despesas Operacionais Diversas | 5.3. Serviços e Despesas Administrativas |
| CARLOS EDUARDO ROMERO VICENT | R\$ | 163,15 | 14/04/2022 | Abr/22 | Durante | 129336 SIQUEIRA E CA | : REEMBOLSO DE DESPESA DE VIAGEM PELO PERIODO DE 11/11/2021 À 25/03/2022 CONF. OFÍCIO 187/2022 DA ASSOCIAÇÃO PLURAL. | 5. Despesas Operacionais Diversas | 5.3. Serviços e Despesas Administrativas |
| CARLOS EDUARDO ROMERO VICENT | R\$ | 239,57 | 14/04/2022 | Abr/22 | Durante | 152864 SIQUEIRA E CA | : REEMBOLSO DE DESPESA DE VIAGEM PELO PERIODO DE 11/11/2021 À 25/03/2022 CONF. OFÍCIO 187/2022 DA ASSOCIAÇÃO PLURAL. | 5. Despesas Operacionais Diversas | 5.3. Serviços e Despesas Administrativas |
| CARLOS EDUARDO ROMERO VICENT | R\$ | 231,72 | 14/04/2022 | Abr/22 | Durante | 155016 A.POSTO SANTO | : REEMBOLSO DE DESPESA DE VIAGEM PELO PERIODO DE 11/11/2021 À 25/03/2022 CONF. OFÍCIO 187/2022 DA ASSOCIAÇÃO PLURAL. | 5. Despesas Operacionais Diversas | 5.3. Serviços e Despesas Administrativas |
| CARLOS EDUARDO ROMERO VICENT | R\$ | 346,21 | 14/04/2022 | Abr/22 | Durante | 159928 SIQUEIRA E CA | : REEMBOLSO DE DESPESA DE VIAGEM PELO PERIODO DE 11/11/2021 À 25/03/2022 CONF. OFÍCIO 187/2022 DA ASSOCIAÇÃO PLURAL. | 5. Despesas Operacionais Diversas | 5.3. Serviços e Despesas Administrativas |

| | | | | | | | | | |
|------------------------------|-----|--------|------------|--------|---------|----------------------|--|-----------------------------------|--|
| CARLOS EDUARDO ROMERO VICENT | R\$ | 225,48 | 14/04/2022 | Abr/22 | Durante | 161155 A.POSTO SANTO | : REEMBOLSO DE DESPESA DE VIAGEM PELO PERIODO DE 11/11/2021 À 25/03/2022 CONF. OFÍCIO 187/2022 DA ASSOCIAÇÃO PLURAL. | 5. Despesas Operacionais Diversas | 5.3. Serviços e Despesas Administrativas |
| CARLOS EDUARDO ROMERO VICENT | R\$ | 312,80 | 14/04/2022 | Abr/22 | Durante | 17060 ITUPEVA PLAZA | : REEMBOLSO DE DESPESA DE VIAGEM PELO PERIODO DE 11/11/2021 À 25/03/2022 CONF. OFÍCIO 187/2022 DA ASSOCIAÇÃO PLURAL. | 5. Despesas Operacionais Diversas | 5.3. Serviços e Despesas Administrativas |
| CARLOS EDUARDO ROMERO VICENT | R\$ | 271,00 | 14/04/2022 | Abr/22 | Durante | 17087 ITUPEVA PLAZA | : REEMBOLSO DE DESPESA DE VIAGEM PELO PERIODO DE 11/11/2021 À 25/03/2022 CONF. OFÍCIO 187/2022 DA ASSOCIAÇÃO PLURAL. | 5. Despesas Operacionais Diversas | 5.3. Serviços e Despesas Administrativas |
| CARLOS EDUARDO ROMERO VICENT | R\$ | 392,60 | 14/04/2022 | Abr/22 | Durante | 17208 ITUPEVA PLAZA | : REEMBOLSO DE DESPESA DE VIAGEM PELO PERIODO DE 11/11/2021 À 25/03/2022 CONF. OFÍCIO 187/2022 DA ASSOCIAÇÃO PLURAL. | 5. Despesas Operacionais Diversas | 5.3. Serviços e Despesas Administrativas |
| CARLOS EDUARDO ROMERO VICENT | R\$ | 416,85 | 14/04/2022 | Abr/22 | Durante | 182655 A.POSTO SANTO | : REEMBOLSO DE DESPESA DE VIAGEM PELO PERIODO DE 11/11/2021 À 25/03/2022 CONF. OFÍCIO 187/2022 DA ASSOCIAÇÃO PLURAL. | 5. Despesas Operacionais Diversas | 5.3. Serviços e Despesas Administrativas |
| CARLOS EDUARDO ROMERO VICENT | R\$ | 388,56 | 14/04/2022 | Abr/22 | Durante | 187230 SIQUEIRA E CA | : REEMBOLSO DE DESPESA DE VIAGEM PELO PERIODO DE 11/11/2021 À 25/03/2022 CONF. OFÍCIO 187/2022 DA ASSOCIAÇÃO PLURAL. | 5. Despesas Operacionais Diversas | 5.3. Serviços e Despesas Administrativas |
| CARLOS EDUARDO ROMERO VICENT | R\$ | 403,21 | 14/04/2022 | Abr/22 | Durante | 269416 A.POSTO ESTRE | : REEMBOLSO DE DESPESA DE VIAGEM PELO PERIODO DE 11/11/2021 À 25/03/2022 CONF. OFÍCIO 187/2022 DA ASSOCIAÇÃO PLURAL. | 5. Despesas Operacionais Diversas | 5.3. Serviços e Despesas Administrativas |
| CARLOS EDUARDO ROMERO VICENT | R\$ | 82,80 | 14/04/2022 | Abr/22 | Durante | 468069 PIMENTA VERDE | : REEMBOLSO DE DESPESA DE VIAGEM PELO PERIODO DE 11/11/2021 À 25/03/2022 CONF. OFÍCIO 187/2022 DA ASSOCIAÇÃO PLURAL. | 5. Despesas Operacionais Diversas | 5.3. Serviços e Despesas Administrativas |
| CARLOS EDUARDO ROMERO VICENT | R\$ | 159,00 | 14/04/2022 | Mar/22 | Durante | 5705 HOTEL SANTA FÉ | : REEMBOLSO DE DESPESA DE VIAGEM PELO PERIODO DE 11/11/2021 À 25/03/2022 CONF. OFÍCIO 187/2022 DA ASSOCIAÇÃO PLURAL. | 5. Despesas Operacionais Diversas | 5.3. Serviços e Despesas Administrativas |
| CARLOS EDUARDO ROMERO VICENT | R\$ | 290,05 | 14/04/2022 | Mar/22 | Durante | 5850 CENTRO AUT.GOV | : REEMBOLSO DE DESPESA DE VIAGEM PELO PERIODO DE 11/11/2021 À 25/03/2022 CONF. OFÍCIO 187/2022 DA ASSOCIAÇÃO PLURAL. | 5. Despesas Operacionais Diversas | 5.3. Serviços e Despesas Administrativas |
| CARLOS EDUARDO ROMERO VICENT | R\$ | 480,00 | 14/04/2022 | Mar/22 | Durante | 8796 HOTEL ITUPEVA T | : REEMBOLSO DE DESPESA DE VIAGEM PELO PERIODO DE 11/11/2021 À 25/03/2022 CONF. OFÍCIO 187/2022 DA ASSOCIAÇÃO PLURAL. | 5. Despesas Operacionais Diversas | 5.3. Serviços e Despesas Administrativas |

| | | | | | | | | | |
|--|-----|-----------|------------|--------|---------|----------------------|--|-----------------------------------|--|
| CARLOS EDUARDO ROMERO VICENT | R\$ | 360,00 | 14/04/2022 | Mar/22 | Durante | 8868 HOTEL ITUPEVA T | : REEMBOLSO DE DESPESA DE VIAGEM PELO PERIODO DE 11/11/2021 À 25/03/2022 CONF. OFÍCIO 187/2022 DA ASSOCIAÇÃO PLURAL. | 5. Despesas Operacionais Diversas | 5.3. Serviços e Despesas Administrativas |
| CARLOS EDUARDO ROMERO VICENT | R\$ | 360,00 | 14/04/2022 | Mar/22 | Durante | 8882 HOTEL ITUPEVA T | : REEMBOLSO DE DESPESA DE VIAGEM PELO PERIODO DE 11/11/2021 À 25/03/2022 CONF. OFÍCIO 187/2022 DA ASSOCIAÇÃO PLURAL. | 5. Despesas Operacionais Diversas | 5.3. Serviços e Despesas Administrativas |
| CARLOS EDUARDO ROMERO VICENT | R\$ | 360,00 | 14/04/2022 | Mar/22 | Durante | 8901 HOTEL ITUPEVA T | : REEMBOLSO DE DESPESA DE VIAGEM PELO PERIODO DE 11/11/2021 À 25/03/2022 CONF. OFÍCIO 187/2022 DA ASSOCIAÇÃO PLURAL. | 5. Despesas Operacionais Diversas | 5.3. Serviços e Despesas Administrativas |
| CARLOS EDUARDO ROMERO VICENT | R\$ | 360,00 | 14/04/2022 | Mar/22 | Durante | 8926 HOTEL ITUPEVA T | : REEMBOLSO DE DESPESA DE VIAGEM PELO PERIODO DE 11/11/2021 À 25/03/2022 CONF. OFÍCIO 187/2022 DA ASSOCIAÇÃO PLURAL. | 5. Despesas Operacionais Diversas | 5.3. Serviços e Despesas Administrativas |
| CARLOS EDUARDO ROMERO VICENT | R\$ | 329,70 | 14/04/2022 | Mar/22 | Durante | 8998 HOTEL ITUPEVA T | : REEMBOLSO DE DESPESA DE VIAGEM PELO PERIODO DE 11/11/2021 À 25/03/2022 CONF. OFÍCIO 187/2022 DA ASSOCIAÇÃO PLURAL. | 5. Despesas Operacionais Diversas | 5.3. Serviços e Despesas Administrativas |
| CARLOS EDUARDO ROMERO VICENT | R\$ | 219,80 | 14/04/2022 | Mar/22 | Durante | 9026 HOTEL ITUPEVA T | : REEMBOLSO DE DESPESA DE VIAGEM PELO PERIODO DE 11/11/2021 À 25/03/2022 CONF. OFÍCIO 187/2022 DA ASSOCIAÇÃO PLURAL. | 5. Despesas Operacionais Diversas | 5.3. Serviços e Despesas Administrativas |
| CARLOS EDUARDO ROMERO VICENT | R\$ | 312,00 | 14/04/2022 | Mar/22 | Durante | 9053 HOTEL ITUPEVA T | : REEMBOLSO DE DESPESA DE VIAGEM PELO PERIODO DE 11/11/2021 À 25/03/2022 CONF. OFÍCIO 187/2022 DA ASSOCIAÇÃO PLURAL. | 5. Despesas Operacionais Diversas | 5.3. Serviços e Despesas Administrativas |
| FARTEX HOSPITALAR LTDA | R\$ | 2.129,82 | 14/04/2022 | Abr/22 | Durante | 41 | : MEDICAMENTOS. | 3. Materiais | 3.1. Medicamentos e Drogas |
| IVANILDA DA LUZ VIRGOLINO | R\$ | 5.042,29 | 14/04/2022 | Abr/22 | Durante | 5255/2022 | - PAGAMENTO DE RESCISÃO DE CONTRATO. | 1. Pessoal | 1.5. Provisão Rescisão |
| JESSICA APARECIDA DA SILVA | R\$ | 3.592,21 | 14/04/2022 | Abr/22 | Durante | 5250/2022 | - PAGAMENTO DE RESCISÃO DE CONTRATO. | 1. Pessoal | 1.5. Provisão Rescisão |
| MIYAKA SOCIEDADE INDIVIDUAL DE ADVOCACIA | R\$ | 15.000,00 | 14/04/2022 | Mar/22 | Durante | 60 | : CONSULTORIA E ASSESSORIA JURIDICA. | 5. Despesas Operacionais Diversas | 5.3. Serviços e Despesas Administrativas |
| MUNICIPIO DE ITUPEVA | R\$ | 177,91 | 14/04/2022 | Mar/22 | Durante | 5411/2022 | : JUROS REF. ISS DA NF-101 VIVO SERVICES | 5. Despesas Operacionais Diversas | 5.4. Impostos em Geral |

| | | | | | | | | | |
|---|-----|----------|------------|--------|---------|-----------|--|-----------------------------------|---|
| MUNICIPIO DE ITUPEVA | R\$ | 68,59 | 14/04/2022 | Mar/22 | Durante | 5412/2022 | ; JUROS REF. ISS DA NF 8583 ECO VALLORE | 5. Despesas Operacionais Diversas | 5.4. Impostos em Geral |
| MUNICIPIO DE ITUPEVA | R\$ | 688,67 | 14/04/2022 | Mar/22 | Durante | 5244/2022 | ; ISS INTEGRAL NUTRI NF. 120. | 5. Despesas Operacionais Diversas | 5.4. Impostos em Geral |
| MUNICIPIO DE ITUPEVA | R\$ | 75,74 | 14/04/2022 | Mar/22 | Durante | 5409/2022 | ; JUROS REF. NF 120 INTEGRAL NUTRI | 2. Serviços Contratados | 2.12. Contratação de Pessoa Jurídica - Nutrição |
| MUNICIPIO DE ITUPEVA | R\$ | 91,48 | 14/04/2022 | Mar/22 | Durante | 5410/2022 | ; JUROS REF. NF 119 INTEGRAL NUTRI | 2. Serviços Contratados | 2.12. Contratação de Pessoa Jurídica - Nutrição |
| MUNICIPIO DE ITUPEVA | R\$ | 762,46 | 14/04/2022 | Mar/22 | Durante | 5246/2022 | ; ISS INTEGRAL NUTRI NF 119. | 5. Despesas Operacionais Diversas | 5.4. Impostos em Geral |
| MUNICIPIO DE ITUPEVA | R\$ | 1.617,40 | 14/04/2022 | Mar/22 | Durante | 5248/2022 | ; ISS VIVA SERVICES NF 101. | 5. Despesas Operacionais Diversas | 5.4. Impostos em Geral |
| MUNICIPIO DE ITUPEVA | R\$ | 623,63 | 14/04/2022 | Mar/22 | Durante | 5253/2022 | ; ISS ECO VALLORE NF. 8583. | 5. Despesas Operacionais Diversas | 5.4. Impostos em Geral |
| PERFIL GERENCIAMENTO OCUPACIONAL EIRELI | R\$ | 1.629,33 | 14/04/2022 | Mar/22 | Durante | 21444 | ; SERVIÇOS DE ESCRITÓRIO E APOIO ADMINISTRATIVO | 5. Despesas Operacionais Diversas | 5.1. Serviços Contábeis e Auditoria |
| RENATA ADRIANE GARCIA | R\$ | 6.800,00 | 14/04/2022 | Mar/22 | Durante | 32 | ; ASSESSORIA OU CONSULTORIA DE QUALQUER NATUREZA. | 5. Despesas Operacionais Diversas | 5.1. Serviços Contábeis e Auditoria |
| RM AUDITORIA CONTABIL. SS | R\$ | 7.000,00 | 14/04/2022 | Abr/22 | Durante | 5243/2022 | ; CONFORME DECRETO Nº 3.451/2021 E PROCESSO ADM: 16551-8/2021; HONORARIOS DE AUDITORIA | 5. Despesas Operacionais Diversas | 5.1. Serviços Contábeis e Auditoria |
| RM SERVIÇOS EMPRESARIAIS LTA - EPP | R\$ | 7.000,00 | 14/04/2022 | Abr/22 | Durante | 5245/2022 | ; CONFORME DECRETO Nº 3.451/2021 E PROCESSO ADM: 16551-8/2021; PRESTAÇÃO DE SERVIÇOS DE RH E FOLHA DE PAGAMENTO. | 5. Despesas Operacionais Diversas | 5.1. Serviços Contábeis e Auditoria |
| EMPORIO HOSPITALAR COMÉRCIO DE PRODUTOS CIRÚRGICOS HOSP. LTDA | R\$ | 589,33 | 18/04/2022 | Abr/22 | Durante | 5347/2022 | ; PRODUTOS HOSPITALARES. | 3. Materiais | 3.2. Material Médico Hospitalar |
| IBG INDÚSTRIA BRASILEIRA DE GASES LTDA | R\$ | 225,66 | 18/04/2022 | Abr/22 | Durante | 403656 | ; AQUISIÇÃO DE OXIGENIO. | 3. Materiais | 3.3. Gases Medicinais |

| | | | | | | | | | |
|--|-----|-----------|------------|--------|---------|-----------|---|-----------------------------------|---|
| IBG INDÚSTRIA BRASILEIRA DE GASES LTDA | R\$ | 338,49 | 18/04/2022 | Abr/22 | Durante | 403657 | ; AQUISIÇÃO DE OXIGENIO. | 3. Materiais | 3.3. Gases Medicinais |
| INVESTIMAR DE INTERCAMBIO COMERCIAL | R\$ | 2.375,75 | 18/04/2022 | Abr/22 | Durante | 5346/2022 | ; | 3. Materiais | 3.2. Material Médico Hospitalar |
| RENATA ADRIANE GARCIA | R\$ | 6.800,00 | 18/04/2022 | Fev/22 | Durante | 22 | ; ASSESSORIA OU CONSULTORIA, REF. 02/2022. | 5. Despesas Operacionais Diversas | 5.1. Serviços Contábeis e Auditoria |
| ACCESS GESTÃO DE DOCUMENTOS LTDA | R\$ | 2.267,98 | 19/04/2022 | Mar/22 | Durante | 19574 | ; GUARDA DE BENS DE QUALQUER ESPECIE. | 5. Despesas Operacionais Diversas | 5.3. Serviços e Despesas Administrativas |
| FARTEX HOSPITALAR LTDA | R\$ | 10.973,82 | 19/04/2022 | Mar/22 | Durante | 57 | ; PRODUTOS HOSPITALARES. | 3. Materiais | 3.1. Medicamentos e Drogas |
| FISCONSULT CONSULTORIA E GERENCIAMENTO CONTABIL LTDA | R\$ | 6.500,00 | 19/04/2022 | Fev/22 | Durante | 153 | ; ELABORAÇÃO DA PRESTAÇÃO DE CONTAS MENSAL 02/2022. | 5. Despesas Operacionais Diversas | 5.1. Serviços Contábeis e Auditoria |
| LCM PRODUTOS CIRÚRGICOS E ORTOPÉDICOS LTDA - ME | R\$ | 5.950,00 | 19/04/2022 | Abr/22 | Durante | 1642 | ; PRODUTOS CIRURGICOS. | 3. Materiais | 3.2. Material Médico Hospitalar |
| MINISTERIO DA ECONOMIA - RECEITA FEDERAL | R\$ | 136,73 | 19/04/2022 | Abr/22 | Durante | 5348/2022 | ; IRRF RESCISÓRIO | 1. Pessoal | 1.3. Encargos Sociais |
| MT COMERCIO DE PRODUTOS HOSPITALARES LTDA | R\$ | 10.950,00 | 19/04/2022 | Abr/22 | Durante | 15 | ; PRODUTOS HOSPITALARES. | 3. Materiais | 3.2. Material Médico Hospitalar |
| SM DA SILVA SERVIÇOS DE COMUNICAÇÃO | R\$ | 108,00 | 19/04/2022 | Mar/22 | Durante | 27188 | ; SERVIÇOS DE COMUNICAÇÃO. | 2. Serviços Contratados | 2.14. Contratação de Pessoa Jurídica - Tecnologia da Informação |
| SM DA SILVA SERVIÇOS DE COMUNICAÇÃO | R\$ | 580,00 | 19/04/2022 | Mar/22 | Durante | 27189 | ; SERVIÇOS DE COMUNICAÇÃO. | 2. Serviços Contratados | 2.14. Contratação de Pessoa Jurídica - Tecnologia da Informação |

| | | | | | | | | |
|---|----------------|------------|--------|---------|-----------|---|-------------------------|---|
| ULTRASOM EQUIPAMENTOS MEDICOS | R\$ 32.000,75 | 19/04/2022 | Mar/22 | Durante | 6516 | ; LOCAÇÃO DE EQUIPAMENTOS MÉDICOS. | 2. Serviços Contratados | 2.5. Contratação de Pessoa Jurídica - Exame de Tomografia |
| CAIXA ECONOMICA FEDERAL | R\$ 3.836,00 | 20/04/2022 | Abr/22 | Durante | RESCISÃO | ; FGTS SOBRE RESCISÃO DE CONTRATO DE TRABALHO. | 1. Pessoal | 1.5. Provisão Rescisão |
| ELIZANGELA SANTOS COSTA | R\$ 10.651,15 | 20/04/2022 | Abr/22 | Durante | 5467/2022 | ; RESCISÃO DE CONTRATO DE TRABALHO EM 12/04/2022. | 1. Pessoal | 1.5. Provisão Rescisão |
| MINISTERIO DA ECONOMIA - RECEITA FEDERAL | R\$ 202.438,41 | 20/04/2022 | Mar/22 | Durante | 5471/2022 | ; CONTRIBUIÇÕES PREVIDENCIÁRIAS (INSS) REF. MÊS 03/2022 CONF. DARF DA RECEITA FEDERAL - MINISTÉRIO DA ECONOMIA. | 1. Pessoal | 1.3. Encargos Sociais |
| ROSANGELA DE FRANÇA COUTINHO | R\$ 12.332,27 | 20/04/2022 | Abr/22 | Durante | 5468/2022 | ; RESCISÃO DE CONTRATO DE TRABALHO EM 13/04/2022. | 1. Pessoal | 1.5. Provisão Rescisão |
| CARVALHO LAURITO SERVIÇOS MEDICOS LTDA | R\$ 2.500,00 | 25/04/2022 | Mar/22 | Durante | 66 | ; | 2. Serviços Contratados | 2.1. Serviços Assistenciais - Médicos |
| CLINICA CHINELLATTO LTDA | R\$ 2.346,25 | 25/04/2022 | Mar/22 | Durante | 55 | ; | 2. Serviços Contratados | 2.1. Serviços Assistenciais - Médicos |
| CLINICA MEDICA MONTEIRO DA SILVA S/S LTDA | R\$ 10.558,12 | 25/04/2022 | Mar/22 | Durante | 745 | ; | 2. Serviços Contratados | 2.1. Serviços Assistenciais - Médicos |
| FARTEX HOSPITALAR LTDA | R\$ 4.410,00 | 25/04/2022 | Abr/22 | Durante | 70 | ; | 3. Materiais | 3.1. Medicamentos e Drogas |
| GLOBAL MED. SERVIÇOS MEDICOS LTDA | R\$ 696.774,69 | 25/04/2022 | Abr/22 | Durante | 193 | ; | 2. Serviços Contratados | 2.1. Serviços Assistenciais - Médicos |
| GSK ORTOPEdia LTDA | R\$ 3.750,00 | 25/04/2022 | Mar/22 | Durante | 11 | ; | 2. Serviços Contratados | 2.1. Serviços Assistenciais - Médicos |
| INSTITUTO DE ORTOPEdia E FRATURAS CAMPINAS S/S LTDA | R\$ 7.508,00 | 25/04/2022 | Mar/22 | Durante | 324 | ; | 2. Serviços Contratados | 2.1. Serviços Assistenciais - Médicos |
| IPRÃO SERVIÇOS MÉDICOS LTDA | R\$ 1.250,00 | 25/04/2022 | Mar/22 | Durante | 25 | ; | 2. Serviços Contratados | 2.1. Serviços Assistenciais - Médicos |
| LCM PRODUTOS CIRÚRGICOS E ORTOPÉDICOS LTDA - ME | R\$ 3.157,20 | 25/04/2022 | Abr/22 | Durante | 1693 | ; | 3. Materiais | 3.2. Material Médico Hospitalar |

| | | | | | | | | | |
|--|-----|-----------|------------|--------|---------|--------------------|---|----------------------------------|---------------------------------------|
| LCM PRODUTOS CIRÚRGICOS E ORTOPÉDICOS LTDA - ME | R\$ | 2.215,40 | 25/04/2022 | Abr/22 | Durante | 1695 | | 3. Materiais | 3.2. Material Médico Hospitalar |
| MAGALY SANTONI SERVICOS MEDICOS EIRELLI | R\$ | 39.417,00 | 25/04/2022 | Mar/22 | Durante | 128 | | 2. Serviços Contratados | 2.1. Serviços Assistenciais - Médicos |
| MEDMAIS COMERCIO DE MEDICAMENTOS LTDA | R\$ | 66,50 | 25/04/2022 | Abr/22 | Durante | 6938 | | 3. Materiais | 3.1. Medicamentos e Drogas |
| MT COMERCIO DE PRODUTOS HOSPITALARES LTDA | R\$ | 927,70 | 25/04/2022 | Abr/22 | Durante | 16 | | 3. Materiais | 3.2. Material Médico Hospitalar |
| NOW FARMA COM. DE MEDICAMENTOS LTDA | R\$ | 6.282,34 | 25/04/2022 | Abr/22 | Durante | 1434 | VALOR LIQUIDADO JÁ COM ABATIMENTO DA NF 1446 REF. A DEV DE MERCADORIA | 3. Materiais | 3.2. Material Médico Hospitalar |
| PRESTADORA DE SERVIÇOS MEDICOS FERREIRA E FREITAS LTDA | R\$ | 5.000,00 | 25/04/2022 | Mar/22 | Durante | 70 | | 2. Serviços Contratados | 2.1. Serviços Assistenciais - Médicos |
| PRISCILA DE OLIVEIRA BARBOSA ORTOPEDISTA | R\$ | 6.250,00 | 25/04/2022 | Mar/22 | Durante | 20 | | 2. Serviços Contratados | 2.1. Serviços Assistenciais - Médicos |
| RF DO BRASIL COMERCIO E SERVIÇOS LTDA - EPP | R\$ | 3.391,86 | 25/04/2022 | Mar/22 | Durante | 44672 | | 2. Serviços Contratados | 2.1. Serviços Assistenciais - Médicos |
| SMGM SERVIÇOS MÉDICOS LTDA | R\$ | 11.250,00 | 25/04/2022 | Mar/22 | Durante | 34 | | 2. Serviços Contratados | 2.1. Serviços Assistenciais - Médicos |
| CIA SAN.BAS.EST.S/PAULO-SABESP | R\$ | 9.583,94 | 28/04/2022 | Mar/22 | Durante | 332858456 - MAR/22 | PAGAMENTO DE CONTA DE CONSUMO SABESP REFERENTE DO MÊS DE MARÇO/2022. | 4. Serviços de Utilidade Pública | 4.1. Água e Esgoto |
| CIA SAN.BAS.EST.S/PAULO-SABESP | R\$ | 2.120,81 | 28/04/2022 | Mar/22 | Durante | 678438323 - MAR/22 | PAGAMENTO DE CONTA DE CONSUMO SABESP REFERENTE DO MÊS DE MARÇO/2022. | 4. Serviços de Utilidade Pública | 4.1. Água e Esgoto |
| NOW FARMA COM. DE MEDICAMENTOS LTDA | R\$ | 618,00 | 28/04/2022 | Abr/22 | Durante | 1439 | | 3. Materiais | 3.2. Material Médico Hospitalar |
| PATRICIA NAOMI DO AMARAL | R\$ | 228,22 | 28/04/2022 | Abr/22 | Durante | RESCISÃO | RESCISÃO DE CONTRATO DE TRABALHO EM 19/04/2022. | 1. Pessoal | 1.5. Provisão Rescisão |
| IBG INDÚSTRIA BRASILEIRA DE GASES LTDA | R\$ | 5.374,01 | 29/04/2022 | Abr/22 | Durante | 404908 | AQUISIÇÃO DE OXIGENIO. | 3. Materiais | 3.3. Gases Medicinais |

| | | | | | | | | |
|---|---------------|------------|--------|---------|-----------|--|-----------------------------------|--|
| CONTROLID INDUSTRIA, COMERCIO DE HARD | R\$ 333,72 | 03/05/2022 | Abr/22 | Durante | 396466 | ; SUPORTE TECNICO DE INFORMATICA. | 2. Serviços Contratados | 2.14. Contratação de Pessoa Jurídica - Tecnologia da Informação |
| EMPORIO HOSPITALAR COMÉRCIO DE PRODUTOS CIRÚRGICOS HOSP. LTDA | R\$ 150,18 | 03/05/2022 | Abr/22 | Durante | 660804 | ; PRODUTOS CIRURGICOS. | 3. Materiais | 3.1. Medicamentos e Drogas |
| LCM PRODUTOS CIRÚRGICOS E ORTOPÉDICOS LTDA - ME | R\$ 1.518,88 | 03/05/2022 | Abr/22 | Durante | 1702 | ; PRODUTOS CIRURGICOS. | 3. Materiais | 3.2. Material Médico Hospitalar |
| MEDMAIS COMERCIO DE MEDICAMENTOS LTDA | R\$ 2.210,00 | 03/05/2022 | Mai/22 | Durante | 6951 | ; AQUISIÇÃO DE MEDICAMENTOS. | 3. Materiais | 3.1. Medicamentos e Drogas |
| MT COMERCIO DE PRODUTOS HOSPITALARES LTDA | R\$ 3.630,15 | 03/05/2022 | Abr/22 | Durante | 17 | ; PRODUTOS HOSPILARES. | 3. Materiais | 3.2. Material Médico Hospitalar |
| LABORATORIOS INDAIATUBA J. A. LTDA - ME | R\$ 79.898,26 | 04/05/2022 | Abr/22 | Durante | 952 | ; EXAMES MÉDICOS | 2. Serviços Contratados | 2.7. Contratação de Pessoa Jurídica - Exame Laboratorial |
| ANA C. FERREIRA DA SILVA SERVIÇOS FARMACEUTICOS | R\$ 10.000,00 | 05/05/2022 | Abr/22 | Durante | 11 | - SERV. RESPONSABILIDADE TECNICO FARMACÊUTICO. | 2. Serviços Contratados | 2.2. Contratação de Pessoa Jurídica - Analista Sistema, Psicólogo, Serviço Social, Fisioterapeuta e Farmacêutico |
| CAIXA ECONOMICA FEDERAL | R\$ 36.187,22 | 05/05/2022 | Abr/22 | Durante | 6540/2022 | - FGTS REF. MÊS 04/2022 | 1. Pessoal | 1.3. Encargos Sociais |
| EDUARDO STUCCHI MACHADO ME | R\$ 6.000,00 | 05/05/2022 | Abr/22 | Durante | 17 | - SERVIÇOS ADMINISTRATIVOS. | 5. Despesas Operacionais Diversas | 5.1. Serviços Contábeis e Auditoria |

| | | | | | | | | | |
|---|-----|------------|------------|--------|---------|-----------|--|-----------------------------------|--|
| FIORIN E FIORIN SERVIÇOS MÉDICOS LTDA | R\$ | 1.1.000,00 | 05/05/2022 | Abr/22 | Durante | 179 | . SERVS. COORD. ENFERMAGEM. | 1. Pessoal | 1.1. Salários |
| JUND PREST SERVIÇOS DE LIMPEZA E VIGILANCIA LTDA. | R\$ | 55.692,00 | 05/05/2022 | Abr/22 | Durante | 412 | . SERVIÇOS DE CONTROLADOR DE ACESSO. | 2. Serviços Contratados | 2.3. Contratação de Pessoa Jurídica - Controle Acesso |
| MÁRIA APARECIDA DE SOUZA SANTOS ORTOPEDIA - EPP | R\$ | 9.854,25 | 05/05/2022 | Abr/22 | Durante | 55 | . SERVIÇOS DE GESSO E IMOBILIZAÇÃO ORTOPÉDICA. | 1. Pessoal | 1.1. Salários |
| MUNICÍPIO DE ITUPEVA | R\$ | 415.390,93 | 05/05/2022 | Abr/22 | Durante | 6427/2022 | . FOLHA DE PAGAMENTO 04/2022. | 1. Pessoal | 1.1. Salários |
| THIAGO MONTEIRO FISIOTERAPIA | R\$ | 37.400,00 | 05/05/2022 | Abr/22 | Durante | 84 | . PLANTÕES DIURNOS. | 2. Serviços Contratados | 2.2. Contratação de Pessoa Jurídica - Analista Sistema, Psicólogo, Serviço Social, Fisioterapia e Farmacêutico |
| VB SERVIÇOS COM. E ADMINISTRAÇÃO LTDA | R\$ | 72.716,63 | 05/05/2022 | Mai/22 | Durante | 13217247 | . VALE ALIMENTAÇÃO E VALE COMBUSTÍVEL. | 1. Pessoal | 1.4. Benefícios |
| VIVA SERVICES FACILITIES MANUTENÇÃO E TERCEIRIZAÇÃO | R\$ | 65.787,75 | 05/05/2022 | Abr/22 | Durante | 103 | . SERVS. RECEPÇÃO HOSPITAL. | 1. Pessoal | 1.1. Salários |
| COMERCIAL CIRURGICA RIOCLARENSE LTDA | R\$ | 13.812,90 | 06/05/2022 | Mai/22 | Durante | 1570867 | . MEDICAMENTOS. | 3. Materiais | 3.1. Medicamentos e Drogas |
| EMPORIO HOSPITALAR COMÉRCIO DE PRODUTOS CIRÚRGICOS HOSP. LTDA | R\$ | 619,39 | 06/05/2022 | Abr/22 | Durante | 661024 | . PRODUTOS HOSPITALARES. | 3. Materiais | 3.2. Material Médico Hospitalar |
| IBG INDÚSTRIA BRASILEIRA DE GASES LTDA | R\$ | 564,16 | 06/05/2022 | Mai/22 | Durante | 405859 | . OXIGÊNIO COMPRIMIDO. | 3. Materiais | 3.3. Gases Medicinais |
| JEANNE CHRISLEY ASSIS OLIVEIRA | R\$ | 5.000,00 | 06/05/2022 | Abr/22 | Durante | 62 | . SERVIÇOS ADMINISTRATIVOS | 5. Despesas Operacionais Diversas | 5.1. Serviços Contábeis e Auditoria |
| RENATA ADRIANE GARCIA | R\$ | 6.800,00 | 06/05/2022 | Abr/22 | Durante | 6484/2022 | . ASSESSORIA OU CONSULTORIA DE QUALQUER NATUREZA, REF. 04/2022 | 5. Despesas Operacionais Diversas | 5.1. Serviços Contábeis e Auditoria |

| | | | | | | | | |
|--|-----|------------|------------|--------|---------|--------|-----------------------------------|---|
| STRA NEGOCIOS EM SAUDE E BEM ESTAR LTDA | R\$ | 478,00 | 06/05/2022 | Mai/22 | Durante | 35214 | 5. Despesas Operacionais Diversas | 5.3. Serviços e Despesas Administrativas |
| IBG INDÚSTRIA BRASILEIRA DE GASES LTDA | R\$ | 1.658,62 | 10/05/2022 | Mai/22 | Durante | 153073 | 3. Materiais | 3.3. Gases Medicinais |
| IBG INDÚSTRIA BRASILEIRA DE GASES LTDA | R\$ | 1.353,98 | 10/05/2022 | Mai/22 | Durante | 153074 | 3. Materiais | 3.3. Gases Medicinais |
| IBG INDÚSTRIA BRASILEIRA DE GASES LTDA | R\$ | 229,16 | 10/05/2022 | Mai/22 | Durante | 5489 | 3. Materiais | 3.3. Gases Medicinais |
| IMP SERVICOS DE INFORMATICA LTDA - ME | R\$ | 2.600,00 | 10/05/2022 | Abr/22 | Durante | 2240 | 2. Serviços Contratados | 2.14. Contratação de Pessoa Jurídica - Tecnologia da Informação |
| INTEGRAL NUTRI ALIMENTAÇÃO E SERV. EIRELI | R\$ | 30.012,55 | 10/05/2022 | Abr/22 | Durante | 130 | 2. Serviços Contratados | 2.12. Contratação de Pessoa Jurídica - Nutrição |
| INTEGRAL NUTRI ALIMENTAÇÃO E SERV. EIRELI | R\$ | 141.819,06 | 10/05/2022 | Abr/22 | Durante | 876 | 2. Serviços Contratados | 2.12. Contratação de Pessoa Jurídica - Nutrição |
| LCMG TRANSPORTES LTDA - ME | R\$ | 1.936,00 | 10/05/2022 | Abr/22 | Durante | 11129 | 5. Despesas Operacionais Diversas | 5.3. Serviços e Despesas Administrativas |
| LUMINA CLINICA DE DIAGNOSTICOS POR IMAGEM LTDA | R\$ | 9.385,00 | 10/05/2022 | Abr/22 | Durante | 1021 | 2. Serviços Contratados | 2.6. Contratação de Pessoa Jurídica - Exame de Ultrassonografia |
| MEDMAIS COMERCIO DE MEDICAMENTOS LTDA | R\$ | 7.408,78 | 10/05/2022 | Mai/22 | Durante | 6973 | 3. Materiais | 3.1. Medicamentos e Drogas |

| | | | | | | | | |
|---|-----|-----------|------------|--------|---------|---------|-----------------------------------|---|
| R.L. DA SILVA COMÉRCIO DE BEBIDAS - ME | R\$ | 80,00 | 10/05/2022 | Mai/22 | Durante | 5554 | 2. Serviços Contratados | 2.12. Contratação de Pessoa Jurídica - Nutrição |
| RAGE FOODS ALIMENTAÇÃO COMERCIO E SERVIÇOS EIRELI | R\$ | 11.983,52 | 10/05/2022 | Mai/22 | Durante | 25 | 2. Serviços Contratados | 2.12. Contratação de Pessoa Jurídica - Nutrição |
| ROMILDO MARTINS CARDOSO | R\$ | 903,12 | 10/05/2022 | Abr/22 | Durante | 1502 | 5. Despesas Operacionais Diversas | 5.3. Serviços e Despesas Administrativas |
| SID - SERVIÇOS DE IMAGEM E DIAGNOSTICO LTDA | R\$ | 27.718,60 | 10/05/2022 | Abr/22 | Durante | 410 | 2. Serviços Contratados | 2.5. Contratação de Pessoa Jurídica - Exame de Tomografia |
| SID - SERVIÇOS DE IMAGEM E DIAGNOSTICO LTDA | R\$ | 29.500,00 | 10/05/2022 | Abr/22 | Durante | 223 | 5. Despesas Operacionais Diversas | 5.3. Serviços e Despesas Administrativas |
| COMERCIAL CIRURGICA RIOCLARENSE LTDA | R\$ | 828,57 | 11/05/2022 | Mai/22 | Durante | 1573375 | 3. Materiais | 3.1. Medicamentos e Drogas |
| COMERCIAL LEMAX ARTIGOS DE PAPELARIA LTDA | R\$ | 2.816,30 | 11/05/2022 | Mai/22 | Durante | 181398 | 5. Despesas Operacionais Diversas | 5.3. Serviços e Despesas Administrativas |
| DISOLUTION T.I. ASSES. EM TECNOLOGIA DA INFORMAÇÃO LTDA | R\$ | 2.590,00 | 11/05/2022 | Abr/22 | Durante | 237 | 2. Serviços Contratados | 2.14. Contratação de Pessoa Jurídica - Tecnologia da Informação |
| ECO-VALLORRE GESTAO E VALORIZACAO AMBIENTAL LTDA - ME | R\$ | 25.790,43 | 11/05/2022 | Abr/22 | Durante | 9147 | 2. Serviços Contratados | 2.11. Contratação de Pessoa Jurídica - Lixo Hospitalar |

| | | | | | | | | |
|---|-----|-----------|------------|--------|---------|-----------|-------------------------------------|--|
| MEDMAIS COMERCIO DE MEDICAMENTOS LTDA | R\$ | 344,20 | 11/05/2022 | Mai/22 | Durante | 3066 | | 3.1. Medicamentos e Drogas |
| MEDMAIS COMERCIO DE MEDICAMENTOS LTDA | R\$ | 7,10 | 11/05/2022 | Mai/22 | Durante | 6837/2022 | - JUROS REF. NF 3066 | 3.1. Medicamentos e Drogas |
| MIYAOKA SOCIEDADE INDIVIDUAL DE ADVOCACIA | R\$ | 14.502,00 | 11/05/2022 | Abr/22 | Durante | 61 | - CONSULTORIA E ASSESSORIA JURIDICA | 5.2. Serviços Operacionais Diversas |
| MT COMERCIO DE PRODUTOS HOSPITALARES LTDA | R\$ | 2.032,20 | 11/05/2022 | Abr/22 | Durante | 18 | | 3.2. Material Médico Hospitalar |
| MT COMERCIO DE PRODUTOS HOSPITALARES LTDA | R\$ | 243,86 | 11/05/2022 | Mai/22 | Durante | 6841/2022 | - JUROS REF. NF 18 | 3.2. Material Médico Hospitalar |
| TDR CONSERVAÇÃO E MANUTENÇÃO LTDA | R\$ | 77.000,00 | 11/05/2022 | Abr/22 | Durante | 107 | | 2.10. Contratação de Pessoa Jurídica - Lavanderia |
| TDR CONSERVAÇÃO E MANUTENÇÃO LTDA | R\$ | 91.400,00 | 11/05/2022 | Abr/22 | Durante | 48 | | 2.13. Contratação de Pessoa Jurídica - Serviço de Higiene |
| TDR CONSERVAÇÃO E MANUTENÇÃO LTDA | R\$ | 29.450,00 | 11/05/2022 | Abr/22 | Durante | 50 | | 2.15. Manutenção Preventiva Equipamentos / Predial e Investimentos |
| TOLESUL DISTRIBUIDORA DE MEDICAMENTOS LTDA. | R\$ | 9.587,00 | 11/05/2022 | Abr/22 | Durante | 1943 | | 3.1. Medicamentos e Drogas |
| TOLESUL DISTRIBUIDORA DE MEDICAMENTOS LTDA. | R\$ | 1.480,00 | 11/05/2022 | Abr/22 | Durante | 1995 | | 3.1. Medicamentos e Drogas |
| TOLESUL DISTRIBUIDORA DE MEDICAMENTOS LTDA. | R\$ | 314,81 | 11/05/2022 | Abr/22 | Durante | 6842/2022 | - JUROS REF. NF 1943 | 3.1. Medicamentos e Drogas |

| | | | | | | | |
|---|--------------|------------|--------|---------|-----------|-----------------------------------|--|
| BERTONCELLO & BARUZZI OTORRINO E FONIA LTDA | R\$ 4.000,00 | 12/05/2022 | Abr/22 | Durante | 50 | 2. Serviços Contratados | 2.2. Contratação de Pessoa Jurídica - Analista Sistema, Psicólogo, Serviço Social, Fisioterapeuta e Farmacêutico |
| FARTEX HOSPITALAR LTDA | R\$ 661,50 | 12/05/2022 | Abr/22 | Durante | 88 | 3. Materiais | 3.1. Medicamentos e Drogas |
| MARIA HELENA SCIPIONI 03823943804 | R\$ 3.000,00 | 12/05/2022 | Abr/22 | Durante | 64 | 2. Serviços Contratados | 2.2. Contratação de Pessoa Jurídica - Analista Sistema, Psicólogo, Serviço Social, Fisioterapeuta e Farmacêutico |
| MEDMAIS COMERCIO DE MEDICAMENTOS LTDA | R\$ 1.030,00 | 12/05/2022 | Mai/22 | Durante | 6978 | 3. Materiais | 3.1. Medicamentos e Drogas |
| MUNICIPIO DE ITUPEVA | R\$ 1.795,31 | 12/05/2022 | Abr/22 | Durante | 6688/2022 | 5. Despesas Operacionais Diversas | 5.4. Impostos em Geral |
| MUNICIPIO DE ITUPEVA | R\$ 575,64 | 12/05/2022 | Abr/22 | Durante | 6717/2022 | 5. Despesas Operacionais Diversas | 5.4. Impostos em Geral |
| MUNICIPIO DE ITUPEVA | R\$ 198,13 | 12/05/2022 | Abr/22 | Durante | 6714/2022 | 5. Despesas Operacionais Diversas | 5.4. Impostos em Geral |
| MUNICIPIO DE ITUPEVA | R\$ 846,32 | 12/05/2022 | Abr/22 | Durante | 6716/2022 | 5. Despesas Operacionais Diversas | 5.4. Impostos em Geral |

| | | | | | | | | | |
|---|-----|----------|------------|--------|---------|-----------------------|---|-----------------------------------|--|
| MUNICIPIO DE ITUPEVA | R\$ | 63,31 | 12/05/2022 | Abr/22 | Durante | 6872/2022 | - JUROS REF. ISS DA NF 8853 | 5. Despesas Operacionais Diversas | 5.4. Impostos em Geral |
| MUNICIPIO DE ITUPEVA | R\$ | 3.355,83 | 12/05/2022 | Abr/22 | Durante | 6715/2022 | IMPOSTO E JUROS REF. ISS DA NF 397 JUIND PREST. | 5. Despesas Operacionais Diversas | 5.4. Impostos em Geral |
| EMPORIO HOSPITALAR COMÉRCIO DE PRODUTOS CIRÚRGICOS HOSP. LTDA | R\$ | 232,26 | 13/05/2022 | Abr/22 | Durante | 662263 | | 3. Materiais | 3.1. Medicamentos e Drogas |
| TOLESUL DISTRIBUIDORA DE MEDICAMENTOS LTDA. | R\$ | 817,00 | 13/05/2022 | Abr/22 | Durante | 2061 | | 3. Materiais | 3.1. Medicamentos e Drogas |
| PERFIL GERENCIAMENTO OCUPACIONAL EIRELI | R\$ | 1.849,35 | 16/05/2022 | Abr/22 | Durante | 21766 | | 5. Despesas Operacionais Diversas | 5.1. Serviços Contábeis e Auditoria |
| MEDMAIS COMERCIO DE MEDICAMENTOS LTDA | R\$ | 678,00 | 17/05/2022 | Mai/22 | Durante | 7020 | | 3. Materiais | 3.1. Medicamentos e Drogas |
| CARLOS EDUARDO ROMERO VICENT | R\$ | 350,28 | 18/05/2022 | Mai/22 | Durante | 174968 - SIQUEIRA E | ; REEMBOLSO DE DESPESA DE VIAGEM PELO PERIODO DE 01/04/2022 À 06/05/2022 CONF. OFÍCIO 229/2022 DA ASSOCIAÇÃO PLURAL | 5. Despesas Operacionais Diversas | 5.3. Serviços e Despesas Administrativas |
| CARLOS EDUARDO ROMERO VICENT | R\$ | 273,40 | 18/05/2022 | Mai/22 | Durante | 17672 - ITUPEVA PLAZA | ; REEMBOLSO DE DESPESA DE VIAGEM PELO PERIODO DE 01/04/2022 À 06/05/2022 CONF. OFÍCIO 229/2022 DA ASSOCIAÇÃO PLURAL | 5. Despesas Operacionais Diversas | 5.3. Serviços e Despesas Administrativas |
| CARLOS EDUARDO ROMERO VICENT | R\$ | 387,00 | 18/05/2022 | Mai/22 | Durante | 17729 ITUPEVA PLAZA | ; REEMBOLSO DE DESPESA DE VIAGEM PELO PERIODO DE 01/04/2022 À 06/05/2022 CONF. OFÍCIO 229/2022 DA ASSOCIAÇÃO PLURAL | 5. Despesas Operacionais Diversas | 5.3. Serviços e Despesas Administrativas |
| CARLOS EDUARDO ROMERO VICENT | R\$ | 387,00 | 18/05/2022 | Abr/22 | Durante | 17769 ITUPEVA PLAZA | ; REEMBOLSO DE DESPESA DE VIAGEM PELO PERIODO DE 01/04/2022 À 06/05/2022 CONF. OFÍCIO 229/2022 DA ASSOCIAÇÃO PLURAL | 5. Despesas Operacionais Diversas | 5.3. Serviços e Despesas Administrativas |
| CARLOS EDUARDO ROMERO VICENT | R\$ | 395,16 | 18/05/2022 | Abr/22 | Durante | 182273 - SIQUEIRA E | ; REEMBOLSO DE DESPESA DE VIAGEM PELO PERIODO DE 01/04/2022 À 06/05/2022 CONF. OFÍCIO 229/2022 DA ASSOCIAÇÃO PLURAL | 5. Despesas Operacionais Diversas | 5.3. Serviços e Despesas Administrativas |
| CARLOS EDUARDO ROMERO VICENT | R\$ | 344,72 | 18/05/2022 | Abr/22 | Durante | 188692 SIQUEIRA E CA | ; REEMBOLSO DE DESPESA DE VIAGEM PELO PERIODO DE 01/04/2022 À 06/05/2022 CONF. OFÍCIO 229/2022 DA ASSOCIAÇÃO PLURAL | 5. Despesas Operacionais Diversas | 5.3. Serviços e Despesas Administrativas |

| | | | | | | | | | |
|--|-----|----------|------------|--------|---------|----------------------|--|-----------------------------------|--|
| CARLOS EDUARDO ROMERO VICENT | R\$ | 173,27 | 18/05/2022 | Abr/22 | Durante | 205012 SIQUEIRA E CA | : REEMBOLSO DE DESPESA DE VIAGEM PELO PERIODO DE 01/04/2022 À 06/05/2022 CONF. OFÍCIO 229/2022 DA ASSOCIAÇÃO PLURAL. | 5. Despesas Operacionais Diversas | 5.3. Serviços e Despesas Administrativas |
| CARLOS EDUARDO ROMERO VICENT | R\$ | 336,22 | 18/05/2022 | Abr/22 | Durante | 212172 SIQUEIRA E CA | : REEMBOLSO DE DESPESA DE VIAGEM PELO PERIODO DE 01/04/2022 À 06/05/2022 CONF. OFÍCIO 229/2022 DA ASSOCIAÇÃO PLURAL. | 5. Despesas Operacionais Diversas | 5.3. Serviços e Despesas Administrativas |
| CARLOS EDUARDO ROMERO VICENT | R\$ | 1.051,20 | 18/05/2022 | Abr/22 | Durante | 21504 OFICINA COMPUT | : REEMBOLSO DE DESPESA DE VIAGEM PELO PERIODO DE 01/04/2022 À 06/05/2022 CONF. OFÍCIO 229/2022 DA ASSOCIAÇÃO PLURAL. | 5. Despesas Operacionais Diversas | 5.3. Serviços e Despesas Administrativas |
| CARLOS EDUARDO ROMERO VICENT | R\$ | 327,29 | 18/05/2022 | Abr/22 | Durante | 230160 POSTO SANTOUR | : REEMBOLSO DE DESPESA DE VIAGEM PELO PERIODO DE 01/04/2022 À 06/05/2022 CONF. OFÍCIO 229/2022 DA ASSOCIAÇÃO PLURAL. | 5. Despesas Operacionais Diversas | 5.3. Serviços e Despesas Administrativas |
| CARLOS EDUARDO ROMERO VICENT | R\$ | 313,00 | 18/05/2022 | Abr/22 | Durante | 9077 HOTEL ITUPEVA T | : REEMBOLSO DE DESPESA DE VIAGEM PELO PERIODO DE 01/04/2022 À 06/05/2022 CONF. OFÍCIO 229/2022 DA ASSOCIAÇÃO PLURAL. | 5. Despesas Operacionais Diversas | 5.3. Serviços e Despesas Administrativas |
| CARLOS EDUARDO ROMERO VICENT | R\$ | 313,00 | 18/05/2022 | Abr/22 | Durante | 9099 HOTEL ITUPEVA | : REEMBOLSO DE DESPESA DE VIAGEM PELO PERIODO DE 01/04/2022 À 06/05/2022 CONF. OFÍCIO 229/2022 DA ASSOCIAÇÃO PLURAL. | 5. Despesas Operacionais Diversas | 5.3. Serviços e Despesas Administrativas |
| COMERCIAL CIRURGICA RIOCLARENSE LTDA | R\$ | 902,25 | 18/05/2022 | Mai/22 | Durante | 1576789 | : PAGAMENTO DE CONTA DE CONSUMO REFERENTE. | 3. Materiais | 3.1. Medicamentos e Drogas |
| IBG INDÚSTRIA BRASILEIRA DE GASES LTDA | R\$ | 7.242,28 | 18/05/2022 | Mai/22 | Durante | 406943 | | 3. Materiais | 3.3. Gases Medicinais |
| RM AUDITORIA CONTABIL SS | R\$ | 146,99 | 18/05/2022 | Abr/22 | Durante | 7146/2022 | : JUROS REF. BOLETO 99 | 5. Despesas Operacionais Diversas | 5.1. Serviços Contábeis e Auditoria |
| RM AUDITORIA CONTABIL SS | R\$ | 7.000,00 | 18/05/2022 | Mai/22 | Durante | 99 | | 5. Despesas Operacionais Diversas | 5.1. Serviços Contábeis e Auditoria |
| RM SERVIÇOS EMPRESARIAIS LTA - EPP | R\$ | 7.000,00 | 18/05/2022 | Mai/22 | Durante | 1158 | : SERVIÇOS DE RH/FOLHA DE PAGAMENTO. | 5. Despesas Operacionais Diversas | 5.1. Serviços Contábeis e Auditoria |
| RM SERVIÇOS EMPRESARIAIS LTA - EPP | R\$ | 146,99 | 18/05/2022 | Abr/22 | Durante | 7148/2022 | : JUROS REF. NF 1158. | 5. Despesas Operacionais Diversas | 5.1. Serviços Contábeis e Auditoria |
| TELEFONICA BRASIL S.A. | R\$ | 1.282,71 | 18/05/2022 | Abr/22 | Durante | 4591-1220 - ABR/22 | : PAGAMENTO DE CONTA DE CONSUMO REFERENTE ABRIL DE 2022. | 4. Serviços de Utilidade Pública | 4.3. Telefones |

| | | | | | | | | | |
|--|-----|------------|------------|--------|---------|--------------------|--|-----------------------------------|--|
| TELEFONICA BRASIL S.A. | R\$ | 1.181,60 | 18/05/2022 | Abr/22 | Durante | 4591-8710 - ABR/22 | : PAGAMENTO DE CONTA DE CONSUMO REFERENTE ABRIL DE 2022. | 4. Serviços de Utilidade Pública | 4.3. Telefones |
| ACCESS GESTÃO DE DOCUMENTOS LTDA | R\$ | 2.894,80 | 19/05/2022 | Abr/22 | Durante | 20033 | . | 5. Despesas Operacionais Diversas | 5.3. Serviços e Despesas Administrativas |
| TELEFONICA BRASIL S.A. | R\$ | 123,28 | 19/05/2022 | Abr/22 | Durante | 4496-3648 - ABR/22 | . PAGAMENTO DE CONTAS DE TELEFONE (TELEFONICA/VIVO) | 4. Serviços de Utilidade Pública | 4.3. Telefones |
| TELEFONICA BRASIL S.A. | R\$ | 123,28 | 19/05/2022 | Mai/22 | Durante | 4496-3648 - MAI/22 | . PAGAMENTO DE CONTAS DE TELEFONE (TELEFONICA/VIVO) | 4. Serviços de Utilidade Pública | 4.3. Telefones |
| TELEFONICA BRASIL S.A. | R\$ | 97,92 | 19/05/2022 | Abr/22 | Durante | 4591-1962 - ABR/22 | . PAGAMENTO DE CONTAS DE TELEFONE (TELEFONICA/VIVO) | 4. Serviços de Utilidade Pública | 4.3. Telefones |
| TELEFONICA BRASIL S.A. | R\$ | 97,92 | 19/05/2022 | Mai/22 | Durante | 4591-1962 - MAI/22 | . PAGAMENTO DE CONTAS DE TELEFONE (TELEFONICA/VIVO) | 4. Serviços de Utilidade Pública | 4.3. Telefones |
| DOUGLAS FRANCISCO PAES | R\$ | 4.984,29 | 20/05/2022 | Mai/22 | Durante | 7196/2022 | . RESCISÃO | 1. Pessoal | 1.5. Provisão Rescisão |
| FARTEX HOSPITALAR LTDA | R\$ | 16.092,30 | 20/05/2022 | Mai/22 | Durante | 94 | . PAGAMENTO DE FORNECEDOR: MATERIAL HOSPITALAR | 3. Materiais | 3.1. Medicamentos e Drogas |
| FISCONSULT CONSULTORIA E GERENCIAMENTO CONTABIL LTDA | R\$ | 6.500,00 | 20/05/2022 | Mar/22 | Durante | 159 | : PAGAMENTO DE FORNECEDOR: SERVIÇOS DE CONSULTORIA | 5. Despesas Operacionais Diversas | 5.1. Serviços Contábeis e Auditoria |
| MINISTERIO DA ECONOMIA - RECEITA FEDERAL | R\$ | 27.666,60 | 20/05/2022 | Abr/22 | Durante | 7199/2022 | : IRRF FOLHA 04/2022 | 1. Pessoal | 1.3. Encargos Sociais |
| MINISTERIO DA ECONOMIA - RECEITA FEDERAL | R\$ | 15.351,49 | 20/05/2022 | Abr/22 | Durante | 7200/2022 | : IRRF 04/2022 | 1. Pessoal | 1.3. Encargos Sociais |
| MINISTERIO DA ECONOMIA - RECEITA FEDERAL | R\$ | 669,60 | 20/05/2022 | Mar/22 | Durante | 7202/2022 | : CSRF 03/2022 | 1. Pessoal | 1.3. Encargos Sociais |
| MINISTERIO DA ECONOMIA - RECEITA FEDERAL | R\$ | 49.151,73 | 20/05/2022 | Abr/22 | Durante | 7204/2022 | : CSRF 04/2022 | 1. Pessoal | 1.3. Encargos Sociais |
| MINISTERIO DA ECONOMIA - RECEITA FEDERAL | R\$ | 202.484,06 | 20/05/2022 | Abr/22 | Durante | 7209/2022 | : CONTRIBUIÇÕES PREVIDENCIÁRIAS (INSS) REF. MÊS 04/2022 CONF. DARF DA RECEITA FEDERAL - MINISTÉRIO DA ECONOMIA | 1. Pessoal | 1.3. Encargos Sociais |

| | | | | | | | | | |
|---|-----|-----------|------------|--------|---------|--------------------|--|-----------------------------------|---|
| S&L SOUSA SERVIÇOS E APOIO ADMINISTRATIVO LTDA | R\$ | 9.925,00 | 20/05/2022 | Mai/22 | Durante | 196 | PAGAMENTO DE FORNECEDOR: SERVIÇOS DE APOIO ADMINISTRATIVO | 5. Despesas Operacionais Diversas | 5.1. Serviços Contábeis e Auditoria |
| SM DA SILVA SERVIÇOS DE COMUNICAÇÃO | R\$ | 108,00 | 20/05/2022 | Abr/22 | Durante | 273349 | PAGAMENTO DE FORNECEDOR: INTERNET | 2. Serviços Contratados | 2.14. Contratação de Pessoa Jurídica - Tecnologia da Informação |
| SM DA SILVA SERVIÇOS DE COMUNICAÇÃO | R\$ | 580,00 | 20/05/2022 | Abr/22 | Durante | 273354 | PAGAMENTO DE FORNECEDOR: INTERNET | 2. Serviços Contratados | 2.14. Contratação de Pessoa Jurídica - Tecnologia da Informação |
| ULTRASOM EQUIPAMENTOS MEDICOS | R\$ | 32.000,75 | 20/05/2022 | Abr/22 | Durante | 6824 | PAGAMENTO DE FORNECEDOR: LOCAÇÃO DE EQUIPAMENTO HOSPITALAR | 2. Serviços Contratados | 2.5. Contratação de Pessoa Jurídica - Exame de Tomografia |
| CIA SAN.BAS. EST./PAULO-SABESP | R\$ | 1.672,07 | 23/05/2022 | Abr/22 | Durante | 678498323 - ABR/22 | SABESP REF. MÊS 04/2022 | 4. Serviços de Utilidade Pública | 4.1. Água e Esgoto |
| LCM PRODUTOS CIRÚRGICOS E ORTOPÉDICOS LTDA - ME | R\$ | 1.534,50 | 23/05/2022 | Mai/22 | Durante | 1729 | | 3. Materiais | 3.2. Material Médico Hospitalar |
| LCM PRODUTOS CIRÚRGICOS E ORTOPÉDICOS LTDA - ME | R\$ | 3.365,68 | 23/05/2022 | Mai/22 | Durante | 1731 | | 3. Materiais | 3.2. Material Médico Hospitalar |
| MEDMAIS COMERCIO DE MEDICAMENTOS LTDA | R\$ | 68,50 | 23/05/2022 | Mai/22 | Durante | 7077 | | 3. Materiais | 3.1. Medicamentos e Drogas |
| MEDMAIS COMERCIO DE MEDICAMENTOS LTDA | R\$ | 1.050,00 | 23/05/2022 | Mai/22 | Durante | 7082 | | 3. Materiais | 3.1. Medicamentos e Drogas |
| MEDMAIS COMERCIO DE MEDICAMENTOS LTDA | R\$ | 2.625,00 | 23/05/2022 | Mai/22 | Durante | 7091 | | 3. Materiais | 3.1. Medicamentos e Drogas |
| MINISTERIO DA ECONOMIA - RECEITA FEDERAL | R\$ | 4.765,86 | 23/05/2022 | Abr/22 | Durante | 7256/2022 | PIS 04/2022. | 1. Pessoal | 1.3. Encargos Sociais |

| | | | | | | |
|--|----------------|------------|--------|---------|---------------------|---------------------------------------|
| MT COMERCIO DE PRODUTOS HOSPITALARES LTDA | R\$ 4.368,80 | 23/05/2022 | Mai/22 | Durante | 19 | 3.2. Material Médico Hospitalar |
| MT COMERCIO DE PRODUTOS HOSPITALARES LTDA | R\$ 1.703,90 | 23/05/2022 | Mai/22 | Durante | 20 | 3.2. Material Médico Hospitalar |
| NOW FARMA COM. DE MEDICAMENTOS LTDA | R\$ 8.448,59 | 23/05/2022 | Mai/22 | Durante | 1551 | 3.2. Material Médico Hospitalar |
| CARVALHO LAURITO SERVIÇOS MEDICOS LTDA | R\$ 1.250,00 | 24/05/2022 | Abr/22 | Durante | 70 | 2.1. Serviços Assistenciais - Médicos |
| CLINICA CHINELLATTO LTDA | R\$ 2.932,81 | 24/05/2022 | Abr/22 | Durante | 70 | 2.1. Serviços Assistenciais - Médicos |
| CLINICA MEDICA MONTEIRO DA SILVA S/S LTDA | R\$ 8.798,43 | 24/05/2022 | Abr/22 | Durante | 755 | 2.1. Serviços Assistenciais - Médicos |
| COMPANHIA PIRATINGA DE FORÇA E LUZ | R\$ 24.298,13 | 24/05/2022 | Abr/22 | Durante | 4000180619 - ABR/22 | 4.2. Energia |
| GLOBAL MED. SERVIÇOS MEDICOS LTDA | R\$ 662.674,02 | 24/05/2022 | Abr/22 | Durante | 199 | 2.1. Serviços Assistenciais - Médicos |
| GSK ORTOPEDIA LTDA | R\$ 6.250,00 | 24/05/2022 | Abr/22 | Durante | 12 | 2.1. Serviços Assistenciais - Médicos |
| INSTITUTO DE ORTOPEDIA E FRATURAS CAMPINAS S/S LTDA | R\$ 7.508,00 | 24/05/2022 | Abr/22 | Durante | 330 | 2.1. Serviços Assistenciais - Médicos |
| MAGALY SANTONI SERVIÇOS MEDICOS EIRELI | R\$ 39.417,00 | 24/05/2022 | Abr/22 | Durante | 130 | 2.1. Serviços Assistenciais - Médicos |
| MT COMERCIO DE PRODUTOS HOSPITALARES LTDA | R\$ 560,10 | 24/05/2022 | Mai/22 | Durante | 23 | 3.2. Material Médico Hospitalar |
| PRESTADORA DE SERVIÇOS MEDICOS FERREIRA E FREITAS LTDA | R\$ 5.000,00 | 24/05/2022 | Abr/22 | Durante | 72 | 2.1. Serviços Assistenciais - Médicos |
| PRISCILA DE OLIVEIRA BARBOSA ORTOPEDISTA | R\$ 6.250,00 | 24/05/2022 | Abr/22 | Durante | 22 | 2.1. Serviços Assistenciais - Médicos |

| | | | | | | | | |
|---|-----|-----------|------------|--------|---------|-----------|-----------------------------------|--|
| RF DO BRASIL COMERCIO E SERVIÇOS LTDA - EPP | R\$ | 3.391,86 | 24/05/2022 | Abr/22 | Durante | 44846 | 5. Despesas Operacionais Diversas | 5.3. Serviços e Despesas Administrativas |
| RWN SERVIÇOS MEDICOS UNIPessoal LTDA | R\$ | 1.250,00 | 24/05/2022 | Abr/22 | Durante | 3 | 2. Serviços Contratados | 2.1. Serviços Assistenciais - Médicos |
| SMGM SERVIÇOS MÉDICOS LTDA | R\$ | 10.000,00 | 24/05/2022 | Abr/22 | Durante | 39 | 2. Serviços Contratados | 2.1. Serviços Assistenciais - Médicos |
| SM DA SILVA CONSULTORIA QUIMICA ME | R\$ | 2.220,00 | 25/05/2022 | Mai/22 | Durante | 535 | 2. Serviços Contratados | 2.15. Manutenção Preventiva Equipamentos / Predial e Investimentos |
| CRYSTAL INFORMATICA EIRELI | R\$ | 1.539,43 | 27/05/2022 | Mai/22 | Durante | 47239 | 2. Serviços Contratados | 2.14. Contratação de Pessoa Juridica - Tecnologia da Informação |
| CIA SAN.BAS.EST.5/PAULO-SABESP | R\$ | 8.355,83 | 02/06/2022 | Abr/22 | Durante | 332858456 | 4. Serviços de Utilidade Pública | 4.1. Água e Esgoto |
| IBG INDÚSTRIA BRASILEIRA DE GASES LTDA | R\$ | 5.533,36 | 02/06/2022 | Mai/22 | Durante | 408545 | 3. Materiais | 3.3. Gases Medicinais |
| IBG INDÚSTRIA BRASILEIRA DE GASES LTDA | R\$ | 451,33 | 02/06/2022 | Mai/22 | Durante | 408592 | 3. Materiais | 3.3. Gases Medicinais |
| IBG INDÚSTRIA BRASILEIRA DE GASES LTDA | R\$ | 789,82 | 02/06/2022 | Mai/22 | Durante | 408593 | 3. Materiais | 3.3. Gases Medicinais |
| TOLESUL DISTRIBUIDORA DE MEDICAMENTOS LTDA. | R\$ | 7.800,20 | 02/06/2022 | Mai/22 | Durante | 2286 | 3. Materiais | 3.1. Medicamentos e Drogas |

| | | | | | | | |
|---|---------------|------------|--------|---------|----------|-----------------------------------|--|
| ANA C. FERREIRA DA SILVA SERVIÇOS FARMACEUTICOS | R\$ 10.000,00 | 03/06/2022 | Mai/22 | Durante | 12 | 2. Serviços Contratados | 2.2. Contratação de Pessoa Jurídica - Analista Sistema, Psicóloga, Serviço Social, Fisioterapeuta e Farmacêutico |
| CONTROID INDUSTRIA, COMERCIO DE HARD | R\$ 333,72 | 03/06/2022 | Mai/22 | Durante | 406393 | 2. Serviços Contratados | 2.14. Contratação de Pessoa Jurídica - Tecnologia da Informação |
| EDUARDO STUCCHI MACHADO ME | R\$ 150,00 | 03/06/2022 | Jun/22 | Durante | 241/2022 | 5. Despesas Operacionais Diversas | 5.3. Serviços e Despesas Administrativas |
| EMPORIO HOSPITALAR COMÉRCIO DE PRODUTOS CIRÚRGICOS HOSP. LTDA | R\$ 412,60 | 03/06/2022 | Mai/22 | Durante | 666393 | 3. Materiais | 3.2. Material Médico Hospitalar |
| EMPORIO HOSPITALAR COMÉRCIO DE PRODUTOS CIRÚRGICOS HOSP. LTDA | R\$ 1.297,10 | 03/06/2022 | Mai/22 | Durante | 666415 | 3. Materiais | 3.2. Material Médico Hospitalar |
| HUGO ROGERIO GARCIA 29447134858 | R\$ 1.900,00 | 03/06/2022 | Jun/22 | Durante | 104 | 2. Serviços Contratados | 2.15. Manutenção Preventiva Equipamentos / Predial e Investimentos |
| INTEGRAL NUTRI ALIMENTAÇÃO E SERV. EIRELI | R\$ 31.012,99 | 03/06/2022 | Mai/22 | Durante | 134 | 2. Serviços Contratados | 2.12. Contratação de Pessoa Jurídica - Nutrição |

| | | | | | | | | |
|---|----------------|------------|--------|---------|-----------|--|-----------------------------------|--|
| INTEGRAL NUTRI ALIMENTAÇÃO E SERV. EIRELI | R\$ 152.101,92 | 03/06/2022 | Mai/22 | Durante | 975 | | 2. Serviços Contratados | 2.12. Contratação de Pessoa Jurídica - Nutrição |
| LABORATORIOS INDAIATUBA J. A. LTDA - ME | R\$ 79.898,26 | 03/06/2022 | Mai/22 | Durante | 973 | | 2. Serviços Contratados | 2.7. Contratação de Pessoa Jurídica - Exame Laboratorial |
| MARIA APARECIDA DE SOUZA SANTOS ORTOPEDIA - EPP | R\$ 9.854,25 | 03/06/2022 | Mai/22 | Durante | 57 | | 1. Pessoal | 1.1. Salários |
| MEDMANS COMERCIO DE MEDICAMENTOS LTDA | R\$ 208,80 | 03/06/2022 | Jun/22 | Durante | 7157 | | 3. Materiais | 3.1. Medicamentos e Drogas |
| MT COMERCIO DE PRODUTOS HOSPITALARES LTDA | R\$ 4.918,00 | 03/06/2022 | Mai/22 | Durante | 24 | | 3. Materiais | 3.2. Material Médico Hospitalar |
| THIAGO MONTEIRO FISIOTERAPIA | R\$ 35.400,00 | 03/06/2022 | Mai/22 | Durante | 87 | | 2. Serviços Contratados | 2.2. Contratação de Pessoa Jurídica - Analista Sistema, Psicóloga, Serviço Social, Fisioterapeuta e Farmacêutico |
| CAIXA ECONOMICA FEDERAL | R\$ 37.227,75 | 06/06/2022 | Mai/22 | Durante | 8113/2022 | | 1. Pessoal | 1.3. Encargos Sociais |
| CAIXA ECONOMICA FEDERAL | R\$ 1.006,80 | 06/06/2022 | Mai/22 | Durante | 8149/2022 | | 1. Pessoal | 1.3. Encargos Sociais |
| EDUARDO STUCCHI MACHADO ME | R\$ 6.000,00 | 06/06/2022 | Mai/22 | Durante | 18 | | 5. Despesas Operacionais Diversas | 5.1. Serviços Contábeis e Auditoria |
| FIORIN E FIORIN SERVIÇOS MÉDICOS LTDA | R\$ 11.000,00 | 06/06/2022 | Mai/22 | Durante | 182 | | 1. Pessoal | 1.1. Salários |

| | | | | | | | | | |
|---|-----|------------|------------|--------|---------|-----------|--|-----------------------------------|---|
| JEANINE CHRISLEY ASSIS OLIVEIRA | R\$ | 5.000,00 | 06/06/2022 | Mai/22 | Durante | 63 | CONFORME DECRETO Nº 3.451/2021 E PROCESSO ADM: 16551-8/2021. | 5. Despesas Operacionais Diversas | 5.1. Serviços Contábeis e Auditoria |
| JUND PREST SERVIÇOS DE LIMPEZA E VIGILANCIA LTDA. | R\$ | 55.692,00 | 06/06/2022 | Mai/22 | Durante | 426 | | 2. Serviços Contratados | 2.3. Contratação de Pessoa Jurídica - Controle Acesso |
| MEDMAIS COMERCIO DE MEDICAMENTOS LTDA | R\$ | 112,05 | 06/06/2022 | Mai/22 | Durante | 3125 | | 3. Materiais | 3.1. Medicamentos e Drogas |
| MEDMAIS COMERCIO DE MEDICAMENTOS LTDA | R\$ | 15.291,06 | 06/06/2022 | Mai/22 | Durante | 7056 | | 3. Materiais | 3.1. Medicamentos e Drogas |
| MT COMERCIO DE PRODUTOS HOSPITALARES LTDA | R\$ | 805,00 | 06/06/2022 | Mai/22 | Durante | 26 | | 3. Materiais | 3.2. Material Médico Hospitalar |
| MUNICIPIO DE ITUPEVA | R\$ | 428.555,93 | 06/06/2022 | Mai/22 | Durante | 8112/2022 | ; FOLHA DE PAGAMENTO 05/2022. | 1. Pessoal | 1.1. Salários |
| MUNICIPIO DE ITUPEVA | R\$ | 4.060,32 | 06/06/2022 | Mai/22 | Durante | 8151/2022 | - RESCISÃO DE ADRIELE FERREIRA DA COSTA | 1. Pessoal | 1.5. Provisão Rescisão |
| VIVA SERVICES FACILITIES MANUTENÇÃO E TERCEIRIZAÇÃO | R\$ | 65.787,75 | 06/06/2022 | Mai/22 | Durante | 104 | | 1. Pessoal | 1.1. Salários |
| COMERCIAL CIRURGICA RIOCLARENSE LTDA | R\$ | 6.026,60 | 07/06/2022 | Jun/22 | Durante | 1584336 | | 3. Materiais | 3.1. Medicamentos e Drogas |
| IBG INDÚSTRIA BRASILEIRA DE GASES LTDA | R\$ | 1.658,62 | 07/06/2022 | Jun/22 | Durante | 153815 | | 3. Materiais | 3.3. Gases Medicinais |
| IBG INDÚSTRIA BRASILEIRA DE GASES LTDA | R\$ | 1.353,98 | 07/06/2022 | Jun/22 | Durante | 153816 | | 3. Materiais | 3.3. Gases Medicinais |
| IBG INDÚSTRIA BRASILEIRA DE GASES LTDA | R\$ | 229,16 | 07/06/2022 | Jun/22 | Durante | 5662 | | 3. Materiais | 3.3. Gases Medicinais |
| MEDMAIS COMERCIO DE MEDICAMENTOS LTDA | R\$ | 1.340,00 | 08/06/2022 | Jun/22 | Durante | 7178 | PAGAMENTO DE FORNECEDOR - MEDICAMENTOS. | 3. Materiais | 3.1. Medicamentos e Drogas |
| VB SERVIÇOS COM. E ADMINISTRAÇÃO LTDA | R\$ | 74.368,48 | 08/06/2022 | Jun/22 | Durante | 13292922 | SERVIÇOS DE GERENCIAMENTO | 1. Pessoal | 1.4. Benefícios |
| COMERCIAL LEMAX ARTIGOS DE PAPELARIA LTDA | R\$ | 3.702,90 | 09/06/2022 | Jun/22 | Durante | 182619 | | 5. Despesas Operacionais Diversas | 5.3. Serviços e Despesas Administrativas |

| | | | | | | | | |
|--|-----|-----------|------------|--------|---------|---------------------|--|---|
| MEDMAIS COMERCIO DE MEDICAMENTOS LTDA | R\$ | 2.025,00 | 09/06/2022 | Jun/22 | Durante | 3212 | | 3.1. Medicamentos e Drogas |
| COMERCIAL CIRURGICA RIOCLARENSE LTDA | R\$ | 1.240,82 | 10/06/2022 | Jun/22 | Durante | 1586023 | - PAGAMENTO DE FORNECEDOR DE INSTRUMENTOS HOSPITALARES | 3.1. Medicamentos e Drogas |
| ASSOCIAÇÃO PLURAL | R\$ | 594,51 | 13/06/2022 | | Durante | 35026970000000004-5 | - VALOR REF. ISS CONF. BOLETO 350269700000000004-5 ASSOCIAÇÃO PLURAL | 5.4. Impostos em Geral |
| DISOLUTION T.I. ASSSES. EM TECNOLOGIA DA INFORMACÃO LTDA | R\$ | 2.590,00 | 13/06/2022 | Mai/22 | Durante | 241 | - SUPORTE TECNICO EM INFORMATICA. | 2.14. Contratação de Pessoa Jurídica - Tecnologia da Informação |
| IMP SERVICOS DE INFORMATICA LTDA - ME | R\$ | 2.600,00 | 13/06/2022 | Mai/22 | Durante | 2288 | - SUPORTE TECNICO INFORMATICA | 2.14. Contratação de Pessoa Jurídica - Tecnologia da Informação |
| LCMG TRANSPORTES LTDA - ME | R\$ | 2.031,90 | 13/06/2022 | Mai/22 | Durante | 11292 | - SERV. DE ENTREGAS E COLETAS | 5.3. Despesas Operacionais Diversas |
| LUMINA CLINICA DE DIAGNOSTICOS POR IMAGEM LTDA | R\$ | 10.323,50 | 13/06/2022 | Mai/22 | Durante | 1121 | - PREST. SERV. EXAMES DE ULTRASSONOGRAFIA. | 2.6. Contratação de Pessoa Jurídica - Exame de Ultrassonografia |
| MEDMAIS COMERCIO DE MEDICAMENTOS LTDA | R\$ | 350,00 | 13/06/2022 | Jun/22 | Durante | 3135 | | 3.1. Medicamentos e Drogas |
| MUNICIPIO DE ITUPEVA | R\$ | 2.835,44 | 13/06/2022 | Jun/22 | Durante | 8428/2022 | - RESCISÃO DE ANDREIA DIANA NOVAES | 1.5. Provisão Rescisão |
| R.L. DA SILVA COMÉRCIO DE BEBIDAS - ME | R\$ | 120,00 | 13/06/2022 | Jun/22 | Durante | 5618 | - AGUA MINERAL | 2.12. Contratação de Pessoa Jurídica - Nutrição |

| | | | | | | | | | |
|---|-----|-----------|------------|--------|---------|--------------------|---|-----------------------------------|---|
| ROMILDO MARTINS CARDOSO | R\$ | 903,12 | 13/06/2022 | Mai/22 | Durante | 1502/01 - 11 | - ALUGUEL | 5. Despesas Operacionais Diversas | 5.3. Serviços e Despesas Administrativas |
| ROMILDO MARTINS CARDOSO | R\$ | 90,31 | 13/06/2022 | Mai/22 | Durante | 8700/2022 | - JUROS REF. BOLETO 1502 | 5. Despesas Operacionais Diversas | 5.3. Serviços e Despesas Administrativas |
| SID - SERVICOS DE IMAGEM E DIAGNOSTICO LTDA | R\$ | 35.306,37 | 13/06/2022 | Mai/22 | Durante | 419 | - SERVIÇOS DE LAUDO E LOCAÇÃO DE EQUIPAMENTOS | 2. Serviços Contratados | 2.5. Contratação de Pessoa Jurídica - Exame de Tomografia |
| SID - SERVICOS DE IMAGEM E DIAGNOSTICO LTDA | R\$ | 29.500,00 | 13/06/2022 | Mai/22 | Durante | 228 | - SERVIÇOS DE LAUDO E LOCAÇÃO DE EQUIPAMENTOS | 2. Serviços Contratados | 2.8. Contratação de Pessoa Jurídica - Exames Radiologia |
| CIA SAN.BAS EST.S/PAULO-SABESP | R\$ | 2.151,30 | 14/06/2022 | Mai/22 | Durante | 678438323 - MAI/22 | - SABESP REF. MÊS MAIO/2022 | 4. Serviços de Utilidade Pública | 4.1. Água e Esgoto |
| ECO-VALLORE GESTAO E VALORIZACAO AMBIENTAL LTDA - ME | R\$ | 24.022,06 | 14/06/2022 | Mai/22 | Durante | 9427 | -SERVICOS DE COLETA DE RESIDUOS PERIGOSOS | 2. Serviços Contratados | 2.11. Contratação de Pessoa Jurídica - Lixo Hospitalar |
| EMPORIO HOSPITALAR COMÉRCIO DE PRODUTOS CIRÚRGICOS HOSP. LTDA | R\$ | 923,62 | 14/06/2022 | Jun/22 | Durante | 673509 | - MATERIAL HOSPITALAR | 3. Materiais | 3.2. Material Médico Hospitalar |
| INVESTIMAR DE INTERCAMBIO COMERCIAL | R\$ | 2.557,78 | 14/06/2022 | Mai/22 | Durante | 29762 | - MATERIAL HOSPITALAR | 3. Materiais | 3.2. Material Médico Hospitalar |
| LCM PRODUTOS CIRÚRGICOS E ORTOPÉDICOS LTDA - ME | R\$ | 1.889,92 | 14/06/2022 | Mai/22 | Durante | 1728 | - MATERIAL DE LIMPEZA | 3. Materiais | 3.2. Material Médico Hospitalar |
| LCM PRODUTOS CIRÚRGICOS E ORTOPÉDICOS LTDA - ME | R\$ | 1.685,30 | 14/06/2022 | Mai/22 | Durante | 1750 | - MATERIAIS DE EXPEDIENTE | 3. Materiais | 3.2. Material Médico Hospitalar |
| MEDMAIS COMERCIO DE MEDICAMENTOS LTDA | R\$ | 1.962,40 | 14/06/2022 | Jun/22 | Durante | 3248 | - COMPRA DE SORO, GLICOSE E CLISTEROL | 3. Materiais | 3.1. Medicamentos e Drogas |

| | | | | | | | | |
|---|-----|-----------|------------|--------|---------|-----------|---|--|
| MEDMAIS COMERCIO DE MEDICAMENTOS LTDA | R\$ | 23.687,02 | 14/06/2022 | Jun/22 | Durante | 7263 | - COMPRA DE MEDICAMENTOS | 3.1. Medicamentos e Drogas |
| MIVAOKA SOCIEDADE INDIVIDUAL DE ADVOCACIA | R\$ | 14.494,50 | 14/06/2022 | Mai/22 | Durante | 64 | - CONSULTORIA E ASSESSORIA JURIDICA | 5.2. Serviços Jurídicos |
| MUNICIPIO DE ITUPEVA | R\$ | 1.617,40 | 14/06/2022 | Mai/22 | Durante | 8424/2022 | - ISS RETIDO NA NF 103 VIVA SERVICES | 5.4. Impostos em Geral |
| MUNICIPIO DE ITUPEVA | R\$ | 177,91 | 14/06/2022 | Mai/22 | Durante | 8782/2022 | - JUROS REF. ISS RETIDO NA NF 103 VIVA SERVICES | 5.4. Impostos em Geral |
| MUNICIPIO DE ITUPEVA | R\$ | 526,34 | 14/06/2022 | Mai/22 | Durante | 8425/2022 | - ISS RETIDO NA NF 9147 ECO-VALLORE | 5.4. Impostos em Geral |
| MUNICIPIO DE ITUPEVA | R\$ | 57,89 | 14/06/2022 | Mai/22 | Durante | 8781/2022 | - JUROS REF. ISS RETIDO NA NF 9147 ECO VALLORE | 5.4. Impostos em Geral |
| MUNICIPIO DE ITUPEVA | R\$ | 674,37 | 14/06/2022 | Mai/22 | Durante | 8426/2022 | - ISS RETIDO NA NF 25 RAGE FOODS | 5.4. Impostos em Geral |
| MUNICIPIO DE ITUPEVA | R\$ | 737,86 | 14/06/2022 | Mai/22 | Durante | 8427/2022 | - ISS RETIDO NA NF 130 INTEGRAL NUTTRI | 5.4. Impostos em Geral |
| MUNICIPIO DE ITUPEVA | R\$ | 81,15 | 14/06/2022 | Mai/22 | Durante | 8779/2022 | - JUROS REF. ISS RETIDO NA NF 130 INTEGRAL NUTTRI | 5.4. Impostos em Geral |
| MUNICIPIO DE ITUPEVA | R\$ | 74,17 | 14/06/2022 | Mai/22 | Durante | 8780/2022 | - JUROS REF. ISS RETIDO NA NF 25 RAGE FOODS | 5.4. Impostos em Geral |
| MUNICIPIO DE ITUPEVA | R\$ | 3.315,00 | 14/06/2022 | Mai/22 | Durante | 8423/2022 | - ISS RETIDO NF 412 JUND PREST | 5.4. Impostos em Geral |
| MUNICIPIO DE ITUPEVA | R\$ | 364,65 | 14/06/2022 | Mai/22 | Durante | 8783/2022 | - JUROS REF. ISS RETIDO NA NF 412 JUND PREST | 5.4. Impostos em Geral |
| MUNICIPIO DE ITUPEVA | R\$ | 1.002,99 | 14/06/2022 | Mai/22 | Durante | 8778/2022 | - JUROS REF. ISS RETIDO NA NF 2489 RH ENGENHARIA | 5.4. Impostos em Geral |
| PERFILGERENCIAMENTO OCUPACIONAL EIRELI | R\$ | 1.779,76 | 14/06/2022 | Mai/22 | Durante | 22103 | | 5.3. Serviços e Despesas Administrativas |

| | | | | | | | | | |
|---|-----|-----------|------------|--------|---------|-----------------|--|-----------------------------------|--|
| RF DO BRASIL COMERCIO E SERVIÇOS LTDA - EPP | R\$ | 3.815,99 | 14/06/2022 | Mai/22 | Durante | DEMONSTR. 45058 | . COPIAS E LOCAÇÃO DE EQUIPAMENTO | 5. Despesas Operacionais Diversas | 5.3. Serviços e Despesas Administrativas |
| TDR CONSERVAÇÃO E MANUTENÇÃO LTDA | R\$ | 77.000,00 | 14/06/2022 | Mai/22 | Durante | 110/22 | -SERVIÇOS DE LIMPEZA, MANUTENÇÃO E TROCA DE ENXOVAL HOSPITALAR. | 2. Serviços Contratados | 2.13. Contratação de Pessoa Jurídica - Serviço de Higiene |
| TDR CONSERVAÇÃO E MANUTENÇÃO LTDA | R\$ | 91.400,00 | 14/06/2022 | Mai/22 | Durante | 51 | - SERVIÇOS DE LIMPEZA, MANUTENÇÃO E TROCA DE ENXOVAL HOSPITALAR. | 2. Serviços Contratados | 2.13. Contratação de Pessoa Jurídica - Serviço de Higiene |
| TDR CONSERVAÇÃO E MANUTENÇÃO LTDA | R\$ | 58.900,00 | 14/06/2022 | Mai/22 | Durante | 52 | - SERVIÇOS DE LIMPEZA, MANUTENÇÃO E TROCA DE ENXOVAL HOSPITALAR. | 2. Serviços Contratados | 2.15. Manutenção Preventiva Equipamentos / Predial e investimentos |
| TOLESUL DISTRIBUIDORA DE MEDICAMENTOS LTDA. | R\$ | 8.343,60 | 14/06/2022 | Jun/22 | Durante | 2707 | - COMPRA DE MEDICAMENTOS | 3. Materiais | 3.1. Medicamentos e Drogas |
| CAIXA ECONOMICA FEDERAL | R\$ | 1.369,54 | 15/06/2022 | Jun/22 | Durante | 8872/2022 | - FGTS S/ RESCISÕES | 1. Pessoal | 1.3. Encargos Sociais |
| MINISTERIO DA ECONOMIA - RECEITA FEDERAL | R\$ | 4.857,78 | 15/06/2022 | Jan/22 | Durante | 1320/2022 | - PAGAMENTO DE PARCELAMENTO REF. PIS 01/2022 COMPLEMENTAR. | 1. Pessoal | 1.3. Encargos Sociais |
| MINISTERIO DA ECONOMIA - RECEITA FEDERAL | R\$ | 1.155,65 | 15/06/2022 | Jan/22 | Durante | 8866/2022 | - MULTA/JUROS REF. PIS 01/2022 | 1. Pessoal | 1.3. Encargos Sociais |
| MIT COMERCIO DE PRODUTOS HOSPITALARES LTDA | R\$ | 2.907,88 | 15/06/2022 | Jun/22 | Durante | 27 | - MATERIAS DE EXPEDIENTE, HIGIENE E LIMPEZA | 3. Materiais | 3.2. Material Médico Hospitalar |
| MUNICIPIO DE ITUPEVA | R\$ | 3.063,76 | 15/06/2022 | Jun/22 | Durante | 8869/2022 | - RESCISÃO DE SIMONE LEONARDO PEREIRA | 1. Pessoal | 1.5. Provisão Rescisão |
| MUNICIPIO DE ITUPEVA | R\$ | 1.893,56 | 15/06/2022 | Jun/22 | Durante | 8870/2022 | - RESCISÃO DE VANESSA QUEENIA THOMAZ SOUZA | 1. Pessoal | 1.5. Provisão Rescisão |
| MUNICIPIO DE ITUPEVA | R\$ | 1.984,03 | 15/06/2022 | Jun/22 | Durante | 8871/2022 | - RESCISÃO DE MARY ELLEN BENTO FERNANDES | 1. Pessoal | 1.5. Provisão Rescisão |

| | | | | | | | | |
|--|----------------|------------|--------|---------|-------|---|-----------------------------------|--|
| RM SERVIÇOS EMPRESARIAIS LTA - EPP | R\$ 7.000,00 | 15/06/2022 | Jun/22 | Durante | 1180 | - SERVIÇOS DE RH/FOLHA DE PAGAMENTO | 5. Despesas Operacionais Diversas | 5.1. Serviços Contábeis e Auditoria |
| BERTONCELLO & BARUZZI OTORRINO E FONDO LTDA | R\$ 4.000,00 | 20/06/2022 | Mai/22 | Durante | 55 | - TRIAGEM AUDITIVA NEONATAL | 2. Serviços Contratados | 2.2. Contratação de Pessoa Jurídica - Analista Sistema, Psicóloga, Serviço Social, Fisioterapeuta e Farmacêutico |
| CAIXA ECONOMICA FEDERAL | R\$ 359,74 | 20/06/2022 | Jun/22 | Durante | S/N | : FGTS RESCISÓRIO. | 1. Pessoal | 1.3. Encargos Sociais |
| FISCONSULT CONSULTORIA E GERENCIAMENTO CONTABIL LTDA | R\$ 6.500,00 | 20/06/2022 | Abr/22 | Durante | 160 | INTERVENÇÃO DO PODER EXECUTIVO NOS SERVIÇOS DE GESTÃO E OPERACIONALIZAÇÃO DO HOSPITAL MUNICIPAL NOSSA SENHORA APARECIDA, CONFORME DECRETO Nº 3.451/2021 E PROCESSO ADM: 16551-8/2021; SERVIÇOS DE ELABORAÇÃO DE PRESTAÇÃO DE CONTAS MENSAL. | 5. Despesas Operacionais Diversas | 5.1. Serviços Contábeis e Auditoria |
| FISCONSULT CONSULTORIA E GERENCIAMENTO CONTABIL LTDA | R\$ 6.500,00 | 20/06/2022 | Mai/22 | Durante | 161 | INTERVENÇÃO DO PODER EXECUTIVO NOS SERVIÇOS DE GESTÃO E OPERACIONALIZAÇÃO DO HOSPITAL MUNICIPAL NOSSA SENHORA APARECIDA, CONFORME DECRETO Nº 3.451/2021 E PROCESSO ADM: 16551-8/2021; SERVIÇOS DE ELABORAÇÃO DE PRESTAÇÃO DE CONTAS MENSAL. | 5. Despesas Operacionais Diversas | 5.1. Serviços Contábeis e Auditoria |
| GLOBAL MED. SERVIÇOS MEDICOS LTDA | R\$ 708.406,83 | 20/05/2022 | Mai/22 | Durante | 219 | INTERVENÇÃO DO PODER EXECUTIVO NOS SERVIÇOS DE GESTÃO E OPERACIONALIZAÇÃO DO HOSPITAL MUNICIPAL NOSSA SENHORA APARECIDA, CONFORME DECRETO Nº 3.451/2021 E PROCESSO ADM: 16551-8/2021 - SERVIÇOS MÉDICOS | 2. Serviços Contratados | 2.1. Serviços Assistenciais - Médicos |
| INVESTIMAR DE INTERCAMBIO COMERCIAL | R\$ 1.739,18 | 20/06/2022 | Jun/22 | Durante | 29912 | - MATERIAIS HOSPITALARES | 3. Materiais | 3.2. Material Médico Hospitalar |
| MEDIANIS COMERCIO DE MEDICAMENTOS LTDA | R\$ 3.963,00 | 20/06/2022 | Jun/22 | Durante | 7297 | - AQUISIÇÃO DE MEDICAMENTOS | 3. Materiais | 3.1. Medicamentos e Drogas |

| | | | | | | | | |
|--|----------------|------------|--------|---------|--------------------|---|-------------------------|---|
| MINISTERIO DA ECONOMIA - RECEITA FEDERAL | R\$ 200.225,76 | 20/06/2022 | Mai/22 | Durante | CONTR. PREV. 05/22 | INTERVENÇÃO DO PODER EXECUTIVO NOS SERVIÇOS DE GESTÃO E OPERACIONALIZAÇÃO DO HOSPITAL MUNICIPAL NOSSA SENHORA APARECIDA, CONFORME DECRETO Nº 3.451/2021 E PROCESSO ADM: 16551-8/2021; CONTRIBUIÇÕES PREVIDENCIARIAS | 1. Pessoal | 1.3. Encargos Sociais |
| MINISTERIO DA ECONOMIA - RECEITA FEDERAL | R\$ 48.139,53 | 20/06/2022 | Mai/22 | Durante | CSRF 05/2022 | INTERVENÇÃO DO PODER EXECUTIVO NOS SERVIÇOS DE GESTÃO E OPERACIONALIZAÇÃO DO HOSPITAL MUNICIPAL NOSSA SENHORA APARECIDA, CONFORME DECRETO Nº 3.451/2021 E PROCESSO ADM: 16551-8/2021; CSRF REF 05/2022 | 1. Pessoal | 1.3. Encargos Sociais |
| MINISTERIO DA ECONOMIA - RECEITA FEDERAL | R\$ 14.936,48 | 20/06/2022 | Mai/22 | Durante | IRRF 05/22 | INTERVENÇÃO DO PODER EXECUTIVO NOS SERVIÇOS DE GESTÃO E OPERACIONALIZAÇÃO DO HOSPITAL MUNICIPAL NOSSA SENHORA APARECIDA, CONFORME DECRETO Nº 3.451/2021 E PROCESSO ADM: 16551-8/2021; IRRF REF 05/2022 | 1. Pessoal | 1.3. Encargos Sociais |
| MINISTERIO DA ECONOMIA - RECEITA FEDERAL | R\$ 21.477,87 | 20/06/2022 | Mai/22 | Durante | 81.14/2022 | ; IRRF FOLHA 05/2022 | 1. Pessoal | 1.3. Encargos Sociais |
| MINISTERIO DA ECONOMIA - RECEITA FEDERAL | R\$ 4.745,77 | 20/06/2022 | Mai/22 | Durante | 8115/2022 | ; PIS FOLHA DE PAGAMENTO 05/2022. | 1. Pessoal | 1.3. Encargos Sociais |
| MUNICIPIO DE ITUPEVA | R\$ 2.521,92 | 20/06/2022 | Jun/22 | Durante | S/N | - RESCISÃO DE EVANDRO MATHEUS SCHAHD DE GONÇALVES DIAS FERREIRA | 1. Pessoal | 1.5. Provisão Rescisão |
| NOW FARMA COM. DE MEDICAMENTOS LTDA | R\$ 4.885,47 | 20/06/2022 | Jun/22 | Durante | 1700 | - MATERIAIS HOSPITALARES | 3. Materiais | 3.2. Material Médico Hospitalar |
| NOW FARMA COM. DE MEDICAMENTOS LTDA | R\$ 2.13,00 | 20/06/2022 | Jun/22 | Durante | 1703 | - MATERIAIS HOSPITALARES | 3. Materiais | 3.2. Material Médico Hospitalar |
| SM DA SILVA SERVIÇOS DE COMUNICAÇÃO | R\$ 580,00 | 20/06/2022 | Mai/22 | Durante | 29795 | -SERVIÇOS DE COMUNICAÇÃO | 2. Serviços Contratados | 2.14. Contratação de Pessoa Jurídica - Tecnologia da Informação |
| SM DA SILVA SERVIÇOS DE COMUNICAÇÃO | R\$ 108,00 | 20/06/2022 | Mai/22 | Durante | 29796 | -SERVIÇOS DE COMUNICAÇÃO | 2. Serviços Contratados | 2.14. Contratação de Pessoa Jurídica - Tecnologia da Informação |

| | | | | | | | | | |
|---|-----|-----------|------------|--------|---------|-----------|--------------------------------------|-----------------------------------|---|
| ULTRA SOM EQUIPAMENTOS MEDICOS | R\$ | 33.685,00 | 20/06/2022 | Mai/22 | Durante | 7061 | - LOCAÇÃO DE EQUIPAMENTO (TOMOGRÁFO) | 2. Serviços Contratados | 2.5. Contratação de Pessoa Jurídica - Exame de Tomografia |
| ACCESS GESTÃO DE DOCUMENTOS LTDA | R\$ | 3.388,43 | 21/06/2022 | Jun/22 | Durante | 20489 | | 5. Despesas Operacionais Diversas | 5.3. Serviços e Despesas Administrativas |
| CAIXA ECONOMICA FEDERAL | R\$ | 3.048,89 | 21/06/2022 | Jun/22 | Durante | 8993/2022 | - FGTS S/ RESCISÕES | 1. Pessoal | 1.3. Encargos Sociais |
| CARVALHO LAURITO SERVIÇOS MEDICOS LTDA | R\$ | 1.250,00 | 21/06/2022 | Mai/22 | Durante | 81 | | 2. Serviços Contratados | 2.1. Serviços Assistenciais - Médicos |
| CIA SAN.BAS.EST.S/PAULO-SABESP | R\$ | 10.828,95 | 21/06/2022 | Mai/22 | Durante | 332858456 | - SABESP REF. MÊS MAIO/2022 | 4. Serviços de Utilidade Pública | 4.1. Água e Esgoto |
| CLINICA CHINELLATTO LTDA | R\$ | 7.038,75 | 21/06/2022 | Mai/22 | Durante | 103 | | 2. Serviços Contratados | 2.1. Serviços Assistenciais - Médicos |
| CLINICA MEDICA MONTEIRO DA SILVA S/S LTDA | R\$ | 8.211,87 | 21/06/2022 | Mai/22 | Durante | 765 | | 2. Serviços Contratados | 2.1. Serviços Assistenciais - Médicos |
| CONTROLID INDUSTRIA, COMERCIO DE HARD | R\$ | 333,72 | 21/06/2022 | Mai/22 | Durante | 416586 | | 2. Serviços Contratados | 2.14. Contratação de Pessoa Jurídica - Tecnologia da Informação |
| GSK ORTOPEDIA LTDA | R\$ | 5.000,00 | 21/06/2022 | Mai/22 | Durante | 13 | | 2. Serviços Contratados | 2.1. Serviços Assistenciais - Médicos |
| IBG INDÚSTRIA BRASILEIRA DE GASES LTDA | R\$ | 5.681,73 | 21/06/2022 | Jun/22 | Durante | 410733 | | 3. Materiais | 3.3. Gases Medicinais |
| IBG INDÚSTRIA BRASILEIRA DE GASES LTDA | R\$ | 338,49 | 21/06/2022 | Jun/22 | Durante | 410799 | | 3. Materiais | 3.3. Gases Medicinais |
| IBG INDÚSTRIA BRASILEIRA DE GASES LTDA | R\$ | 789,82 | 21/06/2022 | Jun/22 | Durante | 410800 | | 3. Materiais | 3.3. Gases Medicinais |
| INSTITUTO DE ORTOPEDIA E FRATURAS CAMPINAS S/S LTDA | R\$ | 7.508,00 | 21/06/2022 | Mai/22 | Durante | 334 | | 2. Serviços Contratados | 2.1. Serviços Assistenciais - Médicos |

| | | | | | | |
|---|---------------|------------|--------|---------|-----------|--|
| INVESTIMAR DE INTERCAMBIO COMERCIAL | R\$ 648,00 | 21/06/2022 | Jun/22 | Durante | 29951 | 3.1. Medicamentos e Drogas |
| IPRÃO SERVIÇOS MÉDICOS LTDA | R\$ 1.250,00 | 21/06/2022 | Mai/22 | Durante | 32 | 2.1. Serviços Assistenciais - Médicos |
| LCM PRODUTOS CIRÚRGICOS E ORTOPÉDICOS LTDA - ME | R\$ 8.586,20 | 21/06/2022 | Jun/22 | Durante | 1759 | 3.2. Material Médico Hospitalar |
| LCM PRODUTOS CIRÚRGICOS E ORTOPÉDICOS LTDA - ME | R\$ 1.364,70 | 21/06/2022 | Jun/22 | Durante | 1760 | 3.2. Material Médico Hospitalar |
| MAGALY SANTONI SERVIÇOS MEDICOS EIRELLI | R\$ 39.417,00 | 21/06/2022 | Mai/22 | Durante | 132 | 2.1. Serviços Assistenciais - Médicos |
| MARIA HELENA SCIPIONI 03823943804 | R\$ 3.000,00 | 21/06/2022 | Mai/22 | Durante | 65 | 2.2. Contratação de Pessoa Jurídica - Analista Sistema, Psicólogo, Serviço Social, Fisioterapeuta e Farmacêutico |
| MEDMAIS COMERCIO DE MEDICAMENTOS LTDA | R\$ 1.427,60 | 21/06/2022 | Jun/22 | Durante | 3266 | 3.1. Medicamentos e Drogas |
| MEDMAIS COMERCIO DE MEDICAMENTOS LTDA | R\$ 2.800,00 | 21/06/2022 | Jun/22 | Durante | 7317 | 3.1. Medicamentos e Drogas |
| MT COMERCIO DE PRODUTOS HOSPITALARES LTDA | R\$ 1.863,00 | 21/06/2022 | Jun/22 | Durante | 28 | 3.2. Material Médico Hospitalar |
| MT COMERCIO DE PRODUTOS HOSPITALARES LTDA | R\$ 204,93 | 21/06/2022 | Jun/22 | Durante | 9006/2022 | 3.2. Material Médico Hospitalar |
| MUNICIPIO DE ITUPEVA | R\$ 2.274,06 | 21/06/2022 | Jun/22 | Durante | 8997/2022 | 1.5. Provisão Rescisão |
| MUNICIPIO DE ITUPEVA | R\$ 1.856,22 | 21/06/2022 | Jun/22 | Durante | 8998/2022 | 1.5. Provisão Rescisão |

-SERVIÇOS DE RECRUTAMENTO, SELEÇÃO E TREINAMENTO

- JUROS REF. NF 28

- RESCISÃO DE HÉLIO ARANA JUNIOR

- RESCISÃO DE EMERSON LIMA DE OLIVEIRA

| | | | | | | | | |
|--|---------------|------------|--------|---------|-----------|---|-----------------------------------|---------------------------------------|
| MUNICIPIO DE ITUPEVA | R\$ 14.462,47 | 21/06/2022 | Jun/22 | Durante | 8999/2022 | - RESCISÃO DE LUCIANA APARECIDA DE ANDRADE | 1. Pessoal | 1.5. Provisão Rescisão |
| PRESTADORA DE SERVIÇOS MEDICOS FERREIRA E FREITAS LTDA | R\$ 5.000,00 | 21/06/2022 | Mai/22 | Durante | 76 | | 2. Serviços Contratados | 2.1. Serviços Assistenciais - Médicos |
| PRISCILA DE OLIVEIRA BARBOSA ORTOPEDISTA | R\$ 5.000,00 | 21/06/2022 | Mai/22 | Durante | 26 | | 2. Serviços Contratados | 2.1. Serviços Assistenciais - Médicos |
| RENATA ADRIANE GARCIA | R\$ 6.800,00 | 21/06/2022 | Mai/22 | Durante | 37 | -SERVS. ADMINISTRATIVOS | 5. Despesas Operacionais Diversas | 5.1. Serviços Contábeis e Auditoria |
| S&L SOUSA SERVIÇOS E APOIO ADMINISTRATIVO LTDA | R\$ 7.278,00 | 21/06/2022 | Jun/22 | Durante | 204 | | 5. Despesas Operacionais Diversas | 5.1. Serviços Contábeis e Auditoria |
| SMGM SERVIÇOS MÉDICOS LTDA | R\$ 8.750,00 | 21/06/2022 | Jun/22 | Durante | 48 | | 2. Serviços Contratados | 2.1. Serviços Assistenciais - Médicos |
| SMGM SERVIÇOS MÉDICOS LTDA | R\$ 1.250,00 | 21/06/2022 | Jun/22 | Durante | 50 | | 2. Serviços Contratados | 2.1. Serviços Assistenciais - Médicos |
| TELEFONICA BRASIL S.A. | R\$ 130,05 | 21/06/2022 | Jun/22 | Durante | 4496-3648 | - TELEFÔNICA REF. MÊS MAIO/2022 E JUNHO/2022. | 4. Serviços de Utilidade Pública | 4.3. Telefones |
| TELEFONICA BRASIL S.A. | R\$ 1.324,15 | 21/06/2022 | Jun/22 | Durante | 4591-1220 | - TELEFÔNICA REF. MÊS MAIO/2022 E JUNHO/2022. | 4. Serviços de Utilidade Pública | 4.3. Telefones |
| TELEFONICA BRASIL S.A. | R\$ 103,29 | 21/06/2022 | Jun/22 | Durante | 4591-1962 | - TELEFÔNICA REF. MÊS MAIO/2022 E JUNHO/2022. | 4. Serviços de Utilidade Pública | 4.3. Telefones |
| TELEFONICA BRASIL S.A. | R\$ 1.146,13 | 21/06/2022 | Mai/22 | Durante | 4591-8710 | - TELEFÔNICA REF. MÊS MAIO/2022 E JUNHO/2022. | 4. Serviços de Utilidade Pública | 4.3. Telefones |

| | | | | | | | | |
|---|----------------|------------|--------|---------|------|--|-----------------------------------|--|
| ANA C. FERREIRA DA SILVA SERVIÇOS FARMACEUTICOS | R\$ 7.333,33 | 22/06/2022 | Jun/22 | Durante | 14 | - SERVIÇO DE RESPONSABILIDADE TÉCNICO FARMACÊUTICO | 2. Serviços Contratados | 2.2. Contratação de Pessoa Jurídica - Analista Sistema, Psicólogo, Serviço Social, Fisioterapeuta e Farmacêutico |
| DISOLUTION T.I. ASSES. EM TECNOLOGIA DA INFORMAÇÃO LTDA | R\$ 1.899,26 | 22/06/2022 | Jun/22 | Durante | 242 | | 2. Serviços Contratados | 2.14. Contratação de Pessoa Jurídica - Tecnologia da Informação |
| EDUARDO STUCCHI MACHADO ME | R\$ 6.000,00 | 22/06/2022 | Jun/22 | Durante | 19 | - SERVIÇOS ADMINISTRATIVOS | 5. Despesas Operacionais Diversas | 5.1. Serviços Contábeis e Auditoria |
| FIORIN E FIORIN SERVIÇOS MÉDICOS LTDA | R\$ 8.066,67 | 22/06/2022 | Jun/22 | Durante | 183 | | 1. Pessoal | 1.1. Salários |
| INTEGRAL NUTRI ALIMENTAÇÃO E SERV. EIRELI | R\$ 101.958,92 | 22/06/2022 | Jun/22 | Durante | 1048 | | 2. Serviços Contratados | 2.12. Contratação de Pessoa Jurídica - Nutrição |
| INTEGRAL NUTRI ALIMENTAÇÃO E SERV. EIRELI | R\$ 22.009,73 | 22/06/2022 | Jun/22 | Durante | 138 | | 2. Serviços Contratados | 2.12. Contratação de Pessoa Jurídica - Nutrição |
| JUND PREST SERVIÇOS DE LIMPEZA E VIGILANCIA LTDA. | R\$ 40.840,80 | 22/06/2022 | Jun/22 | Durante | 428 | | 2. Serviços Contratados | 2.3. Contratação de Pessoa Jurídica - Controle Acesso |
| LCM PRODUTOS CIRÚRGICOS E ORTOPÉDICOS LTDA - ME | R\$ 3.998,90 | 22/06/2022 | Jun/22 | Durante | 1770 | - MATERIAIS HOSPITALARES | 3. Materiais | 3.2. Material Médico Hospitalar |

| | | | | | | | | | |
|---|-----|----------|------------|--------|---------|-------------|--|-----------------------------------|---|
| LCMG TRANSPORTES LTDA - ME | R\$ | 2.131,00 | 22/06/2022 | Jun/22 | Durante | 11376 | - SERVIÇOS DE ENTREGA E COLETA | 5. Despesas Operacionais Diversas | 5.3. Serviços e Despesas Administrativas |
| LUMINA CLINICA DE DIAGNOSTICOS POR IMAGEM LTDA | R\$ | 6.100,25 | 22/06/2022 | Jun/22 | Durante | 6100,25 | - SERVIÇOS DE ULTRASSONOGRRAFIA | 2. Serviços Contratados | 2.6. Contratação de Pessoa Jurídica - Exame de Ultrassonografia |
| MARIA APARECIDA DE SOUZA SANTOS ORTOPEDIA - EPP | R\$ | 7.226,45 | 22/06/2022 | Jun/22 | Durante | 58 | - SERVIÇOS DE GESSO HOSPITALAR E IMOBILIZAÇÃO ORTOPEDICA | 1. Pessoal | 1.1. Salários |
| RM AUDITORIA CONTABIL SS | R\$ | 7.060,00 | 22/06/2022 | Jun/22 | Durante | ND 126/2022 | - HONORÁRIOS DE AUDITORIA | 5. Despesas Operacionais Diversas | 5.1. Serviços Contábeis e Auditoria |
| RM AUDITORIA CONTABIL SS | R\$ | 157,65 | 22/06/2022 | Jun/22 | Durante | 9032/2022 | - JUROS REF. NOTA DE DEBITO 126/2022 | 5. Despesas Operacionais Diversas | 5.1. Serviços Contábeis e Auditoria |
| SM DA SILVA SERVIÇOS DE COMUNICAÇÃO | R\$ | 79,20 | 22/06/2022 | Jun/22 | Durante | 29817 | - SERVIÇOS DE COMUNICAÇÃO | 2. Serviços Contratados | 2.14. Contratação de Pessoa Jurídica - Tecnologia da Informação |
| SM DA SILVA SERVIÇOS DE COMUNICAÇÃO | R\$ | 425,33 | 22/06/2022 | Jun/22 | Durante | 29818 | - SERVIÇOS DE COMUNICAÇÃO | 2. Serviços Contratados | 2.14. Contratação de Pessoa Jurídica - Tecnologia da Informação |

| | | | | | | | | |
|--|---------------|------------|--------|---------|-----------|---|-------------------------|--|
| THIAGO MONTEIRO FISIOTERAPIA | R\$ 25.534,30 | 22/06/2022 | Jun/22 | Durante | 88 | -SERVIÇOS DE FISIOTERAPIA | 2. Serviços Contratados | 2.2. Contratação de Pessoa Jurídica - Analista Sistema, Psicólogo, Serviço Social, Fisioterapeuta e Farmacêutico |
| LABORATORIOS INDAIATUBA J. A. LTDA - ME | R\$ 58.592,05 | 23/06/2022 | Jun/22 | Durante | 985 | | 2. Serviços Contratados | 2.7. Contratação de Pessoa Jurídica - Exame Laboratorial |
| ADRIANA DA CONCEIÇÃO NASCIMENTO CUNHA | R\$ 5.750,49 | 24/06/2022 | Jun/22 | Durante | 9064/2022 | - RESCISÃO | 1. Pessoal | 1.5. Provisão Rescisão |
| ADRIANA VIEIRA DE FARIA | R\$ 17.135,48 | 24/06/2022 | Jun/22 | Durante | 9073/2022 | - RESCISÃO EM 21/06/2022 | 1. Pessoal | 1.5. Provisão Rescisão |
| ALINE PEREIRA DA SILVA | R\$ 2.869,35 | 24/06/2022 | Jun/22 | Durante | 9065/2022 | - RESCISÃO | 1. Pessoal | 1.5. Provisão Rescisão |
| ANTONIO DE SOUSA MONTEIRO | R\$ 1.062,94 | 24/06/2022 | Jun/22 | Durante | 14 | - SERVIÇOS CONTÁBEIS | 1. Pessoal | 1.1. Salários |
| CAIXA ECONOMICA FEDERAL | R\$ 14.872,68 | 24/06/2022 | Jun/22 | Durante | 9199/2022 | - FGTS S/ RESCISÕES DOS DIAS 20,21 E 22/06/2022 - FUNCIONÁRIOS : NATALIA TISCHER, ADRIANA VIEIRA DE FARIA, FERNANDO PIFFER LISTA, WILLIAM BARBOSA ALVES, LETICIA FERREIRA MONTEIRO, INGRID BATISTA DA SILVA, CLAUDINEIA RODRIGUES DA SILVA, ALINE PEREIRA DA SILVA, ADRIANA DA CONCEIÇÃO NASCIMENTOS CUNHA, SYLENE FERNANDES DE OLIVEIRA COSTA. | 1. Pessoal | 1.3. Encargos Sociais |
| CARLOS EDUARDO ROMERO VICENT | R\$ 4.418,23 | 24/06/2022 | Jun/22 | Durante | 9202/2022 | - PRO LABORE | 1. Pessoal | 1.1. Salários |
| CLAUDINEIA RODRIGUES DA SILVA | R\$ 36.098,90 | 24/06/2022 | Jun/22 | Durante | 9066/2022 | - RESCISÃO EM 22/06/2022 | 1. Pessoal | 1.5. Provisão Rescisão |
| ECO-VALLORÉ GESTÃO E VALORIZAÇÃO AMBIENTAL LTDA - ME | R\$ 15.661,97 | 24/06/2022 | Jun/22 | Durante | 9677 | | 2. Serviços Contratados | 2.1. Contratação de Pessoa Jurídica - Lixo Hospitalar |

| | | | | | | | | |
|--|---------------|------------|--------|---------|-----------|---|-----------------------------------|---|
| FERNANDO PIFFER LISTA | R\$ 11.161,48 | 24/06/2022 | Jun/22 | Durante | 9071/2022 | INTERVENÇÃO DO PODER EXECUTIVO NOS SERVIÇOS DE GESTÃO E OPERACIONALIZAÇÃO DO HOSPITAL MUNICIPAL NOSSA SENHORA APARECIDA, CONFORME DECRETO Nº 3.451/2021 E PROCESSO ADM: 16551-8/2021 - RESCISÃO EM 21/06/2022 | 1. Pessoal | 1.5. Provisão Rescisão |
| IMP SERVICOS DE INFORMATICA LTDA - ME | R\$ 1.906,67 | 24/06/2022 | Jun/22 | Durante | 2334 | | 2. Serviços Contratados | 2.14. Contratação de Pessoa Jurídica - Tecnologia da Informação |
| INGRID BATISTA DA SILVA | R\$ 27.097,42 | 24/06/2022 | Jun/22 | Durante | 9067/2022 | - RESCISÃO EM 22/06/2022 | 1. Pessoal | 1.5. Provisão Rescisão |
| LCMG TRANSPORTES LTDA - ME | R\$ 100,00 | 24/06/2022 | Jun/22 | Durante | 11379 | | 5. Despesas Operacionais Diversas | 5.3. Serviços e Despesas Administrativas |
| LETICIA FERREIRA MONTEIRO | R\$ 10.112,25 | 24/06/2022 | Jun/22 | Durante | 9068/2022 | - RESCISÃO EM 22/06/2022 | 1. Pessoal | 1.5. Provisão Rescisão |
| LIGIA RIBEIRO DE CARVALHO | R\$ 4.418,23 | 24/06/2022 | Jun/22 | Durante | 9336/2022 | - PRO LABORE | 1. Pessoal | 1.1. Salários |
| LILIANE DOS SANTOS | R\$ 4.188,38 | 24/06/2022 | Jun/22 | Durante | 9204/2022 | - SALÁRIO JUNHO/2022 | 1. Pessoal | 1.1. Salários |
| NATALIA TISCHER | R\$ 7.946,94 | 24/06/2022 | Jun/22 | Durante | 9074/2022 | - RESCISÃO EM 20/06/2022 | 1. Pessoal | 1.5. Provisão Rescisão |
| R.L. DA SILVA COMÉRCIO DE BEBIDAS - ME | R\$ 110,00 | 24/06/2022 | Jun/22 | Durante | 5658 | | 2. Serviços Contratados | 2.12. Contratação de Pessoa Jurídica - Nutrição |
| REMATA ADRIANE GARCIA | R\$ 4.986,66 | 24/06/2022 | Jun/22 | Durante | 41 | - SERVS. ADMINISTRATIVOS | 5. Despesas Operacionais Diversas | 5.1. Serviços Contábeis e Auditoria |
| RICARDO MOREIRA | R\$ 6.684,16 | 24/06/2022 | Jun/22 | Durante | 9203/2022 | - PRO-LABORE | 1. Pessoal | 1.1. Salários |
| TDR CONSERVAÇÃO E MANUTENÇÃO LTDA | R\$ 56.466,00 | 24/06/2022 | Jun/22 | Durante | 112/22 | | 2. Serviços Contratados | 2.10. Contratação de Pessoa Jurídica - Lavanderia |
| TDR CONSERVAÇÃO E MANUTENÇÃO LTDA | R\$ 67.026,00 | 24/06/2022 | Jun/22 | Durante | 53 | | 2. Serviços Contratados | 2.10. Contratação de Pessoa Jurídica - Lavanderia |

| | | | | | | | | |
|---|----------------|------------|--------|---------|-----------------|---|-----------------------------------|--|
| TDR CONSERVAÇÃO E MANUTENÇÃO LTDA | R\$ 43.193,00 | 24/06/2022 | Jun/22 | Durante | 55 | | 2. Serviços Contratados | 2.15. Manutenção Preventiva Equipamentos / Predial e Investimentos |
| WILLIAM BARBOSA ALVES | R\$ 9.115,61 | 24/06/2022 | Jun/22 | Durante | 9070/2022 | INTERVENÇÃO DO PODER EXECUTIVO NOS SERVIÇOS DE GESTÃO E OPERACIONALIZAÇÃO DO HOSPITAL MUNICIPAL NOSSA SENHORA APARECIDA, CONFORME DECRETO Nº 3.451/2021 E PROCESSO ADM: 16551-8/2021 - RESCISÃO EM 21/06/2022 | 1. Pessoal | 1.5. Provisão Rescisão |
| CAIXA ECONOMICA FEDERAL | R\$ 189.522,26 | 27/06/2022 | Jun/22 | Durante | 9221/2022 | - FGTS S/ RESCISÕES | 1. Pessoal | 1.3. Encargos Sociais |
| IBG INDUSTRIA BRASILEIRA DE GASES LTDA | R\$ 5.841,08 | 27/06/2022 | Jun/22 | Durante | 411553 | | 3. Materiais | 3.3. Gases Medicinais |
| LCM PRODUTOS CIRÚRGICOS E ORTOPÉDICOS LTDA - ME | R\$ 219,60 | 27/06/2022 | Jun/22 | Durante | 1777 | | 3. Materiais | 3.1. Medicamentos e Drogas |
| MINISTERIO DA ECONOMIA - RECEITA FEDERAL | R\$ 756,12 | 27/06/2022 | Fev/22 | Durante | fev/22 | - DARF. COD. 1708 REF. MESES JANEIRO, FEVEREIRO, MARÇO/2022 | 5. Despesas Operacionais Diversas | 5.4. Impostos em Geral |
| MINISTERIO DA ECONOMIA - RECEITA FEDERAL | R\$ 17.573,02 | 27/06/2022 | Jan/22 | Durante | jan/22 | - DARF. COD. 1708 REF. MESES JANEIRO, FEVEREIRO, MARÇO/2022 | 5. Despesas Operacionais Diversas | 5.4. Impostos em Geral |
| MINISTERIO DA ECONOMIA - RECEITA FEDERAL | R\$ 28.588,80 | 27/06/2022 | Mar/22 | Durante | mar/22 | - DARF. COD. 0561 REF. MES MARÇO/2022 | 5. Despesas Operacionais Diversas | 5.4. Impostos em Geral |
| MINISTERIO DA ECONOMIA - RECEITA FEDERAL | R\$ 18.757,80 | 27/06/2022 | Mar/22 | Durante | mar/22 | - DARF. COD. 1708 REF. MESES JANEIRO, FEVEREIRO, MARÇO/2022 | 5. Despesas Operacionais Diversas | 5.4. Impostos em Geral |
| RF DO BRASIL COMERCIO E SERVIÇOS LTDA - EPP | R\$ 2.480,00 | 27/06/2022 | Jun/22 | Durante | DEMONSTR. 45179 | | 5. Despesas Operacionais Diversas | 5.3. Serviços e Despesas Administrativas |
| SID - SERVICOS DE IMAGEM E DIAGNOSTICO LTDA | R\$ 27.099,18 | 27/06/2022 | Jun/22 | Durante | 426 | | 2. Serviços Contratados | 2.5. Contratação de Pessoa Jurídica - Exame de Tomografia |

| | | | | | | | | |
|---|---------------|------------|--------|---------|-----------|--|-------------------------|---|
| SID - SERVICOS DE IMAGEM E DIAGNOSTICO LTDA | R\$ 21.633,26 | 27/06/2022 | Jun/22 | Durante | 233 | | | 2.8. Contratação de Pessoa Jurídica - Exames Radiologia |
| VIVA SERVICES FACILITIES MANUTENÇÃO E TERCEIRIZAÇÃO | R\$ 48.244,41 | 27/06/2022 | Jun/22 | Durante | 105 | | SERVIÇOS DE MÃO DE OBRA | 1.1. Salários |
| ADERALDO HENRIQUE DE MENEZES JUNIOR | R\$ 11.218,70 | 28/06/2022 | Jun/22 | Durante | 9075/2022 | | RESCISÃO EM 28/06/2022. | 1.5. Provisão Rescisão |
| ADNA KEYLLA SILVA DE ABREU | R\$ 7.958,64 | 28/06/2022 | Jun/22 | Durante | 9076/2022 | | RESCISÃO EM 29/06/2022. | 1.5. Provisão Rescisão |
| ADRIANA LIMA MENDES | R\$ 8.299,65 | 28/06/2022 | Jun/22 | Durante | 9078/2022 | | RESCISÃO EM 29/06/2022. | 1.5. Provisão Rescisão |
| ADRIANA MARCONATO DA SILVA | R\$ 7.112,04 | 28/06/2022 | Jun/22 | Durante | 9080/2022 | | RESCISÃO EM 28/06/2022. | 1.5. Provisão Rescisão |
| ADRIANA ROSIMAR DA SILVA | R\$ 6.190,59 | 28/06/2022 | Jun/22 | Durante | 9083/2022 | | RESCISÃO EM 29/06/2022. | 1.5. Provisão Rescisão |
| AGATA RADINNE MAGALHÃES DOS SANTOS | R\$ 13.426,74 | 28/06/2022 | Jun/22 | Durante | 9086/2022 | | RESCISÃO EM 28/06/2022. | 1.5. Provisão Rescisão |
| AGEL MANTOVANI | R\$ 11.773,58 | 28/06/2022 | Jun/22 | Durante | 9094/2022 | | RESCISÃO EM 29/06/2022. | 1.5. Provisão Rescisão |
| AIRTON NEVES DE ALMEIDA JUNIOR | R\$ 3.366,23 | 28/06/2022 | Jun/22 | Durante | 9104/2022 | | RESCISÃO EM 29/06/2022. | 1.5. Provisão Rescisão |
| ALESSANDRA ELIAS DOS SANTOS | R\$ 8.284,46 | 28/06/2022 | Jun/22 | Durante | 9109/2022 | | RESCISÃO EM 29/06/2022. | 1.5. Provisão Rescisão |
| ALICE KELLY CAMARGO DA SILVA | R\$ 11.952,86 | 28/06/2022 | Jun/22 | Durante | 9120/2022 | | RESCISÃO EM 28/06/2022. | 1.5. Provisão Rescisão |
| ALINE FONSECA PICASSO | R\$ 11.646,01 | 28/06/2022 | Jun/22 | Durante | 9124/2022 | | RESCISÃO EM 29/06/2022. | 1.5. Provisão Rescisão |
| ALINE OLIVEIRA DE MORAES | R\$ 12.725,68 | 28/06/2022 | Jun/22 | Durante | 9130/2022 | | RESCISÃO EM 28/06/2022. | 1.5. Provisão Rescisão |
| ANA CAROLINA COSTA ALVES NUNES | R\$ 15.032,92 | 28/06/2022 | Jun/22 | Durante | 9133/2022 | | RESCISÃO EM 29/06/2022. | 1.5. Provisão Rescisão |
| ANA CAROLINA GOMES MACHADO | R\$ 4.643,21 | 28/06/2022 | Jun/22 | Durante | 9136/2022 | | RESCISÃO EM 28/06/2022. | 1.5. Provisão Rescisão |
| ANA KELVIA DI NASCIMENTO SILVA | R\$ 9.912,77 | 28/06/2022 | Jun/22 | Durante | 9138/2022 | | RESCISÃO EM 29/06/2022. | 1.5. Provisão Rescisão |
| ANDERSON WILLIAN LIMA DA SILVA | R\$ 4.611,51 | 28/06/2022 | Jun/22 | Durante | 9140/2022 | | RESCISÃO EM 29/06/2022. | 1.5. Provisão Rescisão |
| ANDREIA SILVA NUNES RIBEIRO | R\$ 12.959,48 | 28/06/2022 | Jun/22 | Durante | 9159/2022 | | RESCISÃO EM 28/06/2022. | 1.5. Provisão Rescisão |
| BIANCA SOUZA MESSIAS | R\$ 5.171,86 | 28/06/2022 | Jun/22 | Durante | 9162/2022 | | RESCISÃO EM 28/06/2022. | 1.5. Provisão Rescisão |

| | | | | | | | | |
|---------------------------------------|---------------|------------|--------|---------|-----------|---------------------------|------------|------------------------|
| BRUNO LAZARINI REIS | R\$ 6.983,02 | 28/06/2022 | Jun/22 | Durante | 9163/2022 | - RESCISÃO EM 28/06/2022. | 1. Pessoal | 1.5. Provisão Rescisão |
| CAMILA LISBOA ALVES DA SILVA | R\$ 6.390,20 | 28/06/2022 | Jun/22 | Durante | 9077/2022 | - RESCISÃO EM 29/06/2022. | 1. Pessoal | 1.5. Provisão Rescisão |
| CARLA SANTOS PIACENTINI RIBEIRO | R\$ 8.809,14 | 28/06/2022 | Jun/22 | Durante | 9079/2022 | - RESCISÃO EM 29/06/2022. | 1. Pessoal | 1.5. Provisão Rescisão |
| CICERA MARIA DA SILVA DE MOURA | R\$ 8.728,33 | 28/06/2022 | Jun/22 | Durante | 9081/2022 | - RESCISÃO EM 28/06/2022. | 1. Pessoal | 1.5. Provisão Rescisão |
| CINTIA CRISTINE EUFRASIO RUBIN | R\$ 15.101,71 | 28/06/2022 | Jun/22 | Durante | 9087/2022 | - RESCISÃO EM 30/06/2022. | 1. Pessoal | 1.5. Provisão Rescisão |
| CLAUDIA ALVES DE SOUZA | R\$ 10.356,98 | 28/06/2022 | Jun/22 | Durante | 9085/2022 | - RESCISÃO EM 28/06/2022. | 1. Pessoal | 1.5. Provisão Rescisão |
| CLAUDIA DA SILVA ESCAPIN | R\$ 5.780,76 | 28/06/2022 | Jun/22 | Durante | 9089/2022 | - RESCISÃO EM 28/06/2022. | 1. Pessoal | 1.5. Provisão Rescisão |
| DANIEL FERREIRA DE NORONHA | R\$ 7.314,03 | 28/06/2022 | Jun/22 | Durante | 9093/2022 | - RESCISÃO EM 28/06/2022. | 1. Pessoal | 1.5. Provisão Rescisão |
| DANIELA FREITAS ALVES | R\$ 9.360,18 | 28/06/2022 | Jun/22 | Durante | 9097/2022 | - RESCISÃO EM 29/06/2022. | 1. Pessoal | 1.5. Provisão Rescisão |
| DANIELE TAIS LIMA | R\$ 7.415,16 | 28/06/2022 | Jun/22 | Durante | 9100/2022 | - RESCISÃO EM 29/06/2022. | 1. Pessoal | 1.5. Provisão Rescisão |
| EDNA FERREIRA DE ANDRADE | R\$ 11.011,41 | 28/06/2022 | Jun/22 | Durante | 9103/2022 | - RESCISÃO EM 28/06/2022. | 1. Pessoal | 1.5. Provisão Rescisão |
| ELEILTON DE SANTANA SOUZA | R\$ 8.120,48 | 28/06/2022 | Jun/22 | Durante | 9107/2022 | - RESCISÃO EM 28/06/2022. | 1. Pessoal | 1.5. Provisão Rescisão |
| ELENA RIBEIRO MEIRA XAVIER DOS SANTOS | R\$ 7.788,65 | 28/06/2022 | Jun/22 | Durante | 9118/2022 | - RESCISÃO EM 28/06/2022. | 1. Pessoal | 1.5. Provisão Rescisão |
| ELISANGELA APARECIDA LEITE DIAS | R\$ 8.000,58 | 28/06/2022 | Jun/22 | Durante | 9121/2022 | - RESCISÃO EM 28/06/2022. | 1. Pessoal | 1.5. Provisão Rescisão |
| ELITON DIAS DE BRITO | R\$ 7.227,54 | 28/06/2022 | Jun/22 | Durante | 9125/2022 | - RESCISÃO EM 28/06/2022. | 1. Pessoal | 1.5. Provisão Rescisão |
| EVAMILDE RODRIGUES PHILOMENO | R\$ 5.148,60 | 28/06/2022 | Jun/22 | Durante | 9128/2022 | - RESCISÃO EM 29/06/2022. | 1. Pessoal | 1.5. Provisão Rescisão |
| EVERALDO PINTO RAMOS | R\$ 11.334,83 | 28/06/2022 | Jun/22 | Durante | 9134/2022 | - RESCISÃO EM 28/06/2022. | 1. Pessoal | 1.5. Provisão Rescisão |
| FABIANE CRISTINE TESTA VIEIRA | R\$ 7.620,78 | 28/06/2022 | Jun/22 | Durante | 9141/2022 | - RESCISÃO EM 28/06/2022. | 1. Pessoal | 1.5. Provisão Rescisão |
| FERNANDA APARECIDA DA SILVA TONELO | R\$ 7.392,36 | 28/06/2022 | Jun/22 | Durante | 9142/2022 | - RESCISÃO EM 29/06/2022. | 1. Pessoal | 1.5. Provisão Rescisão |
| GABRIEL WESLEI LIMA DA SILVA | R\$ 6.050,06 | 28/06/2022 | Jun/22 | Durante | 9143/2022 | - RESCISÃO EM 29/06/2022. | 1. Pessoal | 1.5. Provisão Rescisão |
| GISLAINE DOS SANTOS SOARES PERI | R\$ 7.943,62 | 28/06/2022 | Jun/22 | Durante | 9144/2022 | - RESCISÃO EM 29/06/2022. | 1. Pessoal | 1.5. Provisão Rescisão |
| GRACIELLE FERNANDA DE SOUZA MATOS | R\$ 6.651,43 | 28/06/2022 | Jun/22 | Durante | 9145/2022 | - RESCISÃO EM 28/06/2022. | 1. Pessoal | 1.5. Provisão Rescisão |

| | | | | | | | | |
|-----------------------------------|---------------|------------|--------|---------|-----------|--------------------------------------|------------|------------------------|
| GUACIRA PEREIRA DE OLIVEIRA | R\$ 7.073,04 | 28/06/2022 | Jun/22 | Durante | 9146/2022 | - RESCISÃO EM 29/06/2022. | 1. Pessoal | 1.5. Provisão Rescisão |
| INGRID SOUZA SILVA | R\$ 5.630,77 | 28/06/2022 | Jun/22 | Durante | 9148/2022 | - RESCISÃO EM 28/06/2022. | 1. Pessoal | 1.5. Provisão Rescisão |
| IRACEMA SANTOS DE FONTANA | R\$ 8.388,67 | 28/06/2022 | Jun/22 | Durante | 9150/2022 | - RESCISÃO EM 29/06/2022 | 1. Pessoal | 1.5. Provisão Rescisão |
| ISABELLA CHRISTINA DE SOUZA BRAGA | R\$ 12.162,72 | 28/06/2022 | Jun/22 | Durante | 9151/2022 | - RESCISÃO EM 28/06/2022. | 1. Pessoal | 1.5. Provisão Rescisão |
| IVA ANUNCIACÃO MARCELINO | R\$ 11.383,76 | 28/06/2022 | Jun/22 | Durante | 9088/2022 | - RESCISÃO EM 28/06/2022. - RESCISÃO | 1. Pessoal | 1.5. Provisão Rescisão |
| JAMILÉ DA PAZ CRUZ | R\$ 13.290,10 | 28/06/2022 | Jun/22 | Durante | 9090/2022 | - RESCISÃO EM 29/06/2022. - RESCISÃO | 1. Pessoal | 1.5. Provisão Rescisão |
| JESSICA DE CARVALHO SANTANA | R\$ 6.967,27 | 28/06/2022 | Jun/22 | Durante | 9091/2022 | - RESCISÃO EM 28/06/2022. - RESCISÃO | 1. Pessoal | 1.5. Provisão Rescisão |
| JESSICA KNOP DE SANTO. | R\$ 7.684,44 | 28/06/2022 | Jun/22 | Durante | 9092/2022 | - RESCISÃO EM 29/06/2022. - RESCISÃO | 1. Pessoal | 1.5. Provisão Rescisão |
| JOSE CARLOS NONATO DE LEMOS | R\$ 11.967,89 | 28/06/2022 | Jun/22 | Durante | 9095/2022 | - RESCISÃO EM 29/06/2022. - RESCISÃO | 1. Pessoal | 1.5. Provisão Rescisão |
| JOSELITA DOS SANTOS SIQUEIRA | R\$ 8.544,63 | 28/06/2022 | Jun/22 | Durante | 9096/2022 | - RESCISÃO EM 28/06/2022. - RESCISÃO | 1. Pessoal | 1.5. Provisão Rescisão |
| JOSENICE DE LIMA SALLES | R\$ 7.130,52 | 28/06/2022 | Jun/22 | Durante | 9098/2022 | - RESCISÃO EM 28/06/2022. - RESCISÃO | 1. Pessoal | 1.5. Provisão Rescisão |
| JUQUEI DE SOUZA TOLEDO OLIVEIRA | R\$ 5.446,81 | 28/06/2022 | Jun/22 | Durante | 9099/2022 | - RESCISÃO EM 29/06/2022. - RESCISÃO | 1. Pessoal | 1.5. Provisão Rescisão |
| KARINA CECATO | R\$ 14.765,12 | 28/06/2022 | Jun/22 | Durante | 9101/2022 | - RESCISÃO EM 29/06/2022. - RESCISÃO | 1. Pessoal | 1.5. Provisão Rescisão |
| KARINA MACHADO DOS SANTOS | R\$ 4.674,62 | 28/06/2022 | Jun/22 | Durante | 9102/2022 | - RESCISÃO EM 29/06/2022. - RESCISÃO | 1. Pessoal | 1.5. Provisão Rescisão |
| KARINE CABRERA CRUZ DE AZEVEDO | R\$ 9.145,99 | 28/06/2022 | Jun/22 | Durante | 9105/2022 | - RESCISÃO EM 29/06/2022. - RESCISÃO | 1. Pessoal | 1.5. Provisão Rescisão |
| KAROLINA NUINES DE SOUSA SANTOS | R\$ 14.659,89 | 28/06/2022 | Jun/22 | Durante | 9106/2022 | - RESCISÃO EM 28/06/2022. - RESCISÃO | 1. Pessoal | 1.5. Provisão Rescisão |
| KELY JOYCE BRITO NASCIMENTO. | R\$ 5.967,69 | 28/06/2022 | Jun/22 | Durante | 9108/2022 | - RESCISÃO EM 29/06/2022. - RESCISÃO | 1. Pessoal | 1.5. Provisão Rescisão |
| LEANDRO ALVES PEREIRA | R\$ 10.381,46 | 28/06/2022 | Jun/22 | Durante | 9110/2022 | - RESCISÃO EM 28/06/2022. - RESCISÃO | 1. Pessoal | 1.5. Provisão Rescisão |
| LETICIA RODRIGUES COMIN | R\$ 6.839,86 | 28/06/2022 | Jun/22 | Durante | 9111/2022 | - RESCISÃO EM 29/06/2022. - RESCISÃO | 1. Pessoal | 1.5. Provisão Rescisão |
| LUANA DE SOUZA BALBINO | R\$ 8.104,45 | 28/06/2022 | Jun/22 | Durante | 9112/2022 | - RESCISÃO EM 29/06/2022. - RESCISÃO | 1. Pessoal | 1.5. Provisão Rescisão |
| LUCAS POLLI | R\$ 12.800,68 | 28/06/2022 | Jun/22 | Durante | 9113/2022 | - RESCISÃO EM 29/06/2022. - RESCISÃO | 1. Pessoal | 1.5. Provisão Rescisão |
| LUCIANA ANTUNES DE SOUZA | R\$ 8.074,31 | 28/06/2022 | Jun/22 | Durante | 9115/2022 | - RESCISÃO EM 29/06/2022. - RESCISÃO | 1. Pessoal | 1.5. Provisão Rescisão |

| | | | | | | | | |
|-------------------------------------|---------------|------------|--------|---------|-----------|--------------------------------------|------------|------------------------|
| LUCIANA APARECIDA SIMONETE RIBEIRO | R\$ 7.553,18 | 28/06/2022 | Jun/22 | Durante | 9114/2022 | - RESCISÃO EM 29/06/2022. - RESCISÃO | 1. Pessoal | 1.5. Provisão Rescisão |
| LUCIANA SEVERINO DE ALMEIDA PESS | R\$ 7.250,55 | 28/06/2022 | Jun/22 | Durante | 9116/2022 | - RESCISÃO EM 29/06/2022. - RESCISÃO | 1. Pessoal | 1.5. Provisão Rescisão |
| LUCIANE APARECIDA DE SOUSA MATIAS | R\$ 7.878,38 | 28/06/2022 | Jun/22 | Durante | 9119/2022 | - RESCISÃO EM 28/06/2022. - RESCISÃO | 1. Pessoal | 1.5. Provisão Rescisão |
| LUCINEIDE MARIA RODRIGUES DOS AS | R\$ 6.730,79 | 28/06/2022 | Jun/22 | Durante | 9122/2022 | - RESCISÃO EM 29/06/2022. - RESCISÃO | 1. Pessoal | 1.5. Provisão Rescisão |
| MAEVELLIN FERREIRA SANTOS | R\$ 4.673,94 | 28/06/2022 | Jun/22 | Durante | 9123/2022 | - RESCISÃO EM 28/06/2022. - RESCISÃO | 1. Pessoal | 1.5. Provisão Rescisão |
| MARCIA CRISTINA DE LIMA | R\$ 11.481,70 | 28/06/2022 | Jun/22 | Durante | 9126/2022 | - RESCISÃO EM 28/06/2022. - RESCISÃO | 1. Pessoal | 1.5. Provisão Rescisão |
| MARCILEIDE PEREIRA DA SILVA | R\$ 7.570,73 | 28/06/2022 | Jun/22 | Durante | 9127/2022 | - RESCISÃO EM 29/06/2022. - RESCISÃO | 1. Pessoal | 1.5. Provisão Rescisão |
| MARIA ANA CARDIN | R\$ 8.139,40 | 28/06/2022 | Jun/22 | Durante | 9129/2022 | - RESCISÃO EM 29/06/2022. - RESCISÃO | 1. Pessoal | 1.5. Provisão Rescisão |
| MARIA CAROLINA ADONI | R\$ 7.621,19 | 28/06/2022 | Jun/22 | Durante | 9131/2022 | - RESCISÃO EM 28/06/2022. - RESCISÃO | 1. Pessoal | 1.5. Provisão Rescisão |
| MARIA DILSA DE JESUS | R\$ 7.161,38 | 28/06/2022 | Jun/22 | Durante | 9132/2022 | - RESCISÃO EM 29/06/2022. - RESCISÃO | 1. Pessoal | 1.5. Provisão Rescisão |
| MARIA EDUARDA GOMES VIEIRA | R\$ 11.207,01 | 28/06/2022 | Jun/22 | Durante | 9082/2022 | - RESCISÃO EM 29/06/2022. | 1. Pessoal | 1.5. Provisão Rescisão |
| MARIA INÊS BARON DE OLIVEIRA | R\$ 6.342,47 | 28/06/2022 | Jun/22 | Durante | 9084/2022 | - RESCISÃO EM 29/06/2022. | 1. Pessoal | 1.5. Provisão Rescisão |
| MARIA POSSIDONIA RIBEIRO | R\$ 7.372,13 | 28/06/2022 | Jun/22 | Durante | 9147/2022 | - RESCISÃO EM 28/06/2022. | 1. Pessoal | 1.5. Provisão Rescisão |
| MARIANE OLIVEIRA DE MACEDO LOUREIRO | R\$ 8.700,81 | 28/06/2022 | Jun/22 | Durante | 9149/2022 | - RESCISÃO EM 29/06/2022. | 1. Pessoal | 1.5. Provisão Rescisão |
| MARLI DAMASIO | R\$ 16.154,64 | 28/06/2022 | Jun/22 | Durante | 9152/2022 | - RESCISÃO EM 29/06/2022. | 1. Pessoal | 1.5. Provisão Rescisão |
| MATHEUS FELIX DE OLIVEIRA | R\$ 8.828,82 | 28/06/2022 | Jun/22 | Durante | 9153/2022 | - RESCISÃO EM 28/06/2022. | 1. Pessoal | 1.5. Provisão Rescisão |
| MAYARA MONIKELLY SILVA DOS SANTOS | R\$ 5.936,49 | 28/06/2022 | Jun/22 | Durante | 9155/2022 | - RESCISÃO EM 29/06/2022. | 1. Pessoal | 1.5. Provisão Rescisão |
| MAYSA CHRISTINA DE LIMA NUNES ALVIM | R\$ 7.127,32 | 28/06/2022 | Jun/22 | Durante | 9158/2022 | - RESCISÃO EM 29/06/2022. | 1. Pessoal | 1.5. Provisão Rescisão |
| MERILYN DA SILVA CARVALHO GOTTARDI | R\$ 11.657,25 | 28/06/2022 | Jun/22 | Durante | 9161/2022 | - RESCISÃO EM 28/06/2022. | 1. Pessoal | 1.5. Provisão Rescisão |
| MICHELE RODRIGUES RAMOS | R\$ 8.026,82 | 28/06/2022 | Jun/22 | Durante | 9164/2022 | - RESCISÃO EM 28/06/2022. | 1. Pessoal | 1.5. Provisão Rescisão |
| MIDIAM COELHO DE ASSIS BEZERRA | R\$ 8.102,02 | 28/06/2022 | Jun/22 | Durante | 9166/2022 | - RESCISÃO EM 29/06/2022. | 1. Pessoal | 1.5. Provisão Rescisão |
| MILENA DE FATIMA ANTIQUERA | R\$ 13.919,70 | 28/06/2022 | Jun/22 | Durante | 9169/2022 | - RESCISÃO EM 29/06/2022. | 1. Pessoal | 1.5. Provisão Rescisão |

| | | | | | | | | |
|---------------------------------------|---------------|------------|--------|---------|-----------|---------------------------|------------|------------------------|
| MONALISA BORTOLATO | R\$ 11.031,96 | 28/06/2022 | Jun/22 | Durante | 9171/2022 | - RESCISÃO EM 29/06/2022. | 1. Pessoal | 1.5. Provisão Rescisão |
| NADIR NAILSNARA SANTANA DA SILVA | R\$ 12.609,48 | 28/06/2022 | Jun/22 | Durante | 9173/2022 | - RESCISÃO EM 29/06/2022. | 1. Pessoal | 1.5. Provisão Rescisão |
| NADJA MARIA DE OLIVEIRA | R\$ 8.063,51 | 28/06/2022 | Jun/22 | Durante | 9175/2022 | - RESCISÃO EM 28/06/2022. | 1. Pessoal | 1.5. Provisão Rescisão |
| NATHALIA VIVIANE COSTA | R\$ 4.646,74 | 28/06/2022 | Jun/22 | Durante | 9178/2022 | - RESCISÃO EM 28/06/2022. | 1. Pessoal | 1.5. Provisão Rescisão |
| NEUSIMARY COELHO DORNELES | R\$ 7.335,62 | 28/06/2022 | Jun/22 | Durante | 9179/2022 | - RESCISÃO EM 28/06/2022. | 1. Pessoal | 1.5. Provisão Rescisão |
| OZENY MATEUS DA COSTA | R\$ 7.481,53 | 28/06/2022 | Jun/22 | Durante | 9181/2022 | - RESCISÃO EM 29/06/2022. | 1. Pessoal | 1.5. Provisão Rescisão |
| PATRICIA KELLY DE MOURA LIMA CARVALHO | R\$ 8.284,38 | 28/06/2022 | Jun/22 | Durante | 9183/2022 | - RESCISÃO EM 29/06/2022. | 1. Pessoal | 1.5. Provisão Rescisão |
| PAULO RENATO DE ALMEIDA | R\$ 6.788,90 | 28/06/2022 | Jun/22 | Durante | 9185/2022 | - RESCISÃO EM 28/06/2022. | 1. Pessoal | 1.5. Provisão Rescisão |
| PEDRO AGNALDO TEIXEIRA | R\$ 10.654,91 | 28/06/2022 | Jun/22 | Durante | 9187/2022 | - RESCISÃO EM 28/06/2022. | 1. Pessoal | 1.5. Provisão Rescisão |
| PRISCILA SANTOS DO CARMO | R\$ 5.816,05 | 28/06/2022 | Jun/22 | Durante | 9189/2022 | - RESCISÃO EM 02/07/2022. | 1. Pessoal | 1.5. Provisão Rescisão |
| RAFAEL OLIVEIRA DA SILVA | R\$ 8.075,77 | 28/06/2022 | Jun/22 | Durante | 9154/2022 | - RESCISÃO EM 29/06/2022. | 1. Pessoal | 1.5. Provisão Rescisão |
| RAFAELA DE MELLO BENTO | R\$ 12.124,04 | 28/06/2022 | Jun/22 | Durante | 9156/2022 | - RESCISÃO EM 29/06/2022. | 1. Pessoal | 1.5. Provisão Rescisão |
| REGINA BUENO DA SILVEIRA | R\$ 8.941,79 | 28/06/2022 | Jun/22 | Durante | 9157/2022 | - RESCISÃO EM 28/06/2022. | 1. Pessoal | 1.5. Provisão Rescisão |
| ROBERLEIA RODRIGUES DOS SANTOS | R\$ 10.706,51 | 28/06/2022 | Jun/22 | Durante | 9168/2022 | - RESCISÃO EM 29/06/2022. | 1. Pessoal | 1.5. Provisão Rescisão |
| ROSEMARY DA CUNHA CHAUD JORGE | R\$ 6.631,71 | 28/06/2022 | Jun/22 | Durante | 9170/2022 | - RESCISÃO EM 29/06/2022. | 1. Pessoal | 1.5. Provisão Rescisão |
| ROSINEIDE MARTINS CALDEIRA | R\$ 12.884,09 | 28/06/2022 | Jun/22 | Durante | 9198/2022 | - RESCISÃO EM 29/06/2022. | 1. Pessoal | 1.5. Provisão Rescisão |
| SAMUEL CARVALHO DA SILVA | R\$ 8.397,15 | 28/06/2022 | Jun/22 | Durante | 9172/2022 | - RESCISÃO EM 29/06/2022. | 1. Pessoal | 1.5. Provisão Rescisão |
| SAMUEL VITOR CHIAVETO GUIGO | R\$ 6.051,53 | 28/06/2022 | Jun/22 | Durante | 9174/2022 | - RESCISÃO EM 29/06/2022. | 1. Pessoal | 1.5. Provisão Rescisão |
| SANDRA BREA DE ANDRADE MARIANO | R\$ 6.600,82 | 28/06/2022 | Jun/22 | Durante | 9176/2022 | - RESCISÃO EM 29/06/2022. | 1. Pessoal | 1.5. Provisão Rescisão |
| SANDRA CRISTINA DA SILVA | R\$ 4.590,00 | 28/06/2022 | Jun/22 | Durante | 9177/2022 | - RESCISÃO EM 28/06/2022. | 1. Pessoal | 1.5. Provisão Rescisão |
| SARA MARINO RIBEIRO | R\$ 12.199,54 | 28/06/2022 | Jun/22 | Durante | 9194/2022 | - RESCISÃO EM 29/06/2022. | 1. Pessoal | 1.5. Provisão Rescisão |
| SIBELI CAETANO DA SILVA TOMAZINI | R\$ 8.192,03 | 28/06/2022 | Jun/22 | Durante | 9167/2022 | - RESCISÃO EM 29/06/2022. | 1. Pessoal | 1.5. Provisão Rescisão |

| | | | | | | | | | |
|--|-----|------------|------------|--------|---------|-------------------|---------------------------|----------------------------------|---------------------------------------|
| SILVIA APARECIDA REIS | R\$ | 7.115,84 | 28/06/2022 | Jun/22 | Durante | 9165/2022 | - RESCISÃO EM 29/06/2022. | 1. Pessoal | 1.5. Provisão Rescisão |
| SIMONE DE OLIVEIRA MARTINS MENDONÇA DA SILVA | R\$ | 8.220,87 | 28/06/2022 | Jun/22 | Durante | 9193/2022 | - RESCISÃO EM 29/06/2022. | 1. Pessoal | 1.5. Provisão Rescisão |
| SUSILEI APARECIDA DO PRADO DONEGA | R\$ | 7.984,42 | 28/06/2022 | Jun/22 | Durante | 9188/2022 | - RESCISÃO EM 28/06/2022. | 1. Pessoal | 1.5. Provisão Rescisão |
| THALITA LEITE AVELINO | R\$ | 7.540,97 | 28/06/2022 | Jun/22 | Durante | 9192/2022 | - RESCISÃO EM 29/06/2022. | 1. Pessoal | 1.5. Provisão Rescisão |
| UEIDMA CRISTINA OLIVEIRA VIANA | R\$ | 8.160,86 | 28/06/2022 | Jun/22 | Durante | 9180/2022 | - RESCISÃO EM 28/06/2022. | 1. Pessoal | 1.5. Provisão Rescisão |
| VEREDIANA SAMARA LIMA DE ARAUJO | R\$ | 7.759,54 | 28/06/2022 | Jun/22 | Durante | 9184/2022 | - RESCISÃO EM 28/06/2022. | 1. Pessoal | 1.5. Provisão Rescisão |
| VILMA JUCOSKI ROSENDO | R\$ | 7.133,69 | 28/06/2022 | Jun/22 | Durante | 9186/2022 | - RESCISÃO EM 29/06/2022. | 1. Pessoal | 1.5. Provisão Rescisão |
| VIVIANE PATRICIA NETO | R\$ | 8.714,15 | 28/06/2022 | Jun/22 | Durante | 9191/2022 | - RESCISÃO EM 29/06/2022. | 1. Pessoal | 1.5. Provisão Rescisão |
| ARTHUR PEREIRA REZENDE DA SILVA | R\$ | 9.425,54 | 29/06/2022 | Jun/22 | Durante | 9160/2022 | - RESCISÃO EM 29/06/2022. | 1. Pessoal | 1.5. Provisão Rescisão |
| VALDELEI APARECIDO SADERIO | R\$ | 12.718,80 | 29/06/2022 | Jun/22 | Durante | 9182/2022 | - RESCISÃO EM 28/06/2022. | 1. Pessoal | 1.5. Provisão Rescisão |
| INSTITUTO NACIONAL DO SEGURO SOCIAL - INSS | R\$ | 226.193,81 | 30/06/2022 | Set/21 | Durante | 9467/2022 | - INSS REF. MES 09/2021 | 1. Pessoal | 1.3. Encargos Sociais |
| CAIXA ECONOMICA FEDERAL | R\$ | 498,49 | 30/06/2022 | Jun/22 | Durante | FGTS 06/2022 | - FGTS 06/2022 | 1. Pessoal | 1.3. Encargos Sociais |
| CARVALHO LAURITO SERVIÇOS MÉDICOS LTDA | R\$ | 1.250,00 | 30/06/2022 | Jun/22 | Durante | 87 | - SERVIÇOS MÉDICOS | 2. Serviços Contratados | 2.1. Serviços Assistenciais - Médicos |
| CLINICA CHINELLATTO LTDA | R\$ | 2.346,25 | 30/06/2022 | Jun/22 | Durante | 114 | - SERVIÇOS MÉDICOS | 2. Serviços Contratados | 2.1. Serviços Assistenciais - Médicos |
| CLINICA MEDICA MONTEIRO DA SILVA S/S LTDA | R\$ | 6.882,33 | 30/06/2022 | Jun/22 | Durante | 773 | | 2. Serviços Contratados | 2.1. Serviços Assistenciais - Médicos |
| CLINICA MEDICA MONTEIRO DA SILVA S/S LTDA | R\$ | 9.385,00 | 30/06/2022 | Jun/22 | Durante | 772 | | 2. Serviços Contratados | 2.1. Serviços Assistenciais - Médicos |
| CLINICA MEDICA MONTEIRO DA SILVA S/S LTDA | R\$ | 7.038,75 | 30/06/2022 | Jun/22 | Durante | 771 | | 2. Serviços Contratados | 2.1. Serviços Assistenciais - Médicos |
| COMPANHIA PIRATININGA DE FORÇA E LUZ | R\$ | 13.718,44 | 30/06/2022 | Mai/22 | Durante | 4000180619-MAI/22 | - CONTA CPFL MAIO/2022. | 4. Serviços de Utilidade Pública | 4.2. Energia |

| | | | | | | | | | |
|---|-----|-----------|------------|--------|---------|----------------------|--|-----------------------------------|--|
| DSC SERVIÇOS MEDICOS S/S LTDA | R\$ | 900,00 | 30/06/2022 | Jun/22 | Durante | 547 | | 2. Serviços Contratados | 2.1. Serviços Assistenciais - Médicos |
| GSK ORTOPEDIA LTDA | R\$ | 3.750,00 | 30/06/2022 | Jun/22 | Durante | 14 | - SERVIÇOS MÉDICOS DE ORTOPEDIA | 2. Serviços Contratados | 2.1. Serviços Assistenciais - Médicos |
| INSTITUTO DE ORTOPEDIA E FRATURAS CAMPINAS S/S LTDA | R\$ | 5.505,87 | 30/06/2022 | Jun/22 | Durante | 340 | - SERVIÇOS MÉDICOS DE OTOPEdia | 2. Serviços Contratados | 2.1. Serviços Assistenciais - Médicos |
| IPRÃO SERVIÇOS MÉDICOS LTDA | R\$ | 1.250,00 | 30/06/2022 | Jun/22 | Durante | 40 | - | 2. Serviços Contratados | 2.1. Serviços Assistenciais - Médicos |
| JEANNE CHRISLEY ASSIS OLIVEIRA | R\$ | 3.667,00 | 30/06/2022 | Jun/22 | Durante | 65 | - SERVIÇOS ADMINISTRATIVOS | 5. Despesas Operacionais Diversas | 5.1. Serviços Contábeis e Auditoria |
| MAGALY SANTONI SERVICOS MEDICOS EIRELLI | R\$ | 28.905,80 | 30/06/2022 | Jun/22 | Durante | 134 | | 2. Serviços Contratados | 2.1. Serviços Assistenciais - Médicos |
| MINISTERIO DA ECONOMIA - RECEITA FEDERAL | R\$ | 46.352,92 | 30/06/2022 | Jun/22 | Durante | 95/15/2022 | - DARF COD. 0561 IRRF ASSALARIADOS REF. MES 06/2022 | 1. Pessoal | 1.3. Encargos Sociais |
| MINISTERIO DA ECONOMIA - RECEITA FEDERAL | R\$ | 6.553,34 | 30/06/2022 | | Durante | DARF 8301 | - DARF 8301 | 1. Pessoal | 1.3. Encargos Sociais |
| MIYACKA SOCIEDADE INDIVIDUAL DE ADVOCACIA | R\$ | 11.000,00 | 30/06/2022 | Jun/22 | Durante | 67 | | 5. Despesas Operacionais Diversas | 5.2. Serviços Jurídicos |
| PRISCILA DE OLIVEIRA BARBOSA ORTOPEDISTA | R\$ | 6.250,00 | 30/06/2022 | Jun/22 | Durante | 27 | - SERVIÇOS MÉDICOS | 2. Serviços Contratados | 2.1. Serviços Assistenciais - Médicos |
| SMGM SERVIÇOS MÉDICOS LTDA | R\$ | 5.000,00 | 30/06/2022 | Jun/22 | Durante | 51 | - SERVIÇOS MÉDICOS | 2. Serviços Contratados | 2.1. Serviços Assistenciais - Médicos |
| CARLOS EDUARDO ROMERO VICENT | R\$ | 357,00 | 01/07/2022 | Mai/22 | Durante | 17835 ITUPEVA PLAZA | : REEMBOLSO DE DESPESA DE VIAGEM PELO PERIODO DE 13/05/2022 À 22/06/2022 CONF. OFÍCIO 272/2022 DA ASSOCIAÇÃO PLURAL. | 5. Despesas Operacionais Diversas | 5.3. Serviços e Despesas Administrativas |
| CARLOS EDUARDO ROMERO VICENT | R\$ | 1.040,40 | 01/07/2022 | Mai/22 | Durante | 28748 ICH ADM HOTEIS | : REEMBOLSO DE DESPESA DE VIAGEM PELO PERIODO DE 13/05/2022 À 22/06/2022 CONF. OFÍCIO 272/2022 DA ASSOCIAÇÃO PLURAL. | 5. Despesas Operacionais Diversas | 5.3. Serviços e Despesas Administrativas |

| | | | | | | | | | |
|------------------------------|-----|--------|------------|--------|---------|----------------------|--|-----------------------------------|--|
| CARLOS EDUARDO ROMERO VICENT | R\$ | 330,98 | 01/07/2022 | Mai/22 | Durante | 271447 AUTO POSTO SA | ; REEMBOLSO DE DESPESA DE VIAGEM PELO PERIODO DE 13/05/2022 À 22/06/2022 CONF. OFÍCIO 272/2022 DA ASSOCIAÇÃO PLURAL. | 5. Despesas Operacionais Diversas | 5.3. Serviços e Despesas Administrativas |
| CARLOS EDUARDO ROMERO VICENT | R\$ | 193,91 | 01/07/2022 | Mai/22 | Durante | 258257 AUTO POSTO SA | ; REEMBOLSO DE DESPESA DE VIAGEM PELO PERIODO DE 13/05/2022 À 22/06/2022 CONF. OFÍCIO 272/2022 DA ASSOCIAÇÃO PLURAL. | 5. Despesas Operacionais Diversas | 5.3. Serviços e Despesas Administrativas |
| CARLOS EDUARDO ROMERO VICENT | R\$ | 217,60 | 01/07/2022 | Mai/22 | Durante | 250432 SIQUEIRA E CA | ; REEMBOLSO DE DESPESA DE VIAGEM PELO PERIODO DE 13/05/2022 À 22/06/2022 CONF. OFÍCIO 272/2022 DA ASSOCIAÇÃO PLURAL. | 5. Despesas Operacionais Diversas | 5.3. Serviços e Despesas Administrativas |
| CARLOS EDUARDO ROMERO VICENT | R\$ | 304,90 | 01/07/2022 | Mai/22 | Durante | 244320 AUTO POSTO DA | ; REEMBOLSO DE DESPESA DE VIAGEM PELO PERIODO DE 13/05/2022 À 22/06/2022 CONF. OFÍCIO 272/2022 DA ASSOCIAÇÃO PLURAL. | 5. Despesas Operacionais Diversas | 5.3. Serviços e Despesas Administrativas |
| CARLOS EDUARDO ROMERO VICENT | R\$ | 395,77 | 01/07/2022 | Mai/22 | Durante | 232544 AUTO POSTO DA | ; REEMBOLSO DE DESPESA DE VIAGEM PELO PERIODO DE 13/05/2022 À 22/06/2022 CONF. OFÍCIO 272/2022 DA ASSOCIAÇÃO PLURAL. | 5. Despesas Operacionais Diversas | 5.3. Serviços e Despesas Administrativas |
| CARLOS EDUARDO ROMERO VICENT | R\$ | 308,82 | 01/07/2022 | Mai/22 | Durante | 225875 SIQUEIRA E CA | ; REEMBOLSO DE DESPESA DE VIAGEM PELO PERIODO DE 13/05/2022 À 22/06/2022 CONF. OFÍCIO 272/2022 DA ASSOCIAÇÃO PLURAL. | 5. Despesas Operacionais Diversas | 5.3. Serviços e Despesas Administrativas |
| CARLOS EDUARDO ROMERO VICENT | R\$ | 318,95 | 01/07/2022 | Mai/22 | Durante | 219589 SIQUEIRA E CA | ; REEMBOLSO DE DESPESA DE VIAGEM PELO PERIODO DE 13/05/2022 À 22/06/2022 CONF. OFÍCIO 272/2022 DA ASSOCIAÇÃO PLURAL. | 5. Despesas Operacionais Diversas | 5.3. Serviços e Despesas Administrativas |
| CARLOS EDUARDO ROMERO VICENT | R\$ | 357,00 | 01/07/2022 | Mai/22 | Durante | 17809 ITUPEVA PLAZA | ; REEMBOLSO DE DESPESA DE VIAGEM PELO PERIODO DE 13/05/2022 À 22/06/2022 CONF. OFÍCIO 272/2022 DA ASSOCIAÇÃO PLURAL. | 5. Despesas Operacionais Diversas | 5.3. Serviços e Despesas Administrativas |
| CARLOS EDUARDO ROMERO VICENT | R\$ | 415,90 | 01/07/2022 | Mai/22 | Durante | 17946 ITUPEVA PLAZA | ; REEMBOLSO DE DESPESA DE VIAGEM PELO PERIODO DE 13/05/2022 À 22/06/2022 CONF. OFÍCIO 272/2022 DA ASSOCIAÇÃO PLURAL. | 5. Despesas Operacionais Diversas | 5.3. Serviços e Despesas Administrativas |
| CARLOS EDUARDO ROMERO VICENT | R\$ | 385,50 | 01/07/2022 | Mai/22 | Durante | 17883 ITUPEVA PLAZA | ; REEMBOLSO DE DESPESA DE VIAGEM PELO PERIODO DE 13/05/2022 À 22/06/2022 CONF. OFÍCIO 272/2022 DA ASSOCIAÇÃO PLURAL. | 5. Despesas Operacionais Diversas | 5.3. Serviços e Despesas Administrativas |
| CARLOS EDUARDO ROMERO VICENT | R\$ | 387,00 | 01/07/2022 | Mai/22 | Durante | 17917 ITUPEVA PLAZA | ; REEMBOLSO DE DESPESA DE VIAGEM PELO PERIODO DE 13/05/2022 À 22/06/2022 CONF. OFÍCIO 272/2022 DA ASSOCIAÇÃO PLURAL. | 5. Despesas Operacionais Diversas | 5.3. Serviços e Despesas Administrativas |

| | | | | | | | |
|--|----------------|------------|--------|---------|------------------|-----------------------------------|--|
| MARIA HELENA SCIPIONI 03823943804 | R\$ 2.200,00 | 01/07/2022 | Jun/22 | Durante | 67; | 2. Serviços Contratados | 2.2. Contratação de Pessoa Jurídica - Analista Sistema, Psicóloga, Serviço Social, Fisioterapeuta e Farmacêutico |
| MINISTERIO DA ECONOMIA - RECEITA FEDERAL | R\$ 284.385,24 | 01/07/2022 | Jun/22 | Durante | 9615/2022 | 1. Pessoal | 1.3. Encargos Sociais |
| MINISTERIO DA ECONOMIA - RECEITA FEDERAL | R\$ 28.202,88 | 01/07/2022 | Jun/22 | Durante | 9570/2022 | 5. Despesas Operacionais Diversas | 5.4. Impostos em Geral |
| MINISTERIO DA ECONOMIA - RECEITA FEDERAL | R\$ 108.250,46 | 01/07/2022 | Jun/22 | Durante | 9539/2022 | 5. Despesas Operacionais Diversas | 5.4. Impostos em Geral |
| MUNICIPIO DE ITUPEVA | R\$ 319,63 | 01/07/2022 | Jun/22 | Durante | ISS REF. NF 9677 | 5. Despesas Operacionais Diversas | 5.4. Impostos em Geral |
| MUNICIPIO DE ITUPEVA | R\$ 490,25 | 01/07/2022 | Jun/22 | Durante | ISS REF. NF 9427 | 5. Despesas Operacionais Diversas | 5.4. Impostos em Geral |
| MUNICIPIO DE ITUPEVA | R\$ 2.431,00 | 01/07/2022 | Jun/22 | Durante | ISS REF. NF 428 | 5. Despesas Operacionais Diversas | 5.4. Impostos em Geral |
| MUNICIPIO DE ITUPEVA | R\$ 3.315,00 | 01/07/2022 | Jun/22 | Durante | ISS REF. NF 426 | 5. Despesas Operacionais Diversas | 5.4. Impostos em Geral |
| MUNICIPIO DE ITUPEVA | R\$ 541,10 | 01/07/2022 | Jun/22 | Durante | ISS REF. NF 138 | 5. Despesas Operacionais Diversas | 5.4. Impostos em Geral |
| MUNICIPIO DE ITUPEVA | R\$ 762,46 | 01/07/2022 | Jun/22 | Durante | ISS REF. NF 134 | 5. Despesas Operacionais Diversas | 5.4. Impostos em Geral |
| MUNICIPIO DE ITUPEVA | R\$ 1.186,09 | 01/07/2022 | Jun/22 | Durante | ISS REF. NF 105 | 5. Despesas Operacionais Diversas | 5.4. Impostos em Geral |

| | | | | | | | | | |
|--|-----|-----------|------------|--------|---------|---------------------|--|-----------------------------------|--|
| MUNICIPIO DE ITUPEVA | R\$ | 1.617,40 | 01/07/2022 | Jun/22 | Durante | ISS REF. NF 104 | ; ISS REF. NFS 9427, 9677, 134, 138, 426, 428, 26, 104, 105 - MÊS JUNHO/2022 | 5. Despesas Operacionais Diversas | 5.4. Impostos em Geral |
| MUNICIPIO DE ITUPEVA | R\$ | 1.489,38 | 01/07/2022 | Jun/22 | Durante | ISS REF. NF 26 | ; ISS REF. NFS 9427, 9677, 134, 138, 426, 428, 26, 104, 105 - MÊS JUNHO/2022 | 5. Despesas Operacionais Diversas | 5.4. Impostos em Geral |
| SYLENE FERNANDES DE OLIVEIRA COSTA | R\$ | 12.951,69 | 01/07/2022 | Jun/22 | Durante | 9069/2022 | RESCISÃO EM 22/06/2022 | 1. Pessoal | 1.1. Salários |
| SYMBOL TECNOLOGIA DE VACUO LTDA. | R\$ | 3.207,90 | 01/07/2022 | Jun/22 | Durante | 9504 ; | | 2. Serviços Contratados | 2.15. Manutenção Preventiva Equipamentos / Predial e Investimentos |
| COMPANHIA PIRATININGA DE FORÇA E LUZ | R\$ | 30.077,20 | 05/07/2022 | Jan/22 | Durante | 4000180619 - JAN/22 | ; - CONTA DE ENERGIA ELETRICA CPFL REF. JAN/2022 | 4. Serviços de Utilidade Pública | 4.2. Energia |
| PRESTADORA DE SERVIÇOS MÉDICOS FERREIRA E FREITAS LTDA | R\$ | 3.666,67 | 30/06/2022 | Jun/22 | Durante | 80 | - SERVIÇOS MÉDICOS | 2. Serviços Contratados | 2.1. Serviços Assistenciais - Médicos |

| Fornecedor | Valor | Pagamento (17/12/21 a 05/07/22) | Competência | Competência antes ou durante a intervenção? | Nº Docto. | Histórico | Grupo | Subgrupo |
|---|---------------|---------------------------------|-------------|---|------------|--|--------------|---------------------------------|
| IBG INDÚSTRIA BRASILEIRA DE GASES LTDA | R\$ 213,00 | 20/12/2021 | Nov/21 | Antes | 4502 | REFERENTE A NOTA FISCAL 4502, FATURAS 149084 e 149091. | 3. Materiais | 3.3. Gases Medicinais |
| LCM PRODUTOS CIRÚRGICOS E ORTOPÉDICOS LTDA - ME | R\$ 10.667,04 | 20/12/2021 | Nov/21 | Antes | 1069 | : 16551-8/2021; REFERENTE AS NOTAS FISCAIS 1069, 1070, 1071, 1073, 1074, 1077, 1079, 1083, 1094, 1095, 1096. | 3. Materiais | 3.2. Material Médico Hospitalar |
| LCM PRODUTOS CIRÚRGICOS E ORTOPÉDICOS LTDA - ME | R\$ 4.117,45 | 20/12/2021 | Nov/21 | Antes | 1070 | : 16551-8/2021; REFERENTE AS NOTAS FISCAIS 1069, 1070, 1071, 1073, 1074, 1077, 1079, 1083, 1094, 1095, 1096. | 3. Materiais | 3.2. Material Médico Hospitalar |
| LCM PRODUTOS CIRÚRGICOS E ORTOPÉDICOS LTDA - ME | R\$ 4.626,40 | 20/12/2021 | Nov/21 | Antes | 1071 | : 16551-8/2021; REFERENTE AS NOTAS FISCAIS 1069, 1070, 1071, 1073, 1074, 1077, 1079, 1083, 1094, 1095, 1096. | 3. Materiais | 3.2. Material Médico Hospitalar |
| LCM PRODUTOS CIRÚRGICOS E ORTOPÉDICOS LTDA - ME | R\$ 10.285,74 | 20/12/2021 | Nov/21 | Antes | 1073 | : 16551-8/2021; REFERENTE AS NOTAS FISCAIS 1069, 1070, 1071, 1073, 1074, 1077, 1079, 1083, 1094, 1095, 1096. | 3. Materiais | 3.2. Material Médico Hospitalar |
| LCM PRODUTOS CIRÚRGICOS E ORTOPÉDICOS LTDA - ME | R\$ 922,00 | 20/12/2021 | Nov/21 | Antes | 1074 | : 16551-8/2021; REFERENTE AS NOTAS FISCAIS 1069, 1070, 1071, 1073, 1074, 1077, 1079, 1083, 1094, 1095, 1096. | 3. Materiais | 3.2. Material Médico Hospitalar |
| LCM PRODUTOS CIRÚRGICOS E ORTOPÉDICOS LTDA - ME | R\$ 2.651,90 | 20/12/2021 | Nov/21 | Antes | 1077 | : 16551-8/2021; REFERENTE AS NOTAS FISCAIS 1069, 1070, 1071, 1073, 1074, 1077, 1079, 1083, 1094, 1095, 1096. | 3. Materiais | 3.2. Material Médico Hospitalar |
| LCM PRODUTOS CIRÚRGICOS E ORTOPÉDICOS LTDA - ME | R\$ 2.778,20 | 20/12/2021 | Nov/21 | Antes | 1079 | : 16551-8/2021; REFERENTE AS NOTAS FISCAIS 1069, 1070, 1071, 1073, 1074, 1077, 1079, 1083, 1094, 1095, 1096. | 3. Materiais | 3.2. Material Médico Hospitalar |
| LCM PRODUTOS CIRÚRGICOS E ORTOPÉDICOS LTDA - ME | R\$ 1.943,75 | 20/12/2021 | Nov/21 | Antes | 1083 | : 16551-8/2021; REFERENTE AS NOTAS FISCAIS 1069, 1070, 1071, 1073, 1074, 1077, 1079, 1083, 1094, 1095, 1096. | 3. Materiais | 3.2. Material Médico Hospitalar |
| MEDMAIS COMERCIO DE MEDICAMENTOS LTDA | R\$ 326,71 | 20/12/2021 | Nov/21 | Antes | 16952/2021 | JUROS REFERENTE AO BOLETOS 2409 e 6084. | 3. Materiais | 3.1. Medicamentos e Drogas |

| | | | | | | | | |
|---|----------------|------------|--------|-------|------------|---|-------------------------|---|
| MEDMAIS COMERCIO DE MEDICAMENTOS LTDA | R\$ 4.350,00 | 20/12/2021 | Nov/21 | Antes | 2409 | REFERENTE AO BOLETOS 2409 e 6084. | 3. Materiais | 3.1. Medicamentos e Drogas |
| MEDMAIS COMERCIO DE MEDICAMENTOS LTDA | R\$ 9.455,41 | 20/12/2021 | Nov/21 | Antes | 6084 | REFERENTE AO BOLETOS 2409 e 6084. | 3. Materiais | 3.1. Medicamentos e Drogas |
| ANDRE INACIO DOS SANTOS EIRELI | R\$ 1.793,80 | 21/12/2021 | Nov/21 | Antes | SM004702/A | REFERENTE AO BOLETOS SM004702/1 e SM004737/A. | 3. Materiais | 3.1. Medicamentos e Drogas |
| ANDRE INACIO DOS SANTOS EIRELI | R\$ 916,50 | 21/12/2021 | Nov/21 | Antes | SM004737/A | REFERENTE AO BOLETOS SM004702/1 e SM004737/A. | 3. Materiais | 3.1. Medicamentos e Drogas |
| DISOLUTION T.I. ASSES. EM TECNOLOGIA DA INFORMACAO LTDA | R\$ 2.590,00 | 21/12/2021 | Nov/21 | Antes | 220 | ; PAGAMENTO DE FORNECEDOR | 2. Servicos Contratados | 2.14. Contratacao de Pessoa Juridica - Tecnologia da Informacao |
| ECO-VALLORRE GESTAO E VALORIZACAO AMBIENTAL LTDA - ME | R\$ 31.801,20 | 21/12/2021 | Nov/21 | Antes | 7798 | ; PAGAMENTO DE FORNECEDOR | 2. Servicos Contratados | 2.11. Contratacao de Pessoa Juridica - Lixo Hospitalar |
| IMP SERVICOS DE INFORMATICA LTDA - ME | R\$ 2.600,00 | 21/12/2021 | Nov/21 | Antes | 1988 | ; PAGAMENTO DE FORNECEDOR | 2. Servicos Contratados | 2.14. Contratacao de Pessoa Juridica - Tecnologia da Informacao |
| INTEGRAL NUTRI ALIMENTACAO E SERV. EIRELI | R\$ 128.488,90 | 21/12/2021 | Nov/21 | Antes | 528 | ; PAGAMENTO DE FORNECEDOR | 2. Servicos Contratados | 2.12. Contratacao de Pessoa Juridica - Nutricao |
| INTEGRAL NUTRI ALIMENTACAO E SERV. EIRELI | R\$ 30.621,27 | 21/12/2021 | Nov/21 | Antes | 99 | ; PAGAMENTO DE FORNECEDOR | 2. Servicos Contratados | 2.12. Contratacao de Pessoa Juridica - Nutricao |

| | | | | | | | | |
|---|---------------|------------|--------|-------|-------|---------------------------|-----------------------------------|---|
| JUND PREST SERVIÇOS DE LIMPEZA E VIGILANCIA LTDA. | R\$ 50.640,00 | 21/12/2021 | Nov/21 | Antes | 323 | ; PAGAMENTO DE FORNECEDOR | 2. Serviços Contratados | 2.3. Contratação de Pessoa Jurídica - Controle Acesso |
| LABORATORIOS INDAIATUBA J. A. LTDA - ME | R\$ 85.027,17 | 21/12/2021 | Nov/21 | Antes | 853 | ; PAGAMENTO DE FORNECEDOR | 2. Serviços Contratados | 2.7. Contratação de Pessoa Jurídica - Exame Laboratorial |
| LCM PRODUTOS CIRÚRGICOS E ORTOPÉDICOS LTDA - ME | R\$ 8.289,20 | 21/12/2021 | Nov/21 | Antes | 1105 | ; PAGAMENTO DE FORNECEDOR | 3. Materiais | 3.2. Material Médico Hospitalar |
| LCM PRODUTOS CIRÚRGICOS E ORTOPÉDICOS LTDA - ME | R\$ 6.761,52 | 21/12/2021 | Nov/21 | Antes | 1108 | ; PAGAMENTO DE FORNECEDOR | 3. Materiais | 3.2. Material Médico Hospitalar |
| LCMG TRANSPORTES LTDA - ME | R\$ 2.945,00 | 21/12/2021 | Nov/21 | Antes | 10501 | ; PAGAMENTO DE FORNECEDOR | 5. Despesas Operacionais Diversas | 5.3. Serviços e Despesas Administrativas |
| LUMINA CLINICA DE DIAGNOSTICOS POR IMAGEM LTDA | R\$ 9.357,50 | 21/12/2021 | Out/21 | Antes | 591 | ; PAGAMENTO DE FORNECEDOR | 2. Serviços Contratados | 2.6. Contratação de Pessoa Jurídica - Exame de Ultrassonografia |
| LUMINA CLINICA DE DIAGNOSTICOS POR IMAGEM LTDA | R\$ 9.357,50 | 21/12/2021 | Nov/21 | Antes | 636 | ; PAGAMENTO DE FORNECEDOR | 2. Serviços Contratados | 2.6. Contratação de Pessoa Jurídica - Exame de Ultrassonografia |
| R. MARQUES DA SILVA INFORMÁTICA - ME | R\$ 200,00 | 21/12/2021 | Nov/21 | Antes | 171 | ; PAGAMENTO DE FORNECEDOR | 3. Materiais | 3.4. Material de Papelaria e Consumo em Geral |
| R.L. DA SILVA COMÉRCIO DE BEBIDAS - ME | R\$ 120,00 | 21/12/2021 | Nov/21 | Antes | 5179 | ; PAGAMENTO DE FORNECEDOR | 3. Materiais | 3.4. Material de Papelaria e Consumo em Geral |

| | | | | | | | | |
|---|---------------|------------|--------|-------|----------------|---------------------------|-------------------------|--|
| RF DO BRASIL COMERCIO E SERVIÇOS LTDA - EPP | R\$ 2.480,00 | 21/12/2021 | Nov/21 | Antes | DEMONSTR.43808 | ; PAGAMENTO DE FORNECEDOR | 2. Serviços Contratados | 2.14. Contratação de Pessoa Jurídica - Tecnologia da Informação |
| SID - SERVICOS DE IMAGEM E DIAGNOSTICO LTDA | R\$ 29.500,00 | 21/12/2021 | Nov/21 | Antes | 208 | ; PAGAMENTO DE FORNECEDOR | 2. Serviços Contratados | 2.14. Contratação de Pessoa Jurídica - Tecnologia da Informação |
| SID - SERVICOS DE IMAGEM E DIAGNOSTICO LTDA | R\$ 32.071,60 | 21/12/2021 | Nov/21 | Antes | 365 | ; PAGAMENTO DE FORNECEDOR | 2. Serviços Contratados | 2.5. Contratação de Pessoa Jurídica - Exame de Tomografia |
| TDR CONSERVAÇÃO E MANUTENÇÃO LTDA | R\$ 78.000,00 | 21/12/2021 | Nov/21 | Antes | 088/21 | ; PAGAMENTO DE FORNECEDOR | 2. Serviços Contratados | 2.10. Contratação de Pessoa Jurídica - Lavanderia |
| TDR CONSERVAÇÃO E MANUTENÇÃO LTDA | R\$ 92.400,00 | 21/12/2021 | Nov/21 | Antes | 43 | ; PAGAMENTO DE FORNECEDOR | 2. Serviços Contratados | 2.13. Contratação de Pessoa Jurídica - Serviço de Higiene |
| THIAGO MONTEIRO FISIOTERAPIA | R\$ 37.500,00 | 21/12/2021 | Nov/21 | Antes | 68 | ; PAGAMENTO DE FORNECEDOR | 2. Serviços Contratados | 2.2. Contratação de Pessoa Jurídica - Analista Sistema, Psicólogo, Serviço Social, Fisioterapeuta e Farmacêutico |

| | | | | | | | | | |
|---|-----|-----------|------------|--------|-------|-------------|---|----------------------------------|----------------------------|
| CIA SAN.BAS.EST.S/PAULO-SABESP | R\$ | 12.823,57 | 22/12/2021 | Ago/21 | Antes | 03328584/56 | ; CONTA DE AGUA E ESGOTO REFERENTE AOS MESES AGOSTO, SETEMBRO E NOVEMBRO DE 2021. | 4. Serviços de Utilidade Pública | 4.1. Água e Esgoto |
| CIA SAN.BAS.EST.S/PAULO-SABESP | R\$ | 13.067,70 | 22/12/2021 | Nov/21 | Antes | 03328584/56 | ; CONTA DE AGUA E ESGOTO REFERENTE AOS MESES AGOSTO, SETEMBRO E NOVEMBRO DE 2021. | 4. Serviços de Utilidade Pública | 4.1. Água e Esgoto |
| CIA SAN.BAS.EST.S/PAULO-SABESP | R\$ | 12.421,70 | 22/12/2021 | Set/21 | Antes | 03328584/56 | ; CONTA DE AGUA E ESGOTO REFERENTE AOS MESES AGOSTO, SETEMBRO E NOVEMBRO DE 2021. | 4. Serviços de Utilidade Pública | 4.1. Água e Esgoto |
| CIA SAN.BAS.EST.S/PAULO-SABESP | R\$ | 2.230,57 | 22/12/2021 | Ago/21 | Antes | 06784383/23 | ; CONTA DE AGUA E ESGOTO REFERENTE AOS MESES AGOSTO, SETEMBRO E NOVEMBRO DE 2021. | 4. Serviços de Utilidade Pública | 4.1. Água e Esgoto |
| CIA SAN.BAS.EST.S/PAULO-SABESP | R\$ | 2.740,39 | 22/12/2021 | Nov/21 | Antes | 06784383/23 | ; CONTA DE AGUA E ESGOTO REFERENTE AOS MESES AGOSTO, SETEMBRO E NOVEMBRO DE 2021. | 4. Serviços de Utilidade Pública | 4.1. Água e Esgoto |
| CIA SAN.BAS.EST.S/PAULO-SABESP | R\$ | 2.080,32 | 22/12/2021 | Set/21 | Antes | 06784383/23 | ; CONTA DE AGUA E ESGOTO REFERENTE AOS MESES AGOSTO, SETEMBRO E NOVEMBRO DE 2021. | 4. Serviços de Utilidade Pública | 4.1. Água e Esgoto |
| COMPANHIA PIRATININGA DE FORÇA E LUZ | R\$ | 29.281,69 | 22/12/2021 | Jul/21 | Antes | 4000180619 | ; CONTA DE ENERGIA REFERENTE AOS MESES JULHO, SETEMBRO, OUTUBRO E NOVEMBRO DE 2021. | 4. Serviços de Utilidade Pública | 4.2. Energia |
| COMPANHIA PIRATININGA DE FORÇA E LUZ | R\$ | 30.521,96 | 22/12/2021 | Nov/21 | Antes | 4000180619 | ; CONTA DE ENERGIA REFERENTE AOS MESES JULHO, SETEMBRO, OUTUBRO E NOVEMBRO DE 2021. | 4. Serviços de Utilidade Pública | 4.2. Energia |
| COMPANHIA PIRATININGA DE FORÇA E LUZ | R\$ | 29.256,18 | 22/12/2021 | Out/21 | Antes | 4000180619 | ; CONTA DE ENERGIA REFERENTE AOS MESES JULHO, SETEMBRO, OUTUBRO E NOVEMBRO DE 2021. | 4. Serviços de Utilidade Pública | 4.2. Energia |
| COMPANHIA PIRATININGA DE FORÇA E LUZ | R\$ | 28.332,27 | 22/12/2021 | Set/21 | Antes | 4000180619 | ; CONTA DE ENERGIA REFERENTE AOS MESES JULHO, SETEMBRO, OUTUBRO E NOVEMBRO DE 2021. | 4. Serviços de Utilidade Pública | 4.2. Energia |
| MARIA APARECIDA DE SOUZA SANTOS ORTOPEdia - EPP | R\$ | 10.342,50 | 22/12/2021 | Nov/21 | Antes | 45 | ; PAGAMENTO DE FORNECEDOR | 1. Pessoal | 1.1. Salários |
| MEDMAIS COMERCIO DE MEDICAMENTOS LTDA | R\$ | 12.570,16 | 22/12/2021 | Nov/21 | Antes | 2510 | ; PAGAMENTO DE FORNECEDOR. | 3. Materiais | 3.1. Medicamentos e Drogas |
| MEDMAIS COMERCIO DE MEDICAMENTOS LTDA | R\$ | 3.882,80 | 22/12/2021 | Nov/21 | Antes | 2511 | ; PAGAMENTO DE FORNECEDOR. | 3. Materiais | 3.1. Medicamentos e Drogas |
| MEDMAIS COMERCIO DE MEDICAMENTOS LTDA | R\$ | 5.511,80 | 22/12/2021 | Nov/21 | Antes | 2517 | ; PAGAMENTO DE FORNECEDOR. | 3. Materiais | 3.1. Medicamentos e Drogas |
| MEDMAIS COMERCIO DE MEDICAMENTOS LTDA | R\$ | 3.531,12 | 22/12/2021 | Nov/21 | Antes | 6214 | ; PAGAMENTO DE FORNECEDOR. | 3. Materiais | 3.1. Medicamentos e Drogas |

| | | | | | | | | |
|--|----------------|------------|--------|-------|------|----------------------------|-------------------------|---------------------------------------|
| MEDMAIS COMERCIO DE MEDICAMENTOS LTDA | R\$ 17.889,50 | 22/12/2021 | Nov/21 | Antes | 6215 | ; PAGAMENTO DE FORNECEDOR. | 3.1. Materiais | 3.1. Medicamentos e Drogas |
| MEDMAIS COMERCIO DE MEDICAMENTOS LTDA | R\$ 16.886,10 | 22/12/2021 | Nov/21 | Antes | 6216 | ; PAGAMENTO DE FORNECEDOR. | 3.1. Materiais | 3.1. Medicamentos e Drogas |
| MEDMAIS COMERCIO DE MEDICAMENTOS LTDA | R\$ 4.360,00 | 22/12/2021 | Nov/21 | Antes | 6229 | ; PAGAMENTO DE FORNECEDOR. | 3.1. Materiais | 3.1. Medicamentos e Drogas |
| CARVALHO LAURITO SERVIÇOS MEDICOS LTDA | R\$ 3.750,00 | 28/12/2021 | Nov/21 | Antes | 45 | ; PAGAMENTO DE FORNECEDOR. | 2. Serviços Contratados | 2.1. Serviços Assistenciais - Médicos |
| CLINICA AMORIM LTDA | R\$ 1.750,00 | 28/12/2021 | Nov/21 | Antes | 77 | ; PAGAMENTO DE FORNECEDOR. | 2. Serviços Contratados | 2.1. Serviços Assistenciais - Médicos |
| CLINICA MEDICA MONTEIRO DA SILVA S/S LTDA | R\$ 7.368,75 | 28/12/2021 | Nov/21 | Antes | 708 | ; PAGAMENTO DE FORNECEDOR. | 2. Serviços Contratados | 2.1. Serviços Assistenciais - Médicos |
| CLINICA MEDICA MONTEIRO DA SILVA S/S LTDA | R\$ 1.250,00 | 28/12/2021 | Nov/21 | Antes | 709 | ; PAGAMENTO DE FORNECEDOR. | 2. Serviços Contratados | 2.1. Serviços Assistenciais - Médicos |
| GLOBAL MED. SERVIÇOS MEDICOS LTDA | R\$ 612.950,45 | 28/12/2021 | Nov/21 | Antes | 134 | ; PAGAMENTO DE FORNECEDOR. | 2. Serviços Contratados | 2.1. Serviços Assistenciais - Médicos |
| GSK ORTOPEDIA LTDA | R\$ 5.000,00 | 28/12/2021 | Nov/21 | Antes | 5 | ; PAGAMENTO DE FORNECEDOR. | 2. Serviços Contratados | 2.1. Serviços Assistenciais - Médicos |
| INSTITUTO DE ORTOPEDIA E FRATURAS CAMPINAS S/S LTDA | R\$ 7.880,00 | 28/12/2021 | Nov/21 | Antes | 300 | ; PAGAMENTO DE FORNECEDOR. | 2. Serviços Contratados | 2.1. Serviços Assistenciais - Médicos |
| IPRÃO SERVIÇOS MÉDICOS LTDA | R\$ 1.250,00 | 28/12/2021 | Nov/21 | Antes | 15 | ; PAGAMENTO DE FORNECEDOR. | 2. Serviços Contratados | 2.1. Serviços Assistenciais - Médicos |
| MAGALY SANTONI SERVIÇOS MEDICOS EIRELLI | R\$ 41.370,00 | 28/12/2021 | Nov/21 | Antes | 120 | ; PAGAMENTO DE FORNECEDOR. | 2. Serviços Contratados | 2.1. Serviços Assistenciais - Médicos |
| PRESTADORA DE SERVIÇOS MEDICOS FERREIRA E FREITAS LTDA | R\$ 5.000,00 | 28/12/2021 | Nov/21 | Antes | 47 | ; PAGAMENTO DE FORNECEDOR. | 2. Serviços Contratados | 2.1. Serviços Assistenciais - Médicos |
| SMGM SERVIÇOS MÉDICOS LTDA | R\$ 11.250,00 | 28/12/2021 | Nov/21 | Antes | 18 | ; PAGAMENTO DE FORNECEDOR. | 2. Serviços Contratados | 2.1. Serviços Assistenciais - Médicos |

| | | | | | | | | |
|---|----------------|------------|--------|-------|-----------------|---|-------------------------|--|
| PRISCILA DE OLIVEIRA BARBOSA ORTOPEDISTA | R\$ 6.250,00 | 29/12/2021 | Nov/21 | Antes | 13 | ; PAGAMENTO DE FORNECEDOR. | 2. Serviços Contratados | 2.1. Serviços Assistenciais - Médicos |
| SM DA SILVA SERVIÇOS DE COMUNICAÇÃO | R\$ 2,52 | 29/12/2021 | Nov/21 | Antes | S/N | ; JUROS. | 2. Serviços Contratados | 2.14. Contratação de Pessoa Jurídica - Tecnologia da Informação |
| SM DA SILVA SERVIÇOS DE COMUNICAÇÃO | R\$ 108,00 | 29/12/2021 | Nov/21 | Antes | 22134 | ; PAGAMENTO DE FORNECEDOR | 2. Serviços Contratados | 2.14. Contratação de Pessoa Jurídica - Tecnologia da Informação |
| SM DA SILVA SERVIÇOS DE COMUNICAÇÃO | R\$ 580,00 | 29/12/2021 | Nov/21 | Antes | 22135 | ; PAGAMENTO DE FORNECEDOR | 2. Serviços Contratados | 2.14. Contratação de Pessoa Jurídica - Tecnologia da Informação |
| ANDRE INACIO DOS SANTOS EIRELI | R\$ 1.700,00 | 04/01/2022 | Nov/21 | Antes | 4665 | IA, CONFORME DECRETO Nº 3.451/2021 E PROCESSO ADM: 16551-8/2021; PAGAMENTO DE FORNECEDOR. | 3. Materiais | 3.1. Medicamentos e Drogas |
| ALPHA MANUTENÇÃO LTDA | R\$ 112.509,00 | 10/01/2022 | Nov/21 | Antes | 11 | IA, CONFORME DECRETO Nº 3.451/2021 E PROCESSO ADM: 16551-8/2021; PAGAMENTO DE FORNECEDOR. | 2. Serviços Contratados | 2.15. Manutenção Preventiva Equipamentos / Predial e Investimentos |
| CONTROLID INDUSTRIA, COMERCIO DE HARD | R\$ 7,67 | 10/01/2022 | Nov/21 | Antes | JUROS NF 360210 | INTERVENÇÃO DO PODER EXECUTIVO NOS SERVIÇOS DE GESTÃO E OPERACIONALIZAÇÃO DO HOSPITAL MUNICIPAL NOSSA SENHORA APARECIDA, CONFORME DECRETO Nº 3.451/2021 E PROCESSO ADM: 16551-8/2021; PAGAMENTO DE JUROS REF. NF 360210 | 2. Serviços Contratados | 2.14. Contratação de Pessoa Jurídica - Tecnologia da Informação |

| | | | | | | | | |
|--|--------------|------------|--------|-------|--------|---|-----------------------------------|--|
| CONTROLID INDUSTRIA, COMERCIO DE HARD | R\$ 333,72 | 10/01/2022 | Nov/21 | Antes | 360210 | IA, CONFORME DECRETO Nº 3.451/2021 E PROCESSO ADM: 16551-8/2021; PAGAMENTO DE FORNECEDOR. | 2. Serviços Contratados | 2.14. Contratação de Pessoa Jurídica - Tecnologia da Informação |
| ACCESS GESTÃO DE DOCUMENTOS LTDA | R\$ 2.627,79 | 11/01/2022 | Out/21 | Antes | 17202 | IA, CONFORME DECRETO Nº 3.451/2021 E PROCESSO ADM: 16551-8/2021; PAGAMENTO DE FORNECEDOR. | 5. Despesas Operacionais Diversas | 5.3. Serviços e Despesas Administrativas |
| ACCESS GESTÃO DE DOCUMENTOS LTDA | R\$ 1.866,68 | 11/01/2022 | Nov/21 | Antes | 17696 | IA, CONFORME DECRETO Nº 3.451/2021 E PROCESSO ADM: 16551-8/2021; PAGAMENTO DE FORNECEDOR. | 5. Despesas Operacionais Diversas | 5.3. Serviços e Despesas Administrativas |
| BERTONCELLO & BARUZZI OTORRINO E FONO LTDA | R\$ 4.000,00 | 11/01/2022 | Out/21 | Antes | 33 | IA, CONFORME DECRETO Nº 3.451/2021 E PROCESSO ADM: 16551-8/2021; PAGAMENTO DE FORNECEDOR. | 2. Serviços Contratados | 2.2. Contratação de Pessoa Jurídica - Analista Sistema, Psicóloga, Serviço Social, Fisioterapeuta e Farmacêutico |
| MARIA HELENA SCIPIONI 03823943804 | R\$ 3.000,00 | 11/01/2022 | Nov/21 | Antes | 55 | IA, CONFORME DECRETO Nº 3.451/2021 E PROCESSO ADM: 16551-8/2021; PAGAMENTO DE FORNECEDOR. | 2. Serviços Contratados | 2.2. Contratação de Pessoa Jurídica - Analista Sistema, Psicóloga, Serviço Social, Fisioterapeuta e Farmacêutico |
| PERFIL GERENCIAMENTO OCUPACIONAL EIRELI | R\$ 1.182,93 | 11/01/2022 | Nov/21 | Antes | 20245 | IA, CONFORME DECRETO Nº 3.451/2021 E PROCESSO ADM: 16551-8/2021; PAGAMENTO DE FORNECEDOR. | 5. Despesas Operacionais Diversas | 5.1. Serviços Contábeis e Auditoria |

| | | | | | | | | |
|--|---------------|------------|--------|-------|--------|---|-----------------------------------|---|
| RCN SOLUÇÕES LTDA ME | R\$ 1.080,00 | 11/01/2022 | Nov/21 | Antes | 45 | IA, CONFORME DECRETO Nº 3.451/2021 E PROCESSO ADM: 16551-8/2021; PAGAMENTO DE FORNECEDOR. | 2. Serviços Contratados | 2.14. Contratação de Pessoa Jurídica - Tecnologia da Informação |
| RM SERVIÇOS EMPRESARIAIS LTA - EPP | R\$ 3.360,70 | 11/01/2022 | Nov/21 | Antes | 1064 | IA, CONFORME DECRETO Nº 3.451/2021 E PROCESSO ADM: 16551-8/2021; PAGAMENTO DE FORNECEDOR. | 5. Despesas Operacionais Diversas | 5.1. Serviços Contábeis e Auditoria |
| S&L SOUSA SERVIÇOS E APOIO ADMINISTRATIVO LTDA | R\$ 9.553,80 | 11/01/2022 | Nov/21 | Antes | 179 | IA, CONFORME DECRETO Nº 3.451/2021 E PROCESSO ADM: 16551-8/2021; PAGAMENTO DE FORNECEDOR. | 5. Despesas Operacionais Diversas | 5.1. Serviços Contábeis e Auditoria |
| SM DA SILVA CONSULTORIA QUIMICA ME | R\$ 1.850,00 | 11/01/2022 | Nov/21 | Antes | 498 | IA, CONFORME DECRETO Nº 3.451/2021 E PROCESSO ADM: 16551-8/2021; PAGAMENTO DE FORNECEDOR. | 2. Serviços Contratados | 2.13. Contratação de Pessoa Jurídica - Serviço de Higiene |
| INVESTIMAR DE INTERCAMBIO COMERCIAL | R\$ 1.630,70 | 12/01/2022 | Nov/21 | Antes | 28605 | IA, CONFORME DECRETO Nº 3.451/2021 E PROCESSO ADM: 16551-8/2021; PAGAMENTO DE FORNECEDOR. | 3. Materiais | 3.2. Material Médico Hospitalar |
| RM AUDITORIA CONTABIL SS | R\$ 3.500,00 | 12/01/2022 | Nov/21 | Antes | 2978 | ; PAGAMENTO DE FORNECEDOR. | 5. Despesas Operacionais Diversas | 5.1. Serviços Contábeis e Auditoria |
| SM DA SILVA SERVIÇOS DE COMUNICAÇÃO | R\$ 108,00 | 12/01/2022 | Nov/21 | Antes | 270359 | ; PAGAMENTO DE FORNECEDOR. | 2. Serviços Contratados | 2.14. Contratação de Pessoa Jurídica - Tecnologia da Informação |
| SM DA SILVA SERVIÇOS DE COMUNICAÇÃO | R\$ 580,00 | 12/01/2022 | Nov/21 | Antes | 270365 | ; PAGAMENTO DE FORNECEDOR. | 2. Serviços Contratados | 2.14. Contratação de Pessoa Jurídica - Tecnologia da Informação |
| TDR CONSERVAÇÃO E MANUTENÇÃO LTDA | R\$ 77.000,00 | 12/01/2022 | Nov/21 | Antes | 95 | ; PAGAMENTO DE FORNECEDOR. | 2. Serviços Contratados | 2.10. Contratação de Pessoa Jurídica - Lavanderia |

| | | | | | | | | | | |
|---|-----|------------|------------|----------|-------|---------------------|---|---|-----------------------------------|--|
| CIA SAN.BAS.EST.S/PAULO-SABESP | R\$ | 13.067,70 | 18/01/2022 | Nov/21 | Antes | 332858456 - 11/2021 | - CONTA SABESP | - CONTA SABESP | 4. Serviços de Utilidade Pública | 4.1. Água e Esgoto |
| CIA SAN.BAS.EST.S/PAULO-SABESP | R\$ | 2.740,39 | 18/01/2022 | Nov/21 | Antes | 678438323 - 11/2021 | - CONTA SABESP | - CONTA SABESP | 4. Serviços de Utilidade Pública | 4.1. Água e Esgoto |
| INSTITUTO NACIONAL DO SEGURO SOCIAL - INSS | R\$ | 7.548,51 | 19/01/2022 | Diversas | Antes | 1063/2022 | - PAGAMENTO DE INSS 07/2021 E 09/2021 | - PAGAMENTO DE INSS 07/2021 E 09/2021 | 1. Pessoal | 1.3. Encargos Sociais |
| INSTITUTO NACIONAL DO SEGURO SOCIAL - INSS | R\$ | 3.638,26 | 19/01/2022 | Out/21 | Antes | 1066/2022 | - PAGAMENTO DE INSS PARCELAMENTO 10/2021 | - PAGAMENTO DE INSS PARCELAMENTO 10/2021 | 1. Pessoal | 1.3. Encargos Sociais |
| INSTITUTO NACIONAL DO SEGURO SOCIAL - INSS | R\$ | 400.239,46 | 19/01/2022 | Diversas | Antes | 1075/2022 | - PAGAMENTO DE INSS FOLHA DE PAGAMENTO 11/2021, 12/2021. | - PAGAMENTO DE INSS FOLHA DE PAGAMENTO 11/2021, 12/2021. | 1. Pessoal | 1.3. Encargos Sociais |
| CAIXA ECONOMICA FEDERAL | R\$ | 46.859,03 | 19/01/2022 | Nov/21 | Antes | 1081/2022 | - PAGAMENTO DE FGTS FOLHA MENSAL 11/2021 | - PAGAMENTO DE FGTS FOLHA MENSAL 11/2021 | 1. Pessoal | 1.3. Encargos Sociais |
| MINISTERIO DA ECONOMIA - RECEITA FEDERAL | R\$ | 61.426,28 | 19/01/2022 | Diversas | Antes | 1067/2022 | - PAGAMENTO DE IRRF MESES 10/2021, 11/2021 E 12/2021 | - PAGAMENTO DE IRRF MESES 10/2021, 11/2021 E 12/2021 | 1. Pessoal | 1.3. Encargos Sociais |
| MINISTERIO DA ECONOMIA - RECEITA FEDERAL | R\$ | 533,58 | 24/01/2022 | Nov/21 | Antes | nov/21 | - PAGAMENTO DE PARCELAMENTO REF. PIS 11/2021. | - PAGAMENTO DE PARCELAMENTO REF. PIS 11/2021. | 1. Pessoal | 1.3. Encargos Sociais |
| MINISTERIO DA ECONOMIA - RECEITA FEDERAL | R\$ | 3.753,38 | 24/01/2022 | Nov/21 | Antes | nov/21 | - PAGAMENTO DE PARCELAMENTO REF. IR 11/2021. | - PAGAMENTO DE PARCELAMENTO REF. IR 11/2021. | 5. Despesas Operacionais Diversas | 5.4. Impostos em Geral |
| MINISTERIO DA ECONOMIA - RECEITA FEDERAL | R\$ | 516,81 | 24/01/2022 | Nov/21 | Antes | nov/21 | - PAGAMENTO DE PARCELAMENTO CSLL REF. 11/2021. | - PAGAMENTO DE PARCELAMENTO CSLL REF. 11/2021. | 5. Despesas Operacionais Diversas | 5.4. Impostos em Geral |
| ATIITUDE ASSISTENCIA MEDIA S/S | R\$ | 2.533,95 | 28/01/2022 | Out/21 | Antes | 940 | - PAGAMENTO DE FORNECEDOR. | - PAGAMENTO DE FORNECEDOR. | 2. Serviços Contratados | 2.1. Serviços Assistenciais - Médicos |
| DANIELLE GINECOLOGIA E CLINICA MEDICA LTDA - ME | R\$ | 5.067,90 | 28/01/2022 | Out/21 | Antes | 312 | - PAGAMENTO DE FORNECEDOR. | - PAGAMENTO DE FORNECEDOR. | 2. Serviços Contratados | 2.1. Serviços Assistenciais - Médicos |
| DIVISA NEG. E EMPREEND. IMOBILIARIOS LTDA | R\$ | 1.002,46 | 28/01/2022 | Nov/21 | Antes | 35610 | - PAGAMENTO DE FORNECEDOR. | - PAGAMENTO DE FORNECEDOR. | 5. Despesas Operacionais Diversas | 5.3. Serviços e Despesas Administrativas |
| MIVAOKA SOCIEDADE INDIVIDUAL DE ADVOCACIA | R\$ | 37.000,00 | 11/03/2022 | Nov/21 | Antes | 55 | - PAGAMENTO DE FORNECEDOR, SERVIÇOS DE CONSULTORIA E ASSESSORIA JURÍDICA. | - PAGAMENTO DE FORNECEDOR, SERVIÇOS DE CONSULTORIA E ASSESSORIA JURÍDICA. | 5. Despesas Operacionais Diversas | 5.2. Serviços Jurídicos |

| | | | | | | | | | |
|--|-----|------------|------------|--------|-------|-----------------------|---|-----------------------------------|---------------------------------------|
| TELEFONICA BRASIL S.A. | R\$ | 816,62 | 31/03/2022 | Nov/21 | Antes | 1322865222-0/2021 | ; PAGAMENTO DE CONTA DE CONSUMO REFERENTE JULHO/2021, AGOSTO/2021, SETEMBRO/2021 E JANEIRO/2022 | 4. Serviços de Utilidade Pública | 4.3. Telefones |
| DSC SERVIÇOS MEDICOS S/S LTDA | R\$ | 13.514,40 | 05/04/2022 | Ago/21 | Antes | 529 | ; SERVIÇOS DE ENDOSCOPIA | 2. Serviços Contratados | 2.1. Serviços Assistenciais - Médicos |
| MUNICIPIO DE ITUPEVA | R\$ | 34,03 | 07/04/2022 | Out/21 | Antes | 5012/2022 | ; JUROS REF. TAXA DE LICENÇA TLF ANO 2021 | 5. Despesas Operacionais Diversas | 5.4. Impostos em Geral |
| MUNICIPIO DE ITUPEVA | R\$ | 7.122,94 | 25/05/2022 | | Antes | 7418/2022 | - DÍVIDA ATIVA. | 5. Despesas Operacionais Diversas | 5.4. Impostos em Geral |
| ASSOCIAÇÃO PLURAL | R\$ | 167.104,98 | 24/06/2022 | Set/21 | Antes | 1 | - ISS DEVIDO À PREFEITURA MUNICIPAL DE SANTOS REF. MESES 08/2021 E 09/2021. | 5. Despesas Operacionais Diversas | 5.4. Impostos em Geral |
| MINISTERIO DA ECONOMIA - RECEITA FEDERAL | R\$ | 5.789,37 | 27/06/2022 | Out/21 | Antes | out/21 | - DARF. COD. 8301 (PIS - FOLHA) REF. OUTUBRO/2021 E NOVEMBRO/2021 | 1. Pessoal | 1.3. Encargos Sociais |
| MINISTERIO DA ECONOMIA - RECEITA FEDERAL | R\$ | 14.241,98 | 27/06/2022 | Out/21 | Antes | out/21 | - DARF. COD. 1708 REF. MESES OUTUBRO/2021 E NOVEMBRO/2021. | 1. Pessoal | 1.3. Encargos Sociais |
| MINISTERIO DA ECONOMIA - RECEITA FEDERAL | R\$ | 44.829,59 | 27/06/2022 | | Antes | DARF. COD. 0561 | - PAGAMENTO DO PARCELAMENTO Nº 10845405625/2021-9 DE JUNHO/2022 REF. AOS COD. 0561, 8301, 5952 | 5. Despesas Operacionais Diversas | 5.4. Impostos em Geral |
| MINISTERIO DA ECONOMIA - RECEITA FEDERAL | R\$ | 11.783,22 | 27/06/2022 | | Antes | DARF. COD. 5952 | - PAGAMENTO DO PARCELAMENTO Nº 10845405625/2021-9 DE JUNHO/2022 REF. AOS COD. 0561, 8301, 5952 | 5. Despesas Operacionais Diversas | 5.4. Impostos em Geral |
| MINISTERIO DA ECONOMIA - RECEITA FEDERAL | R\$ | 4.890,09 | 27/06/2022 | | Antes | DARF. COD. 8301 | - PAGAMENTO DO PARCELAMENTO Nº 10845405625/2021-9 DE JUNHO/2022 REF. AOS COD. 0561, 8301, 5952 | 5. Despesas Operacionais Diversas | 5.4. Impostos em Geral |
| MINISTERIO DA ECONOMIA - RECEITA FEDERAL | R\$ | 53.557,87 | 27/06/2022 | Out/21 | Antes | DARF. PREV. EMPREGAD | - DARF. PREVIDENCIÁRIO REF. OUTUBRO/2021 | 5. Despesas Operacionais Diversas | 5.4. Impostos em Geral |
| MINISTERIO DA ECONOMIA - RECEITA FEDERAL | R\$ | 131.193,35 | 27/06/2022 | Out/21 | Antes | DARF. PREV. PATRONAL | - DARF. PREVIDENCIÁRIO REF. OUTUBRO/2021 | 5. Despesas Operacionais Diversas | 5.4. Impostos em Geral |
| MINISTERIO DA ECONOMIA - RECEITA FEDERAL | R\$ | 32.899,95 | 27/06/2022 | Out/21 | Antes | DARF. PREV. TERCEIROS | - DARF. PREVIDENCIÁRIO REF. OUTUBRO/2021 | 5. Despesas Operacionais Diversas | 5.4. Impostos em Geral |
| MINISTERIO DA ECONOMIA - RECEITA FEDERAL | R\$ | 47.233,75 | 27/06/2022 | Nov/21 | Antes | dez/21 | - DARF. COD. 5952 REF. MESES OUTUBRO, NOVEMBRO E DEZEMBRO/21 | 5. Despesas Operacionais Diversas | 5.4. Impostos em Geral |

| | | | | | | | | | |
|--|-----|------------|------------|--------|-------|-----------|---|-----------------------------------|------------------------|
| MINISTERIO DA ECONOMIA - RECEITA FEDERAL | R\$ | 56.491,36 | 27/06/2022 | Nov/21 | Antes | dez/21 | - DARF. COD. 5952 REF. MESES JANEIRO, FEVEREIRO, MARÇO/2022 | 5. Despesas Operacionais Diversas | 5.4. Impostos em Geral |
| MINISTERIO DA ECONOMIA - RECEITA FEDERAL | R\$ | 2.177,95 | 27/06/2022 | Nov/21 | Antes | nov/21 | - DARF. COD. 5952 REF. MESES JANEIRO, FEVEREIRO, MARÇO/2022 | 5. Despesas Operacionais Diversas | 5.4. Impostos em Geral |
| MINISTERIO DA ECONOMIA - RECEITA FEDERAL | R\$ | 16.722,71 | 27/06/2022 | Nov/21 | Antes | nov/21 | - DARF. COD. 1708 REF. MESES OUTUBRO/2021 E NOVEMBRO/2021. | 5. Despesas Operacionais Diversas | 5.4. Impostos em Geral |
| MINISTERIO DA ECONOMIA - RECEITA FEDERAL | R\$ | 52.082,98 | 27/06/2022 | Nov/21 | Antes | nov/21 | - DARF. COD. 5952 REF. MESES OUTUBRO, NOVEMBRO E DEZEMBRO/21 | 5. Despesas Operacionais Diversas | 5.4. Impostos em Geral |
| MINISTERIO DA ECONOMIA - RECEITA FEDERAL | R\$ | 6.790,87 | 27/05/2022 | Nov/21 | Antes | nov/21 | - DARF. COD. 8301 (PIS - FOLHA) REF. OUTUBRO/2021 E NOVEMBRO/2021 | 5. Despesas Operacionais Diversas | 5.4. Impostos em Geral |
| MINISTERIO DA ECONOMIA - RECEITA FEDERAL | R\$ | 57.621,71 | 27/06/2022 | Out/21 | Antes | out/21 | - DARF. COD. 5952 REF. MESES JANEIRO, FEVEREIRO, MARÇO/2022 | 5. Despesas Operacionais Diversas | 5.4. Impostos em Geral |
| MINISTERIO DA ECONOMIA - RECEITA FEDERAL | R\$ | 48.197,33 | 27/06/2022 | Out/21 | Antes | out/21 | - DARF. COD. 5952 REF. MESES OUTUBRO, NOVEMBRO E DEZEMBRO/21 | 5. Despesas Operacionais Diversas | 5.4. Impostos em Geral |
| MINISTERIO DA ECONOMIA - RECEITA FEDERAL | R\$ | 28.465,24 | 29/06/2022 | | Antes | 9341/2022 | - DARF REF. PARCELAMENTO COD. 5952 PIS/COFINS/CSLL RETIDO | 5. Despesas Operacionais Diversas | 5.4. Impostos em Geral |
| MINISTERIO DA ECONOMIA - RECEITA FEDERAL | R\$ | 10.813,44 | 29/06/2022 | | Antes | 9342/2022 | - DARF REF. PARCELAMENTO COD. 1708 IRRF SERV. PREST. PJ | 5. Despesas Operacionais Diversas | 5.4. Impostos em Geral |
| INSTITUTO NACIONAL DO SEGURO SOCIAL - INSS | R\$ | 234.682,68 | 30/06/2022 | Jul/21 | Antes | 9468/2022 | - INSS REF. MES 07/2021 | 1. Pessoal | 1.3. Encargos Sociais |