

DETALHE DO MURO DE FECHAMENTO

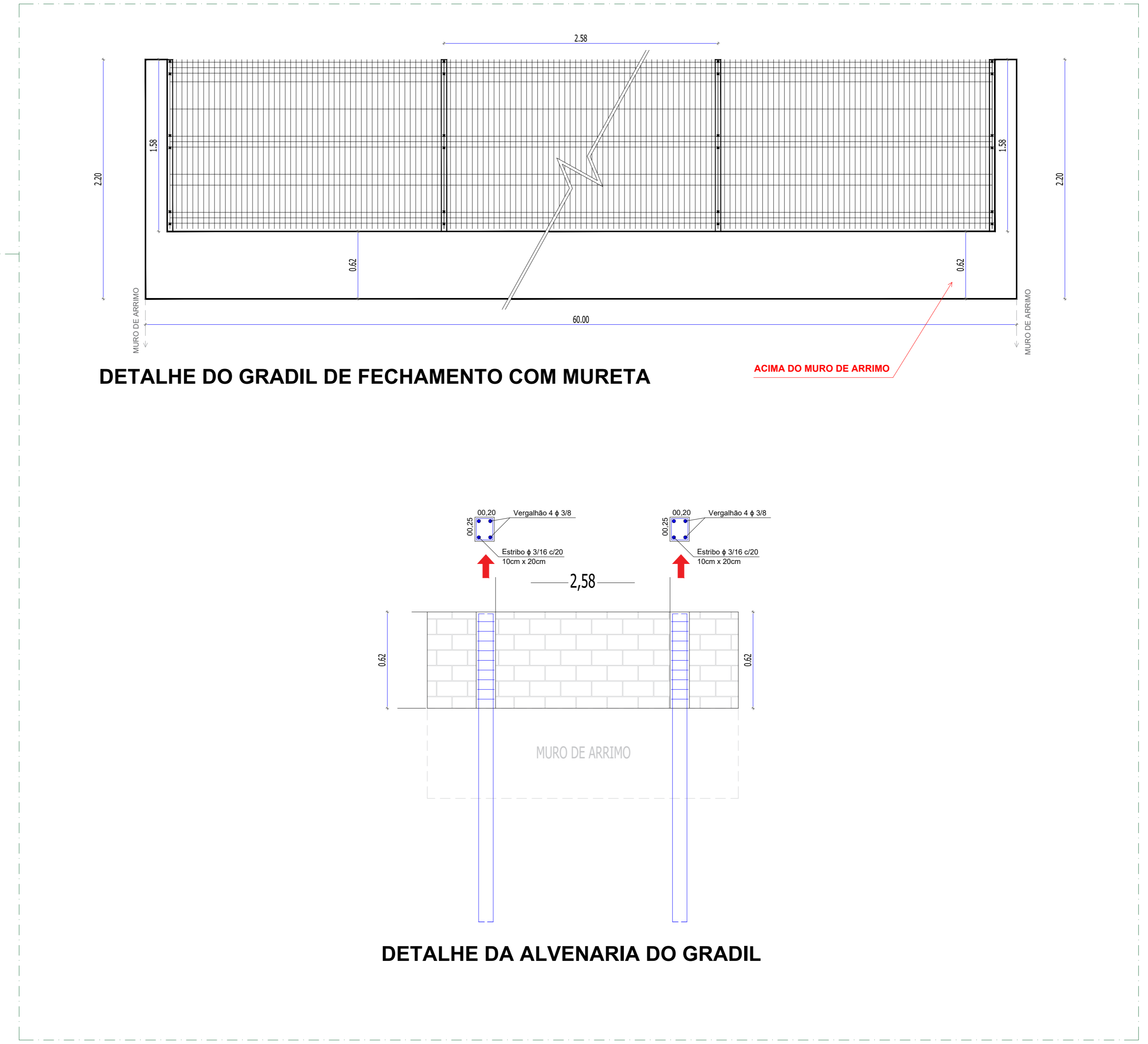

DETALHE DO GRADIL DE FECHAMENTO COM MURETA

DETALHE DA ALVENARIA DO GRADIL

DETALHES DOS MUROS		FOLHA 01/02																		
CONSTRUÇÃO DE MUROS. OBJETO: MUNICÍPIO DE PONTAL - SP. PROPOSTA PARA: ESTRADA MUNICIPAL DA VARGEM RICA. LOCAL: RESIDENCIAL ANTONINA GENARI MORO. BAIRRO: PONTAL - SP. CIDADE:																				
SITUAÇÃO SEM ESCALA APRESENTADA NO PROJETO VIDE FOLHA 01/02		REPRESENTANTE LEGAL JOSÉ CARLOS NEVES SILVA PREFEITO MUNICIPAL																		
QUADRO DE ÁREAS: <table border="1"> <thead> <tr> <th colspan="2">PAVIMENTO EM PISO INTERTRAVADO:</th> </tr> </thead> <tbody> <tr> <td>PISO VERMELHO</td> <td>454,78 m²</td> </tr> <tr> <td>PISO NATURAL</td> <td>914,66 m²</td> </tr> <tr> <td>PISO TOTAL</td> <td>1.369,44 m²</td> </tr> <tr> <td>PAVIMENTO REBAIXADO</td> <td>841,85 m²</td> </tr> <tr> <td>GRAMADO</td> <td>1.014,24 m²</td> </tr> <tr> <td>QUISA</td> <td>821,00 m</td> </tr> <tr> <td>PINTURA DE LOMB.</td> <td>21,56 m²</td> </tr> <tr> <td>PINTURA DE FAXAS</td> <td>17,96 m²</td> </tr> </tbody> </table>		PAVIMENTO EM PISO INTERTRAVADO:		PISO VERMELHO	454,78 m ²	PISO NATURAL	914,66 m ²	PISO TOTAL	1.369,44 m ²	PAVIMENTO REBAIXADO	841,85 m ²	GRAMADO	1.014,24 m ²	QUISA	821,00 m	PINTURA DE LOMB.	21,56 m ²	PINTURA DE FAXAS	17,96 m ²	AUTOR DO PROJETO LEONARDO LASCALA MARI ARQUITETO E URBANISTA C.A.U. A190505-B
PAVIMENTO EM PISO INTERTRAVADO:																				
PISO VERMELHO	454,78 m ²																			
PISO NATURAL	914,66 m ²																			
PISO TOTAL	1.369,44 m ²																			
PAVIMENTO REBAIXADO	841,85 m ²																			
GRAMADO	1.014,24 m ²																			
QUISA	821,00 m																			
PINTURA DE LOMB.	21,56 m ²																			
PINTURA DE FAXAS	17,96 m ²																			

DETALHES DOS ARRIMOS

FOLHA
02/02

CONSTRUÇÃO DE MUROS.

OBJETO
MUNICÍPIO DE PONTAL - SP.
PROPRIETÁRIA
ESTRADA MUNICIPAL DA VARGEM RICA.
LOCAL
RESIDENCIAL ANTONINA GENARI MORO.
BAIRRO
PONTAL - SP.
CIDADE



SITUAÇÃO SEM ESCALA

APRESENTADA NO PROJETO
VIDE FOLHA 01/02

REPRESENTANTE LEGAL

JOSÉ CARLOS NEVES SILVA
PREFEITO MUNICIPAL

AUTOR DO PROJETO

LEONARDO LASCALA MARI
ARQUITETO E URBANISTA
CAU. A190505-8

QUADRO DE ÁREAS:

PAVIMENTO EM PISO INTERTRAVADO:

	PISO VERMELHO -	454,78 m ²
	PISO NATURAL -	914,66 m ²
	PISO TOTAL -	1.369,44 m ²
	PAVIMENTO REBAIXADO -	541,65 m ²
	GRAMADO -	1.014,24 m ²
	GUIA -	821,00 m
	PINTURA DE LOMB. -	21,56 m ²
	PINTURA DE FAIXAS -	17,96 m ²

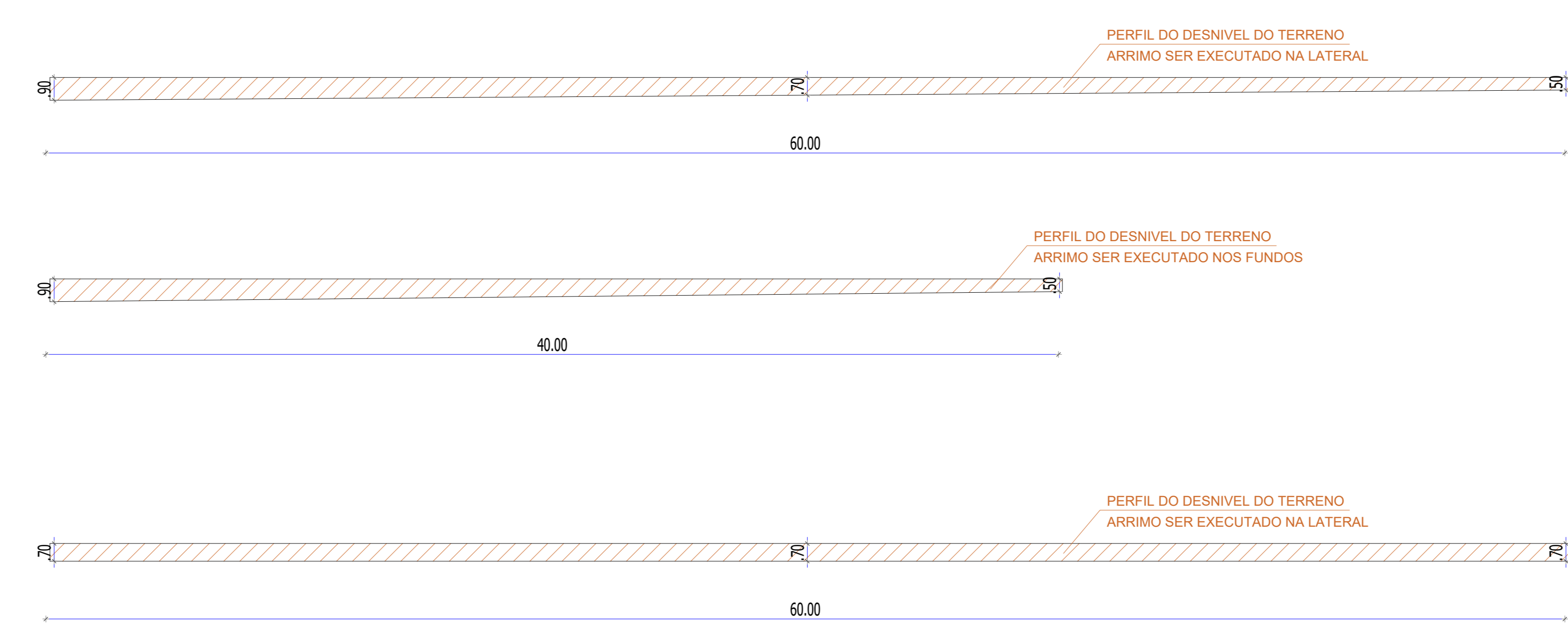
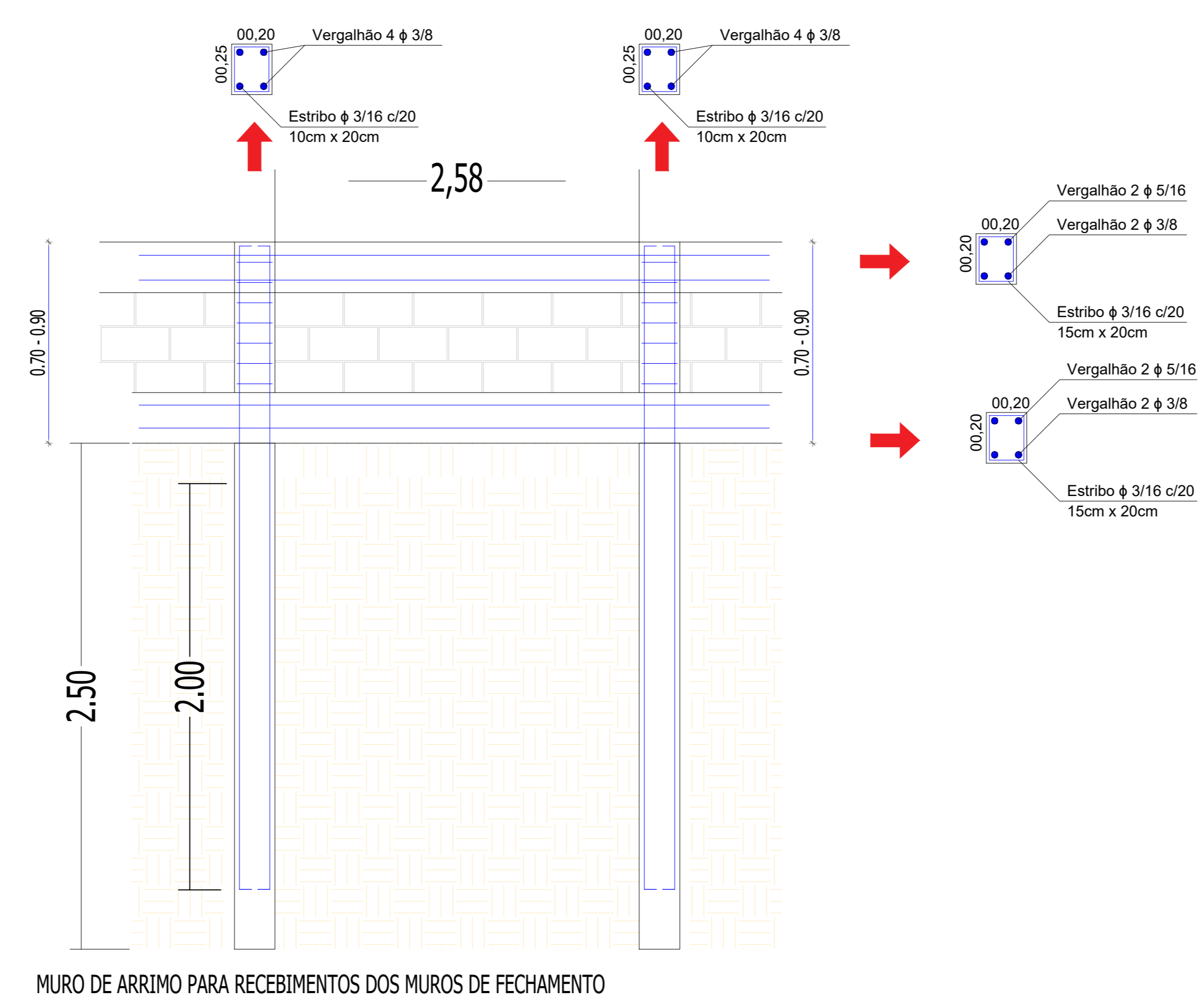
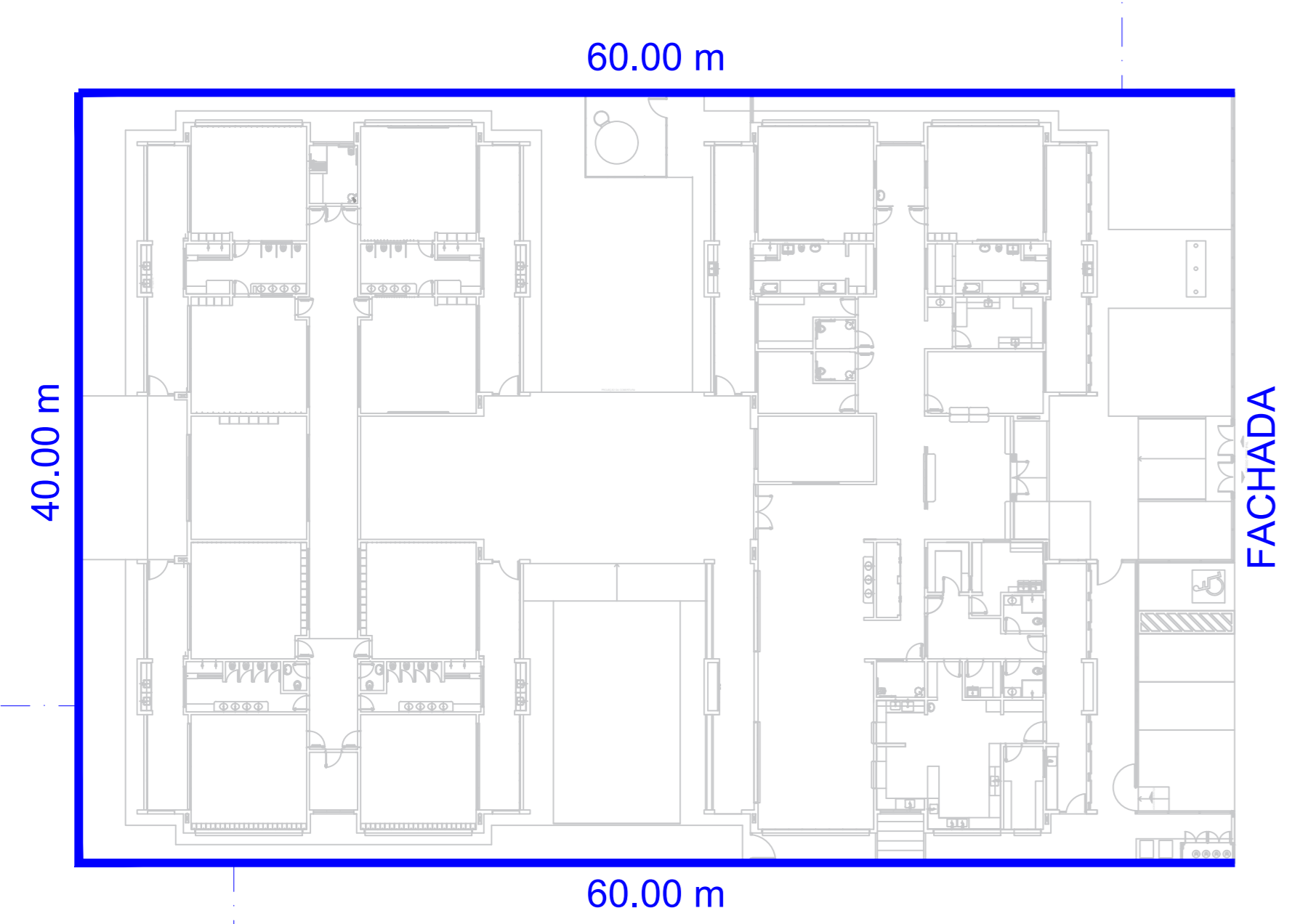

DETALHE DO MURO DE ARRIMO - 160 m lineares