

Ofício AEV nº 52/2024 - OFÍCIO nº 52_2024_Solicitação de alocação de verba do TC nº 013/2024, em caráter emergencial

aev@aev.org.br <aev@aev.org.br>

Ter, 10/09/2024 12:25

Para:Secretaria de Desenvolvimento Social <social@pontal.sp.gov.br>;Gestor de Parceria, prog e proj sociais <coordprogramaparceria@pontal.sp.gov.br>
Cc:elaine.leite@aev.org.br <elaine.leite@aev.org.br>;bruna.rodrigues@aev.org.br <bruna.rodrigues@aev.org.br>

📎 1 anexos (1 MB)

OFÍCIO nº 52_2024_Solicitação de alocação de verba do TC nº013_2024, em caráter emergencial_assinado.pdf;

Boa tarde, prezadas

Secretária da SEDES Sra. Rafaela Barros Pereira de Poli e

Gestora da Parceria sra. Marília Camilo de Oliveira!

Segue anexo ofício referente a solicitação de alocação da verba, em caráter emergencial, do TC nº 013/2024.

Qualquer dúvida estou à disposição e desde já agradeço a atenção.

Favor acusar recebimento.

At.te

Associação de Equoterapia Vassoural

AEV



+55 16 3602-8401 | Ramal 234
+55 16 99710-2251

aev@aev.org.br
www.aevesporte.com.br

Fazenda Vassoural
Rodovia Maurílio Biagi | Km 5.5 | Zona Rural
Pontal / SP | CEP:14.180-000.



Associação de
Equoterapia
Vassoural

De: aev@aev.org.br <aev@aev.org.br>

Enviada em: sexta-feira, 30 de agosto de 2024 16:27

Para: 'social@pontal.sp.gov.br' <social@pontal.sp.gov.br>

Cc: 'elaine.leite@aev.org.br' <elaine.leite@aev.org.br>

Assunto: RES: Ofício AEV nº 52/2024 - A/C Sra. Rafaela Barros Pereira de Poli

Prioridade: Alta

Boa tarde, Rafaela!

Segue ofício referente a solicitação de recurso em caráter emergencial.

Por favor, desconsidere o documento enviado anteriormente.

Qualquer dúvida estou à disposição e desde já agradeço a atenção.

At.te



Associação de
Equoterapia
Vassoural

Pontal, 28 de Agosto de 2024.

Ofício nº 52/2024

À SEDES – Secretaria de Desenvolvimento Social do Município de Pontal

A/C. Sra. Rafaela Barros Pereira de Poli
Secretária do Desenvolvimento Social

ASSUNTO: Solicitação de alocação de verba da Emenda Parlamentar do Deputado Ricardo Silva (Termo de Colaboração nº 013/2024), em caráter emergencial, para cobrir parte dos custos com a alimentação dos cavalos e contribuir para a continuidade dos serviços da OSC.

A Associação de Equoterapia Vassoural (AEV), inscrita no Cadastro de Pessoa Jurídica CNPJ/MF sob o nº 12.819.386/0001.47, estabelecida na Fazenda Vassoural S/ No, Zona Rural, CEP 14.180-000, município de Pontal - SP, neste ato representada por sua Vice-Presidente Sra. Elaine Cristina Soares Leite, vem por meio deste INFORMAR sobre uma situação crítica que estamos enfrentando em relação à alimentação dos cavalos da AEV. Devido as situações adversas que estamos enfrentando causada pelos incêndios ocorridos no último sábado que afetaram diretamente a Fazenda Vassoural, sede da AEV, houve uma escassez significativa de recursos para garantir a nutrição adequada dos nossos animais.

A alimentação dos cavalos é essencial não apenas para a sua saúde e bem-estar, mas também para a continuidade das atividades da AEV. Dada a gravidade da situação, gostaríamos de solicitar a liberação de recurso em caráter emergencial, visando garantir a aquisição dos alimentos necessários aos nossos animais até a plena recuperação dos pastos afetados, cuja previsão é para 90 dias.

Estima-se que o valor total necessário para suprir as necessidades

Associação de Equoterapia Vassoural
CNPJ n. 12.819.386/0001-47
Rodovia Maurílio Biagi, Km 5.5 Tel 16 99710-2251
Caixa Postal 57 CEP 14180-000 Pontal/SP
aev@aev.org.br
Site: aevsporte.com.br



emergenciais é de R\$ 19.488,00. Este investimento é crucial para manter a integridade física e emocional dos nossos cavalos e assegurar que a AEV possa continuar operando normalmente. Como não dispomos de recurso próprio para essa demanda emergencial, solicitamos alocação de parte da verba do recurso advindo de Emenda Parlamentar, TC nº 013/202. Para tanto, faz-se necessário um apostilamento/aditivo do mesmo, a saber:

APOSTILAMENTO/ADITIVO DOS RECURSOS HUMANOS NECESSÁRIOS PARA ATENDIMENTO A SOLICITAÇÃO EM CARÁTER EMERGENCIAL					
Qtd.	Cargo / Função	Remuneração	Vínculo	Fonte	Carga Horária
1	Equitadora	Salário Mensal + Encargos + Férias + 13º: R\$ 979,26 para R\$ 480,28 ⁽²⁾ . Restando: R\$ 498,98/mês	CLT	Emenda Parlamentar Federal – Pontal	70,5 horas mensais
1	Psicólogo Exclusão desse profissional nesse Termo.	Salário Mensal + Encargos + Férias + 13º: R\$ 504,74. Exclusão desse recurso neste Termo.¹ Restando: R\$ 504,74/mês	CLT	Emenda Parlamentar Federal – Pontal	38 horas mensais
1	Psicopedagoga	Salário Mensal + Encargos + Férias + 13º: R\$ 1.743,71 para R\$ 923,61 ⁽²⁾ Restando: R\$ 543,71/mês	CLT	Emenda Parlamentar Federal – Pontal	92 horas mensais
TOTAL MENSAL				R\$ 1.547,43	
TOTAL ANUAL (10 meses restantes para o término do TC nº 013/2024)				R\$ 15.474,30	

¹ tendo em vista que as oficinas socioeducativas podem e serem realizadas pela psicopedagoga.

² tais alterações salariais vem ao encontro da adequação a apropriação salarial desse profissional diante de outros projetos, dos quais, está alocado.

Natureza da Despesa	Valor Mensal			Total
	Municipal	Estadual	Federal	
Materia de consumo ¹	-	-	R\$ 374,92 (9 meses) R\$ 374,86 (1 mês)	R\$ 3.749,14
Materia de consumo ^{1.1}	-	-	R\$ 4.013,70	R\$ 4.013,70

¹ Materiais de escritório, materiais de limpeza e materiais para atendimentos (tanto para o cavalo, quanto para os usuários, colaboradores e ambiente).

^{1.1} Destinado a recursos emergencial para aquisição de alimento aos cavalos da AEV.



TOTAL RECURSO EMERGENCIAL	R\$ 19.488,00
----------------------------------	----------------------

Gostaríamos de assegurar que tais alterações são necessárias e que não afetarão o previsto nas atividades a serem desenvolvidas. A alocação da verba emergencial será feita de maneira a garantir que as atividades planejadas e os objetivos do convênio sejam plenamente cumpridos, uma vez que, esse Termo é complementar a outros termos (ao Termo de Colaboração nº 022/2023 e ao Termo Aditivo nº 01 ao Termo de Fomento nº 02/2022, priorizando o bom atendimento dos usuários e do serviço ofertado aos praticantes e responsáveis ou cuidadores).

Estamos à disposição para fornecer quaisquer informações adicionais que possam ser necessárias e para discutir possíveis soluções ou ajustes que considerem apropriados.

Agradecemos antecipadamente pela atenção e pelo apoio a esta questão urgente. Estamos confiantes de que, com essa ajuda, conseguiremos superar esta dificuldade e continuar com nosso trabalho essencial.

- **Justificativa:**

Os cavalos são herbívoros monogástricos. Sua saúde digestiva está diretamente relacionada com a qualidade e a quantidade de alimento disponível. O sistema digestivo dos cavalos precisa de uma **alta quantidade de fibra**, por isso alimentam-se principalmente de **ferragem, feno e alfafa**. Mas na sua dieta também podemos incorporar ração. Na natureza, o cavalo passa mais da metade do dia a comer (em torno de 16 horas). O pasto é a base da sua dieta natural e é essencial para atender às suas necessidades nutricionais e comportamentais. Para garantir que nossos cavalos se mantenham saudáveis, felizes e conseqüentemente aptos para os atendimentos, é crucial que possamos replicar, de alguma forma, essas condições naturais em nosso ambiente controlado. A alimentação adequada, baseada em pastagem ou em substitutos que imitem sua



composição, é vital para prevenir problemas como cólica, laminites e distúrbios comportamentais.

O feno é a opção mais recomendada quando um cavalo não tem a possibilidade de pastar. Cada cavalo consome, em média, 10 kg de feno por dia. A AEV tem atualmente 9 cavalos, que são usados na Equoterapia que trabalham de forma rotativa nos atendimentos, sendo, portanto, fundamental que tomemos medidas para garantir que nossos cavalos recebam a nutrição necessária, similar ao que encontrariam na natureza, em especial agora que enfrentamos essa situação crítica com a destruição dos pastos pelo incêndio de grande proporção que atingiu a Fazenda Vassoural no último dia 24 de agosto de 2024.

O tempo previsto de recuperação dos pastos é de 30 (trinta) dias após uma quantidade intensa de chuva, o ideal para irrigar os pastos e proporcionar o crescimento de grama saudável. De acordo com dados meteorológicos, essa quantidade de precipitação está prevista para a segunda quinzena de Outubro. Sendo assim, estimamos que em 90 dias teremos um pasto saudável, que atenda às necessidades dos nossos cavalos.

Posto isso, calculamos que:

Quantidade de Cavalos	9
Consumo por dia/cavalo	10 kg
Quantidade de feno	232 fardos (1 fardo = 35 kg, aproximadamente)
Quantidade de dias	90
Valor/dia/cavalo	R\$ 84,00
TOTAL	R\$ 19.488,00

- **Constatação da situação atual dos pastos: FOTOS**



Associação de
Equoterapia
Vassoural

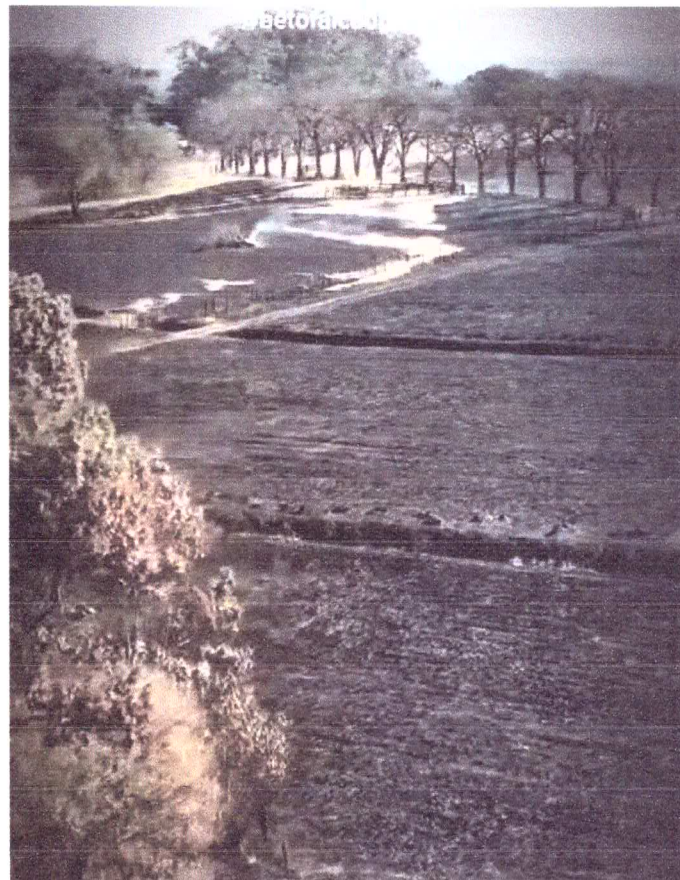

Associação de Equoterapia Vassoural
CNPJ n. 12.819.386/0001-47
Rodovia Maurílio Biagi, Km 5.5 Tel 16 99710-2251
Caixa Postal 57 CEP 14180-000 Pontal/SP
aev@aev.org.br
Site: aevesporte.com.br



Associação de
Equoterapia
Vassoural



Associação de Equoterapia Vassoural
CNPJ n. 12.819.386/0001-47
Rodovia Maurílio Biagi, Km 5.5 Tel 16 99710-2251
Caixa Postal 57 CEP 14180-000 Pontal/SP
aev@aev.org.br
Site: aevesporte.com.br



Associação de
Equoterapia
Vassoural



Elaine Cristina Soares Leite
Vice-Presidente da AEV

*Conforme autorização prevista nos artigos 19 e 25 do Estatuto Social da OSC.

Associação de Equoterapia Vassoural
CNPJ n. 12.819.386/0001-47
Rodovia Maurílio Biagi, Km 5.5 Tel 16 99710-2251
Caixa Postal 57 CEP 14180-000 Pontal/SP
aev@aev.org.br
Site: aevesporte.com.br