

Secretaria Municipal de Saúde de Pindamonhangaba

RDQA - RELATÓRIO DETALHADO DO QUADRIMESTRE ANTERIOR
3º QUADRIMESTRE 2019
(Setembro a Dezembro)



Introdução

Pindamonhangaba
São Paulo



Identificação

Razão Social da Secretaria de Saúde: SECRETARIA DE SAÚDE

CNPJ: 45.226.214/0001-19

Endereço: RUA DR. JOSÉ LUIZ CEMBRANELLI, N°1005 - PARQUE DAS NAÇÕES
CEP: 12420-340

Telefone: (12) 3550-8934

E-mail: saúde@Pindamonhangaba.sp.gov.br

SECRETÁRIA DE SAÚDE, NO 1º QUADRIMESTRE 2019

Nome: VALÉRIA DOS SANTOS

Data de Posse: 02/01/2017

Plano de Saúde – 2018 a 2021

Aprovado pelo Conselho em 29/08/2017



Principais **Ações**

SAMU

3°
Quadrimestre
2019

Mês	Centro USB	Centro USA	Moreira César USB
Setembro	301	90	117
Outubro	289	74	121
Novembro	300	107	123
Dezembro	290	98	135
Total	1180	368	496

Atividades Realizadas

CPIC -
Centro de
Práticas
Integrativas e
Complementares

Homeopatia: 201 consultas	Endocrinologia (Obesidades): 113 consultas
GEA (Grupo de Escuta Ativa): 07 encontros	Grupo Geti (Grupo de Estudo e Trabalho Intersticial): 9
Cromoterapia: 155 sessões	Cozinha Saudável : 13
Floral : 36 consultas	Artesanato: 2
Dança Circular: 3	Acupuntura: 78
Terapia Comunitária : 3 práticas	Tai Chi Pai Lin: 15 práticas
Reiki: 275 consultas	Quik Massage: 44
Yoga : 25 práticas	Ventosaterapia: 31
Auriculoterapia : 137 sessões	Rosa: 04
Reflexoterapia : 165 sessões	REP : 03
Evento: 3	Palestra: 15
Constelação Familiar: 11	

3°
Quadrimestre
2019

Odontologia

Certificado “Prêmio CFO de Saúde Bucal realizado em 2019 com o apoio do Conselho Regional de Odontologia de São Paulo” da Prefeitura de Pindamonhangaba pela participação na categoria de 100.001 até 500.000 habitantes.

3°
Quadrimestre
2019

Laboratório

Mês	Quantidade de Exames
Setembro	69.864
Outubro	66.331
Novembro	61.707
Dezembro	40.177
Total	238.079

Fonte: Tabwin e SIA (Dados de dezembro ainda não aprovados pelo ministério, pode haver divergências após apuração)

3°
Quadrimestre
2019

Laboratório

Postos de Coleta e Coleta Itinerante

3º Quadrimestre
2019

Ano/2019	Nº de pacientes	Nº de exames (solicitados)
Setembro	5656	62324
Outubro	6548	73195
Novembro	5763	62768
Dezembro	4022	41927

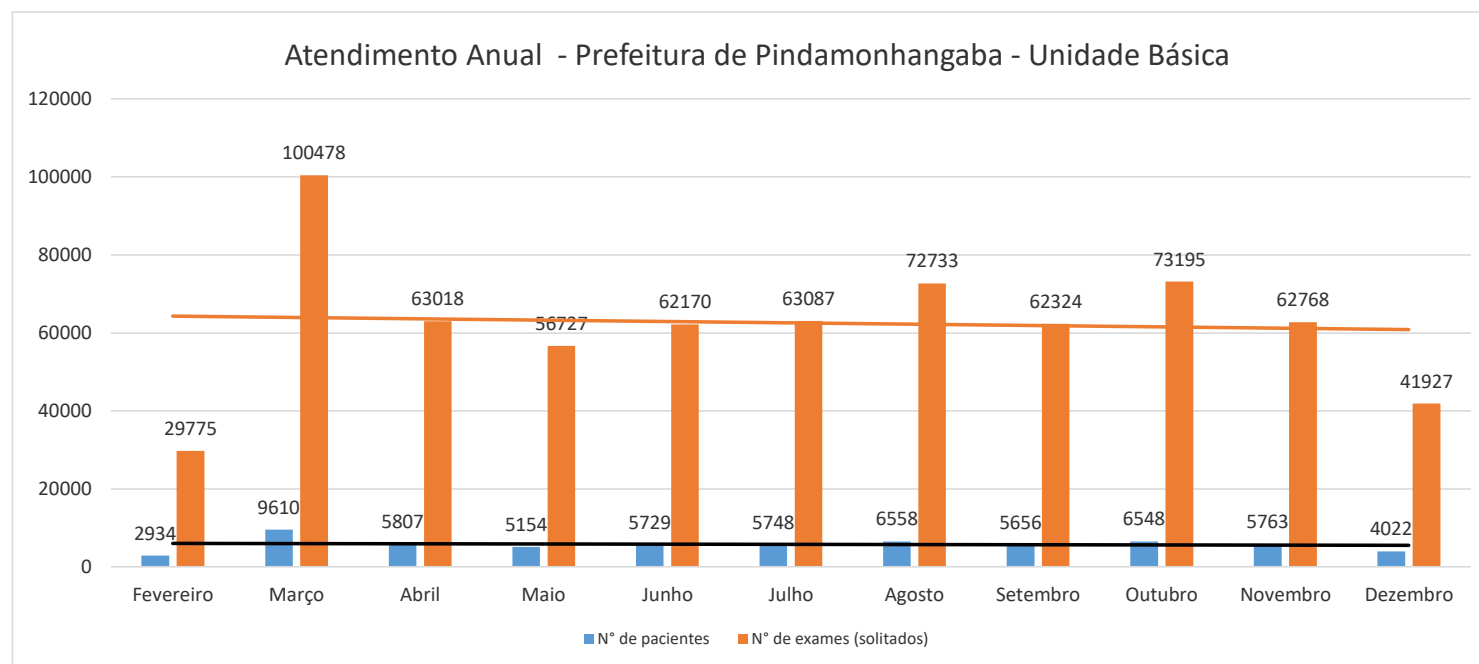

Laboratório

UPA Moreira César (Urgência)

3º
Quadrimestre
2019

Ano/2019	Nº de pacientes	Nº de exames (solicitados)
Setembro	31	119
Outubro	52	138
Novembro	24	81
Dezembro	136	605

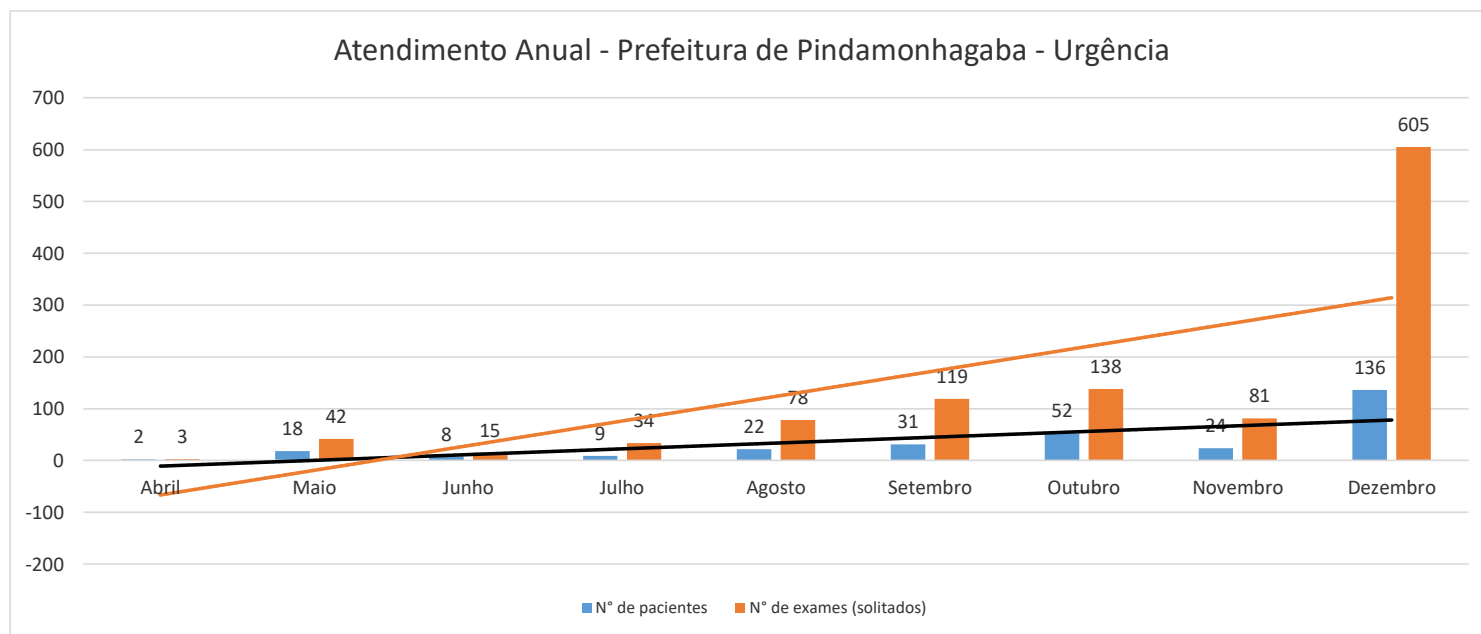

Atividades Realizadas

Secretaria de Saúde

3º
Quadrimestre
2019

Setembro:

- Campanha de Prevenção contra o Suicídio (Reuniões, palestras e caminhadas nas Unidades de Saúde).
- Encontro no CAPS “Como as religiões veem o Suicídio” com a participação da população, conselheiros e entidades.

Outubro:

- Mês de Conscientização sobre o Câncer de Mama e Colón de Útero (Reuniões e palestras nas Unidades de Saúde)
- Outubro Rosa- Caminhada “Rosa” .
- Semana de Sensibilização sobre Perda Gestacional.
- Homenagem singela às mulheres servidoras públicas que venceram o Câncer , encerrando a campanha “Outubro Rosa”.

Atividades Realizadas

Secretaria de Saúde

3º
Quadrimestre
2019

Novembro:

- Mês de Conscientização sobre o Câncer de Próstata, mobilização na Praça Monsenhor Marcondes e nas Unidades de Saúde.
- Semana de Orientação e Prevenção da Gravidez na Adolescência.
- Semana Estadual de Combate a Dengue, com várias ações de combate aos transmissores da dengue.
- Dia Mundial de Prevenção e Combate ao Diabetes, enfatizamos a primordialidade da Alimentação Saudável para promover a Prevenção das Doenças Crônicas.

Dezembro:

- Mês de Prevenção e Combate a AIDS, mobilização na Praça Monsenhor Marcondes e nas Unidades de Saúde com ações integradas com ofertas de testes rápidos.

TREINAMENTOS

Secretaria de Saúde

3°
Quadrimestre
2019

- Treinamento dos profissionais da Atenção Primária sobre “Sistema ESUS – PEC”.
- Treinamento dos Enfermeiros na “Capacitação em Teste Rápido para Sífilis, HIV e Hepatites”



Relatório de Dados e Produção de Serviços

ESTABELECIMENTOS QUE
PRESTAM ATENDIMENTOS
SUS

RAG 2017

Rede física de saúde pública e privada prestadora de serviços ao SUS

Tipo de estabelecimento	total	Tipo de gestão		
		Municipal	Estadual	Dupla
CENTRAL DE GESTAO EM SAUDE	1	1	0	0
CENTRO DE ATENCAO PSICOSSOCIAL	2	2	0	0
CENTRO DE SAUDE/UNIDADE BASICA	23	23	0	0
CLINICA/CENTRO DE ESPECIALIDADE	6	6	0	0
CONSULTORIO ISOLADO	3	3	0	0
HOSPITAL GERAL	2	2	0	0
POLICLINICA	3	3	0	0
POSTO DE SAUDE	2	2	0	0
PRONTO ATENDIMENTO	1	1	0	0
PRONTO SOCORRO GERAL	1	1	0	0
UNIDADE DE APOIO DIAGNOSE E TERAPIA (SADT ISOLADO)	6	6	0	0
Total	50	50	0	0

Natureza Jurídica (Gerência)	Total	Tipo de Gestão		
		Municipal	Estadual	Dupla
▶ MUNICIPAL	74	74	0	0
▶ PRIVADA	26	26	0	0
Total	100	100	0	0

Natureza Jurídica



Atenção Básica

3°
Quadrimestre
2019

A Assistência à Saúde permanece sendo dividida em dois modelos assistenciais:

- 21 unidades de ESF (vinte com assistência em Saúde Bucal)
- 05 Unidades Básicas de Saúde em modelo tradicional

ESF Bom Sucesso	ESF Cruz Grande	ESF Campinas
ESF Feital	ESF Jardim Eloyna	ESF Jardim Regina
ESF Marica	ESF Triângulo	ESF Goiabal
ESF Jardim Imperial	ESF Cidade Nova	
ESF Castolira	ESF Santa Cecília	UBS Vila São Benedito
ESF Cidade Jardim	ESF Nova Esperança- Araretama I	UBS Bem Viver
ESF Vale das Acácias -Jardim Carlota	ESF Arco Íris - Araretama II	UBS Ipê II
ESF Azeredo	ESF Araretama III	UBS Crispim
ESF CISAS	ESF Bela Vista	UBS Centro

Média e Alta Complexidade

3º
Quadrimestre
2019

Em sua Rede Assistencial, o Município ainda apresenta neste quadrimestre:

- 01 Centro de Especialidades Médicas (CEM)
- 01 CAPS AD
- 01 CAPS II
- 01 Centro de Especialidades Odontológicas (CEO)
- 01 Centro de Práticas Integrativas e Complementares (CPIC)
- 01 Centro de Referência em Saúde do Trabalhador (CEREST)
- 02 Unidades de Fisioterapia
- 01 Unidade de Pronto Atendimento (UPA 24 horas) em Moreira César.
- 01 Laboratório de Análises Clínicas
- 01 Pronto Socorro Municipal com administração indireta
- 01 IML com caráter Regional

Além dos Serviços supracitados, o Município conta com dispositivos de atenção ligados ao Departamento de Assistência Social, que integra a Secretaria de Saúde e Assistência Social.

Vigilância

Vigilância **Sanitária**

Vigilância **Epidemiológica**

Controle de **Vetores**

Infectologia

Abrigo de Animais

Centro de Referência em Saúde do Trabalhador - **CEREST**

3°
Quadrimestre
2019

3°
Quadrimestre
2019

Produção de Urgência e Emergência

Produção Ambulatorial de Procedimentos da Tabela unificada
Frequência VI. Aprovado segundo Grupo proc. Urgência/Emergência
Setembro à Dezembro 2019

Grupo proc.	Frequência	VI. Aprovado
Procedimentos com finalidade diagnóstica	89.486	538.760,82
Procedimentos clínicos	280.378	1.006.980,15
Procedimentos cirúrgicos	1.284	6.788,68
Total	371.148	1.552.529,65

Por grupo de procedimento

**3°
Quadrimestre
2019**

Produção Hospitalar

**Movimento de internação com
caráter de urgência e eletivo**

Movimento de AIH

Frequência Valor Total segundo Grupo proc. Setembro à Dezembro 2019

Grupo procedimento	AIHs Aprovadas	Valor total
Procedimentos Clínicos	1.382	1.476.109,24
Procedimentos Cirúrgicos	1.424	1.125.246,65
Total	2.806	2.601.355,89

Dados Internações *(Valores referentes a Tabela SUS)*

Santa Casa de Pindamonhangaba Setembro à Dezembro 2019

Caráter de Atendimento	Frequência	Valor
Eletivo	458	242.011,97
Urgência	2.349	2.361.602,55
Total	2.807	2.603.614,52

3°
Quadrimestre
2019

Produção de Atenção Especializada

Incluindo as consultas
especializadas realizadas no P.S.
pois na época o CNES era o
mesmo da Santa Casa

Produção Ambulatorial de Procedimentos da Tabela Unificada
Frequência VI. Aprovado segundo Grupo proc. Atenção Especializada
Setembro à Dezembro 2019

Grupo proc.	Frequência	VI. Aprovado
Ações de Promoção e prevenção em saúde	928	0,00
Procedimentos com finalidade diagnóstica	373.439	2.573.715,22
Procedimento clínicos	306.229	3.078.827,51
Procedimentos cirúrgicos	3.579	244.720,90
Próteses dentárias (Órteses, próteses e materiais especiais)	152	38.225,71
Total	684.327	5.935.489,34

Produção Centro de Atenção Psicossocial

3°
Quadrimestre
2019

Produção Ambulatorial de Procedimentos da Tabela Unificada
Frequência VI. Aprovado segundo Forma Organ. Setembro à Dezembro 2019

Form Organ.	Frequência	VI. Aprovado
Atendimento/acompanhamento em reabilitação física, mental, visual e múltiplas deficiências	3.278	56.285,22
Atendimento/acompanhamento psicossocial	337	570,18
Total	3.615	56.855,40

**Produção da
Assistência
Farmacêutica no
Componente
Especializado
(Alto Custo)**

**3°
Quadrimestre
2019**

MÊS	Setembro	Outubro	Novembro	Dezembro
ASMA	509	438	488	479
DISLIPIDEMIA	137	126	123	134
LEITE	36	37	37	30
NEURO	140	144	130	135
OUTROS	393	392	382	396
REFRIGERAÇÃO	283	288	285	266
SAÚDE MENTAL	273	283	287	258
TOTAL	1771	1708	1732	1698

Produção da Assistência Farmacêutica no Componente Básico

**3°
Quadrimestre
2019**

MÊS	Setembro	Outubro	Novembro	Dezembro
Nº Pessoas Atendidas	11.435	12.326	10.317	7.770
Média Atendimento Diário	545	560	516	409
Nº Receitas Dispensadas	15.189	15.790	14.588	9.409
Média de Receitas Dispensadas	723	718	729	495

Produção da Assistência Farmacêutica

3°
Quadrimestre
2019

REMUME

195 Itens na Farmácia Central sendo:

- **69 itens** - Atenção Básica,
- **83 itens** da Especialidades
- **44 itens** de uso controlado ligados à Saúde Mental

Produção Consulta em Atenção Especializada

3°
Quadrimestre
2019

Relatório - 3° Quadrimestre 2019				
Exames e Consultas realizados de Setembro a Dezembro 2019				
Procedimento		Agendados	Confirmados	Absenteísmos
Atendimento Clínico para Indicação de Inserção		15	13	2
Audiometria		120	101	19
Avaliação para diagnóstico de Deficiência Auditiva		28	28	0
Avaliação vocal		7	7	0
Biópsia de Próstata		30	23	7
Cirurgia de Frequência do Trato Genital (CIAF)		9	7	2
Consulta em cardiologia	Cem	2082	1674	408
	UBS Ipê	96	59	37
	UBS Vila	198	162	36
	Azeredo	68	48	20
	Cidade jardim	121	34	87
	Cisas	92	78	14
	Vale das Acácias	48	0	48
Consulta em cardiologia Risco Cirúrgico		51	44	7
Consulta em Cirurgia Geral (Ambulatorial)		497	379	118
Consulta em Cirurgia Vascular		1311	1038	273
Consulta em Clínica Médica	UBS Centro	2579	2270	309
	UBS Crispim	3719	2835	884
	UBS Vila	410	308	102
	Azeredo	420	228	192
	Cisas	274	188	86
Consulta em Dermatologia				0
Consulta em Endocrinologia	CEM	1340	911	429
	CPIC	0	0	0

Produção Consulta em Atenção Especializada

3°
Quadrimestre
2019

Procedimento		Agendados	Confirmados	Absenteísmos
Consulta Endocrinologia Pediatria		321	217	104
Consulta em Gastroenterologia		601	435	166
Consulta em Ginecologia	Saúde da Mulher	3783	2640	1143
	UBS Vila	179	115	64
	Azeredo	185	141	44
Consulta em Hansenologia		54	51	3
Consulta em Hematologia		698	588	110
Consulta em Infectologia		600	579	21
Consulta em Nefrologia		352	298	54
Consulta em Neurologia		1403	1091	312
Consulta em Neurologia - Pediatria		370	146	224
Consulta em Oftalmologia - Catarata		182	154	28
Consulta em Oftalmologia - Geral	Cem	2419	1891	528
	Cisas	926	534	392
Consulta m Ortopedia - Geral		3540	2672	868
Consulta em Otorrinolaringologia		1665	1211	454
Consulta em Pediatria	UBS Centro	891	597	294
	UBS Crispim	798	550	248
	UBS Vila	353	250	103
	Azeredo	237	155	82
	Cidade jardim	374	169	205
Consulta em Pediatria Alto Risco		72	50	22
Consulta em Pediatria alto Risco - Retorno		626	478	148
Consulta em Pequena Cirurgia		533	335	198
Consulta em Pneumologia - Geral		635	473	162
Consulta em Pneumologia - Infantil		484	402	82
Consulta em Pré- Natal		1661	1225	436
Consulta em Pré- Natal Alto Risco		544	405	139
Consulta em Proctologia		143	106	37
Consulta em Puericultura		846	615	231
Consulta em Tisiologia Geral		197	192	5

Produção Consulta em Atenção Especializada

3°
Quadrimestre
2019

Procedimento	Agendados	Confirmados	Absenteísmos	
Consulta em Urologia	1941	1449	492	
Consulta em Pré-Natal realizado pelo Enfermeiro	141	134	7	
Curativo Grau II com ou sem Debridamento	3006	2997	9	
Eletroencefalografia	75	65	10	
Eletroencefalografia com Sedação	27	22	5	
Endoscopia Digestiva Alta	457	369	88	
Espirometria	525	401	124	
Exame de Citologia Oncótica	147	59	88	
Grupo - Consulta em Cirurgia Média Complexidade (Santa Casa)	Cirurgia Geral	199	160	39
	Pediátrica	174	153	21
	Ginecológica	56	23	33
	Ortopedia	24	22	2
	Otorrinolaringologia	18	16	2
	Urologia	68	62	6
	Vascular - Varizes	56	33	23
Grupo - Diagnose em Cardiologia - Eletrocardiograma	Cem	1221	662	559
	Ipê II	160	123	37
	UBS Vila	48	22	26
	Azeredo	180	62	118
	Cisas	135	105	30
Grupo - Diagnose em Cardiologia - UNICARD	Ecodopler	1191	937	254
	Ecodopler Infantil	66	53	13
	Teste Ergométrico	463	350	113
	Holter	520	362	158
	Mapa	229	171	58
Grupo - Diagnose Radiologia Simples	Saude da Mulher	8064	5950	2114
	Wk Diagnose			0
Grupo - Diagnose Tomografia sem Sedação (Santa casa)	428	360	68	
Grupo - Diagnose Tomografia com sedação (WK Diagnose)	21	18	3	

Produção Consulta em Atenção Especializada

3°
Quadrimestre
2019

	Procedimento	Agendados	Confirmados	Absenteísmos
Grupo - Diagnose Ultra-sonografia	Cem	852	566	286
	Pro Imagem	4597	3430	1167
	Santa casa	1516	1258	258
Grupo - Oftalmologia (Clinica Horus)	Campimetria	162	148	14
	Capsulotomia	30	23	7
	Ceratoscopia	76	61	15
	Curva diária	76	60	16
	Gonioscopia	2	2	0
	Mapeamento de retina	852	726	126
	Pan - acuidade Visual	2	1	1
	Paquimetria	40	36	4
	Retinografia	58	55	3
	Teste Ortóptico	31	24	7
Grupo - Oftalmologia (Instituto Suel)	Ultrassom Globo Ocular	29	27	2
	Fotocoagulação a Laser	11	7	4
	Retinografia Fluorescente	12	12	0
Grupo - Ressonância Magnética (Pro Imagem)		235	215	20
Grupo - Ressonância Magnética com Sedação(Pro Imagem)		13	11	2
Grupo - Ultra - Sonografia Doppler (Santa Casa)		506	409	97
Impedanciometria		88	67	21
Mamografia (Pro Imagem)		1660	1305	355
Mamografia com Compressão - Magnificação (Pro Imagem)		8	5	3
Videolaringoscopia (Clinica Flavio Serafim)		165	131	34
Total Geral		69.848	52.919	16.929

Produção de
Vigilância em
Saúde
(Grupo de
Procedimentos)

3°
Quadrimestre
2019

Produção Ambulatorial de Procedimentos da Tabela Unificada

Frequência VI. Aprovado segundo Grupo proc.

Grupo proc.	Frequência
Ações de promoção e prevenção em saúde	843
Total	843

Indicadores de
Saúde da
População
Fonte: Sispacto/Sinan

3°
Quadrimestre
2019

Objetivo 3 - Promover o cuidado integral às pessoas nos ciclos de vida (criança, adolescente, jovem, adulto e idoso), considerando as questões de gênero, orientação sexual, raça/etnia, situações de vulnerabilidade, as especificidades e a diversidade na atenção básica, nas redes temáticas e nas redes de atenção à saúde

Nº	Tipo	Indicador	Meta 2019	Resultado 3º Quadrimestre	Unidade
9	U	TAXA DE MORTALIDADE INFANTIL	10,95	9,75	Por 1.000
10	U	PROPORÇÃO DE ÓBITOS MATERNOS INVESTIGADOS	0	0	-
11	U	PROPORÇÃO DE ÓBITOS DE MULHERES EM IDADE FÉRTIL (MIF) INVESTIGADOS	100,00	100,00	%

Vigilância

3°
Quadrimestre
2019

Objetivo 4. Reduzir e prevenir riscos e agravos à saúde da população, considerando os determinantes sociais, por meio das ações de vigilância, promoção e proteção, com foco na prevenção de doenças crônicas não transmissíveis, acidentes e violências, no controle das doenças transmissíveis e na promoção do envelhecimento saudável

N°	Tipo	Indicador	Meta 2019	Resultado 3° Quadrimestre	Unidade
15	U	PROPORÇÃO DE CURA DE CASOS NOVOS DE TUBERCULOSE PULMONAR COM CONFIRMAÇÃO LABORATORIAL	85	100	%
17	U	PROPORÇÃO DE REGISTRO DE ÓBITOS COM CAUSA BÁSICA DEFINIDA	97	98,54	%
20	E	PROPORÇÃO DE CURA DOS CASOS NOVOS DE HANSENÍASE DIAGNOSTICADOS NOS ANOS DA COORTE	100	100	%
23	E	NÚMERO ABSOLUTO DE ÓBITOS POR DENGUE	0	0	N. Absoluto

Dengue

Atualizado

**Notificações e Investigações de Dengue no Município
(01 de Setembro a 31 de Dezembro de 2019)**

NOTIFICADOS	CONFIRMADOS		AG. RESULTADO	DESCARTADOS
	AUTÓCTONES	IMPORTADOS		
283	18	1	9	255

3°
Quadrimestre
2019

Controle de Vetores

3°
Quadrimestre
2019

AÇÃO	VISITAS
Casa a Casa (intensificação) realizada por agentes de controle vetor	44.775
Visita em bloqueio de controle de criadouros	4.178
Bloqueios de nebulização	9
Atendimento a Reclamações	275
Visitas em ADL – Avaliação de Densidade Larvário	5.720
Ações em Pontos Estratégicos (loais que mantem muitos criadouros, sendo visitados quinzenalmente com coleta de larvas e aplicação de inseticidas)	207
Ações em imóveis especiais (grande circulação de pessoas - PS, Centros Esportivos, Faculdades)	16

Dados de Notificações Epidemiológicas e Sanitária

3°
Quadrimestre
2019

Casos	Notificados	Confirmados
Dengue	283	19
Tuberculose	12	12
AIDS	8	8
Sarampo	29	5

Total de pessoas vacinadas nas ações de bloqueio do Sarampo: **311**

Inspeções Sanitárias realizadas = **297**

Cobertura Vacinal em menores de 01 ano

3°
Quadrimestre
2019

Imunobiológico	Cobertura
BCG	96,79%
Febre Amarela	67,50%
Hepatite B	57,37%
Meningo C	87,90%
Pentavalente	57,37%
Pneumo10	79,06%
Poliomielite	77,19%
Rotavírus	78,84%



Relatório Gerencial Financeiro

**3°
Quadrimestre
2019**

**RECEITA PARA
APURAÇÃO DE
APLICAÇÃO EM
AÇÕES E
SERVIÇOS
PÚBLICOS DA
SAÚDE**

TRIBUTOS	PREVISÃO INICIAL	PREVISÃO ATUALIZADA	RECEITA AUTALIZADA ATÉ O QUADRIMESTRE
RECEITA DE IMPOSTOS LÍQUIDA			
IPTU	26.000.000,00	26.000.000,00	27.696.360,62
IR	14.700.000,00	14.700.000,00	13.869.132,39
ITBI	6.000.000,00	6.000.000,00	5.518.406,71
ISS	40.000.000,00	40.000.000,00	48.081.109,04
Multas ,Juros d Mora e outros encargos dos Impostos	160.000,00	160.000,00	593.711,16
Multas,Juros d Mora e outros encargos divida ativa	2.320.000,00	2.320.000,00	2.281.076,42
R. Divida Ativa dos Impostos	4.710.000,00	4.710.000,00	6.620.359,55
R. Divida Ativa ISS	822.000,00	822.000,00	1.693.566,79
RECEITA DE TRANSFERÊNCIA CONSTITUCIONAIS E LEGAIS			
Cota Parte FPM	75.000.000,00	75.000.000,00	68.861.571,48
Cota Parte ITR	100.000,00	100.000,00	160.669,69
Cota Parte ICMS	177.000.000,00	177.000.000,00	183.394.479,42
Cota Parte IPVA	27.000.000,00	27.000.000,00	23.694.745,52
Cota Parte IPI	1.529.000,00	1.529.000,00	1.299.784,10
Lei Compl.Nº87/96-Lei Kandir	800.000,00	800.000,00	-
TOTAL	376.141.000,00	376.141.000,00	383.764.972,89

Receitas Adicionais para financiamento da Saúde

3º
Quadrimestre
2019

TRANSFERÊNCIAS-SUS	PREVISÃO INICIAL	PREVISÃO ATUALIZADA	RECEITAS ATUALIZADAS ATÉ O QUADRIMESTRE
Proveniente da União	30.044.000,00	30.044.000,00	38.820.826,38
Proveniente dos Estados	1.000.000,00	1.000.000,00	2.481.974,00
Receitas SUS (Aplicações)	194.000,00	194.000,00	214.519,96
Transferência Voluntária (Estado)	280.000,00	280.000,00	0,00
TOTAL	31.518.000,00	31.518.000,00	41.517.320,34

TRANSFERÊNCIAS Federais/Estaduais

3°
Quadrimestre
2019

BLOCO	VALOR 3° QUADRIMESTRE ACUMULADO (EM R\$)
BLOCO PAB	9.490.110,26
BLOCO PAB/ INCREMENTO TEMPORÁRIO	3.060.000,00
BLOCO MAC	19.678.987,80
BLOCO PAB/ INCREMENTO TEMPORÁRIO	4.015.000,00
BLOCO MAC/ ESTADO	602.500,00
BLOCO ASSISTÊNCIA FARMACÊUTICA	913.063,87
BLOCO VIGILÂNCIA EM SAÚDE	1.330.996,22
BLOCO ESTADO-CONVÊNIO GLICEMIA	1.124.474,00
RENDIMENTOS DE APLICAÇÕES	214.519,96
<i>SUB TOTAL</i>	40.429.652,11
BLOCO INVESTIMENTO	1.087.668,23
TOTAL	41.517.320,34

3°
Quadrimestre
2019

**DEMONSTRATIVO
DO MONTANTE
E FONTE DOS
RECURSOS
APLICADOS NO
PERÍODO DESPESAS
COM SAÚDE**

DESPESAS COM SAÚDE	DOTAÇÃO ATUALIZADA	DESPESAS EMPENHADAS ATÉ 3° QUADRIMESTRE	DESPESAS LIQUIDADAS ATÉ O 3° QUADRIMESTRE
Despesas Correntes	168.254.438,00	161.235.268,62	154.725.951,31
Pessoal e Encargos Sociais	67.120.600,00	66.634.965,49	66.634.929,49
Juros e Encargos da Dívida	-	-	-
Outras Despesas Correntes (consultas, exames, insumos, prestadores)	95.028.065,18	89.922.960,16	85.116.097,18
DESPESAS DE CAPITAL			
Investimento	6.105.772,82	4.677.342,97	2.974.924,64
Inversões Financeiras	-	-	-
Amortização da Dívida	-	-	-
TOTAL DESPESAS COM SAÚDE	168.254.438,00	161.235.268,62	154.725.951,31

DESPESAS COM SAÚDE NÃO COMPUTADAS PARA FINS DE APURAÇÃO DE PERCENTUAL MÍNIMO

**3°
Quadrimestre
2019**

DESPESAS COM SAÚDE NÃO COMPUTADAS PARA FINS DE APURAÇÃO DO PERCENTUAL MÍNIMO	DOTAÇÃO ATUALIZADA	DESPESAS EMPENHADAS	DESPESAS LIQUIDADAS	INSCRITAS EM RP NÃO PROCESSADOS
Despesas Custeadas com outros recursos	46.898.659,00	43.478.216,23	39.076.905,90	0,00
Recurso de Transferência do Sistema Único de Saúde - SUS	35.129.138,53	34.997.223,85	33.192.046,06	0,00
Outros Recursos	11.769.520,47	8.480.992,38	5.884.859,84	0,00
Total das Despesas com não Computadas	46.898.659,00	43.478.216,23	39.076.905,90	0,00
Total das Despesas com Ações e Serviços Públicos de Saúde	121.355.779,00	117.757.052,39	115.649.045,41	0,00

**3°
Quadrimestre
2019**

DOTAÇÃO ATUALIZADA Despesas Empenhadas

	DOTAÇÃO ATUALIZADA DESPESAS EMPENHADAS 3º QUADRIMESTRE						
TIPOS DE DESPESAS	DEP. ADM	PAB	MAC	A. FARMA.	V. EM SAÚDE	DEP.URG/ EMERG	TOTAL
Venc./Vant. Pessoal civil	4.036.166,05	24.534.377,60	9.521.427,85	2.457.699,33	3.840.547,68	5.616.295,10	50.066.483,61
Obrigações Patronais	1.400.526,76	7.048.664,48	2.695.379,44	696.930,75	1.149.178,58	1.519.653,33	14.510,333,34
Diárias	393.280,00	0,00	160,00	0,00	0,00	0,00	393.440,00
Despesas variáveis com Pessoal civil	1.068.424,91	110.663,43	288.438,87	21.610,01	196.092,30	432.919,02	2.118.148,54
Material de Consumo	1.013.198,21	2.802.070,59	1.795.562,26	143.810,77	227.086,74	0,00	5.981.728,57
Material de Distribuição Gratuita	0,00	0,00	0,00	5.892.108,97	0,00	0,00	5.892.108,97
Serviço Terceiro Pessoa Física	0,00	187.313,68	892.019,11	0,00	0,00	0,00	1.079.332,79
Serviço Terceiro Pessoa Jurídica	2.082.310,27	3.813.893,42	18.318.113,29	295.935,16	956.660,92	0,00	25.466.913,06
Serviços terceiro Pessoa jurídica- 5039	0,00	0,00	16.431.923,49	0,00	0,00	34.337.002,58	50.768.926,07
Passagens e Despesas Com locomoção	5.967,29	0,00	1.651,14	0,00	0,00	0,00	7.618,43
Obras e Instalações	0,00	943.008,02	0,00	0,00	0,00	0,00	943.008,02
Indenizações e restituições	32.185,27	0,00	40.707,00	0,00	0,00	0,00	72.892,27
Auxílios Financeiros P Física	0,00	0,00	260.000,00	0,00	0,00	0,00	260.000,00
Equip. e Material Permanente	0,00	1.335.833,82	2.104.489,99	0,00	294.011,14	0,00	3.734.334,92
TOTAL	10.032.058,76	40.775.825,04	52.349.872,44	9.508.064,99	6.663.577,36	41.905.870,03	161.235.268,62

3°
Quadrimestre
2019

**PARTICIPAÇÃO
DAS DESPESAS
COM AÇÕES E
SERVIÇOS PÚBLICOS
DE SAÚDE NA
RECEITA DE
IMPOSTOS LÍQUIDA E
TRANSFERÊNCIAS
CONSTITUCIONAIS E
LEGAIS**

DESPESAS EMPENHADAS	
RECEITA TOTAL IMPOSTOS	383.764.972,89
DESPESAS TOTAL SAÚDE	161.235.268,62
TRANSFERÊNCIAS + TAXAS	43.478.216,23
DESPESAS BRUTAS APLICADAS NA SAÚDE	117.757.052,39
PERCENTUAL DE RECURSOS PRÓPRIOS APLICADOS NA SAÚDE	30,68%

DESPESAS LIQUIDADAS	
RECEITA TOTAL IMPOSTOS	383.764.972,89
DESPESAS TOTAL SAÚDE	154.725.951,31
TRANSFERÊNCIAS + TAXAS	39.076.905,90
DESPESAS BRUTAS APLICADAS NA SAÚDE	115.649.045,41
PERCENTUAL DE RECURSOS PRÓPRIOS APLICADOS NA SAÚDE	30,14%

3°
Quadrimestre
2019

Despesas
Empenhadas

CONSIDERAÇÕES:

No tocante ao percentual legal a ser aplicado pelo município em saúde **(15%)**, o valor da despesa com saúde no 3º quadrimestre deveria ser de **R\$ 57.564.745,93** valor esse aquém aos **R\$ 117.757.052,39 (30,68)** aplicados .

E ainda, o valor empenhado no 3º quadrimestre somente com a folha dos profissionais de saúde totaliza **R\$ 66.634.965,49**.

3º Quadrimestre
(Setembro a
Dezembro)
2019

Considerações Finais:

No **terceiro quadrimestre de 2019** apresentou como principais realizações na área da saúde:

- Reforma concluídas das unidades ESF Jardim Eloyna e UBS Crispim.
- Aumento no atendimento/acompanhamento em reabilitação física, mental, visual e múltiplas deficiências.
- Diminuição nas notificações e casos confirmados de Dengue.
- Aumento nas notificações e casos confirmados de Tuberculose.
- Aumento na ação casa a casa realizada por agentes de controle vetor.
- Diminuição na visita em bloqueio de controle de criadouros e bloqueios de nebulização para combater a Dengue.
- Aumento na proporção de cura de casos novos de tuberculose pulmonar com confirmação laboratorial.
- Aumento na cobertura vacinal da BCG e Febre Amarela.