

Secretaria Municipal de Saúde de Pindamonhangaba

RDQA - RELATÓRIO DETALHADO DO QUADRIMESTRE ANTERIOR
1º QUADRIMESTRE 2020
(Janeiro a Abril)

Introdução

Pindamonhangaba
São Paulo



Identificação

Razão Social da Secretaria de Saúde:

SECRETARIA DE SAÚDE DE PINDAMONHANGABA

CNPJ: 45.226.214/0001-19

CNES: 6630677

Endereço: RUA DR. JOSÉ LUIZ CEMBRANELLI, N°1005 - PARQUE DAS NAÇÕES

CEP: 12420-340

Telefone: (12) 3550-8936/ (12) 3550-8935/ (12) 3550-8934

E-mail: saude@pindamonhangaba.sp.gov.br

Prefeito: ISRAEL DOMINGUES

Secretária de Saúde: VALÉRIA DOS SANTOS

Data de Posse: 02/01/2017

Plano de Saúde – 2018 a 2021

Aprovado pelo Conselho em 29/08/2017

Principais **Ações**

Covid 19

Dados epidemiológicos e assistenciais referentes ao enfrentamento ao Covid 19.

Registro de Casos:

01/04/2020 - 01 caso confirmado;

08/04/2020 - 03 casos confirmados;

15/04/2020 - 05 casos confirmados e 1º óbito confirmado;

22/04/2020 - 12 casos confirmados;

29/04/2020 - 18 casos confirmados e 2º óbito confirmado e

30/04/2020 – 20 casos confirmados.

Covid 19

Foi realizada a aquisição de 1000 exames de RT-PCR “padrão ouro” para detecção do vírus causador da Covid 19 com resposta média de 30 horas, colaborando para a intervenção rápida e gestão de leitos.

A capacidade hospitalar do município foi ampliada em:

- 10 leitos de UTI na Santa Casa de Misericórdia
- 20 leitos clínicos na Santa Casa de Misericórdia
- 05 leitos de UTI no Hospital de Campanha Cidade Nova
- 20 leitos clínicos no Hospital de Campanha Cidade Nova

Exclusivos para tratamento em pacientes com o COVID 19.

Covid 19

O município, conta ainda, com mais 15 respiradores alocados em leitos de urgência nas UPAs de Moreira César e Araretama, além dos leitos de urgência do Pronto Socorro Municipal.

As Unidades de Urgência contam com setores exclusivos para atendimento Covid "gripário", realizando a segregação total dos pacientes com suspeita de gripe.

O município já possuía 07 leitos de UTI Geral e teve incremento de 214% no número de leitos, sendo estes, 15 exclusivos Covid.

Covid 19

A ocupação atual dos leitos Covid 19 está em 13% na rede pública, sem considerar os leitos da rede privada.

O município vem atingindo índices superiores a 50% de isolamento social, tendo atingido marcas acima de 60%.

O município de Pindamonhangaba vem respeitando o disposto do Decreto Estadual, compreendendo a necessidade e a importância do isolamento social.

Covid 19

- Palestra direcionada aos médicos do município de Pindamonhangaba sobre Coronavírus e Dengue realizado no dia 05 de março de 2020.

Palestrante: Médico Infectologista Doutor Briner Castelli Azevedo no Auditório da Santa Casa de Misericórdia.

Covid 19

BOLETIM EPIDEMIOLÓGICO

30/04/2020 (qui) - 18h00

BOLETIM Nº 46

CORONAVÍRUS

20 CONFIRMADOS	2 ÓBITOS CONFIRMADOS	INTERNADOS* EM HOSPITAIS PÚBLICOS	
24 SUSPEITOS	1 ÓBITO SUSPEITO	UTI 2	ENFERMARIA 1
	5 ÓBITOS DESCARTADOS	INTERNADOS* EM HOSPITAIS PRIVADOS	
110 DESCARTADOS	10 ALTA/CURADOS	UTI 2	ENFERMARIA 3

**Pacientes internados podem ser provenientes de outras cidades*

Fontes: UPA Moreira César, Pronto Socorro, Santa Casa e Hospital Unimed 10 de Julho

SAMU

1º Quadrimestre
2020

Mês	Centro USB	Centro USA	Moreira César USB
Janeiro	321	113	137
Fevereiro	314	96	137
Março	302	112	101
Abril	190	75	90
Total	1127	396	465

CPIC -
Centro de
Práticas
Integrativas e
Complementares

1°
Quadrimestre
2020

Atividades Realizadas

Homeopatia: 166 consultas	Endocrinologia (Obesidades): 60 consultas
GEA (Grupo de Escuta Ativa): 04 encontros	Grupo Geti (Grupo de Estudo e Trabalho Intersticial): 04
Cromoterapia: 100 sessões	Artesanato: 01
Floral : 54 consultas	Acupuntura: 54
Dança Circular: 06	Tai Chi Pai Lin: 05 práticas
Terapia Comunitária : 01 práticas	Quik Massage: 38
Reiki: 187 consultas	Ventosaterapia: 01
Yoga : 32 práticas	Rosa: 01
Auriculoterapia : 172 sessões	Palestra: 01
Reflexoterapia : 108 sessões	Massagem Ayurveda: 21
Constelação Familiar: 03	Consulta Ayurveda: 16
Meditação: 07	Oficina de Shantala: 03
Oficina de Automassagem: 03	

Odontologia

1º Quadrimestre
2020

Atendimento Odontológico Individual - Atenção Básica

Janeiro	697
Fevereiro	1495
Março	1420
Abril	393
Total	4.005

Odontologia

Ceo/ Cem/ Estrada de Ferro

1°
Quadrimestre
2020

Form Organ.	Frequência
Saúde Bucal	347
Coleta de material por meio de punção/biópsia	4
Exames radiológicos da cabeça e pescoço	58
Consultas médicas/outros profissionais de nível superior	228
Consulta/ Atendimento às urgências (em geral)	76
Atendimento de enfermagem (em geral)	5
Dentística	297
Endodontia	30
Periodontia clínica	860
Pequenas cirurgias	2
Cirurgia da face e do sistema estomatognático	2
Cirurgia oral	126
Total	2.035

Laboratório

1º Quadrimestre
2020

Mês	Quantidade de Exames
Janeiro	63.494
Fevereiro	60.482
Março	51.926
Abril	9.035
Total	184.937

Fonte: Tabwin e SIA

(Dados de Abril ainda não aprovados pelo ministério, pode haver divergências após apuração)

Laboratório

Postos de Coleta e Coleta Itinerante

1º Quadrimestre
2020

Ano/2019	Nº de pacientes	Nº de exames (solicitados)
Janeiro	6118	66007
Fevereiro	5215	53816
Março	5256	46858
Abril	1983	6624

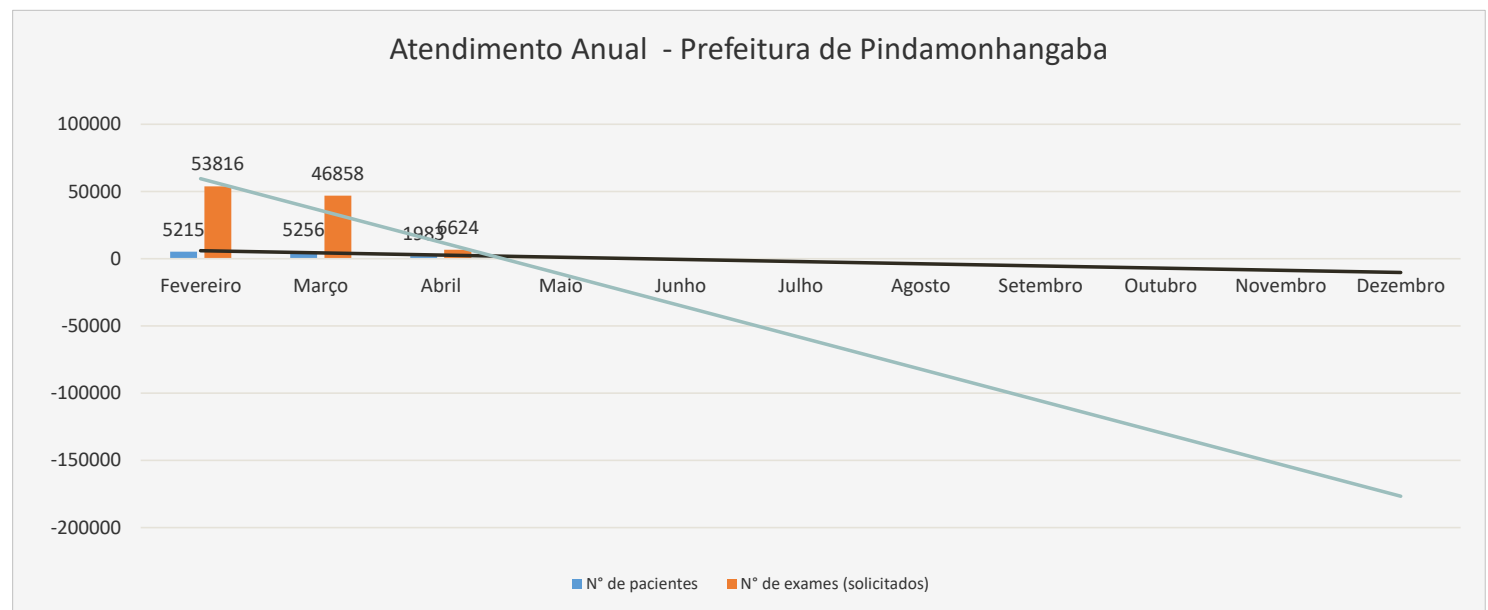

Laboratório

UPA Moreira César (Urgência)

1º
Quadrimestre
2020

Ano/2019	N° de pacientes	N° de exames (solicitados)
Janeiro	762	3435
Fevereiro	1047	3443
Março	893	3140
Abril	565	2192

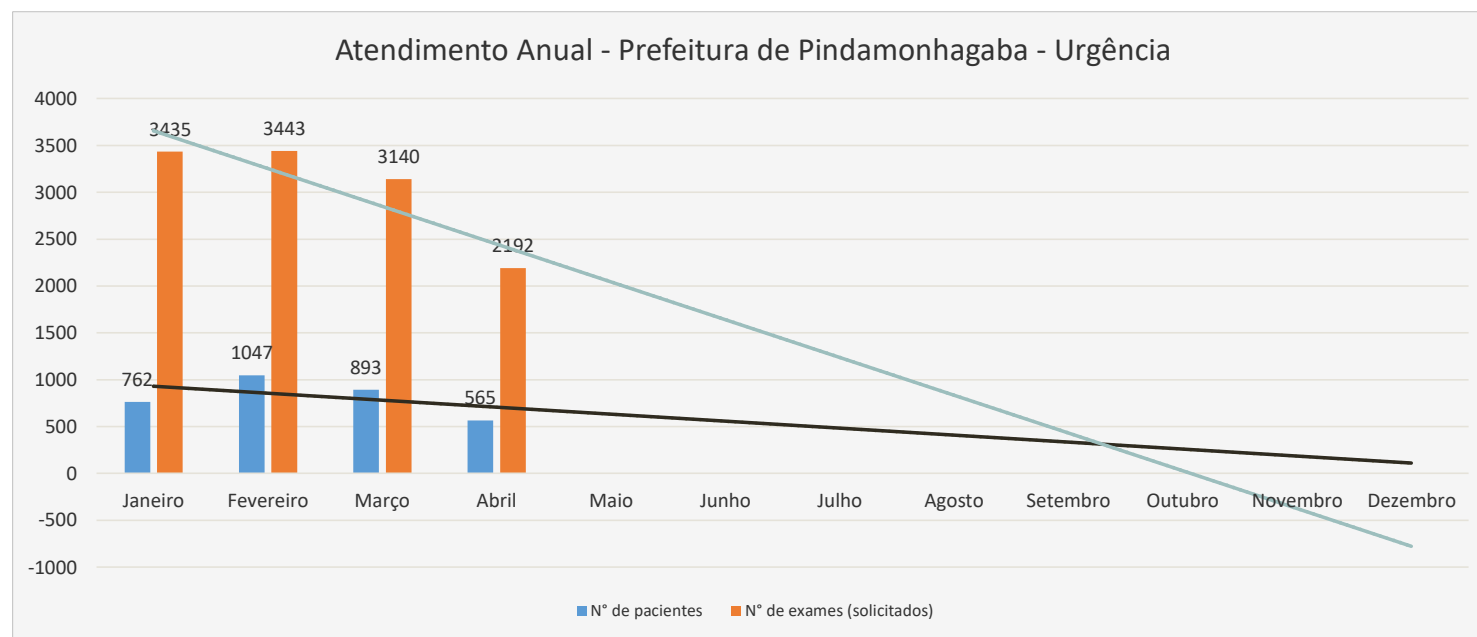

Atividades Realizadas

Secretaria de Saúde

1º Quadrimestre
2020

Janeiro:

- Campanha de Combate ao Aedes aegypti, com várias ações de combate aos transmissores da dengue.
- Mês de Conscientização sobre "Promoção de Saúde Emocional", mobilização na Praça Monsenhor Marcondes e nas Unidades de Saúde, com abordagem sobre Depressão.

Fevereiro:

- Campanha de Combate ao Aedes aegypti, com várias ações de combate aos transmissores da dengue.
- Carreta da Mamografia.
- Ações no Dia Nacional de Combate ao alcoolismo e outras drogas.
- Ações no Carnaval Solidário.
- Ações integradas em Promoção à Saúde Prevenção e Combate a AIDS.
- Semana Nacional de Prevenção da Gravidez na adolescência.
- Campanha de vacinação "Dia D" contra Febre Amarela e Triplíce Viral.

Atividades Realizadas

Secretaria de Saúde

1º Quadrimestre
2020

Março:

- Ação Social no Bairro Triangulo com aferição de pressão, glicemia e calculo de IMC.
- Campanha Nacional contra a Influenza.

Abril:

- Campanha Nacional contra a Influenza

TREINAMENTOS

Secretaria de
Saúde

1º Quadrimestre
2020

- Treinamento dos Profissionais da Saúde na Capacitação e Atividades Janeiro Branco “ Promoção de Saúde Emocional”.
- Treinamento dos Enfermeiros na “Capacitação em Imunização e Administração de Vacinação”

Relatório de Dados e Produção de Serviços

RAG 2019

ESTABELECIMENTOS QUE PRESTAM ATENDIMENTOS SUS

Fonte:

<http://tabnet.datasus.gov.br/cgi/tabcgi.exe?cne/s/cnv/estabsp.def> Data da consulta: 16/03/2020

Rede física de estabelecimentos de saúde por tipo de estabelecimentos

Tipo de Estabelecimento	Municipal	Estadual	Dupla
CENTRAL DE REGULAÇÃO	1	0	0
CENTRO DE ATENÇÃO HEMOTERÁPICA E/OU HEMATOLÓGICA	0	0	0
CENTRO DE ATENÇÃO PSICOSSOCIAL-CAPS	2	0	0
CENTRO DE SAUDE/UNIDADE BASICA DE SAUDE	26	0	0
CLINICA ESPECIALIZADA/AMBULATORIO ESPECIALIZADO	4	0	0
CONSULTORIO	0	0	0
FARMACIA	1	0	0
UNIDADE DISPENSADORA DE MEDICAMENTO	2	0	0
HOSPITAL GERAL	0	0	0
POLICLINICA	1	0	0
PRONTO ANTEDIMENTO	1	0	0
PRONTO SOCORRO GERAL	1	0	0
SECRETARIA DE SAUDE	1	0	0
UNIDADE DE SERVICO DE APOIO DE DIAGNOSE E TERAPIA	2	0	0
UNIDADE DE VIGILANCIA EM SAUDE	1	0	0
UNIDADE MOVEL DE NIVEL PRE-HOSP-URGENCIA/EMERGENCIA	3	0	0
Total	45	0	0

Atenção Básica

1º Quadrimestre
2020

A Assistência à Saúde permanece sendo dividida em dois modelos assistenciais:

- 21 unidades de ESF (vinte e um com assistência em Saúde Bucal)
- 05 Unidades Básicas de Saúde em modelo tradicional

ESF Bom Sucesso	ESF Cruz Grande	ESF Campinas
ESF Feital	ESF Jardim Eloyna	ESF Jardim Regina
ESF Marica	ESF Triângulo	ESF Goiabal
ESF Jardim Imperial	ESF Cidade Nova	
ESF Castolira	ESF Santa Cecília	UBS Vila São Benedito
ESF Cidade Jardim	ESF Nova Esperança- Araretama I	UBS Bem Viver
ESF Vale das Acácias -Jardim Carlota	ESF Arco Íris - Araretama II	UBS Ipê II
ESF Azeredo	ESF Araretama III	UBS Crispim
ESF CISAS	ESF Bela Vista	UBS Centro

Média e Alta Complexidade

1º
Quadrimestre
2020

- 01 CAPS AD Centro de Atenção Psicossocial
- 01 CAPS Infantil
- 01 CAPS II Centro de Atenção Psicossocial
- 01 Centro de Especialidades Médicas (CEM)
- 01 Centro de Especialidades Odontológicas Tipo II (CEO)
- 01 Centro Integrado de Atendimento a Saúde da Mulher
- 01 Centro de Práticas Integrativas e Complementares (CPIC)
- 01 Centro de Referência em Saúde do Trabalhador (CEREST)
- 01 Farmácia Central Pindamonhangaba
- 01 Laboratório de Análises Clínicas
- 01 Pronto Socorro Municipal com administração indireta
- 01 Pronto Atendimento (UPA 24 horas) em Moreira César
- 01 Regulação e Controle de Pindamonhangaba
- 02 Unidades de Fisioterapia
- 01 USA SAMU 192 Central
- 02 USB SAMU 192 Central e Moreira César

Vigilância

1º Quadrimestre
2020

Vigilância **Sanitária**

Vigilância **Epidemiológica**

Controle de **Vetores**

Infectologia

Abrigo de Animais

Centro de Referência em Saúde do Trabalhador - **CEREST**

1º Quadrimestre
2020

Produção da Atenção Básica

Todas as Unidades

Mês	Cadastro domiciliar e territorial e-SUS	Cadastro Individual e-SUS	Total
Janeiro	9.538	20.594	30.132
Fevereiro	8.949	18.888	27.837
Março	5.741	14.756	20.497
Abril	1.544	3.554	5.098
Total	25.772	57.792	83.564

1º Quadrimestre
2020

Produção da Atenção Básica

Todas as Unidades

Produção e-SUS	Janeiro	Fevereiro	Março	Abril
Atendimento Domiciliar	75	70	118	86
Atendimento Individual	5.981	7.878	9.249	5.998
Atividade Coletiva	30	44	56	1
Procedimentos Individualizados	12.396	14.092	16.462	8.228
Vacinação	2.769	2.918	2.854	2.173
Visita Domiciliar e Territorial	5.515	4.562	5.471	1.049
Total	26.766	29.564	34.210	17.535

1° Quadrimestre
2020

Produção da Atenção Básica

Todas as Unidades

Produção Ambulatorial de Procedimentos da Tabela Unificada
Frequência VI. Aprovado segundo Grupo proc. Janeiro à Abril 2020

Grupo proc.	Frequência
Ações de promoção e prevenção em saúde	1.781
Procedimentos com finalidade diagnóstica	16.750
Procedimentos clínicos	43.066
Procedimentos cirúrgicos	913
Total	62.510

1º
Quadrimestre
2020

Produção de Urgência e Emergência

Por grupo de procedimento

Produção Ambulatorial de Procedimentos da Tabela Unificada
Frequência VI. Aprovado segundo Grupo proc. Urgência/Emergência
Janeiro à Abril 2020

Grupo proc.	Frequência	VI. Aprovado
Procedimentos com finalidade diagnóstica	93.703	486.626,70
Procedimentos clínicos	259.780	904.952,97
Procedimentos cirúrgicos	1.014	6.660,87
Total	354.497	1.398.240,54

1º Quadrimestre
2019

Produção Hospitalar

Movimento de internação com
caráter de urgência e eletivo

Movimento de AIH

Frequência Valor Total segundo Grupo proc. Janeiro à Abril 2020

Grupo procedimento	AIHs Aprovadas	Valor total
Procedimentos Clínicos	1.248	1.479.367,48
Procedimentos Cirúrgicos	1.081	892.697,50
Total	2.329	2.372.064,98

Dados Internações *(Valores referentes a Tabela SUS)*

Santa Casa de Pindamonhangaba Janeiro à Abril 2020

Caráter de Atendimento	Frequência	Valor
Eletivo	274	130.243,68
Urgência	2.055	2.241.821,30
Total	2.329	2.372.064,98

1º Quadrimestre
2020

Produção de Atenção Especializada

Incluindo as consultas
especializadas realizadas no
P.S. pois na época o CNES era
o mesmo da Santa Casa

Produção Ambulatorial de Procedimentos da Tabela Unificada
Frequência VI. Aprovado segundo Grupo proc. Atenção Especializada
Janeiro à Abril 2020

Grupo proc.	Frequência	VI. Aprovado
Ações de Promoção e prevenção em saúde	620	105,30
Procedimentos com finalidade diagnóstica	327.612	2.233.229,64
Procedimento clínicos	279.413	2.937.295,86
Procedimentos cirúrgicos	2.576	192.450,14
Próteses dentárias (Órteses, próteses e materiais especiais)	164	33.495,59
Total	610.385	5.396.576,53

Produção Centro de Atenção Psicossocial

1º Quadrimestre
2020

Produção Ambulatorial de Procedimentos da Tabela Unificada
Frequência VI. Aprovado segundo Forma Organ. Janeiro à Abril
2020

Form Organ.	Frequência	VI. Aprovado
Atendimento/acompanhamento em reabilitação física, mental, visual e múltiplas deficiências	1.542	27.342,45
Atendimento/acompanhamento psicossocial	123	122,98
Total	1.665	27.465,43

**Produção da
Assistência
Farmacêutica no
Componente
Especializado
(Alto Custo)**

**1º
Quadrimestre
2020**

Mês	Janeiro	Fevereiro	Março	Abril
ASMA	439	496	454	446
DISLIPIDEMIA	121	127	134	123
LEITE	40	40	33	39
NEURO	137	122	126	132
OUTROS	369	402	399	355
REFRIGERAÇÃO	286	302	298	324
SAÚDE MENTAL	256	210	234	290
TOTAL	1648	1699	1678	1709

Produção da Assistência Farmacêutica no Componente Básico

1° Quadrimestre
2020

Mês	Janeiro	Fevereiro	Março	Abril	Total
N° Pessoas Atendidas	9.390	9.731	11.064	6.112	36.297
Média Atendimento Diário	427	512	503	340	1.782
N° Receitas Dispensadas	14.022	11.954	13.881	8.674	48.531
Média de Receitas Dispensadas	637	629	661	529	2.456
N° Pessoas Atendidas por Malote	0	0	397	636	1.033
N° Receitas Atendidas por Malote	0	0	669	851	1.520
N° Unidades de Saúde Atendidas por Malote	0	0	18	18	36

Produção da Assistência Farmacêutica

1º Quadrimestre
2020

RESUMO

195 Itens na Farmácia Central sendo:

- **69 itens** - Atenção Básica,
- **83 itens** da Especialidades
- **44 itens** de uso controlado ligados à Saúde Mental

Produção Consulta em Atenção Especializada

1º Quadrimestre
2020

Relatório - 1º Quadrimestre 2020				
Exames e Consultas realizados de Janeiro à Abril 2020				
Procedimento		Agendados	Confirmados	Absenteísmos
Atendimento Clínico para Indicação de Inserção		22	13	9
Audiometria		465	259	206
Avaliação para diagnóstico de Deficiência Auditiva		0	0	0
Avaliação Vocal		0	0	0
Biópsia de Próstata		22	13	9
Cirurgia de Frequência do Trato Genital (CIAF)		7	5	2
Consulta em cardiologia	Cem	1508	1228	280
	UBS Ipê	101	0	101
	UBS Vila	42	35	7
	Azeredo	60	41	19
	Cidade Jardim	110	54	56
	Cisas	42	24	18
	Vale das Acácias	29	0	29
Consulta em Cardiologia Risco Cirúrgico		28	19	9
Consulta em Cirurgia Geral (Ambulatorial)		493	389	104
Consulta em Cirurgia Vascular		1103	832	271
Consulta em Clínica Médica	UBS Centro	1950	1560	390
	UBS Crispim	78	0	78
	UBS Vila	0	0	0
	Azeredo	266	169	97
	Cisas	780	397	383
Consulta em Dermatologia		1291	887	404
Consulta em Endocrinologia	CEM	2242	1834	408
	CPIC	147	117	30

Produção Consulta em Atenção Especializada

1° Quadrimestre
2020

Procedimento		Agendados	Confirmados	Absenteísmos
Consulta Endocrinologia Pediatria		223	46	177
Consulta em Gastroenterologia		836	678	158
Consulta em Ginecologia	Saúde da Mulher	2550	1597	953
	UBS Vila	0	0	0
	Azeredo	134	69	65
Consulta em Hansenologia		35	34	1
Consulta em Hematologia		514	244	270
Consulta em Infectologia		425	403	22
Consulta em Nefrologia		249	198	51
Consulta em Neurologia		1726	1074	652
Consulta em Neurologia - Pediatria		420	234	186
Consulta em Oftalmologia - Catarata		139	56	83
Consulta em Oftalmologia - Geral	Cem	2357	1482	875
	Cisas	449	305	144
Consulta em Ortopedia - Geral		3011	2214	797
Consulta em Otorrinolaringologia		1385	1020	365
Consulta em Pediatria	UBS Centro	813	354	459
	UBS Crispim	8	0	8
	UBS Vila	0	0	0
	Azeredo	127	100	27
	Cidade jardim	275	148	127
Consulta em Pediatria Alto Risco		63	47	16
Consulta em Pediatria Alto Risco - Retorno		553	350	203
Consulta em Pequena Cirurgia		390	263	127
Consulta em Pneumologia - Geral		419	299	120
Consulta em Pneumologia - Infantil		533	249	284
Consulta em Pré- Natal		1152	609	543
Consulta em Pré- Natal Alto Risco		391	257	134
Consulta em Proctologia		165	124	41
Consulta em Puericultura		712	399	313
Consulta em Tisiologia Geral		126	118	8

Produção Consulta em Atenção Especializada

1º Quadrimestre
2020

Procedimento		Agendados	Confirmados	Absenteísmos
Consulta em Urologia		1791	1165	626
Consulta em Pré-Natal Realizado pelo Enfermeiro		128	110	18
Curativo Grau II com ou sem Debridamento		2187	2173	14
Eletoencefalografia		65	56	9
Eletoencefalografia com Sedação		17	9	8
Endoscopia Digestiva Alta		449	223	226
Espirometria		369	193	176
Exame de Citologia Oncótica		115	49	66
Grupo - Consulta em Cirurgia Média Complexidade (Santa Casa)	Cirurgia Geral	176	127	49
	Pediátrica	87	48	39
	Ginecológica	29	7	22
	Ortopedia	56	47	9
	Otorrinolaringologia	7	6	1
	Urologia	38	29	9
	Vascular - Varizes	21	13	8
Grupo - Diagnose em Cardiologia - Eletrocardiograma	Cem	882	502	380
	Ipê II	170	15	155
	UBS Vila	0	0	0
	Azeredo	136	53	83
	Cisas	151	77	74
Grupo - Diagnose em Cardiologia - UNICARD	Ecodoppler	871	676	195
	Ecodoppler Infantil	51	39	12
	Teste Ergométrico	351	253	98
	Holter	383	269	114
	Mapa	232	181	51
Grupo - Diagnose Radiologia Simples	Saude da Mulher	8627	4625	4002
	Wk Diagnose	0	0	0
Grupo - Diagnose Tomografia sem Sedação (Santa casa)		339	240	99
Grupo - Diagnose Tomografia com sedação (WK Diagnose)		19	17	2

Produção Consulta em Atenção Especializada

1º Quadrimestre
2020

Procedimento		Agendados	Confirmados	Absenteísmos
Grupo - Diagnose Ultra-sonografia	Cem	635	296	339
	Pro Imagem	4326	3155	1171
	Santa casa	1876	1470	406
Grupo - Oftalmologia (Clinica Horus)	Campimetria	120	113	7
	Capsulotomia	24	12	12
	Ceratoscopia	47	36	11
	Curva diária	56	44	12
	Gonioscopia	0	0	0
	Mapeamento de Retina	686	514	172
	Pan - Acuidade Visual	1	0	1
	Paquimetria	35	22	13
	Retinografia	43	38	5
	Teste Ortóptico	21	18	3
Ultrassom Globo Ocular	22	14	8	
Grupo - Oftalmologia (Instituto Suel)	Fotocoagulação a Laser	0	0	0
	Retinografia Fluorescente	0	0	0
Grupo - Ressonância Magnética (Pro Imagem)		225	200	25
Grupo - Ressonância Magnética com Sedação(Pro Imagem)		10	4	6
Grupo - Ultra - Sonografia Doppler (Santa Casa)		1876	1470	406
Impedanciometria		425	175	250
Mamografia (Pro Imagem)		1649	1167	482
Mamografia com Compressão - Magnificação (Pro Imagem)		10	6	4
Videolaringoscopia (Clinica Flavio Serafim)		169	129	40
Total Geral		60.969	40.932	20.037

Produção de
Vigilância em
Saúde
(Grupo de
Procedimentos)

1º Quadrimestre
2020

Produção Ambulatorial de Procedimentos da Tabela Unificada

Frequência VI. Aprovado segundo Grupo proc.

Grupo proc.	Frequência
Ações de promoção e prevenção em saúde	432
Total	432

Indicadores de
Saúde da
População
Fonte: Sispacto/Sinan

1º Quadrimestre
2020

Objetivo 3 - Promover o cuidado integral às pessoas nos ciclos de vida (criança, adolescente, jovem, adulto e idoso), considerando as questões de gênero, orientação sexual, raça/etnia, situações de vulnerabilidade, as especificidades e a diversidade na atenção básica, nas redes temáticas e nas redes de atenção à saúde

Nº	Tipo	Indicador	Meta 2020	Resultado 1º Quadrimestre	Unidade
9	U	TAXA DE MORTALIDADE INFANTIL	9,13	16,66	Por 1.000
10	U	PROPORÇÃO DE ÓBITOS MATERNOS INVESTIGADOS	0	0	-
11	U	PROPORÇÃO DE ÓBITOS DE MULHERES EM IDADE FÉRTIL (MIF) INVESTIGADOS	100,00	100,00	%

Vigilância

1º
Quadrimestre
2020

Objetivo 4. Reduzir e prevenir riscos e agravos à saúde da população, considerando os determinantes sociais, por meio das ações de vigilância, promoção e proteção, com foco na prevenção de doenças crônicas não transmissíveis, acidentes e violências, no controle das doenças transmissíveis e na promoção do envelhecimento saudável

Nº	Tipo	Indicador	Meta 2020	Resultado 3º Quadrimestre	Unidade
15	U	PROPORÇÃO DE CURA DE CASOS NOVOS DE TUBERCULOSE PULMONAR COM CONFIRMAÇÃO LABORATORIAL	85	85,71	%
17	U	PROPORÇÃO DE REGISTRO DE ÓBITOS COM CAUSA BÁSICA DEFINIDA	97	98,89	%
20	E	PROPORÇÃO DE CURA DOS CASOS NOVOS DE HANSENÍASE DIAGNOSTICADOS NOS ANOS DA COORTE	100	100	%
23	E	NÚMERO ABSOLUTO DE ÓBITOS POR DENGUE	0	0	N. Absoluto

Dengue

Atualizado

1º Quadrimestre
2020

Notificações e Investigações de Dengue no Município (01 de Janeiro a 31 de Abril de 2020)

NOTIFICADOS	CONFIRMADOS		AG. RESULTADO	DESCARTADOS
	AUTÓCTONES	IMPORTADOS		
3989	1371	7	140	2471

Controle de Vetores

1º Quadrimestre
2020

AÇÃO	VISITAS
Visita em bloqueio de controle de criadouros	91133
Bloqueios de nebulização	11430
Atendimento a Reclamações	527
Visitas em ADL – Avaliação de Densidade Larvário	5620
Ações em Pontos Estratégicos (loais que mantem muitos criadouros, sendo visitados quinzenalmente com coleta de larvas e aplicação de inseticidas)	208
Ações em imóveis especiais (grande circulação de pessoas - PS, Centros Esportivos, Faculdades)	33

Dados de
Notificações
Epidemiológicas e
Sanitária

1º Quadrimestre
2019

Casos	Notificados	Confirmados
Dengue	3989	1378
Tuberculose	8	8
AIDS	2	2

Inspeções Sanitárias realizadas = **98**

**Cobertura
Vacinal
em menores
de 01 ano**

**1º Quadrimestre
2020**

Imunobiológico	Cobertura
BCG	50,62 %
Febre Amarela	44,73 %
Hepatite B	67,23 %
Meningo C	62,68 %
Pentavalente	67,23 %
Pneumo10	61,47 %
Poliomielite	55,71 %
Rotavírus	57,99 %

Cobertura Vacinal Campanha contra a Gripe 2020

1º Quadrimestre
2020

Grupo prioritário	Cobertura
Idosos	133,74 %
Trabalhador de saúde	98,90 %
Crianças de 6 meses a < 02 anos	42,89 %
Crianças de 02 anos a < 05 anos	51,58 %
Crianças de 05 anos	10,38 %
Gestantes	35,45 %
Puérperas	52,06 %
Adultos 55 a 59 anos	10,64 %

Relatório Gerencial Financeiro

1°
Quadrimestre
2020

RECEITA PARA
APURAÇÃO DE
APLICAÇÃO EM
AÇÕES E
SERVIÇOS
PÚBLICOS DA
SAÚDE

TRIBUTOS	PREVISÃO INICIAL	PREVISÃO ATUALIZADA	RECEITA AUTALIZADA ATÉ O QUADRIMESTRE
RECEITA DE IMPOSTOS LÍQUIDA			
IPTU	29.150.000,00	29.150.000,00	15.979.152,64
IR	13.650.000,00	13.650.000,00	4.535.928,20
ITBI	5.600.000,00	5.600.000,00	1.544.479,44
ISS	36.200.000,00	36.200.000,00	14.635.651,31
Multas ,Juros d Mora e outros encargos dos Impostos	460.000,00	460.000,00	98.243,31
Multas,Juros d Mora e outros encargos divida ativa	2.750.000,00	2.750.000,00	528.567,59
R. Divida Ativa dos Impostos	5.764.000,00	5.764.000,00	1.463.513,85
R. Divida Ativa ISS	1.592.000,00	1.592.000,00	483.685,83
RECEITA DE TRANSFERÊNCIA CONSTITUCIONAIS E LEGAIS			
Cota Parte FPM	79.000.000,00	79.000.000,00	24.737.776,66
Cota Parte ITR	51.000,00	51.000,00	14.333,32
Cota Parte ICMS	198.000.000,00	198.000.000,00	59.203.201,43
Cota Parte IPVA	28.500.000,00	28.500.000,00	16.663.295,63
Cota Parte IPI	1.400.000,00	1.400.000,00	413.681,93
Lei Compl.Nº87/96-Lei Kandir	-	-	-
TOTAL	402.117.000,00	402.117.000,00	140.301.511,14

Receitas Adicionais para financiamento da Saúde

1°
Quadrimestre
2020

TRANSFERÊNCIAS-SUS	PREVISÃO INICIAL	PREVISÃO ATUALIZADA	RECEITAS ATUALIZADAS ATÉ O QUADRIMESTRE
Proveniente da União	31.415.000,00	31.415.000,00	11.553.940,34
Proveniente da União-Covid	-	-	1.839.311,88
Proveniente dos Estados	890.000,00	890.000,00	-
Proveniente dos Estados-Covid	-	-	1.331.800,00
Emenda Estadual	-	-	800.000,00
Receitas SUS (Aplicações)	186.000,00	186.000,00	48.439,61
Transferência Voluntária (Estado)	280.000,00	280.000,00	-
TOTAL	32.771.000,00	32.771.000,00	15.573.491,83

TRANSFERÊNCIAS Federais/Estaduais

1°
Quadrimestre
2020

BLOCO	VALOR 1º QUADRIMESTRE ACUMULADO (EM R\$)
BLOCO PAB	R\$ 3.176.580,33
BLOCO PAB/ INCREMENTO TEMPORÁRIO	R\$ 600.000,00
BLOCO MAC	R\$ 7.002.503,97
BLOCO MAC/ FEDERAL/ COVID-19	R\$ 1.839.311,88
BLOCO MAC/ INCREMENTO TEMPORÁRIO	R\$ 0,00
BLOCO MAC/ ESTADO	R\$ 0,00
BLOCO MAC/ EMENDA ESTADO	R\$ 800.000,00
BLOCO MAC/ ESTADO/ COVID-19	R\$ 1.331.800,00
BLOCO ESTADO/ CONVÊNIO GLICEMIA	R\$ 0,00
BLOCO ASSISTÊNCIA FARMACÊUTICA	R\$ 355.045,08
BLOCO VIGILÂNCIA EM SAÚDE	R\$ 354.423,82
RENDIMENTOS DE APLICAÇÕES	R\$ 48.439,61
<i><u>SUB TOTAL</u></i>	R\$ 15.508.104,69
BLOCO INVESTIMENTO	R\$ 65.387,14
TOTAL	R\$ 15.573.491,83

1º
Quadrimestre
2020

**DEMONSTRATIVO
DO MONTANTE
E FONTE DOS
RECURSOS
APLICADOS NO
PERÍODO DESPESAS
COM SAÚDE**

DESPESAS COM SAÚDE	DOTAÇÃO ATUALIZADA	DESPESAS EMPENHADAS ATÉ 1º QUADRIMESTRE	DESPESAS LIQUIDADAS ATÉ O 1º QUADRIMESTRE
Despesas Correntes	169.682.963,02	99.169.431,01	54.263.721,25
Pessoal e Encargos Sociais	69.409.000,00	22.657.807,42	22.657.807,42
Juros e Encargos da Dívida	-	-	-
Outras Despesas Correntes (consultas, exames, insumos, prestadores)	100.273.963,02	76.511.623,66	30.530.652,70
DESPESAS DE CAPITAL			
Investimento	5.128.997,90	2.522.014,39	1.075.261,13
Inversões Financeiras	-	-	-
Amortização da Dívida	-	-	-
TOTAL DESPESAS COM SAÚDE	174.811.960,92	101.691.445,47	54.263.721,25

DESPESAS COM SAÚDE NÃO COMPUTADAS PARA FINS DE APURAÇÃO DE PERCENTUAL MÍNIMO

1º
Quadrimestre
2020

DESPESAS COM SAÚDE NÃO COMPUTADAS PARA FINS DE APURAÇÃO DO PERCENTUAL MÍNIMO	DOTAÇÃO ATUALIZADA	DESPESAS EMPENHADAS	DESPESAS LIQUIDADAS	INSCRITAS EM RP NÃO PROCESSADOS
Despesas Custeadas com outros recursos	53.222.962,92	37.289.745,67	12.779.167,35	0,00
Recurso de Transferência do Sistema Único de Saúde - SUS	45.212.470,92	35.070.324,85	11.789.852,74	0,00
Outros Recursos	8.010.492,00	2.219.420,82	989.314,61	0,00
Total das Despesas com não Computadas	53.222.962,92	37.289.745,67	12.779.167,35	0,00
Total das Despesas com Ações e Serviços Públicos de Saúde	121.588.998,00	64.401.699,80	41.484.553,90	0,00

1º
Quadrimestre
2020

DOTAÇÃO ATUALIZADA Despesas Empenhadas

TIPOS DE DESPESAS	DOTAÇÃO ATUALIZADA DESPESAS EMPENHADAS 3º QUADRIMESTRE					DEP.URG/ EMERG	TOTAL
	DEP. ADM	PAB	MAC	A. FARMA.	V. EM SAÚDE		
Venc./Vant. Pessoal civil	1.301.508,52	7.999.147,53	3.135.345,35	1.622.616,66	1.385.590,94	1.767.062,02	17.211.271,02
Obrigações Patronais	405.958,54	2.107.567,09	800.237,61	401.451,26	403.362,38	619.211,07	4.737.787,95
Diárias	231.225,00	0,00	0,00	0,00	0,00	0,00	231.225,00
Despesas variáveis com Pessoal civil	276.489,93	85.383,72	69.632,11	5.711,36	131.893,03	139.638,30	708.748,45
Material de Consumo	2.400,00	1.935.745,99	1.594.229,00	29.308,68	116.710,25	0,00	3.678.393,92
Material de Distribuição Gratuita	517.173,00	0,00	0,00	2.778.818,55	0,00	0,00	3.295.991,55
Serviço Terceiro Pessoa Física	0,00	170.003,92	781.413,28	0,00	0,00	0,00	951.417,20
Serviço Terceiro Pessoa Jurídica	2.374.816,63	3.461.199,78	18.551.927,84	274.560,00	838.558,57	0,00	25.501.062,82
Serviços terceiro Pessoa jurídica- 5039	0,00	0,00	17.479.244,23	0,00	0,00	25.151.114,94	42.630.359,17
Passagens e Despesas Com locomoção	2.794,00	0,00	0,00	0,00	0,00	0,00	2.794,00
Obras e Instalações	0,00	0,00	0,00	0,00	0,00	0,00	0,00
Indenizações e restituições	380,00	0,00	0,00	0,00	0,00	0,00	380,00
Auxílios Financeiros P Física	0,00	0,00	220.000,00	0,00	0,00	0,00	220.000,00
Equip. e Material Permanente	0,00	736.231,60	1.672.933,79	0,00	112.849,00	0,00	2.522.014,39
TOTAL	5.112.785,62	16.495.279,63	44.304.963,21	5.112.466,51	2.988.964,17	27.677.026,33	101.691.445,47

1°
Quadrimestre
2020

**PARTICIPAÇÃO
DAS DESPESAS
COM AÇÕES E
SERVIÇOS PÚBLICOS
DE SAÚDE NA
RECEITA DE
IMPOSTOS LÍQUIDA E
TRANSFERÊNCIAS
CONSTITUCIONAIS E
LEGAIS**

DESPESAS EMPENHADAS	
RECEITA TOTAL IMPOSTOS	R\$ 140.301.511,14
DESPESAS TOTAL SAÚDE	R\$ 101.691.445,47
TRANSFERÊNCIAS + TAXAS	R\$ 37.289.745,67
DESPESAS BRUTAS APLICADAS NA SAÚDE	R\$ 64.401.699,80
PERCENTUAL DE RECURSOS PRÓPRIOS APLICADOS NA SAÚDE	45,90%

DESPESAS LIQUIDADAS	
RECEITA TOTAL IMPOSTOS	R\$ 140.301.511,14
DESPESAS TOTAL SAÚDE	R\$ 54.263.721,25
TRANSFERÊNCIAS + TAXAS	R\$ 12.779.167,35
DESPESAS BRUTAS APLICADAS NA SAÚDE	R\$ 41.484.553,90
PERCENTUAL DE RECURSOS PRÓPRIOS APLICADOS NA SAÚDE	29,57%

1°
Quadrimestre
2020

Despesas
Empenhadas

CONSIDERAÇÕES:

No tocante ao percentual legal a ser aplicado pelo município em saúde **(15%)**, o valor da despesa com saúde no 1º quadrimestre deveria ser de **R\$ 21.045.226,67** valor esse aquém aos **R\$ 64.401.699,80 (45,90%)** aplicados .

E ainda, o valor empenhado no 1º quadrimestre somente com a folha dos profissionais de saúde totaliza **R\$ 22.657.807,42,**

1º Quadrimestre (Janeiro à Abril) 2020

Considerações Finais:

No **primeiro quadrimestre de 2020** apresentou como principais realizações na área da saúde:

- No mês de Março e Abril no sentido de se buscar diminuir a aglomeração e o fluxo de pessoas em espaços coletivos mediante o isolamento social, foram reduzidos ou suspensos alguns atendimentos para mitigar a disseminação do novo Coronavírus (Covid-19).
- Houve uma restrição de 12,71% no agendamento da consulta em atenção especializada, referente ao quadrimestre anterior.

**1º Quadrimestre
(Janeiro à Abril)
2020**

Considerações Finais:

- Aumento expressivo nas notificações e casos confirmados de Dengue.
- Diminuição nas notificações e casos confirmados de Tuberculose e Aids.
- Aumento na ação casa a casa realizada por agentes de controle vetor.
- Aumento na visita em bloqueio de controle de criadouros e bloqueios de nebulização para combater a Dengue.
- Cobertura vacinal supera meta em idosos 133,74% e trabalhadores de Saúde 98,90% contra "gripe" Influenza.