

Secretaria Municipal de Saúde de Pindamonhangaba

RDQA - RELATÓRIO DETALHADO DO QUADRIMESTRE ANTERIOR
2º QUADRIMESTRE 2020
(Maio a Agosto)

Introdução

Pindamonhangaba
São Paulo



Identificação

Razão Social da Secretaria de Saúde:

SECRETARIA DE SAÚDE DE PINDAMONHANGABA

CNPJ: 45.226.214/0001-19

CNES: 6630677

Endereço: RUA DR. JOSÉ LUIZ CEMBRANELLI, N°1005 - PARQUE DAS NAÇÕES

CEP: 12420-340

Telefone: (12) 3550-8936/ (12) 3550-8935/ (12) 3550-8934

E-mail: saude@pindamonhangaba.sp.gov.br

Prefeito: ISRAEL DOMINGUES

Secretária de Saúde: VALÉRIA DOS SANTOS

Data de Posse: 02/01/2017

Plano de Saúde – 2018 a 2021

Aprovado pelo Conselho em 29/08/2017

Principais **Ações**

Covid 19

2º Quadrimestre
2020

Dados epidemiológicos e assistenciais referentes ao enfrentamento ao Covid 19.

Registro de Casos:

Maio - 43 casos confirmados e 03 óbitos confirmados;

Junho - 312 casos confirmados e 07 óbitos confirmados;

Julho - 941 casos confirmados e 10 óbitos confirmados;

Agosto - 614 casos confirmados e 11 óbitos confirmados.

Covid 19

2º Quadrimestre
2020

A capacidade hospitalar do município:

- 10 leitos de UTI na Santa Casa de Misericórdia
- 20 leitos clínicos na Santa Casa de Misericórdia
- 05 leitos de UTI no Hospital de Campanha Cidade Nova
- 20 leitos clínicos no Hospital de Campanha Cidade Nova

Exclusivos para tratamento em pacientes com o COVID 19.

Covid 19

2º Quadrimestre
2020

O município, conta ainda, com mais 15 respiradores alocados em leitos de urgência nas UPAs de Moreira César e Araretama, além dos leitos de urgência do Pronto Socorro Municipal.

As Unidades de Urgência contam com setores exclusivos para atendimento Covid "gripário", realizando a segregação total dos pacientes com suspeita de gripe.

O município de Pindamonhangaba vem respeitando o disposto do Plano São Paulo e encontra-se na fase amarela, compreendendo a necessidade e a importância do isolamento social associada ao retorno gradual das atividades.

Covid 19

2º Quadrimestre
2020

Ações de melhoria:

Médica Pneumologista Doutora MARIAH PRATA SOLDI PASSOS TAUBE realizou ao longo dos meses avaliados treinamentos com: médicos e enfermeiros da Atenção primária e médicos e enfermeiros da Urgência nos diferentes turnos de trabalho pela plataforma ZOOM Reunião, orientado e direcionando sobre a conduta médica e da enfermagem ao atendimento dos pacientes com Covid-19.

Foi implantada no Laboratório em junho/2020 a equipe de resultados COVID-19, que realiza compilação dos dados e informa os resultados aos pacientes via ligação telefônica assim que são liberados pelos Laboratórios de referência. Os laudos são enviados diretamente aos pacientes por e-mail ou whatsapp.

Covid 19

2º Quadrimestre
2020

Ações de melhoria:

Foi realizada a aquisição de exames de RT-PCR “padrão ouro” para detecção do vírus causador da Covid 19 com resposta média de 30 horas, colaborando para a intervenção rápida e gestão de leitos.

Foi realizada Testagem Covid-19 para a população assintomática (Ampla testagem voluntária).

Covid 19

2º Quadrimestre
2020

BOLETIM EPIDEMIOLÓGICO

30/05/2020 (sáb) | 17h00 | Pindamonhangaba-SP | N° 76

CORONAVÍRUS

46
confirmados

02 internados
13 isolamento domiciliar
28 recuperados
03 óbitos

01 UTI Pública
00 Enfermaria Pública
01 UTI Privada
00 Enfermaria Privada

27
suspeitos

06 internados
19 isolamento domiciliar
02 óbitos suspeitos

02 UTI Pública
03 Enfermaria Pública
01 UTI Privada
00 Enfermaria Privada

202
descartados

09 óbitos descartados

Moradores de outras cidades internados em Pinda
00 UTI Pública 01 UTI Privada
00 Enfermaria Pública 05 Enfermaria Privada

Índice de isolamento em Pinda
Último diário: 48% (29/05)
Recorde diário: 67% (12/04)

Fontes: UPA Moreira César, Pronto Socorro, Santa Casa e Hospital Unimed 10 de Julho

Fonte: Sistema de Monitoramento Inteligente do Estado de São Paulo

DENGUE

1637
casos

1630 autóctones (moradores de Pindamonhangaba)
07 importados (moradores de outras cidades)

FIQUE EM CASA 

SECRETARIA DE SAÚDE
DE PINDAMONHANGABA



Prefeitura de
Pindamonhangaba
www.pindamonhangaba.sp.gov.br

Covid 19

2º Quadrimestre
2020

BOLETIM EPIDEMIOLÓGICO

30/06/2020 (ter) | 18h00 | Pindamonhangaba-SP | N° 107

CORONAVÍRUS

209
confirmados

08 internados
127 isolamento domiciliar
64 recuperados
10 óbitos

04 UTI Pública
01 Enfermaria Pública
02 UTI Privada
01 Enfermaria Privada

96
suspeitos

07 internados
87 isolamento domiciliar
02 óbitos suspeitos

00 UTI Pública
03 Enfermaria Pública
00 UTI Privada
04 Enfermaria Privada

505
descartados

10 óbitos descartados

Moradores de outras cidades internados em Pinda
01 UTI Pública 02 UTI Privada
01 Enfermaria Pública 05 Enfermaria Privada

Índice de isolamento em Pinda
Último diário: 48% (29/06)
Recorde diário: 67% (12/04)

Fontes: UPA Moreira César, Pronto Socorro, Santa Casa e Hospital Unimed 10 de Julho

Fonte: Sistema de Monitoramento Inteligente do Estado de São Paulo

DENGUE

1850
casos

1843 autóctones (contraíram a doença em Pinda)
07 importados (contraíram a doença em outras cidades)

FIQUE EM CASA 

SECRETARIA DE SAÚDE
DE PINDAMONHANGABA



Prefeitura de
Pindamonhangaba
www.pindamonhangaba.sp.gov.br

Covid 19

2º Quadrimestre
2020

BOLETIM EPIDEMIOLÓGICO COVID-19

31/07/2020 (sex) | 18h00 | Pindamonhangaba-SP | Nº 138

+2,89% VARIAÇÃO DIÁRIA DE NOVOS CASOS

853
confirmados

13 internados
447 isolamento domiciliar
371 recuperados
22 óbitos

02 UTI Pública
06 Enfermaria Pública
03 UTI Privada
02 Enfermaria Privada

493
suspeitos

20 internados
471 isolamento domiciliar
02 óbitos suspeitos

04 UTI Pública
11 Enfermaria Pública
00 UTI Privada
05 Enfermaria Privada

1538
descartados

13 óbitos descartados



55%
OCUPAÇÃO
UTI PÚBLICA
E PRIVADA



63%
OCUPAÇÃO
ENF. PÚBLICA
E PRIVADA



45%
ISOLAMENTO
SOCIAL NO DIA
ANTERIOR (30/07)

**Moradores de outras cidades
internados em Pinda**

00 UTI Pública 07 UTI Privada
00 Enf. Pública 09 Enf. Privada

FIQUE
EM CASA

SECRETARIA DE SAÚDE
DE PINDAMONHANGABA



Prefeitura de
Pindamonhangaba
www.pindamonhangaba.sp.gov.br

Fontes: Pronto Socorro, Santa Casa, Hospital Unimed 10 de Julho, UPA Moreira César, Upa Araretama, Hospital Campanha Cidade Nova e Sistema de Monitoramento Inteligente do Estado de São Paulo.

Covid 19

2º Quadrimestre
2020

BOLETIM EPIDEMIOLÓGICO COVID-19

30/08/2020 (dom) | 17h00 | Pindamonhangaba-SP | N° 168

+0,42% VARIAÇÃO DIÁRIA DE NOVOS CASOS

1685
confirmados

20 internados
385 isolamento domiciliar
1249 recuperados
31 óbitos

04 UTI Pública
14 Enfermaria Pública
02 UTI Privada
00 Enfermaria Privada

206
suspeitos

09 internados
195 isolamento domiciliar
02 óbitos suspeitos

01 UTI Pública
05 Enfermaria Pública
01 UTI Privada
02 Enfermaria Privada

3964
descartados

15 óbitos descartados



44%

OCUPAÇÃO
UTI PÚBLICA
E PRIVADA



43%

OCUPAÇÃO
ENF. PÚBLICA
E PRIVADA



41%

ISOLAMENTO
SOCIAL NO DIA
ANTERIOR (28/08)

Moradores de outras cidades
internados em Pinda

00 UTI Pública 04 UTI Privada
00 Enf. Pública 01 Enf. Privada

FIQUE
EM CASA 

SECRETARIA DE SAÚDE
DE PINDAMONHANGABA



Prefeitura de
Pindamonhangaba
www.pindamonhangaba.sp.gov.br

Fontes: Pronto Socorro, Santa Casa, Hospital Unimed 10 de Julho, UPA Moreira César, UPA Araretama, Hospital Campanha Cidade Nova e Sistema de Monitoramento Inteligente do Estado de São Paulo.

SAMU

2° Quadrimestre
2020

Mês	Centro USB	Centro USA	Moreira César USB
Maio	229	94	91
Junho	221	109	95
Julho	282	120	95
Agosto	248	125	83
Total	980	448	364

Atividades Realizadas

CPIC -
Centro de
Práticas
Integrativas e
Complementares

** Prejudicado pela Pandemia**

2°
Quadrimestre
2020

Acupuntura: 32	Reflexoterapia: 91 sessões
Auriculoterapia : 71 sessões	Reiki: 137 consultas
Cromoterapia: 80 sessões	Rosa: 03 on-line
Homeopatia: 116 consultas	Terapia Ayurveda: 34
Massagem Ayurveda: 37	Terapia de Florais: 32 consultas
Meditação: 26 on-line	Ventosaterapia: 18
Moxa: 05	Yoga : 38 práticas on-line
Quik Massage: 20	

Odontologia

** Prejudicado pela Pandemia**

2º Quadrimestre
2020

Atendimento Odontológico Individual - Atenção Básica

Maio	407
Junho	420
Julho	610
Agosto	687
Total	2.124

Odontologia

Ceo/ Cem/ Estrada de Ferro

** Prejudicado pela Pandemia**

2°
Quadrimestre
2020

Form Organ.	Frequência
Saúde Bucal	100
Coleta de material por meio de punção/biópsia	2
Exames radiológicos da cabeça e pescoço	18
Consultas médicas/outros profissionais de nível superior	5
Consulta/ Atendimento às urgências (em geral)	195
Atendimento de enfermagem (em geral)	7
Dentística	20
Endodontia	30
Periodontia clínica	17
Moldagem/ Manutenção	13
Pequenas cirurgias	5
Cirurgia oral	37
Total	449

Laboratório

** Prejudicado pela Pandemia**

2º Quadrimestre
2020

Mês	Quantidade de Exames
Maio	12.229
Junho	27.544
Julho	38.007
Agosto	41.217
Total	118.997

Fonte: Tabwin e SIA

(Dados de Agosto ainda não aprovados pelo ministério, pode haver divergências após apuração)

Laboratório

Postos de Coleta e Coleta Itinerante

** Prejudicado pela Pandemia**

2º Quadrimestre
2020

Ano/2020	Nº de pacientes	Nº de exames (solicitados)
Maio	1.950	10.573
Junho	3.047	25.896
Julho	3.475	32.952
Agosto	3.500	35.857

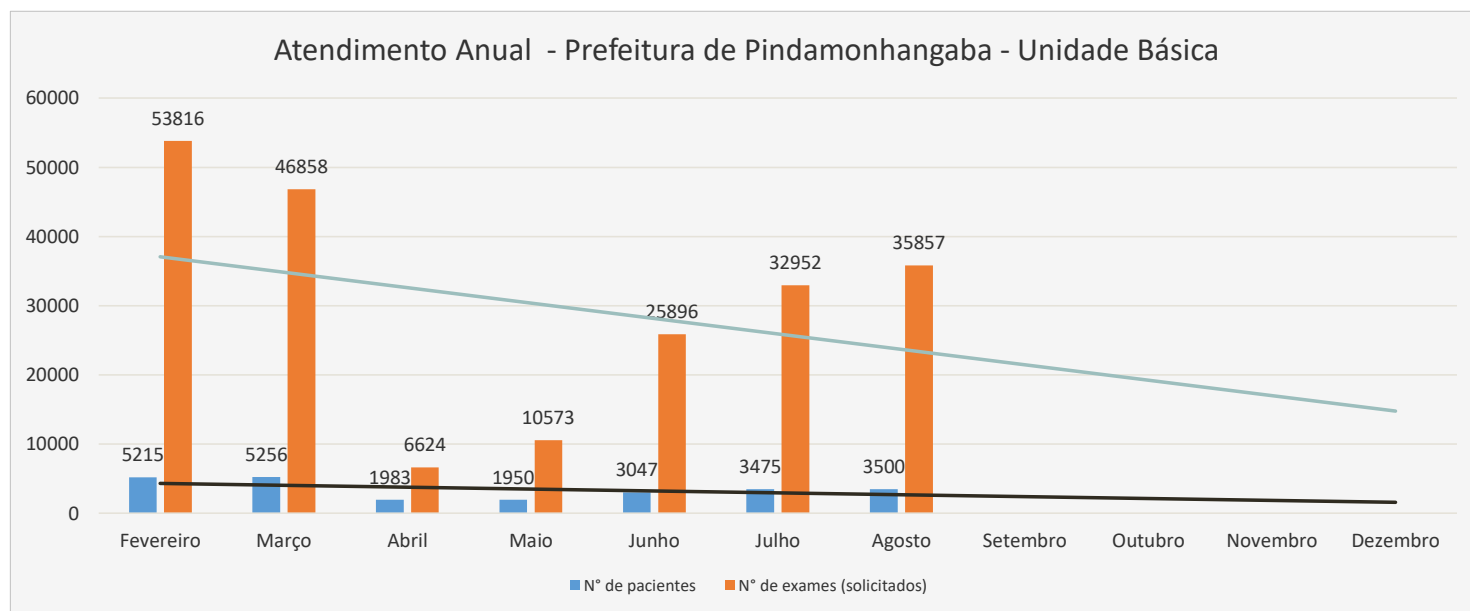

Laboratório - Urgência

UPA Moreira César
UPA Araretama

** Prejudicado pela Pandemia**

2º
Quadrimestre
2020

Ano/2020	Nº de pacientes	Nº de exames (solicitados)
Maio	525	2.337
Junho	669	3.492
Julho	1.283	6.745
Agosto	1.191	6.773

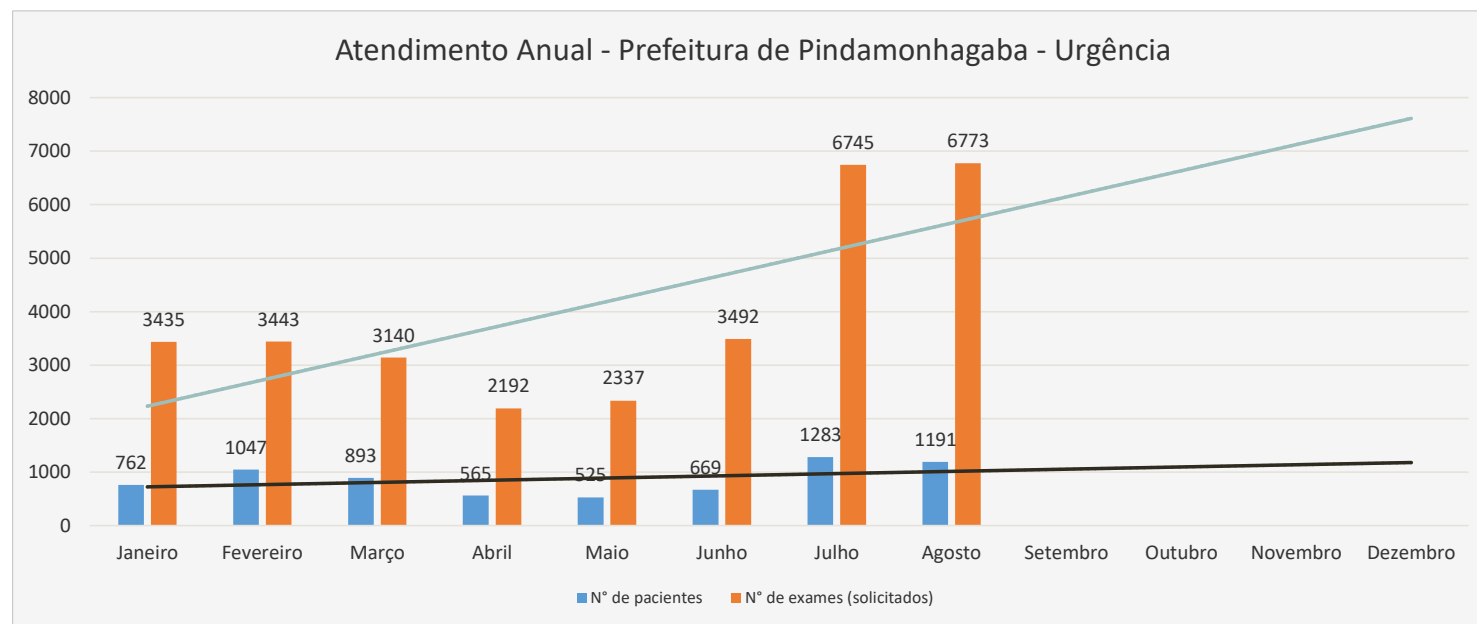

Atividades Realizadas

Secretaria de Saúde

** Prejudicado pela Pandemia**

2º Quadrimestre
2020

Maio:

- Campanha Nacional contra a Influenza.

Junho:

- Campanha Nacional contra a Influenza.

Julho:

- Campanha de vacinação "Dia D" contra HPV, Meningite e Hepatite B.

Agosto:

- Campanha de vacinação como Poliomielite, Sarampo e Antirrábica.
- Início da Campanha de Testagem Covid-19 para a população assintomática.

TREINAMENTOS

Secretaria de
Saúde

2º Quadrimestre
2020

- Treinamento dos Enfermeiros na “Capacitação em Imunização e Administração de Vacinação”.
- Treinamentos sobre Covid-19:
 - Paramentação e desparamentação;
 - Coleta de Swab para realização do exames de RT-PCR;
 - Identificação de Síndrome Gripal;
 - Utilização de respiradores;
 - Entubação de via rápida;
 - Manejo clínico do paciente com Covid-19;
 - Reabilitação do paciente Covid-19 e
 - Apoio diagnóstico pro RX para pacientes Covid com uso de aplicativo.

Relatório de Dados e Produção de Serviços

RAG 2019

ESTABELECIMENTOS QUE PRESTAM ATENDIMENTOS SUS

Fonte:

<http://tabnet.datasus.gov.br/cgi/tabcgi.exe?cne/s/cnv/estabsp.def> Data da consulta: 16/03/2020

Rede física de estabelecimentos de saúde por tipo de estabelecimentos

Tipo de Estabelecimento	Municipal	Estadual	Dupla
CENTRAL DE REGULAÇÃO	1	0	0
CENTRO DE ATENÇÃO HEMOTERÁPICA E/OU HEMATOLÓGICA	0	0	0
CENTRO DE ATENÇÃO PSICOSSOCIAL-CAPS	2	0	0
CENTRO DE SAUDE/UNIDADE BASICA DE SAUDE	26	0	0
CLINICA ESPECIALIZADA/AMBULATORIO ESPECIALIZADO	4	0	0
CONSULTORIO	0	0	0
FARMACIA	1	0	0
UNIDADE DISPENSADORA DE MEDICAMENTO	2	0	0
HOSPITAL GERAL	0	0	0
POLICLINICA	1	0	0
PRONTO ANTEDIMENTO	1	0	0
PRONTO SOCORRO GERAL	1	0	0
SECRETARIA DE SAUDE	1	0	0
UNIDADE DE SERVICIO DE APOIO DE DIAGNOSE E TERAPIA	2	0	0
UNIDADE DE VIGILANCIA EM SAUDE	1	0	0
UNIDADE MOVEL DE NIVEL PRE-HOSP-URGENCIA/EMERGENCIA	3	0	0
Total	45	0	0

Atenção Básica

2° Quadrimestre
2020

A Assistência à Saúde permanece sendo dividida em dois modelos assistenciais:

- 21 unidades de ESF (vinte e um com assistência em Saúde Bucal)
- 06 Unidades Básicas de Saúde em modelo tradicional

ESF Bom Sucesso	ESF Cruz Grande	ESF Campinas
ESF Feital	ESF Jardim Eloyna	ESF Jardim Regina
ESF Marica	ESF Triângulo	ESF Goiabal
ESF Jardim Imperial	ESF Cidade Nova	UBS Vila São Benedito
ESF Castolira	ESF Santa Cecília	UBS Bem Viver
ESF Cidade Jardim	ESF Nova Esperança- Araretama I	UBS Ipê II
ESF Vale das Acácias -Jardim Carlota	ESF Arco Íris - Araretama II	UBS Crispim
ESF Azeredo	ESF Araretama III	UBS Centro
ESF CISAS	ESF Bela Vista	UBS Vila Rica

Média e Alta Complexidade

2°
Quadrimestre
2020

- 01 CAPS AD Centro de Atenção Psicossocial
- 01 CAPS Infantil
- 01 CAPS II Centro de Atenção Psicossocial
- 01 Centro de Especialidades Médicas (CEM)
- 01 Centro de Especialidades Odontológicas Tipo II (CEO)
- 01 Centro Integrado de Atendimento a Saúde da Mulher
- 01 Centro de Práticas Integrativas e Complementares (CPIC)
- 01 Centro de Referência em Saúde do Trabalhador (CEREST)
- 01 Farmácia Central Pindamonhangaba
- 01 Laboratório de Análises Clínicas
- 01 Pronto Socorro Municipal com administração indireta
- 01 Pronto Atendimento (UPA 24 horas) Araretama
- 01 Pronto Atendimento (UPA 24 horas) Moreira César
- 01 Regulação e Controle de Pindamonhangaba
- 02 Unidades de Fisioterapia
- 01 USA SAMU 192 Central
- 02 USB SAMU 192 Central e Moreira César

Vigilância

2º Quadrimestre
2020

Vigilância **Sanitária**

Vigilância **Epidemiológica**

Controle de **Vetores**

Infectologia

Abrigo de Animais

Centro de Referência em Saúde do Trabalhador - **CEREST**

2º Quadrimestre
2020

Produção da Atenção Básica

** Prejudicado pela Pandemia**

Todas as Unidades

Mês	Cadastro domiciliar e territorial e-SUS	Cadastro Individual e-SUS	Total
Maio	593	1.615	2.208
Junho	539	1.581	2.120
Julho	396	1.118	1.514
Agosto	504	1.362	1.866
Total	2.032	5.676	7.708

2º Quadrimestre
2020

Produção da Atenção Básica

** Prejudicado pela Pandemia**

Todas as Unidades

Produção e-SUS	Maio	Junho	Julho	Agosto
Atendimento Domiciliar	53	40	79	78
Atendimento Individual	5.738	6.899	8.343	8.240
Atividade Coletiva	0	0	1	0
Procedimentos Individualizados	8.221	11.297	13.565	13.299
Vacinação	3.352	2.739	5.213	3.666
Visita Domiciliar e Territorial	942	1.395	1.632	1.622
Total	18.306	22.370	28.833	26.905

2º Quadrimestre
2020

Produção da Atenção Básica

** Prejudicado pela Pandemia**

Todas as Unidades

Produção Ambulatorial de Procedimentos da Tabela Unificada
Frequência VI. Aprovado segundo Grupo proc. Maio à Agosto 2020

Grupo proc.	Frequência
Ações de promoção e prevenção em saúde	333
Procedimentos com finalidade diagnóstica	10.708
Procedimentos clínicos	15.189
Procedimentos cirúrgicos	715
Total	26.945

2°
Quadrimestre
2020

Produção de Urgência e Emergência

** Prejudicado pela Pandemia**

Por grupo de procedimento

Produção Ambulatorial de Procedimentos da Tabela Unificada
Frequência VI. Aprovado segundo Grupo proc. Urgência/Emergência
Maio à Agosto 2020

Grupo proc.	Frequência	VI. Aprovado
Procedimentos com finalidade diagnóstica	72.441	408.121,61
Procedimentos clínicos	121.842	442.270,42
Procedimentos cirúrgicos	772	2.837,49
Total	195.055	853.229,52

2º Quadrimestre
2019

Produção Hospitalar

** Prejudicado pela Pandemia**

Movimento de internação com
caráter de urgência e eletivo

Movimento de AIH

Frequência Valor Total segundo Grupo proc. Maio à Agosto 2020

Grupo procedimento	AIHs Aprovadas	Valor total
Procedimentos Clínicos	1.215	1.693.716,12
Procedimentos Cirúrgicos	781	743.417,63
Total	1.996	2.437.133,75

Dados Internações *(Valores referentes a Tabela SUS)*

Santa Casa de Pindamonhangaba Maio à Agosto 2020

Caráter de Atendimento	Frequência	Valor
Eletivo	16	3.807,25
Urgência	1.981	2.435.585,13
Total	1.997	2.439.392,38

2º Quadrimestre
2020

Produção de Atenção Especializada

** Prejudicado pela Pandemia**

Incluindo as consultas
especializadas realizadas no
P.S. pois na época o CNES era
o mesmo da Santa Casa

Produção Ambulatorial de Procedimentos da Tabela Unificada
Frequência VI. Aprovado segundo Grupo proc. Atenção Especializada
Maio à Agosto 2020

Grupo proc.	Frequência	VI. Aprovado
Ações de Promoção e prevenção em saúde	801	2,70
Procedimentos com finalidade diagnóstica	174.672	1.418.691,83
Procedimento clínicos	143.374	2.329.445,66
Procedimentos cirúrgicos	1.045	57.089,38
Próteses dentárias (Órteses, próteses e materiais especiais)	119	34.242,11
Total	320.011	3.839.771,68

Produção Centro de Atenção Psicossocial

** Prejudicado pela Pandemia**

2° Quadrimestre
2020

Produção Ambulatorial de Procedimentos da Tabela Unificada
Frequência VI. Aprovado segundo Forma Organ. Maio à Agosto
2020

Form Organ.	Frequência	VI. Aprovado
Atendimento/acompanhamento em reabilitação física, mental, visual e múltiplas deficiências	2.173	39.705,94
Atendimento/acompanhamento psicossocial	64	0,00
Total	2.237	39.705,94

**Produção da
Assistência
Farmacêutica no
Componente
Especializado
(Alto Custo)**

**2°
Quadrimestre
2020**

Mês	Maio	Junho	Julho	Agosto
ASMA	250	493	502	488
DISLIPIDEMIA	134	133	145	141
LEITE	9	28	36	34
NEURO	103	126	127	132
OUTROS	369	360	389	371
REFRIGERAÇÃO	335	353	367	361
SAÚDE MENTAL	158	217	239	301
TOTAL	1.358	1.710	1.805	1.828

Produção da Assistência Farmacêutica no Componente Básico - Central

2° Quadrimestre
2020

Mês	Maio	Junho	Julho	Agosto	Total
N° Pessoas Atendidas	3.828	7.309	7.066	6.760	24.963
Média Atendimento Diário	291	365	321	322	1.299
N° Receitas Dispensadas	8.606	11.383	11.137	9.483	40.609
Média de Receitas Dispensadas	430	569	506	452	1.957

Produção da Assistência Farmacêutica no Componente Básico – Moreira César

2º Quadrimestre
2020

Mês	Maio	Junho	Julho	Agosto	Total
Nº Pessoas Atendidas	0	0	1.026	1.289	2.315
Média Atendimento Diário	0	0	103	129	232
Nº Receitas Dispensadas	0	0	1.354	1.399	2.753
Média de Receitas Dispensadas	0	0	135	140	275

Produção da Assistência Farmacêutica

2° Quadrimestre
2020

RESUMO

195 Itens na Farmácia Central sendo:

- **69 itens** - Atenção Básica,
- **83 itens** da Especialidades
- **44 itens** de uso controlado ligados à Saúde Mental

Produção Consulta em Atenção Especializada

** Prejudicado pela Pandemia**

2º Quadrimestre
2020

Relatório - 2º Quadrimestre 2020				
Exames e Consultas realizados de Maio à Agosto 2020				
Procedimento		Agendados	Confirmados	Absenteísmos
Atendimento Clínico para Indicação de Inserção		9	8	1
Audiometria		0	0	0
Avaliação para diagnóstico de Deficiência Auditiva		20	9	11
Avaliação Vocal		0	0	0
Biópsia de Próstata		20	16	4
Cirurgia de Frequência do Trato Genital (CIAF)		6	6	20
Consulta em cardiologia	Cem	1616	1277	339
	UBS Ipê	40	0	40
	UBS Vila	0	0	0
	Azeredo	26	13	13
	Cidade Jardim	0	0	0
	Cisas	27	9	18
	Vale das Acácias	30	0	30
Consulta em Cardiologia Risco Cirúrgico		0	0	0
Consulta em Cirurgia Geral (Ambulatorial)		116	91	25
Consulta em Cirurgia Vascular		417	309	108
Consulta em Clínica Médica	UBS Centro	488	237	251
	UBS Crispim	0	0	0
	UBS Vila	0	0	0
	Azeredo	109	73	36
	Cisas	0	0	0
Consulta em Dermatologia		558	365	193
Consulta em Endocrinologia	CEM	2666	2058	608
	CPIC	142	124	18

Produção Consulta em Atenção Especializada

** Prejudicado pela Pandemia**

2° Quadrimestre
2020

Procedimento		Agendados	Confirmados	Absenteísmos
Consulta Endocrinologia Pediatria		171	105	66
Consulta em Gastroenterologia		379	372	7
Consulta em Ginecologia	Saúde da Mulher	916	685	231
	UBS Vila	0	0	0
	Azeredo	103	67	76
Consulta em Hansenologia		26	16	10
Consulta em Hematologia		0	0	0
Consulta em Infectologia		211	204	7
Consulta em Nefrologia		158	107	51
Consulta em Neurologia		1628	1097	531
Consulta em Neurologia - Pediatria		388	277	111
Consulta em Oftalmologia - Catarata		38	31	7
Consulta em Oftalmologia - Geral	Cem	1116	797	137
	Cisas	0	0	0
Consulta em Ortopedia - Geral		1570	1260	310
Consulta em Otorrinolaringologia		1093	804	289
Consulta em Pediatria	UBS Centro	268	258	10
	UBS Crispim	0	0	0
	UBS Vila	0	0	0
	Azeredo	63	29	34
	Cidade jardim	109	17	92
Consulta em Pediatria Alto Risco		70	42	28
Consulta em Pediatria Alto Risco - Retorno		319	190	129
Consulta em Pequena Cirurgia		42	31	11
Consulta em Pneumologia - Geral		767	638	120
Consulta em Pneumologia - Infantil		445	326	129
Consulta em Pré- Natal		5	2	3
Consulta em Pré- Natal Alto Risco		585	462	123
Consulta em Proctologia		79	68	11
Consulta em Puericultura		346	224	123
Consulta em Tisiologia Geral		60	50	10

Produção Consulta em Atenção Especializada

** Prejudicado pela Pandemia**

2º Quadrimestre
2020

Procedimento		Agendados	Confirmados	Absenteísmos
Consulta em Urologia		991	774	217
Consulta em Pré-Natal Realizado pelo Enfermeiro		113	109	4
Curativo Grau II com ou sem Debridamento		1384	1278	106
Eletroencefalografia		46	37	9
Eletroencefalografia com Sedação		28	25	3
Endoscopia Digestiva Alta		350	264	86
Espirometria		0	0	0
Exame de Citologia Oncótica		74	40	34
Grupo - Consulta em Cirurgia Média Complexidade (Santa Casa)	Cirurgia Geral	0	0	0
	Pediátrica	0	0	0
	Ginecológica	0	0	0
	Ortopedia	15	12	3
	Otorrinolaringologia	0	0	0
	Urologia	0	0	0
	Vascular - Varizes	3	3	0
Grupo - Diagnose em Cardiologia - Eletrocardiograma	Cem	0	0	0
	Ipê II	40	0	40
	UBS Vila	0	0	0
	Azeredo	2	0	2
	Cisas	0	0	0
Grupo - Diagnose em Cardiologia - UNICARD	Ecodopler	907	70	837
	Ecodopler Infantil	78	54	24
	Teste Ergométrico	183	158	25
	Holter	346	262	84
	Mapa	160	129	31
Grupo - Diagnose Radiologia Simples	Saude da Mulher	5069	4161	908
	Wk Diagnose	0	0	0
Grupo - Diagnose Tomografia sem Sedação (Santa casa)		434	354	80
Grupo - Diagnose Tomografia com sedação (WK Diagnose)		24	21	3

Produção Consulta em Atenção Especializada

** Prejudicado pela Pandemia**

2º Quadrimestre
2020

Procedimento		Agendados	Confirmados	Absenteísmos
Grupo - Diagnose Ultra-sonografia	Cem	459	317	142
	Pro Imagem	4739	3568	1171
	Santa casa	1521	1237	284
Grupo - Oftalmologia (Clinica Horus)	Campimetria	122	112	10
	Capsulotomia	27	14	13
	Ceratoscopia	65	53	12
	Curva diária	85	5	80
	Gonioscopia	6	4	2
	Mapeamento de Retina	939	688	251
	Pan - Acuidade Visual	2	1	1
	Paquimetria	48	41	7
	Retinografia	38	33	5
	Teste Ortóptico	28	20	8
Grupo - Oftalmologia (Instituto Suel)	Ultrassom Globo Ocular	65	53	12
	Fotocoagulação a Laser	0	0	0
	Retinografia Fluorescente	0	0	0
Grupo - Ressonância Magnética (Pro Imagem)		242	241	1
Grupo - Ressonância Magnética com Sedação(Pro Imagem)		0	0	0
Grupo - Ultra - Sonografia Doppler (Santa Casa)		1521	1237	284
Impedanciometria		0	0	0
Mamografia (Pro Imagem)		1572	1196	376
Mamografia com Compressão - Magnificação (Pro Imagem)		15	9	6
Videolaringoscopia (Clinica Flavio Serafim)		173	135	38
Total Geral		39.159	29.469	9.690

Produção de
Vigilância em
Saúde
(Grupo de
Procedimentos)

2º Quadrimestre
2020

Produção Ambulatorial de Procedimentos da Tabela Unificada

Frequência VI. Aprovado segundo Grupo proc.

Grupo proc.	Frequência
Ações de promoção e prevenção em saúde	558
Total	558

Indicadores de
Saúde da
População
Fonte: Sispacto/Sinan

2º Quadrimestre
2020

Objetivo 3 - Promover o cuidado integral às pessoas nos ciclos de vida (criança, adolescente, jovem, adulto e idoso), considerando as questões de gênero, orientação sexual, raça/etnia, situações de vulnerabilidade, as especificidades e a diversidade na atenção básica, nas redes temáticas e nas redes de atenção à saúde

Nº	Tipo	Indicador	Meta 2020	Resultado 2º Quadrimestre	Unidade
9	U	TAXA DE MORTALIDADE INFANTIL	9,13	3,99	Por 1.000
10	U	PROPORÇÃO DE ÓBITOS MATERNOS INVESTIGADOS	0	0	-
11	U	PROPORÇÃO DE ÓBITOS DE MULHERES EM IDADE FÉRTIL (MIF) INVESTIGADOS	100,00	100,00	%

Vigilância

2º Quadrimestre
2020

Objetivo 4. Reduzir e prevenir riscos e agravos à saúde da população, considerando os determinantes sociais, por meio das ações de vigilância, promoção e proteção, com foco na prevenção de doenças crônicas não transmissíveis, acidentes e violências, no controle das doenças transmissíveis e na promoção do envelhecimento saudável

Nº	Tipo	Indicador	Meta 2020	Resultado 2º Quadrimestre	Unidade
15	U	PROPORÇÃO DE CURA DE CASOS NOVOS DE TUBERCULOSE PULMONAR COM CONFIRMAÇÃO LABORATORIAL	85	83,33	%
17	U	PROPORÇÃO DE REGISTRO DE ÓBITOS COM CAUSA BÁSICA DEFINIDA	97	99,67	%
20	E	PROPORÇÃO DE CURA DOS CASOS NOVOS DE HANSENÍASE DIAGNOSTICADOS NOS ANOS DA COORTE	100	100	%
23	E	NÚMERO ABSOLUTO DE ÓBITOS POR DENGUE	0	0	N. Absoluto

Dengue

Atualizado

2º Quadrimestre
2020

Notificações e Investigações de Dengue no Município (01 de Maio a 31 de Agosto de 2020)

NOTIFICADOS	CONFIRMADOS		AG. RESULTADO	DESCARTADOS
	AUTÓCTONES	IMPORTADOS		
1.193	343	0	34	816

Controle de Vetores

2º Quadrimestre
2020

AÇÃO	VISITAS
Visita em bloqueio de controle de criadouros	59.017
Bloqueios de nebulização	3.092
Atendimento a Reclamações	216
Ações em Pontos Estratégicos (locais que mantem muitos criadouros, sendo visitados quinzenalmente com coleta de larvas e aplicação de inseticidas)	207
Ações em imóveis especiais (grande circulação de pessoas - PS, Centros Esportivos, Faculdades)	16

Dados de
Notificações
Epidemiológicas e
Sanitária

2º Quadrimestre
2019

Casos	Notificados	Confirmados
Dengue	1.193	343
Tuberculose	6	6
AIDS	2	2

Inspeções Sanitárias realizadas = **158**

**Cobertura
Vacinal
em menores
de 01 ano**

**2° Quadrimestre
2020**

Imunobiológico	Cobertura
BCG	80,69 %
Febre Amarela	51,56 %
Hepatite B	76,61 %
Meningo C	74,60 %
Pentavalente	76,61 %
Pneumo10	73,46 %
Poliomielite	65,62 %
Rotavírus	71,18 %

Cobertura Vacinal Campanha contra a Gripe 2020

2º Quadrimestre
2020

Grupo prioritário	Cobertura
Idosos	139,26 %
Trabalhador de saúde	106,25 %
Crianças de 6 meses a < 02 anos	111,81 %
Crianças de 02 anos a < 05 anos	93,17 %
Crianças de 05 anos	48,92 %
Gestantes	80,27 %
Puérperas	113,11 %
Adultos 55 a 59 anos	37,48 %

Relatório Gerencial Financeiro

2º
Quadrimestre
2020

**RECEITA PARA
 APURAÇÃO DE
 APLICAÇÃO EM
 AÇÕES E
 SERVIÇOS
 PÚBLICOS DA
 SAÚDE**

TRIBUTOS	PREVISÃO INICIAL	PREVISÃO ATUALIZADA	RECEITA AUTALIZADA ATÉ O QUADRIMESTRE
RECEITA DE IMPOSTOS LÍQUIDA			
IPTU	29.150.000,00	29.150.000,00	2.295.150,39
IR	13.650.000,00	13.650.000,00	9.280.133,83
ITBI	5.600.000,00	5.600.000,00	3.734.549,11
ISS	36.200.000,00	36.200.000,00	30.256.781,00
Multas ,Juros d Mora e outros encargos dos Impostos	460.000,00	460.000,00	277.200,91
Multas,Juros d Mora e outros encargos divida ativa	2.750.000,00	2.750.000,00	975.818,29
R. Divida Ativa dos Impostos	5.764.000,00	5.764.000,00	2.613.527,64
R. Divida Ativa ISS	1.592.000,00	1.592.000,00	832.490,67
RECEITA DE TRANSFERÊNCIA CONSTITUCIONAIS E LEGAIS			
Cota Parte FPM	79.000.000,00	79.000.000,00	43.139.795,79
Cota Parte ITR	51.000,00	51.000,00	15.506,52
Cota Parte ICMS	198.000.000,00	198.000.000,00	112.533.477,56
Cota Parte IPVA	28.500.000,00	28.500.000,00	20.295.913,36
Cota Parte IPI	1.400.000,00	1.400.000,00	796.971,07
Lei Compl.Nº87/96-Lei Kandir	-	-	-
TOTAL	402.117.000,00	402.117.000,00	247.020.316,14

Receitas Adicionais para financiamento da Saúde

2º
Quadrimestre
2020

TRANSFERÊNCIAS-SUS	PREVISÃO INICIAL	PREVISÃO ATUALIZADA	RECEITAS ATUALIZADAS ATÉ O QUADRIMESTRE
Proveniente da União	31.195.000,00	31.195.000,00	41.591.747,47
Proveniente da União-Covid-19	-	-	16.430.246,62
Proveniente dos Estados	890.000,00	890.000,00	3.486.638,54
Proveniente dos Estados-Covid-19	-	-	2.300.450,68
Receitas SUS (Aplicações)	186.000,00	186.000,00	74.529,73
Transferência Voluntária (Estado)	280.000,00	280.000,00	-
TOTAL	32.551.000,00	32.551.000,00	63.883.613,04

TRANSFERÊNCIAS Federais/Estaduais

2°
Quadrimestre
2020

BLOCO	VALOR 2º QUADRIMESTRE ACUMULADO (EM R\$)
BLOCO PAB	R\$ 6.902.835,18
BLOCO PAB/ INCREMENTO TEMPORÁRIO	R\$ 600.000,00
BLOCO MAC	R\$ 14.557.651,08
BLOCO MAC/ FEDERAL/ COVID-19	R\$ 16.430.246,62
BLOCO MAC/ INCREMENTO TEMPORÁRIO/ FEDERAL	R\$ 1.552.200,00
BLOCO MAC/ EMENDA ESTADO	R\$ 650.000,00
BLOCO MAC/ ESTADO/ COVID-19	R\$ 2.300.450,68
BLOCO ESTADO/ CONVÊNIO GLICEMIA	R\$ 536.187,86
BLOCO ASSISTÊNCIA FARMACÊUTICA	R\$ 698.090,16
BLOCO VIGILÂNCIA EM SAÚDE	R\$ 765.337,29
RENDIMENTOS DE APLICAÇÕES	R\$ 74.529,73
<i>SUB TOTAL</i>	R\$ 45.087.528,60
BLOCO INVESTIMENTO	R\$ 65.387,14
TOTAL	R\$ 45.152.915,74

2°
Quadrimestre
2020

**DEMONSTRATIVO
DO MONTANTE
E FONTE DOS
RECURSOS
APLICADOS NO
PERÍODO DESPESAS
COM SAÚDE**

DESPESAS COM SAÚDE	DOTAÇÃO ATUALIZADA	DESPESAS EMPENHADAS ATÉ 2° QUADRIMESTRE	DESPESAS LIQUIDADAS ATÉ O 2° QUADRIMESTRE
Despesas Correntes	188.256.148,20	147.752.258,57	113.208.359,44
Pessoal e Encargos Sociais	73.120.000,00	46.283.789,85	46.283.789,85
Juros e Encargos da Dívida	-	-	-
Outras Despesas Correntes (consultas, exames, insumos, prestadores)	115.136.148,20	101.468.468,72	66.924.569,59
DESPESAS DE CAPITAL			
Investimento	2.388.994,00	1.714.813,61	1.422.829,29
Inversões Financeiras	-	-	-
Amortização da Dívida	-	-	-
TOTAL DESPESAS COM SAÚDE	190.645.142,20	149.467.072,18	114.631.188,73

DESPESAS COM SAÚDE NÃO COMPUTADAS PARA FINS DE APURAÇÃO DE PERCENTUAL MÍNIMO

2°
Quadrimestre
2020

DESPESAS COM SAÚDE NÃO COMPUTADAS PARA FINS DE APURAÇÃO DO PERCENTUAL MÍNIMO	DOTAÇÃO ATUALIZADA	DESPESAS EMPENHADAS	DESPESAS LIQUIDADAS	INSCRITAS EM RP NÃO PROCESSADOS
Despesas Custeadas com outros recursos	66.697.148,20	53.045.160,54	34.128.204,52	0,00
Recurso de Transferência do Sistema Único de Saúde - SUS	56.927.912,62	47.129.389,99	31.633.346,05	0,00
Outros Recursos	9.769.235,58	5.915.770,55	2.494.858,47	0,00
Total das Despesas com não Computadas	66.697.148,20	53.045.160,54	34.128.204,52	0,00
Total das Despesas com Ações e Serviços Públicos de Saúde	123.947.994,00	96.421.911,64	80.502.984,21	0,00

2º
Quadrimestre
2020

DOTAÇÃO ATUALIZADA Despesas Empenhadas

TIPOS DE DESPESAS	DOTAÇÃO ATUALIZADA DESPESAS EMPENHADAS 3º QUADRIMESTRE					DEP.URG/ EMERG	TOTAL
	DEP. ADM	PAB	MAC	A. FARMA.	V. EM SAÚDE		
Venc./Vant. Pessoal civil	2.498.003,23	14.836.911,38	5.973.407,31	4.130.488,83	3.048.207,01	4.612.703,75	17.211.271,02
Obrigações Patronais	797.021,01	3.976.771,05	1.558.221,84	1.112.300,49	925.908,48	1.424.557,88	9.794.783,75
Diárias	340.725,00	0,00	0,00	0,00	0,00	0,00	340.725,00
Despesas variáveis com Pessoal civil	539.886,90	109.899,18	157.439,35	12.410,49	280.879,75	288.768,92	1.389.284,59
Material de Consumo	6.435,06	3.105.946,04	2.474.605,25	29.308,68	188.824,15	0,00	5.805.119,18
Material de Distribuição Gratuita	517.173,00	0,00	0,00	2.778.818,55	0,00	0,00	3.295.991,55
Serviço Terceiro Pessoa Física	0,00	185.061,20	902.932,67	0,00	0,00	0,00	1.087.993,87
Serviço Terceiro Pessoa Jurídica	1.551.057,92	4.427.815,79	26.074.931,44	274.560,00	979.297,65	0,00	33.307.662,8
Serviços terceiro Pessoa jurídica- 5039	0,00	0,00	19.608.994,21	0,00	0,00	33.574.565,46	53.183.559,67
Passagens e Despesas Com locomoção	2.794,00	0,00	0,00	0,00	0,00	0,00	2.794,00
Obras e Instalações	0,00	0,00	0,00	0,00	0,00	0,00	0,00
Indenizações e restituições	2.004,83	0,00	0,00	0,00	0,00	0,00	2.004,83
Auxílios Financeiros P Física	0,00	0,00	220.000,00	0,00	0,00	0,00	220.000,00
Equip. e Material Permanente	0,00	1.297.150,83	1.768.550,67	0,00	175.157,86	0,00	3.240.859,36
TOTAL	6.994.625,79	27.939.555,47	58.739.082,74	10.294.937,27	5.598.274,90	39.900.596,01	149.467.072,18

2°
Quadrimestre
2020

**PARTICIPAÇÃO
DAS DESPESAS
COM AÇÕES E
SERVIÇOS PÚBLICOS
DE SAÚDE NA
RECEITA DE
IMPOSTOS LÍQUIDA E
TRANSFERÊNCIAS
CONSTITUCIONAIS E
LEGAIS**

DESPESAS EMPENHADAS	
RECEITA TOTAL IMPOSTOS	R\$ 247.020.316,14
DESPESAS TOTAL SAÚDE	R\$ 149.467.072,18
TRANSFERÊNCIAS + TAXAS	R\$ 53.045.160,54
DESPESAS BRUTAS APLICADAS NA SAÚDE	R\$ 96.421.911,64
PERCENTUAL DE RECURSOS PRÓPRIOS APLICADOS NA SAÚDE	39,03%

DESPESAS LIQUIDADAS	
RECEITA TOTAL IMPOSTOS	R\$ 247.020.316,14
DESPESAS TOTAL SAÚDE	R\$ 114.631.188,73
TRANSFERÊNCIAS + TAXAS	R\$ 34.128.204,52
DESPESAS BRUTAS APLICADAS NA SAÚDE	R\$ 41.460.351,07
PERCENTUAL DE RECURSOS PRÓPRIOS APLICADOS NA SAÚDE	32,59%

2°
Quadrimestre
2020

Despesas
Empenhadas

CONSIDERAÇÕES:

No tocante ao percentual legal a ser aplicado pelo município em saúde **(15%)**, o valor da despesa com saúde no 2° quadrimestre deveria ser de **R\$ 37.053.047,42** valor esse aquém aos **R\$ 96.421.911,64 (39,03%)** aplicados .

E ainda, o valor empenhado no 2° quadrimestre somente com a folha dos profissionais de saúde totaliza **R\$ 46.283.789,85**.

2º Quadrimestre
(Maio à Agosto)
2020

Considerações Finais:

No **segundo quadrimestre de 2020** apresentou como principais realizações na área da saúde:

- As ações realizadas no quadrimestre foram totalmente afetadas pela pandemia, sendo que se observa queda acentuada das ações, atividades e serviços usuais e a implantação de novas ações para o enfrentamento da Pandemia na proteção, prevenção e assistência.
- A Secretaria de Saúde viabilizou ferramentas de comunicação online e disponibilizou a toda a rede de serviços para dar continuidade aos atendimentos por telemedicina. Ainda assim observa-se sensível redução.

2º Quadrimestre
(Maio à Agosto)
2020

Considerações Finais:

- Os recursos financeiros adicionais foram totalmente empregados em estratégias para o enfrentamento da Covid-19, obedecendo a legislação do SUS e atendendo as recomendações das autoridades sanitárias nacionais e internacionais.
- Importante destacar o alto número de absenteísmo e medidas administrativas adotadas para com os funcionários, em especial os do grupo de risco e também o aumento de preços inesperado de itens básicos como luvas, máscaras e medicamentos exigindo habilidade do setor Administrativo da Secretária de Saúde.

**2º Quadrimestre
(Maio à Agosto)
2020**

Considerações Finais:

- Inauguração da Unidade Básica de Saúde Vila Rica;
- Inauguração do Hospital de Campanha do Cidade Nova;
- Inauguração do Pronto Atendimento (UPA 24 horas) Araretama;
- Inauguração do NASF II em Moreira César;
- Inauguração do Anexo da Unidade do Ribeirão Grande;
- Inauguração da Farmácia de Moreira César;

2º Quadrimestre
(Maio à Agosto)
2020

Considerações Finais:

- Diminuiu a taxa de mortalidade infantil no 2º Quadrimestre.
- Diminuição nas notificações e casos confirmados de Dengue e Tuberculose.
- Aumento na realização das inspeções sanitárias.
- Aumento na cobertura vacinal em menores de 01 ano.
- Cobertura vacinal supera meta do primeiro quadrimestre em idosos 139,26% , trabalhadores de Saúde 106,25% e puérperas 113,11% contra "gripe" Influenza.