



# 3º RDQA 2023

RELATÓRIO DETALHADO DO QUADRIMESTRE ANTERIOR  
**Setembro/Outubro/Novembro/Dezembro**



Secretaria de Saúde  
de Pindamonhangaba



# IDENTIFICAÇÃO

Razão Social da Secretaria de Saúde:

SECRETARIA DE SAÚDE DE PINDAMONHANGABA

CNPJ: 45.226.214/0001-19

CNES: 6630677

Endereço: Av. Nossa Senhora do Bom Sucesso, N°1734 – Alto do Cardoso

CEP: 12420-010

Telefone: (12) 3550-8936

E-mail: [saude@pindamonhangaba.sp.gov.br](mailto:saude@pindamonhangaba.sp.gov.br)

Prefeito: ISAEL DOMINGUES

Secretária de Saúde: Silvia Mendes de Almeida (Nomeada em 30/08/2023)

Data de Posse: 01/01/2021

Plano de Saúde – 2022 a 2025

Aprovado pelo Conselho em 14/12/2021

# Relatório de dados do DPR

Departamento de Proteção aos Riscos e Agravos a  
Saúde

Vigilância Sanitária  
Vigilância Epidemiológica  
Controle de Vetores  
Infectologia  
Abrigo de Animais - CEPATAS



Dados epidemiológicos e assistenciais  
referentes ao enfrentamento do Covid-19

Registro de Casos e Óbitos

	Setembro	Outubro	Novembro	Dezembro	Total
CASOS	544	1322	671	110	2.647
ÓBITOS	2	3	5	0	10

## Produção de Vigilância em Saúde por grupo de Procedimentos

### Produção Ambulatorial de Procedimentos da Tabela Unificada

Frequência VI. Aprovado segundo Grupo proc.

Grupo proc.	Frequência
Ações de promoção e prevenção em saúde	<b>1.073</b>



# Indicadores de Saúde da População

Fonte: VE/SIM

**Objetivo 3 - Promover o cuidado integral às pessoas nos ciclos de vida (criança, adolescente, jovem, adulto e idoso), considerando as questões de gênero, orientação sexual, raça/etnia, situações de vulnerabilidade, as especificidades e a diversidade na atenção básica, nas redes temáticas e nas redes de atenção à saúde**

Nº	Tipo	Indicador	Resultado 3º Quadrimestre	Unidade
9	U	TAXA DE MORTALIDADE INFANTIL	8,03	Por 1.000
10	U	PROPORÇÃO DE ÓBITOS MATERNOS INVESTIGADOS	0	-
11	U	PROPORÇÃO DE ÓBITOS DE MULHERES EM IDADE FÉRTIL (MIF) INVESTIGADOS	100	%

\* Em virtude do SISPACTO ter sido descontinuado não há metas pactuadas para o ano vigente.

# Vigilância

**Objetivo 4. Reduzir e prevenir riscos e agravos à saúde da população, considerando os determinantes sociais, por meio das ações de vigilância, promoção e proteção, com foco na prevenção de doenças crônicas não transmissíveis, acidentes e violências, no controle das doenças transmissíveis e na promoção do envelhecimento saudável**

<b>Nº</b>	<b>Tipo</b>	<b>Indicador</b>	<b>Resultado 3º Quadrimestre</b>	<b>Unidade</b>
15	U	<b>PROPORÇÃO DE CURA DE CASOS NOVOS DE TUBERCULOSE PULMONAR COM CONFIRMAÇÃO LABORATORIAL</b>	100	%
17	U	<b>PROPORÇÃO DE REGISTRO DE ÓBITOS COM CAUSA BÁSICA DEFINIDA</b>	99	%
20	E	<b>PROPORÇÃO DE CURA DOS CASOS NOVOS DE HANSENÍASE DIAGNOSTICADOS NOS ANOS DA CORTE</b>	100	%
23	E	<b>NÚMERO ABSOLUTO DE ÓBITOS POR DENGUE</b>	2	<b>N. Absoluto</b>



# Controle de Vetores

AÇÃO	VISITAS
Visita em bloqueio de controle de criadouros	33.543
Bloqueios de nebulização	5.460
Ações em Pontos Estratégicos (locais que mantem muitos criadouros, sendo visitados quinzenalmente com coleta de larvas e aplicação de inseticidas)	216
Visitas – ADL	5.221
Visita a imóveis - BCV	17.474
Ações em imóveis especiais (grande circulação de pessoas - PS, Centros Esportivos, Faculdades)	17
Obras	2



## Dados de Notificações Epidemiológicas e Sanitária

### 3º Quadrimestre de 2023

Agravos	Confirmados
Dengue	1.000
Tuberculose	14
AIDS	5
<b>Inspeções Sanitárias realizadas = 427</b>	

## Campanha de vacinação COVID-19

Público alvo	1ª Dose	2ª Dose	Dose Única	1º Reforço	2º Reforço	Reforço Bivalente
Pessoas acima de 06 meses de idade	152.233	139.961	3.434	96.442	44.601	23.139
Cobertura	91,12%	85,83%		62,60%	28,95%	17,05%



## Considerações Vigilância

3º Quadrimestre (Setembro a Dezembro) 2023

No terceiro quadrimestre deste ano observamos um aumento no número de casos de dengue no município a partir da última semana de outubro. Tal aumento se deve muito a fatores climáticos pois enfrentamos durante o período ondas de calor atípicas e logo em seguida grande volume acumulado de precipitação, o que favorece tanto a oferta de criadouros do mosquito quanto a sua mobilidade para disseminar a doença.

# CEPATAS

Centro de Proteção e Atendimento aos Animais

Ações no CEPATAS	Setembro	Outubro	Novembro	Dezembro	Total
Feiras de adoção	03	03	03	02	11
Palestras sobre conscientização	-	01	01	-	02
Adoções	14	06	12	19	51
Recolhimento de animais	18	09	19	23	69
Vacinas	417	195	317	137	1.066
Castrações	357	212	272	267	1.108

- Os atendimentos presenciais são de segunda a sexta feira das 10h às 15h, em média comparece uns 15 munícipes por dia, em sua maioria querendo informações sobre castração ou procurando por vaga para descartar o animal.
- Os atendimentos via mensagem de WhatsApp são em média 30 por dia.
- Atendimento presencial para inscrição de castração: média de 500 pessoas por dia



# Relatório de dados

## Atenção Especializada

# Média e Alta Complexidade

- 01 CAPS AD Centro de Atenção Psicossocial Álcool e Drogas
- 01 CAPS Infanto Juvenil
- 01 Ambulatório de Saúde Mental Infanto Juvenil
- 01 CAPS II Centro de Atenção Psicossocial
- 01 Ambulatório de Saúde Mental
- 01 Centro de Especialidades Médicas (CEM)
- 01 Centro de Especialidades Odontológicas Tipo II (CEO)
- 01 Centro Integrado de Atendimento a Saúde da Mulher
- 01 Centro de Práticas Integrativas e Complementares (CPIC)
- 01 Laboratório de Análises Clínicas
- 01 Farmácia Central Pindamonhangaba
- 01 Farmácia em Moreira César
- 01 Pronto Socorro Municipal com administração indireta
- 01 Pronto Atendimento (UPA 24 horas) Araretama
- 01 Pronto Atendimento (UPA 24 horas) Moreira César
- 01 Unidade Mista com Posto de coleta no Cidade Nova
- 01 Regulação e Controle de Pindamonhangaba
- 02 Unidades de Fisioterapia
- 01 USA SAMU 192 Central
- 02 USB SAMU 192 Central e Moreira César





## PROJETO NOVO - Triagem e Atendimento Psicológico Descentralizado realizados de Setembro a Dezembro 2023

Triagem e Atendimento Psicológico	Agendados	Confirmados	Absenteísmo
Ambulatório de Saúde Mental Adulto	2.415	2.110	305 (12%)

Atendimento Psicológico	Agendados	Confirmados	Absenteísmo
UBS Centro	401	357	44 (11%)
UBS Ipê II	153	144	9 (6%)
Araretama	155	119	36 (23%)
Ambulatório	452	396	56 (12%)
<b>TOTAL</b>	<b>1.161</b>	<b>1.016</b>	<b>145 (12%)</b>

# Laboratório

## Relatório de Atendimento Unidades Básicas

Ano/2023	Nº de pacientes	Nº de exames (solicitados)
Setembro	5.645	60.019
Outubro	6.393	70.688
Novembro	5.738	56.207
Dezembro	5.983	64.749
<b>Total</b>	<b>23.759</b>	<b>251.663</b>

Gráfico de Atendimento anual – Unidades Básicas

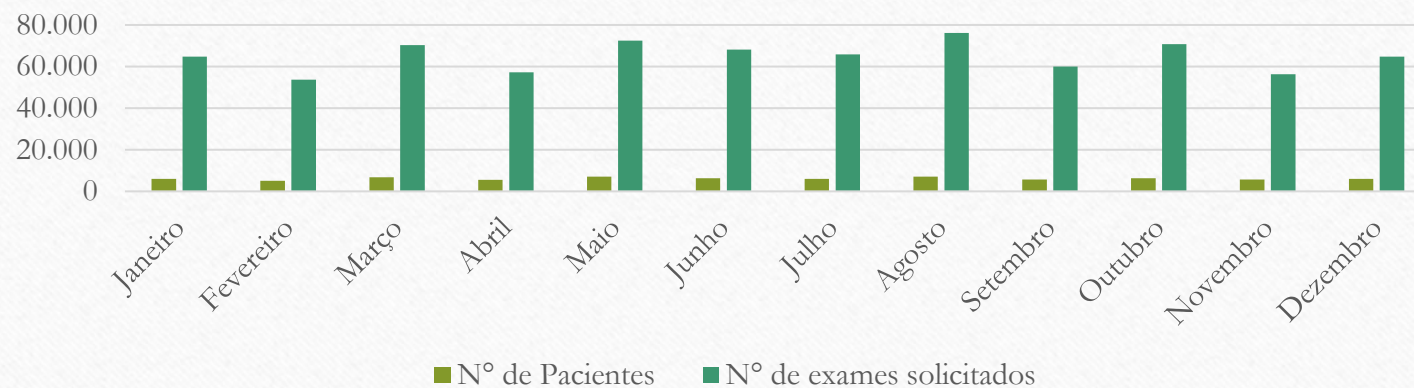



# Laboratório

## Relatório de Atendimento Urgência / Emergência

Ano/2023	Nº de pacientes	Nº de exames (solicitados)
Setembro	1.598	10.100
Outubro	1.617	9.385
Novembro	1.863	9.964
Dezembro	2.565	12.265
<b>TOTAL</b>	<b>7.643</b>	<b>41.714</b>

Gráfico de Atendimento anual – Urgência / Emergência

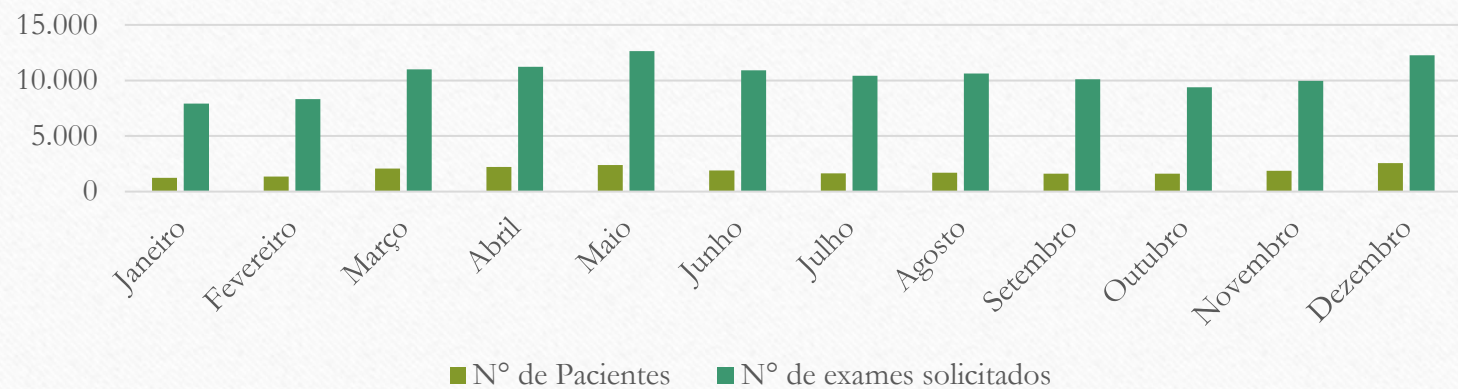

Produção da Atenção Especializada  
Por grupo de procedimento  
3º Quadrimestre de 2023

Grupo de procedimentos	Frequência	Vi. Aprovado
Ações de promoção e prevenção em saúde	1.178	175,50
Procedimentos com finalidade diagnóstica	447.194	2.963.046,86
Procedimentos clínicos	455.730	4.117.260,38
Procedimentos cirúrgicos	3.961	305.131,86
Órteses, próteses e materiais especiais	277	78.232,33
<b>Total</b>	<b>908.340</b>	<b>7.463.846,93</b>

Produção Ambulatorial de Procedimentos da Tabela Unificada  
Frequência Vi. Aprovado segundo Grupo proc. ATENÇÃO ESPECIALIZADA Setembro a Dezembro 2023



## Produção de Atenção Psicossocial por Forma de Organização 3º Quadrimestre de 2023

Sistema de Informações Ambulatoriais		
Forma de Organização	Frequência	Valor aprovado
Atendimento/Acompanhamento em reabilitação física, mental, visual e múltiplas deficiências.	4.743	62.491,11
Atendimento/ Acompanhamento Psicossocial	3.799	0,00
<b>Total</b>	<b>8.542</b>	<b>62.491,11</b>

Produção Ambulatorial de Procedimentos da Tabela Unificada  
Frequência VI. Aprovado segundo Grupo proc. ATENÇÃO ESPECIALIZADA Setembro a Dezembro 2023

## Relatório de Produção Estabelecimentos

3º Quadrimestre de 2023 - Dados: SISREG

Unidade	Setembro	Outubro	Novembro	Dezembro	TOTAL
CENTRO DE ESPECIALIDADE MÉDICAS PINDAMONHANGABA	5.869	6.292	5.420	4.692	22.273
CENTRO DE PRATICAS INTEGRATIVAS E COMPLEMENTARES - CPIC	505	528	414	246	1.693
SAÚDE MENTAL	31	8	10	0	49
LABORATÓRIO DR PAULO EMILIO DALESSANDRO	600	752	598	572	2.522
NASF II PINDAMONHANGABA	745	795	645	700	2.885
PLANI PINDAMONHANGABA	440	383	246	204	1.273
PRONTO CLIN SONO PINDAMONHANGABA	28	32	15	18	93
SANTA CASA DE PINDAMONHANGABA	1.395	1.756	1.409	1.225	5.785
UNICARD PINDAMONHANGABA	444	515	488	464	1.911
UNIDADE DE FISIOTERAPIA CELINA COTAIT PINDAMONHANGABA	2.023	2.051	1.754	1.571	7.399
UNIDADE MISTA CIDADE NOVA PINDAMONHANGABA	1.239	1.377	1.275	1.269	5.160
VIEIRA MARQUES COMPL DIAGNÓSTICA SS LTDA	85	107	75	88	355
WK DIAGNOSE PINDAMONHANGABA	57	46	55	58	216
ZENTOR CLINIC CLINICA DE ENDOSCOPIA LTDA	27	18	24	21	90
CLINICA MARTINEZ E KRUMENAUER LTDA	1.391	1.591	194	1.060	4.236
SPX SERVIÇOS DE IMAGEM LTDA TAUBATE	132	109	162	123	526
<b>Total</b>	<b>15.011</b>	<b>16.360</b>	<b>12.784</b>	<b>12.311</b>	<b>56.466</b>



## Relatório de Produção 3º Quadrimestre de 2023 - Dados: SISREG

### Relatório - 3º Quadrimestre 2023 Exames /Consultas /Procedimentos realizados de Setembro a Dezembro 2023

Procedimento	Agendados	Confirmados	Absenteísmos
Consulta em Cirurgia Média Complexidade - Cirurgia Geral	117	81	36 (30%)
Consulta em Cirurgia Média Complexidade - Cirurgia Pediátrica	23	16	7 (30%)
Consulta em Cirurgia Média Complexidade - Cirurgia Ginecológica	117	89	28 (24%)
Consulta em Cirurgia Média Complexidade - Cirurgia Ortopédica	43	20	23 (53%)
Consulta em Cirurgia Média Complexidade - Cirurgia Otorrinolaringológica	136	93	43 (31%)
Consulta em Cirurgia Média Complexidade - Cirurgia Urológica	48	41	7 (14%)
Consulta em Cirurgia Média Complexidade - Cirurgia Vascular	29	21	8 (27%)
Consulta em Oftalmologia - Catarata	92	84	8 (8%)
Retirada de Placa e/ou Parafusos	15	12	3 (20%)

## Consultas realizadas na Atenção Especializada ambulatorial na rede SUS

3º Quadrimestre de 2023 - Dados: SISREG

Procedimento	Agendados	Confirmados	Absenteísmos
Consulta em Cardiologia – Risco Cirúrgico (Unidade Mista)	21	19	2 (9%)
Consulta em Cardiologia – Geral	2.777	1.913	864 (31%)
Consulta em Cardiologia – Geral (Unidade Mista)	213	189	24 (11%)
Consulta em Cirurgia Geral	325	232	93 (28%)
Consulta em Cirurgia Vascular – Geral	1.154	950	204 (17%)
Consulta em Cirurgia Vascular – Geral (Unidade Mista)	135	112	23 (17%)
Consulta em Dermatologia – Geral	1.310	826	484 (37%)
Consulta em Dermatologia – Geral (Unidade Mista)	414	306	108 (26%)
Consulta em Endocrinologia – Geral	2.358	2038	320 (13%)
Consulta em Endocrinologia – Pediatria	440	338	102 (23%)
Consulta em Gastroenterologia – Geral	770	539	231 (30%)
Consulta em Hansenologia	21	21	0
Consulta em Hematologia – Geral	752	626	126 (18%)
Consulta em Infectologia – Geral	525	403	122 (23%)
Consulta em Nefrologia – Geral	577	446	131 (23%)
Consulta em Nefrologia – Pediatria	64	57	7 (11%)



Procedimento	Agendados	Confirmados	Absenteísmos
Consulta em Neurologia - Geral	715	531	184 (26%)
Consulta em Neurologia - Geral (Santa Casa)	258	200	58 (22%)
Consulta em Neurologia - Pediatria	704	492	212 (30%)
Consulta em Nutrição (CEM/NASF/FISIO)	331	212	119 (36%)
Consulta em Oftalmologia – Geral	1758	1433	325 (18%)
Consulta em Ortopedia – Geral	3623	2837	786 (22%)
Consulta em Otorrinolaringologista – Geral	808	574	234 (29%)
Consulta em Otorrinolaringologista – Geral (Santa Casa)	490	369	121 (24%)
Consulta em Pneumologia – Geral	640	458	182 (28%)
Consulta em Pneumologia – Geral (Unidade Mista)	177	139	38 (21%)
Consulta em Pneumologia – Infantil	513	360	153 (30%)
Consulta em Pneumologia – Infantil (Unidade Mista)	100	75	25 (25%)
Consulta em Proctologia - Geral	381	293	88 (23%)
Consulta em Reumatologia	777	679	98 (12%)
Consulta em Tisiologia – Geral	154	143	11 (7%)
Consulta em Urologia – Geral (Santa Casa)	301	234	67 (22%)
<b>TOTAL</b>	<b>24.206</b>	<b>18.501</b>	<b>5.705(23%)</b>

## Produção de exames de Média Complexidade na rede SUS

3° Quadrimestre de 2023 - Dados: SISREG

Procedimento	Agendados	Confirmados	Absenteísmos
Colonoscopia	301	234	67 (22%)
Endoscopia	526	406	120 (23%)
Espirometria	782	570	212 (27%)
Mamografia	3.674	2.863	811 (22%)
Ultrassonografia	8.817	6.281	2.536 (29%)
Curativo Grau II com ou sem desbridamento	2.996	2.986	10 (0.3%)
Radiologia	7.936	6.141	1.795 (22%)
<b>TOTAL</b>	<b>25.032(100%)</b>	<b>19.481(%)</b>	<b>5.551 (22%)</b>

## Produção de exames de Alta Complexidade na rede SUS

3° Quadrimestre de 2023 - Dados: SISREG

Procedimento	Agendados	Confirmados	Absenteísmos
Ressonância Magnética	245	209	36 (14%)
Tomografia Computadorizada	362	281	81(22%)
Diálise (Terapia Renal Substitutiva)	13	13	0
<b>TOTAL</b>	<b>620 (100%)</b>	<b>503 (%)</b>	<b>117 (19%)</b>



Produção de Consultas e Exames CROSS  
Dados: Central de Regulação de Ofertas de Serviços de Saúde

**Relatório - 3º Quadrimestre 2023**  
**Agendamentos via CROSS Exames /Consultas /Procedimentos realizados de Setembro a Dezembro 2023**

Mês	Consultas	Absenteísmos	Exames	Absenteísmos	Total de consultas e exames	Total de Absenteísmos de consultas e exames
Setembro	588	142 (24%)	505	125 (25%)	1.093	267 (24%)
Outubro	583	196 (33%)	605	196 (32%)	1.188	392 (33%)
Novembro	729	236 (32%)	564	176 (31%)	1.293	412 (32%)
Dezembro	826	282 (34%)	583	181 (31%)	1.409	463 (33%)
<b>Total</b>	<b>2.726</b>	<b>856 (31%)</b>	<b>2.257</b>	<b>678 (30%)</b>	<b>4.983</b>	<b>1.534 (31%)</b>

# Relatório de dados

## SANTA CASA

Procedimentos e Planejamento Familiar



**Procedimentos dentro do Convênio de 10 milhões  
3º Quadrimestre - setembro a dezembro de 2023**

<b>Procedimentos</b>					
<b>Procedimento</b>	<b>Setembro</b>	<b>Outubro</b>	<b>Novembro</b>	<b>Dezembro</b>	<b>Total</b>
Videolaparoscopia	15	09	16	11	<b>51</b>
Mamografia	333	701	400	375	<b>1.809</b>
Histeroscopia Diagnóstica	08	06	05	01	<b>20</b>
<b>Exames de Imagens</b>					
<b>Procedimento</b>	<b>Setembro</b>	<b>Outubro</b>	<b>Novembro</b>	<b>Dezembro</b>	<b>Total</b>
Tomografias Computadorizadas	31	48	47	47	<b>173</b>
Ultrassonografia Simples	143	114	91	107	<b>455</b>
Ultrassonografia com Doppler	78	104	40	51	<b>273</b>
<b>Exames</b>					
<b>Procedimento</b>	<b>Setembro</b>	<b>Outubro</b>	<b>Novembro</b>	<b>Dezembro</b>	<b>Total</b>
Colonoscopia	43	45	20	42	<b>150</b>
Endoscopia	109	103	99	114	<b>425</b>

**Procedimentos dentro do Convênio de 10 milhões  
3º Quadrimestre - setembro a dezembro de 2023**

**Exames Otorrinolaringológicos**

<b>Procedimento</b>	<b>Setembro</b>	<b>Outubro</b>	<b>Novembro</b>	<b>Dezembro</b>	<b>Total</b>
Nasofibrilaringoscopia	37	35	29	37	<b>138</b>
Nasofibrilaringoscopia com Biopsia	0	0	0	0	<b>0</b>
Bera sem sedação	05	0	0	01	<b>06</b>
Bera com sedação	05	0	0	0	<b>05</b>

**Consultas médicas Ambulatoriais**

<b>Procedimento</b>	<b>Setembro</b>	<b>Outubro</b>	<b>Novembro</b>	<b>Dezembro</b>	<b>Total</b>
Consulta em Otorrinolaringologista Clínica	112	82	119	48	<b>361</b>
Consulta em Urologia Clínica	63	63	55	54	<b>235</b>
Consulta em Neurologia Clínica	50	68	36	47	<b>201</b>
Nefrologia	121	143	136	53	<b>453</b>



## Produção do Planejamento Familiar

### 3º Quadrimestre – setembro a dezembro de 2023

Consultas - Planejamento Familiar						Procedimentos – DIU e Cirurgias Efetivadas					
Consulta	Setembro	Outubro	Novembro	Dezembro	Total	Procedimento	Setembro	Outubro	Novembro	Dezembro	Total
DIU	0	0	0	0	0	Implantação de DIU Hormonal	04	04	03	01	12
Endometriose	17	22	07	04	50	Implantação de DIU Cobre – Pós Parto	0	0	0	0	0
Vasectomia	13	07	07	10	37	Vasectomia	04	0	02	05	11
Laqueadura	26	29	31	31	117	Laqueadura Tubária	07	15	09	23	54

Procedimentos					
Consulta	Setembro	Outubro	Novembro	Dezembro	Total
Exame Lab. (HCG/BETA)	36	45	40	0	121
Exame Lab. (Espermograma)	08	06	15	03	32
US Transvaginal	0	0	0	0	0
Curativo/ Retirada de Pontos	0	0	0	0	0
Outros	0	0	0	0	0

# Relatório de dados

## Urgência e Emergência



# Mapa de Leitos do município de Pindamonhangaba

3º Quadrimestre de 2023

Descrição dos Leitos	Quantidade
Clínica Cirúrgica	30
Clínica Geral	00
Clínica Médica	45
UTI – Neonatal Tipo II	07
UTI – Adulto Tipo II	17
UCI – Neonatal Convencional	07
Maternidade (Ginecologia e Obstetrícia)	36
Obstetrícia Cirúrgica	18
Pediatria	16
Policlínica	0
<b>Total</b>	<b>158</b>

## Movimento de Internação com caráter de Urgência e Eletivo 3° Quadrimestre de 2023

### Movimento de AIH

Frequência Valor Total segundo Grupo proc. Setembro a Dezembro 2023

Grupo procedimento	AIHs Aprovadas	Valor total
Procedimentos Clínicos	1.077	1.803.418,09
Procedimentos Cirúrgicos	873	978.848,96
<b>Total</b>	<b>1.950</b>	<b>2.782.267,05</b>

Dados Internações *(Valores referentes a Tabela SUS)*

Santa Casa de Pindamonhangaba Setembro a Dezembro 2023

Caráter de Atendimento	Frequência	Valor
Eletivo	256	168.723,64
Urgência	1.694	2.613.543,41
<b>Total</b>	<b>1.950</b>	<b>2.782.267,05</b>



## Cirurgias Eletivas e Cirurgias de Urgências realizadas

### Cirurgias Eletivas realizadas no 3º Quadrimestre – SANTA CASA

Cirurgias Eletivas	Setembro	Outubro	Novembro	Dezembro	Total
Cirurgia Geral	29	16	19	22	86
Cirurgia Ginecológica	9	14	17	9	49
Cirurgia Ortopédica	3	9	8	4	24
Cirurgia Otorrinolaringológica	7	6	14	18	45
Cirurgia Pediátrica	0	8	6	3	17
Cirurgia Urológica	0	6	6	4	16
Cirurgia Vasculár	4	3	1	0	8
Cirurgia Oftalmológica	45	55	61	60	221
<b>Total</b>	<b>95</b>	<b>117</b>	<b>132</b>	<b>120</b>	<b>466</b>

Cirurgias de Urgências	Setembro	Outubro	Novembro	Dezembro	Total
Cirurgias de Urgências	129	102	111	82	424

# Produção de Urgência e Emergência Por grupo de procedimento

3° Quadrimestre de 2023

Grupo de procedimentos	Frequência	VI. Aprovado
Procedimentos com finalidade diagnóstica	142.239	692.697,41
Procedimentos clínicos	529.215	1.440.966,39
Procedimentos cirúrgicos	862	10.044,84
<b>Total</b>	<b>672.316</b>	<b>2.143.708,64</b>

Produção Ambulatorial de Procedimentos da Tabela Unificada  
Frequência VI. Aprovado segundo Grupo proc. Urgência e Emergência Setembro a Dezembro 2023



# SAMU – N° Total de chamados

Número de chamados no 3° QUADRIMESTRE 2023			
Mês	Centro – USB e USA	Moreira César - USB	Total
<b>Setembro</b>	425	176	<b>601</b>
<b>Outubro</b>	391	186	<b>577</b>
<b>Novembro</b>	429	146	<b>575</b>
<b>Dezembro</b>	406	169	<b>575</b>
<b>Total</b>	<b>1.651</b>	<b>677</b>	<b>1.808</b>

## SAMU – Tempo mínimo, médio e máximo de resposta.

### TEMPO RESPOSTA NO 3º QUADRIMESTRE 2023

	Mês	Tempo médio de resposta	Tempo mínimo de resposta	Tempo máximo de resposta
Setembro	Centro – USB e USA	00:34:29	00:05:46	04:37:20
	Moreira César - USB	00:31:32	00:09:55	02:24:06
Outubro	Centro – USB e USA	00:39:04	00:06:29	03:37:47
	Moreira César - USB	00:32:33	00:08:20	02:05:27
Novembro	Centro – USB e USA	00:35:56	00:03:34	03:15:41
	Moreira César - USB	00:33:14	00:09:22	03:17:07
Dezembro	Centro – USB e USA	00:35:22	00:05:24	03:53:55
	Moreira César - USB	00:31:05	00:05:05	02:33:57



# Atendimentos realizados

UPA Araretama – UPA Moreira César – Unidade Mista e Pronto Socorro  
3º Quadrimestre

## NÚMERO DE ATENDIDOS NO 3º QUADRIMESTRE 2023

Mês	UPA Araretama	UPA Moreira César	Unidade Mista	Pronto Socorro
Setembro	6.076	6.306	1.675	11.606
Outubro	6.566	6.944	1.987	12.388
Novembro	6.110	6.298	1.720	11.269
Dezembro	5.830	6.911	1.549	10.751
<b>Total</b>	<b>24.582</b>	<b>26.459</b>	<b>6.931</b>	<b>46.014</b>

# Relatório de dados

## Atenção Básica



## Atenção Básica

### **A Assistência à Saúde permanece sendo dividida em dois modelos assistenciais:**

- 21 unidades de ESF (vinte e um com assistência em Saúde Bucal)
- 06 Unidades Básicas de Saúde em modelo tradicional

ESF Bom Sucesso	ESF Cruz Grande	ESF Campinas
ESF Feital	ESF Jardim Eloyna	ESF Jardim Regina
ESF Marica	ESF Triângulo	ESF Goiabal
ESF Jardim Imperial	ESF Cidade Nova	UBS Vila Rica
ESF Castolira	ESF Santa Cecília	UBS Vila São Benedito
ESF Cidade Jardim	ESF Nova Esperança - Araretama I	UBS Bem Viver
ESF Vale das Acácias	ESF Arco Íris - Araretama II	UBS Ipê II
ESF Azeredo	ESF Araretama III	UBS Crispim
ESF CISAS	ESF Bela Vista	UBS Centro

## Produção da Atenção Básica - Todas as unidades

3º Quadrimestre de 2023

Produção SISAB	Setembro	Outubro	Novembro	Dezembro	Total
Número de cadastros vinculados	130.778	131.962	132.665	132.858	<b>528.263</b>
Atendimento Individual	16.614	20.953	18.376	12.582	<b>68.525</b>
Atividade Coletiva	53	55	28	11	<b>147</b>
Procedimentos Individualizados	22.294	27.522	25.394	23.003	<b>98.213</b>
Visita Domiciliar e Territorial	25.112	28.476	25.554	4.103	<b>83.245</b>
<b>Total</b>	<b>194.851</b>	<b>208.968</b>	<b>202.017</b>	<b>172.557</b>	



## Produção da Atenção Básica - Todas as unidades 3º Quadrimestre de 2023

Grupo de procedimentos	Frequência
Ações de promoção e prevenção em saúde	21.644
Procedimentos com finalidade diagnóstica	42.630
Procedimentos clínicos	154.213
Procedimentos cirúrgicos	553
<b>Total</b>	<b>219.040</b>

Produção Ambulatorial de Procedimentos da Tabela Unificada  
Frequência VI. Aprovado segundo Grupo proc. Setembro a Dezembro 2023

# Relatório de dados

## Odontologia CEO e Atenção Básica



## CEO - Centro de Especialidades Odontológicas e Atenção Básica

3º Quadrimestre

### Atendimento mensal realizado no CEO

Especialidades	Setembro	Outubro	Novembro	Dezembro	Total
Periodontia	158	168	48	137	511
Endodontia	360	362	284	490	1.506
Pediatria	158	165	159	183	665
Prótese	280	251	214	246	991
Diagnóstico	90	45	31	32	198
Cirurgia oral menor	70	122	80	46	318
Pacientes Especiais	187		233	164	584
<b>Total</b>	<b>1.303</b>	<b>1.123</b>	<b>1.049</b>	<b>1.298</b>	<b>4.773</b>

### Atendimento Odontológico Individual Atenção Básica

Setembro	468
Outubro	452
Novembro	465
Dezembro	460
<b>Total</b>	<b>1.845</b>

# Relatório de dados

## Assistência Farmacêutica



# Produção da Assistência Farmacêutica

## REMUME (Relação Municipal de Medicamentos)

**213** Itens na Farmácia Central sendo

- **71 itens** - Atenção Básica

- **87 itens** - Especialidades

- **37 itens** - Saúde Mental

- **04 itens** - Insulinas

- **06 itens** - Saúde da Mulher

- **06 itens** - DST AIDS

- **02 itens** - Fórmulas Infantis

**146 ITENS RENAME / 67 ITENS NÃO RENAME**

**172** Itens de Componente Especializado sob responsabilidade do Estado

## Produção da Assistência Farmacêutica no Componente Especializado (Alto Custo)

Mês	Unidade	Consultorias enviadas	Consultorias negadas	Consultorias aprovadas	Qt. Pacientes por Malote	Total Pacientes atendidos pelo CEAF/MÊS	Média Atendidos/Dia
Setembro	Farmácia Central	96	29	92	1925	2612	163
	Farmácia Moreira Cesar	31	0	41	472	544	26
Outubro	Farmácia Central	116	3	94	1821	2708	169
	Farmácia Moreira Cesar	33	3	36	468	540	27
Novembro	Farmácia Central	90	10	86	1923	2591	162
	Farmácia Moreira Cesar	32	2	38	457	529	29
Dezembro	Farmácia Central	83	10	83	1948	2136	119
	Farmácia Moreira Cesar	2	2	32	459	515	26
<b>Total no 3º Quadrimestre</b>		<b>483</b>	<b>59</b>	<b>502</b>	<b>9.473</b>	<b>12.175</b>	<b>721</b>



## Pacientes atendidos no 3º Quadrimestre Farmácia Central e Farmácia Moreira César

Mês	Unidade	Nº de Pessoas atendidas/ Mês	Média de atendimentos/ Dia	Nº Receitas atendidas / Mês	Média de Receitas atendidas/ Dia
Setembro	Farmácia Central	9.311	443	13.564	646
	Farmácia Moreira Cesar	3.208	321	3.632	363
Outubro	Farmácia Central	10.163	484	14.917	710
	Farmácia Moreira Cesar	3.669	367	4.255	426
Novembro	Farmácia Central	8.444	402	12.613	601
	Farmácia Moreira Cesar	3.295	183	4.305	239
Dezembro	Farmácia Central	9.067	432	13.616	648
	Farmácia Moreira Cesar	3.141	314	3.608	180
<b>Total no 3º Quadrimestre</b>		<b>50.298</b>	<b>2.946</b>	<b>70.510</b>	<b>3.813</b>

# Relatório de dados Gerencial Financeiro



## Receita para apuração de aplicação em ações e serviços públicos da Saúde 3º Quadrimestre de 2023

TRIBUTOS	PREVISÃO INICIAL	PREVISÃO ATUALIZADA	RECEITA ATUALIZADA ATÉ O 3º QUADRIMESTRE
<b>IPU</b>	43.500.000,00	43.500.000,00	40.763,786,26
<b>IR</b>	20.388.000,00	20.388.000,00	29.561.786,43
<b>ITBI</b>	9.998.000,00	9.998.000,00	9.520.801,18
<b>ISS</b>	80.000.000,00	80.000.000,00	82.059.707,41
<b>Multas ,Juros d Mora e outros encargos dos Impostos</b>	-	-	-
<b>Multas, Juros d Mora e outros encargos divida ativa</b>	3.905.000,00	3.905.000,00	3.818.206,75
<b>R. Divida Ativa dos Impostos</b>	9.977.000,00	9.977.000,00	16.259.937,21
<b>R. Divida Ativa ISS</b>	-	-	-
<b>Cota Parte FPM</b>	115.000.000,00	115.000.000,00	113.854.126,83
<b>Cota Parte ITR</b>	60.000,00	60.000,00	269.827,77
<b>Cota Parte ICMS</b>	379.000.000,00	379.000.000,00	302.704.267,69
<b>Cota Parte IPVA</b>	33.707.000,00	33.707.000,00	38.795.468,22
<b>Cota Parte IPI</b>	1.614.000,00	1.614.000,00	1.707.679,94
<b>Auxilio Financeiro –Outorga Credito Tributo ICMS-Art.5º,Inciso V EC nº123/2022</b>	-	-	5.742.989,12
<b>TOTAL</b>	<b>697.149.000,00</b>	<b>697.149.000,00</b>	<b>644.788.757,04</b>

## Receitas Adicionais para financiamento da Saúde 3º Quadrimestre de 2023

TRANSFERÊNCIAS-SUS	PREVISÃO INICIAL	PREVISÃO ATUALIZADA	RECEITA ATUALIZADA ATÉ O 3º QUADRIMESTRE
Proveniente da União	43.099.000,00	43.099.000,00	56.702.143,15
Proveniente dos Estado	890,000,00	890.000,00	4.348.069,94
Receitas SUS (Aplicações)	382.000,00	382.000,00	3.154.395,84
Transferência Voluntária (Estado)	-	-	-
<b>TOTAL</b>	<b>44.371.000,00</b>	<b>44.371.000,00</b>	<b>64.204.608,94</b>



## Transferências Federais / Estaduais

### 3º Quadrimestre de 2023

BLOCO	VALOR 3º QUADRIMESTRE ACUMULADO (EM R\$)
BLOCO ATENÇÃO PRIMÁRIA	14.926.417,81
BLOCO ATENÇÃO PRIMARIA / COVID	-
BLOCO GESTÃO SUS/PISO ENFERMAGEM	3.091.961,72
BLOCO ATENÇÃO PRIMARIA / INCREMENTO TEMPORÁRIO	1.271.412,00
BLOCO ATENÇÃO ESPECIALIZADA	30.375.287,91
BLOCO ATENÇÃO ESPECIALIZADA/ FEDERAL/ COVID-19	-
BLOCO ATENÇÃO ESPECIALIZADA/ INCREMENTO TEMPORÁRIO	3.222.518,00
BLOCO ESTADO/ EMENDAS / GLICEMIA	4.248.069,94
BLOCO ASSISTÊNCIA FARMACÊUTICA / COVID	-
BLOCO ASSISTÊNCIA FARMACÊUTICA	993.135,24
BLOCO VIGILÂNCIA EM SAÚDE	2.063.473,48
RENDIMENTOS DE APLICAÇÕES	3.154.395,84
<b><u>SUB TOTAL</u></b>	63.346.671,94
BLOCO INVESTIMENTO	857.937,00
<b>TOTAL</b>	<b>64.204.608,94</b>

## Demonstrativo do montante e fonte dos recursos aplicados no período despesas com Saúde 3º Quadrimestre de 2023

DESPESAS COM SAÚDE	DOTAÇÃO ATUALIZADA	DESPESAS EMPENHADAS ATÉ 3º QUADRIMESTRE	DESPESAS LIQUIDADAS ATÉ O 3º QUADRIMESTRE
Despesas Correntes	288.098.129,10	280.452.069,70	269.652.907,91
Pessoal e Encargos Sociais	95.197.800,00	95.027.087,00	94.999.559,39
Juros e Encargos da Divida	-	-	-
Outras Despesas Correntes (consultas, exames, insumos, prestadores)	192.900.329,10	185.424.982,70	174.653.348,52
<b>DESPESAS DE CAPITAL</b>			
Investimento	11.990.823,24	7.492.252,12	3.814.069,55
Inversões Financeiras	-	-	-
Amortização da Divida	-	-	-
<b>TOTAL DESPESAS COM SAÚDE</b>	<b>300.088.952,34</b>	<b>287.944.321,82</b>	<b>273.466.977,46</b>



## Despesas com saúde não computadas para fins de apuração do percentual mínimo 3º Quadrimestre de 2023

DESPESAS COM SAÚDE NÃO COMPUTADAS PARA FINS DE APURAÇÃO DO PERCENTUAL MÍNIMO	DOTAÇÃO ATUALIZADA	DESPESAS EMPENHADAS	DESPESAS LIQUIDADAS	INSCRITAS EM RP NÃO PROCESSADOS
<b>Despesas Custeadas com outros recursos</b>	48.856.248,51	43.504.162,25	36.233.151,48	-
<b>Recurso de Transferência do Sistema Único de Saúde - SUS</b>	56.235.725,83	53.322.370,94	50.565.470,52	-
<b>Outros Recursos</b>	-	-	-	-
<b>Total das Despesas com saúde não Computadas</b>	105.091.974,34	96.826.533,19	86.798.622,00	-
<b>Total das Despesas com Ações e Serviços Públicos de Saúde</b>	194.996.978,00	191.117.788,63	186.668.355,46	-
<b>Percentual de aplicação em ações e serviços públicos de saúde sobre receita de imposto líquida e transferências constitucionais e legais (%)</b>	-	29,64	28,95	-

## DOTAÇÃO ATUALIZADA DESPESAS EMPENHADAS 3º QUADRIMESTRE 2023

TIPOS DE DESPESAS	DEP. ADM	PAB	MAC	A. FARMA.	V. EM SAÚDE	DEP. URG/ EMERG	TOTAL
Venc./Vant. Pessoal civil	3.874.355,09	27.816.584,04	10.688.252,03	9.477.402,89	5.596.349,29	16.337,108,18	73.790.051,52
Obrigações Patronais	1.186.656,82	7.713.456,85	3.096.166,02	2.706.450,91	1.709.240,98	3.657.037,44	20.069.009,02
Diárias	102.675,00	-	-	-	-	-	102,675,00
Despesas variáveis com Pessoal civil	497.298,01	124.127,74	240.450,77	37.754,46	407.009,95	347.202,35	1.653.843,28
Material de Consumo	1.350,00	4.107.722,15	3.332.328,86	185.056,66	391.454,46	-	8.017.912,13
Material de Distribuição Gratuita	3.408.823,26	383.441,92		10.312.167,26	23.700,00	-	14.128.132,44
Serviço Terceiro Pessoa Física	-	50.200,00	1.110.216,69	-	-	-	1.160.416,69
Serviço Terceiro Pessoa Jurídica	5.527.879,24	12.022.746,76	48.044.104,37	73.726,94	1.375.708,12	-	67.044.165,43
Serviços terceiro Pessoa jurídica- 5039	-	-	35.987.483,11	-	-	17.982.682,68	53.970.165,79
Contrato de Gestão	-	-	-	-	-	37.659.310,50	37.659.310,50
Passagens e Despesas Com locomoção	26.548,08	-	-	-	-	-	26.548,08
Despesas exercícios anteriores	-	-	-	-	-	-	
Obras e Instalações	-	5.330.765,43	-	-	-	-	5.330.765,43
Indenizações e restituições	-	-	771.314,60	-	-	-	771.314,60
Auxílios Financeiros P Física	-	-	299.470,00	-	-	-	299.470,00
Equip. e Material Permanente	1.250,00	871.023,73	1.024.697,57	-	264.515,36	-	2.161.486,69
<b>TOTAL</b>	<b>14.626.835,50</b>	<b>60.169.271,11</b>	<b>104.594.484,02</b>	<b>22.792.559,12</b>	<b>9.777.830,92</b>	<b>75.983.341,15</b>	<b>287.944.321,82</b>



Participação das despesas com ações e serviços públicos de saúde na receita de impostos líquida e transferências constitucionais e Legais.

3º Quadrimestre de 2023

<b>DESPESAS EMPENHADAS</b>	
RECEITA TOTAL IMPOSTOS	644.788.757,041
DESPESAS TOTAL SAÚDE	287.944.321,82
DESPESAS COM SAÚDE NÃO COMPUTADAS	96.826.533,19
DESPESAS BRUTAS APLICADAS NA SAÚDE	191.117.788,63
<b>PERCENTUAL DE RECURSOS PRÓPRIOS APLICADOS NA SAÚDE</b>	<b>29.64%</b>
<b>DESPESAS LIQUIDADAS</b>	
RECEITA TOTAL IMPOSTOS	644.788.757,04
DESPESAS TOTAL SAÚDE	273.466.977,46
DESPESAS COM SAÚDE NÃO COMPUTADAS	86.798.622,00
DESPESAS BRUTAS APLICADAS NA SAÚDE	186.668.355,467
<b>PERCENTUAL DE RECURSOS PRÓPRIOS APLICADOS NA SAÚDE</b>	<b>28,95%</b>

## Despesas Empenhadas

3° Quadrimestre de 2023

### Considerações:

No tocante ao percentual legal a ser aplicado pelo município em saúde (15%), o valor da despesa com saúde no 3° quadrimestre deveria ser de **R\$ 96.718.313,56** valor esse aquém aos **R\$ 191.117.788,63** (29,64%) aplicados e ainda, o valor empenhado no 3° Quadrimestre somente com a folha dos profissionais de saúde totaliza **R\$ 95.027.087,00**.



# Relatório de dados

Treinamentos e Ações realizadas no 3°  
Quadrimestre de 2023

## Atenção Básica – Atenção Especializada – UPAS – Pronto Socorro 3° Quadrimestre de 2023



- Microplanejamento de ações de vacinação;
- Manejo Clínico de Chikungunya
- Alta suspeição em Oncologia
- 2° oficina de Saúde e meio ambiente: MOV/CICLA
- Assistência Farmacêutica
- Comissão de Ética de Enfermagem;
- Poliomielite;
- RAIO-X: Biossegurança, Limpeza e Desinfecção – Parte III;
- RAIO-X: Mamografia;
- RAIO-X: Prevenção ao Câncer de Próstata;
- RAIO-X: Contaminação hospitalar;
- Anotação de Enfermagem;
- Acidente por Animais Peçonhentos – Manejo do Soro Antibotrópico;
- Alinhamento de fluxo com a enfermagem;
- Classificação de risco
- Limpeza terminal e concorrente e utilização de MOP
- Urgências Obstétricas
- Protocolo de Manchester;
- Abordagem Inicial de Pacientes no Pronto Socorro;
- Vigilância Epidemiológica e Notificações;
- Oxigenioterapia;
- Vias e Administração de Medicação ;
- Drogas vasoativas;
- Sequência de intubação orotraqueal, com parâmetros iniciais da ventilação mecânica invasiva posteriormente - simulação
- Limpeza e desinfecção hospitalar;
- Aspiração de vias Aéreas;
- Anotação de Enfermagem;
- Broncoaspiração prevenção e cuidados;
- Atendimento inicial do paciente;
- Técnica em coleta de material biológico
- Administração de medicamentos em sala de soroterapia
- Emergências psiquiátricas



## Ações 3º Quadrimestre de 2023

### **SETEMBRO:**

Neste mês a campanha principal é de conscientização e prevenção do suicídio “**Setembro Amarelo**”; sendo o dia 10 de setembro considerado o “Dia Mundial de Prevenção ao Suicídio”.

A Secretaria de Saúde, por meio do setor de Saúde Mental, com apoio de outras secretarias da gestão municipal, juntamente com Conselhos Municipais e ONGs, realizou ações conjuntas de grande repercussão em nossa cidade.

**No dia 18/09 (sábado)**, na Praça Monsenhor Marcondes, foi realizado uma grande Mobilização de Conscientização e Prevenção ao Suicídio, sendo destaque a parceria com Secretaria da Mulher, Família e Direitos Humanos, realizou, no último sábado (16), uma mobilização para a conscientização sobre a depressão e suicídio na Praça Monsenhor Marcondes. O evento também foi apoiado pela empresa Gerdau, Projeto Social Grêmio União, Signos Sports, Faculdade Anhanguera, COMAD, CMDM , Projeto Recomeçar da OAB e Colégio Futura de Enfermagem.. *Esta conscientização mostrou para as pessoas que elas não estão sozinhas, são compreendidas e podem procurar ajuda, que todos esses problemas têm uma solução quando recebem o apoio de outras pessoas.*

**No dia 01/09** a Secretaria de Saúde promoveu na Faculdade Anhanguera palestras sobre prevenção ao suicídio no mês de setembro, considerado o Setembro Amarelo, *"O objetivo dessas palestras é conscientizar a população sobre a importância da prevenção ao suicídio, um problema de saúde pública que afeta milhões de pessoas no mundo"*, disse o coordenador do CAPS II, Jardel Narezi.





## Ações 3º Quadrimestre de 2023

### OUTUBRO:

**No dia 06/10** A Prefeitura de Pindamonhangaba, por meio da Secretaria de Saúde em parceria com a Secretaria da Mulher, Família e Direitos Humanos e com a participação do Conselho Municipal dos Direitos da Mulher, realizou na última sexta-feira (6) a abertura da campanha 'Outubro Rosa' na Praça Monsenhor Marcondes.

Foram feitos teste de glicemia, aferição de pressão, orientação nutricional, cálculo de IMC, orientações sobre exame de mama, além da presença do Ônibus da Saúde para realização de exames preventivos de colo do útero, e de outras ações. Durante todo o mês de outubro, a campanha será intensificada nas unidades de saúde. Segundo a Secretaria de Saúde, a detecção precoce aumenta a chance de cura do câncer.

**Dia 24/10**, Dia Nacional da Saúde Bucal, Dia do Dentista e Prevenção Contra o câncer Bucal, foi realizado uma ação na Praça Monsenhor Marcondes, onde a Secretaria de Saúde ofertou para a população orientações com os alunos da Odontologia da UNIFUNVIC, além do ônibus da Saúde, onde foram realizadas avaliações e orientações quanto ao câncer bucal por dentistas, orientação sobre escovação e prevenção e distribuição de escovas e folders explicativos quanto à escovação correta.

**No dia 28/10** aconteceu na praça Monsenhor Marcondes a Feira de Adoção do CEPATAS e inscrições para cirurgias de castração de cães e gatos juntamente com ações de conscientização sobre o câncer de mama em animais





## Ações 3º Quadrimestre de 2023

### **NOVEMBRO**

**No dia 25/11**, na Praça Monsenhor Marcondes, foi promovido o evento “Novembro Azul” realizado pela Secretaria de Saúde em parceria com a Secretaria da Mulher, Família e Direitos Humanos.

A programação contou com testes de glicemia, aferição de pressão arterial, orientações sobre alimentação saudável e atividade física, além de informações sobre o câncer de próstata.

As equipes de profissionais de saúde também estiveram disponíveis para esclarecer dúvidas e orientar a população sobre os cuidados com a saúde.

Aproximadamente 300 homens participaram do evento, além de mulheres e crianças. Os parceiros da campanha, como Gerdau, com a feira de empreendedorismo; colégio Futura de enfermagem; colégio João Gomes; Unifunvic e Unitau, também estiveram presentes. Diversos grupos de ciclistas da região também participaram do evento.



### **DEZEMBRO**

**No dia 16/12**, a Prefeitura de Pindamonhangaba, por meio do Cepatas (Centro de Proteção e Atendimento aos Animais), realizou o primeiro Natal Animal da cidade. O evento foi realizado no estacionamento do Shopping Pátio Pinda, e contou com feira de adoção de cães e gatos, além de outras ações e orientações voltadas para cuidados com animais, como prevenção de doenças, tratamento, cuidados odontológicos, dentre outros.

O Natal Animal também contou com brinquedos infláveis para crianças, recreação e outras atividades.

A responsável pelo Cepatas (Centro de Proteção e Atendimento aos Animais), Andrea Louzada, informou que "o Natal Animal ainda contará com vacinação contra raiva em cães e gatos e com o Castramóvel realizando a castração de 400 animais já cadastrados".





## Ações realizadas no 3º Quadrimestre de 2023

### I Fórum Municipal de Promoção de Igualdade Racial de Pindamonhangaba

Participação da Secretaria de Saúde no I Fórum Municipal de Promoção da Igualdade Racial no dia 2 de setembro. O objetivo do fórum foi elaborar o Plano Municipal de Promoção da Igualdade Racial, com o propósito de promover uma cidade antirracista.





## Ações realizadas no 3º Quadrimestre de 2023

### Secretaria de Saúde realiza reunião sobre o Piso da Enfermagem com prestadores de serviços e funcionários

No dia 27 de outubro, a Secretaria de Saúde realizou uma reunião junto aos prestadores de serviços que foram contemplados com a Assistência da União para a realização do repasse do Piso da Enfermagem. Foram convidados também a participar um representante de cada categoria: Enfermeiro, Técnico de enfermagem e Auxiliar de Enfermagem relacionado a cada empresa. Durante a reunião, foi realizada uma apresentação sobre o Piso da Enfermagem explicando todos os procedimentos adotados para realização do repasse, desde o momento em que o dinheiro chega na conta destinada a ele.





## Ações realizadas no 3º Quadrimestre de 2023

### Pindamonhangaba recebe “Prêmio Luiza Matida de Excelência em Serviços” durante Semana Paulista de Mobilização Contra a Sífilis e Sífilis Congênita

A Secretaria de Saúde recebeu dois prêmios por atingir indicadores selecionados para os menores índices de Transmissão Vertical do HIV e/ou Sífilis.

O 'Prêmio Luiza Matida é conferido aos municípios do estado de São Paulo que se destacaram nos trabalhos de combate à transmissão vertical das doenças.

No caso de Pindamonhangaba, foi atingido 100% de ausência de transmissão vertical para o HIV em crianças e 90% para sífilis congênita.

Os dois prêmios de Pindamonhangaba foram entregues no fim de outubro durante a 8ª Semana Paulista de Mobilização Contra a Sífilis e Sífilis Congênita: “Reduzir a desigualdade social contribui para eliminar a sífilis congênita”.

Foram selecionados 263 municípios do estado de São Paulo para premiação, e Pindamonhangaba ficou entre os 30 primeiros em serviços de excelência. Os prêmios foram recebidos pela coordenadora do Programa IST/AIDS e Hepatites Virais, Suely Alves, que representou o prefeito Dr. Isael Domingues e a Secretária de Saúde, Silvia Mendes.





## Ações realizadas no 3º Quadrimestre de 2023

- A Prefeitura de Pindamonhangaba entregou a reforma e a ampliação da unidade de ESF (Estratégia de Saúde da Família) do Araretama III, dia 17 de outubro de 2023.
- E a revitalização da unidade de ESF (Estratégia de Saúde da Família) BELA VISTA dia 01 de novembro de 2023.





## Ações realizadas no 3º Quadrimestre de 2023

### CPIC - Aulas noturnas de Yoga no salão da Associação dos Servidores. Aberto a toda população !

A Prefeitura de Pindamonhangaba, por meio da Secretaria de Saúde e o CPIC - Centro de Práticas Integrativas e Complementares - deu início, no dia 07 de Novembro de 2023, a uma parceria com a Associação dos Servidores Públicos Municipais, com a realização de aulas gratuitas de Yoga no salão de eventos da ASPMP, no Alto do Cardoso, essa parceria faz parte da descentralização das atividades do Cpic, visando levar as práticas integrativas e complementares para mais perto da população.





## Ações realizadas no 3º Quadrimestre de 2023

### **Equipe Mov.Cicla realiza o encerramento do Circuito de Oficinas Saúde e Meio Ambiente com Agentes Comunitários de Saúde em Pindamonhangaba**

O encerramento aconteceu em 06 e 07 de novembro, no auditório da Secretaria Municipal de Saúde, cerca de 130 Agentes Comunitários de Saúde apresentaram no 3º e último Ciclo do Circuito de Oficinas "Saúde e Meio Ambiente", as ações socioambientais que foram desenvolvidas pelas 23 unidades de Estratégia de Saúde da Família (ESF) da cidade.

Todas estas ações foram destinadas à colaboração com a implementação do Plano Municipal de Gestão Integrada de Resíduos Sólidos e com objetivos do Desenvolvimento Sustentável, visando incrementar as estratégias para a qualificação das culturas de consumo e de gestão de resíduos no município.





## Ações realizadas no 3º Quadrimestre de 2023

### **Pindamonhangaba recebe dois prêmios nacionais por excelência na eliminação de HIV e Sífilis**

Secretaria de Saúde recebe dupla certificação do Ministério da Saúde dia 8 de dezembro, em Brasília-DF, por atingir excelência na Eliminação da Transmissão Vertical do HIV e Sífilis e por receber o Selo Prata em Boas Práticas na Transmissão Vertical da Sífilis.

De acordo com o Ministério da Saúde, no ano de 2023, apenas 27 municípios apresentaram indicadores de impacto e de processo compatíveis para pleitearem a Certificação.

Do Vale do Paraíba, apenas Pindamonhangaba recebeu dois prêmios.







**OBRIGADA !**