



1º RDQA DE 2024



Relatório detalhado do
quadrimestre anterior

SECRETARIA DE SAÚDE DE PINDAMONHANGABA

Identificação

Razão Social da Secretaria de Saúde:

SECRETARIA DE SAÚDE DE PINDAMONHANGABA

CNPJ: 45.226.214/0001-19

CNES: 6630677

Endereço: Av. Nossa Senhora do Bom Sucesso, N°1734 – Alto do Cardoso

CEP: 12420-010

Telefone: (12) 3550-8936

E-mail: saude@pindamonhangaba.sp.gov.br

Prefeito: ISAEL DOMINGUES

Secretária de Saúde: Silvia Mendes de Almeida
(Nomeada em 30/08/2023)

Data de Posse: 01/01/2021

Plano de Saúde – 2022 a 2025

Aprovado pelo Conselho em 14/12/2021





Relatório de dados do DPR

Departamento de Proteção aos Riscos e Agravos a Saúde



- Vigilância Sanitária
- Vigilância Epidemiológica
- Controle de Vetores
- Infectologia
- CEPATAS

Dados epidemiológicos e assistenciais referentes ao enfrentamento do Covid-19

Registro de Casos e Óbitos					
	Janeiro	Fevereiro	Março	Abril	Total
CASOS	86	494	451	76	1.107
ÓBITOS	01	01	06	01	09

Produção de Vigilância em Saúde por grupo de Procedimentos

Produção Ambulatorial de Procedimentos da Tabela Unificada

Frequência VI. Aprovado segundo Grupo proc.

Janeiro a Abril 2024

Grupo proc.	Frequência
Ações de promoção e prevenção em saúde	714

Indicadores de Saúde da População

Fonte: VE/SIM

Objetivo 3 - Promover o cuidado integral às pessoas nos ciclos de vida (criança, adolescente, jovem, adulto e idoso), considerando as questões de gênero, orientação sexual, raça/etnia, situações de vulnerabilidade, as especificidades e a diversidade na atenção básica, nas redes temáticas e nas redes de atenção à saúde

Nº	Tipo	Indicador	Resultado 1º Quadrimestre	Unidade
9	U	TAXA DE MORTALIDADE INFANTIL	9,72	Por 1.000
10	U	PROPORÇÃO DE ÓBITOS MATERNOS INVESTIGADOS	0	-
11	U	PROPORÇÃO DE ÓBITOS DE MULHERES EM IDADE FÉRTIL (MIF) INVESTIGADOS	100	%

* Em virtude do SISPACTO ter sido descontinuado não há metas pactuadas para o ano vigente.

Vigilância

Objetivo 4. Reduzir e prevenir riscos e agravos à saúde da população, considerando os determinantes sociais, por meio das ações de vigilância, promoção e proteção, com foco na prevenção de doenças crônicas não transmissíveis, acidentes e violências, no controle das doenças transmissíveis e na promoção do envelhecimento saudável

Nº	Tipo	Indicador	Resultado 1º Quadrimestre	Unidade
15	U	PROPORÇÃO DE CURA DE CASOS NOVOS DE TUBERCULOSE PULMONAR COM CONFIRMAÇÃO LABORATORIAL	75	%
17	U	PROPORÇÃO DE REGISTRO DE ÓBITOS COM CAUSA BÁSICA DEFINIDA	98,81	%
20	E	PROPORÇÃO DE CURA DOS CASOS NOVOS DE HANSENÍASE DIAGNOSTICADOS NOS ANOS DA CORTE	-	%
23	E	NÚMERO ABSOLUTO DE ÓBITOS POR DENGUE	13	N. Absoluto

* Em virtude do SISPACTO ter sido descontinuado não há metas pactuadas para o ano vigente.

Controle de Vetores

AÇÃO	VISITAS
Visita em bloqueio de controle de criadouros	59.503
Bloqueios de nebulização	16.851
Ações em Pontos Estratégicos (locais que mantem muitos criadouros, sendo visitados quinzenalmente com coleta de larvas e aplicação de inseticidas)	219
Visitas – ADL	5.307
Visita a imóveis - BCV	33
Ações em imóveis especiais (grande circulação de pessoas - PS, Centros Esportivos, Faculdades)	17
Obras	02
Reclamações	287

Dados de Notificações Epidemiológicas e Sanitária

1º Quadrimestre de 2024	
Agravos	Confirmados
Dengue	12.600
Tuberculose	3
AIDS	5
Inspeções Sanitárias realizadas = 250	

Campanha de vacinação COVID-19

Janeiro-Abril 2024

Público alvo	1ª Dose	2ª Dose	Dose Única	1º Reforço	2º Reforço	Reforço Bivalente
Pessoas acima de 06 meses de idade	152.743	140.286	3.434	96.531	44.774	25.205
Cobertura	91,43%	86,03%		62.66%	29.06%	18,57%

Campanha de vacinação GRIPE

Janeiro-Abril 2024

Público alvo	Idosos	Comorbidades	Crianças	Pessoas com deficiência	Trabalhadores da saúde	Professores	Gestantes	Forças Armadas	Puérperas	Pessoas em situação de rua
Doses aplicadas	11.412	2.936	2.461	119	931	546	337	11	45	10
Cobertura	41,29%	23,93%	22,94%	2,05%	19,37%	18,30%	21,23%	1,47%	17,24%	16,95%

Total de doses aplicadas: 19.369

CEPATAS

Centro de Proteção e Atenção aos Animais

Ações no CEPATAS	Janeiro	Fevereiro	Março	Abril	Total
Feiras de adoção	02	03	03	03	11
Palestras sobre conscientização	0	01	01	02	04
Adoções	12	12	22	23	69
Recolhimento de animais	17	13	15	23	68
Vacinas	260	199	187	218	864
Castrações	332	182	-	-	514

- Os atendimentos presenciais são de segunda a sexta feira das 10h às 15h, em média comparece uns 15 munícipes por dia, em sai maioria querendo informações sobre castração e querendo deixar animais.
- Os atendimentos via mensagem de WhatsApp são de 25 a 30 em média por dia.
- Atendimento presencial para inscrição de castração: média de 500 pessoas por dia (1 a 2 dia).

Considerações Vigilância

1º Quadrimestre (Janeiro a Abril) 2024

Nos primeiros quatro meses do ano enfrentamos a maior transmissão de dengue de nossa história, até o momento foram contabilizados 13 óbitos pela doença.

As pessoas acometidas pela doença neste ano tiveram sintomas persistentes por um período mais longo do que o habitual, contribuindo para o aumento do número de quadros graves e óbitos.

Verificou-se também a introdução do vírus Chikungunya, transmitido pelo *Aedes aegypti*, em nosso município com 32 casos da doença até o momento.

Em relação a Covid-19 tivemos um aumento do número de casos nos meses de março e abril que resultaram em 9 óbitos no período, sendo que destes 78% não tomaram a vacina ou não estavam com esquema vacinal atualizado.



Relatório de dados

Atenção Especializada

SECRETARIA DE SAÚDE DE PINDAMONHANGABA

Média e Alta Complexidade

- 01 CAPS AD Centro de Atenção Psicossocial Álcool e Drogas
- 01 CAPS Infanto Juvenil
- 01 Ambulatório de Saúde Mental Infanto Juvenil
- 01 CAPS II Centro de Atenção Psicossocial
- 01 Ambulatório de Saúde Mental
- 01 Centro de Especialidades Médicas (CEM)
- 01 Centro de Especialidades Odontológicas Tipo II (CEO)
- 01 Centro Integrado de Atendimento a Saúde da Mulher
- 01 Centro de Práticas Integrativas e Complementares (CPIC)
- 01 Laboratório de Análises Clínicas



- 01 Farmácia Central Pindamonhangaba
- 01 Farmácia em Moreira César
- 01 Pronto Socorro Municipal com administração indireta
- 01 Pronto Atendimento (UPA 24 horas) Araretama
- 01 Pronto Atendimento (UPA 24 horas) Moreira César
- 01 Unidade Mista com Posto de coleta no Cidade Nova
- 01 Regulação e Controle de Pindamonhangaba
- 02 Unidades de Fisioterapia
- 01 USA SAMU 192 Central
- 02 USB SAMU 192 Central e Moreira César



Laboratório

Relatório de Atendimento Unidades Básicas

Ano/2024	Nº de pacientes	Nº de exames (solicitados)
Janeiro	9.019	79.135
Fevereiro	10.778	72.769
Março	13.027	81.945
Abril	9.942	84.748
TOTAL	42.766	318.597

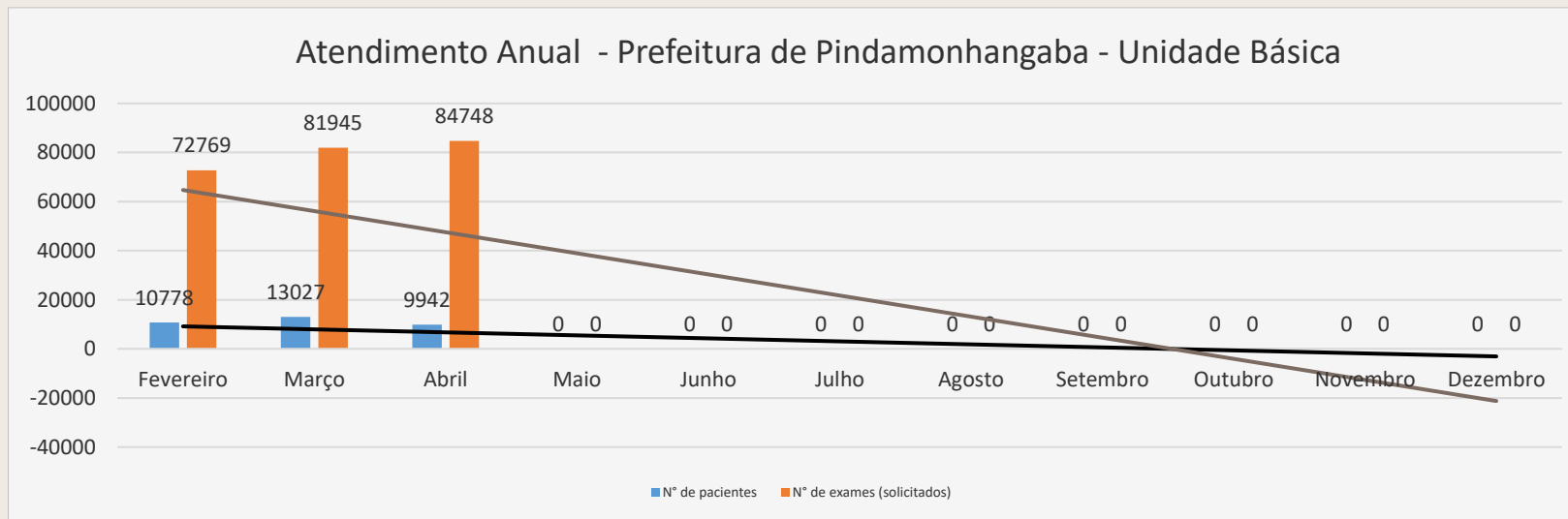

Laboratório

Relatório de Atendimento Urgência / Emergência

Ano/2024	Nº de pacientes	Nº de exames (solicitados)
Janeiro	4.770	18.018
Fevereiro	7.695	24.422
Março	9.269	28.825
Abril	6.327	22.044
TOTAL	28.061	93.309

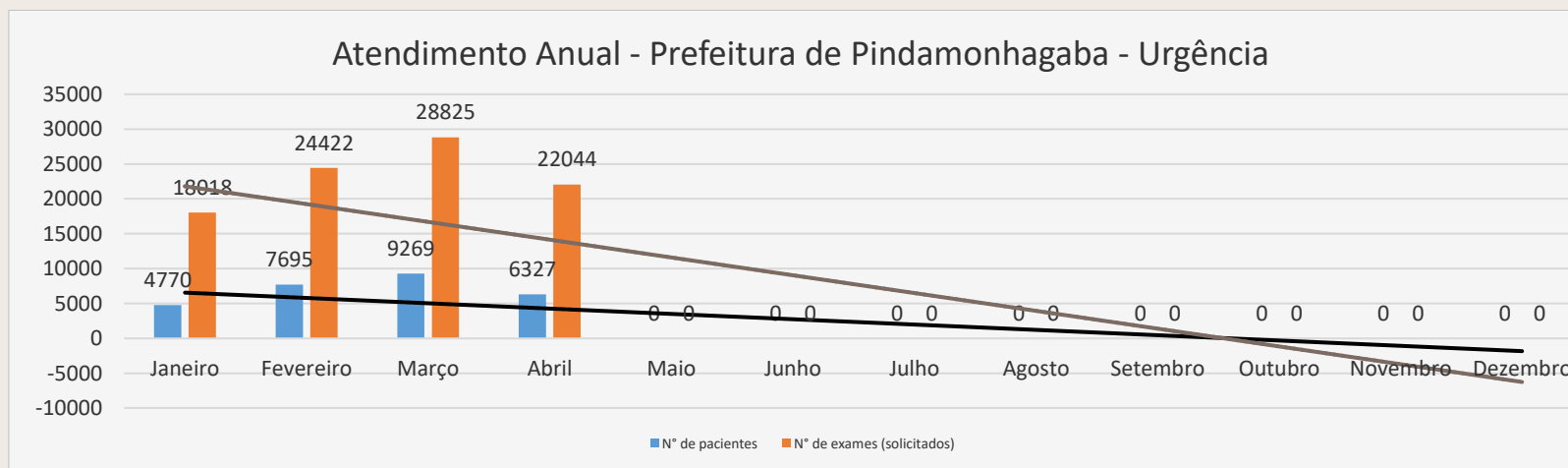

Laboratório - Relatório de Atendimento Unidades

1º Quadrimestre de 2024

Unidades	JANEIRO			FEVEREIRO			MARÇO			ABRIL		
	QUANT. MARCADO	QUANT. CONFIRMADO	% ABSENTEÍSMO	QUANT. MARCADO	QUANT. CONFIRMADO	% ABSENTEÍSMO	QUANT. MARCADO	QUANT. CONFIRMADO	% ABSENTEÍSMO	QUANT. MARCADO	QUANT. CONFIRMADO	% ABSENTEÍSMO
CAPS	36	30	17%	32	28	12,50%	41	34	17%	50	39	22,00%
CENTRO DE ESPECIALIDADES MÉDICAS	541	488	9,7%	450	417	7,30%	510	479	6,00%	535	508	5,00%
UBS BEM VIVER	-	-	-	280	184	34,20%	295	198	33,00%	298	204	31,50%
UBS CENTRO	485	363	25,0%	428	341	20,30%	460	229	26,00%	491	382	22,20%
UBS CRISPIM	239	205	14,20%	379	312	18%	457	378	17,00%	475	396	16,60%
UBS TERRA DOS IPES II	232	140	39,60%	300	169	43,60%	320	149	53,00%	328	171	47,80%
UBS VILA RICA	280	224	20,00%	497	386	22,30%	601	456	24%	652	480	26,30%
UBS SÃO BENEDITO	359	238	33,70%	263	148	43,70%	279	206	26,00%	290	213	27%
USF ARARETAMA	-	-	-	237	193	18,50%	283	221	19,00%	291	198	31,90%
USF ARCO IRIS	-	-	-	194	141	27,30%	243	191	21,00%	256	209	18,30%
USF BOM SUCESSO	119	110	8%	88	79	10,20%	110	95	13,00%	129	123	4,60%
USF CAMPINAS	144	120	16,60%	115	85	26,00%	160	116	27%	160	118	26,20%
USF CASTOLIRA	-	-	-	174	131	24,70%	176	114	35,00%	217	166	23,50%
USF CIDADE JARDIM	-	-	-	280	229	18,20%	257	204	20,00%	265	217	18,10%
USF CIDADE NOVA	-	-	-	157	148	5,70%	138	123	11,00%	148	128	13,50%
USF CRUZ GRANDE	113	92	18,50%	70	57	18,50%	102	81	20,00%	122	95	22,10%
USF FEITAL	-	-	-	242	204	15,70%	240	186	22,00%	233	196	15,80%
USF GOIABAL	-	-	-	86	70	18,60%	71	63	11,00%	83	73	12,00%
USF BELA VISTA	60	56	6,60%	82	77	6,10%	105	96	8,00%	95	86	9%
USF JARDIM ELOYNA	-	-	-	98	73	25,50%	102	87	14,00%	154	123	20%
USF JARDIM IMPERIAL	-	-	-	143	125	12,50%	139	117	16,00%	147	122	17,00%
USF JARDIM REGINA	128	95	25,00%	108	85	21,20%	141	109	22,00%	166	132	20,40%
USF MARICÁ	131	93	29,00%	109	89	18,30%	138	109	21,00%	136	112	17,40%
USF MARIETA AZEREDO	143	110	23,00%	141	111	21,20%	156	124	20,00%	166	129	22,20%
USF CISAS	168	154	8,30%	196	138	29,50%	208	152	27,00%	239	184	23,00%
USF NOVA ESPERANÇA	-	-	-	211	176	16,50%	279	226	19,00%	290	227	22%
USF TRIANGULO	-	-	-	139	105	24,40%	154	127	17,00%	174	145	11,40%
USF VALE DAS ACACIAS	159	136	14,40%	144	103	28,40%	160	125	22,00%	167	128	23,30%
USF SANTA CECILIA	-	-	-	115	94	18,20%	109	90	17,00%	130	102	21,50%
UNIDADE MISTA CIDADE NOVA	-	-	-	27	23	15%	19	10	47%	21	19	10%
INFECTOLOGIA	-	-	-	118	87	26,20%	131	105	20,00%	165	119	27,80%
CISAS COLETA LABORATORIAL - URGÊNCIAS Região Moreira Cesar	-	-	-	73	53	27,30%	89	73	18,00%	112	91	18,70%
CISAS GESTANTE 1 TRIMESTRE - Região Moreira Cesar	61	46	24,00%	76	46	39,40%	75	56	25,00%	95	65	31,50%
CISAS GLICEMIA POS PRANDIAL - Região Moreira Cesar	24	19	16,20%	42	35	16,60%	60	58	3,30%	79	72	9%
LABORATÓRIO	207	179	13,50%	83	73	12,00%	69	64	7,00%	80	71	12,60%
COLETA LABORATORIAL - URGÊNCIAS Laboratório Central	303	253	16,50%	271	218	19,50%	277	201	27,00%	321	255	20,50%
GESTANTE 1 TRIMESTRE - Laboratório Central	219	149	31,90%	187	143	23,50%	188	144	23,00%	192	135	29,60%
DETERMINAÇÃO DE CURVA GLICÊMICA -Laboratório Central	200	161	19,50%	165	134	18,70%	167	124	25,00%	153	111	27,40%
GLICEMIA PÓS PRANDIAL -Laboratório Central	43	37	13,90%	32	24	25,00%	29	26	10,00%	36	33	8,30%
TOTAL	4394	3498	19,27%	6832	5334	21,27%	7538	5746	20,75%	8141	6377	20,15%

Produção da Atenção Especializada

Por grupo de procedimento
1º Quadrimestre de 2024

Grupo de procedimentos	Frequência	VI. Aprovado
Ações de promoção e prevenção em saúde	580	54,00
Procedimentos com finalidade diagnóstica	530.640	3.279.210,34
Procedimentos clínicos	557.768	4.334.551,16
Procedimentos cirúrgicos	3.182	281.404,68
Órteses, próteses e materiais especiais	288	80.181,48
Total	1.092.458	7.975.401,66

Produção Ambulatorial de Procedimentos da Tabela Unificada
Frequência VI. Aprovado segundo Grupo proc. ATENÇÃO ESPECIALIZADA Janeiro a Abril 2024

Produção de Atenção Psicossocial por Forma de Organização

1º Quadrimestre de 2024

Sistema de Informações Ambulatoriais		
Forma de Organização	Frequência	Valor aprovado
Atendimento/Acompanhamento em reabilitação física, mental, visual e múltiplas deficiências.	1.810	21.902,54
Atendimento/ Acompanhamento Psicossocial	2.788	0,00
TOTAL	4.598	21.902,54

Produção Ambulatorial de Procedimentos da Tabela Unificada
Frequência VI. Aprovado segundo Grupo proc. ATENÇÃO ESPECIALIZADA Janeiro a Abril 2024

Relatório de Produção Estabelecimentos

1º Quadrimestre de 2024 - Dados: SISREG

Unidade	Janeiro	Fevereiro	Março	Abril	TOTAL
CENTRO DE ESPECIALIDADE MÉDICAS PINDAMONHANGABA	4.698	4.698	5.037	5.750	20.183
CENTRO DE PRATICAS INTEGRATIVAS E COMPLEMENTARES - CPIC	452	473	665	852	2.442
SAÚDE MENTAL (CPAS INFATIL/ CAPS II/ CAPS AD)	102	302	242	328	974
LABORATÓRIO DR PAULO EMILIO DALESSANDRO	672	594	559	606	2.431
NASF II PINDAMONHANGABA	796	575	755	937	3.063
PLANI PINDAMONHANGABA	387	422	491	629	1.929
PRONTO CLIN SONO PINDAMONHANGABA	26	28	32	28	114
SANTA CASA DE PINDAMONHANGABA	1.462	1.619	1.723	1.469	6.273
UNICARD PINDAMONHANGABA	506	498	426	532	1.962
UNIDADE DE FISIOTERAPIA CELINA COTAIT PINDAMONHANGABA	1.425	1.420	1.718	1.858	6.421
UNIDADE MISTA CIDADE NOVA PINDAMONHANGABA	1.540	1.145	1.250	1.556	5.491
VIEIRA MARQUES COMPL DIAGNÓSTICA SS LTDA	94	75	90	78	337
WK DIAGNOSE PINDAMONHANGABA	64	49	58	72	243
ZENTOR CLINIC CLINICA DE ENDOSCOPIA LTDA	25	19	25	28	97
CLINICA MARTINEZ E KRUMENAUER LTDA	1.244	856	960	1.182	4.242
SPX SERVIÇOS DE IMAGEM LTDA TAUBATE	176	101	53	-	330
ASSOCIAÇÃO DE PAIS E AMIGOS EXCEPCIONAIS - APAE	-	-	-	176	176

Relatório de Produção

1º Quadrimestre de 2024 - Dados: SISREG

Relatório - 1º Quadrimestre 2024			
Exames /Consultas /Procedimentos realizados de Janeiro a Abril 2024			
Procedimento	Agendados	Confirmados	Absenteísmos
Consulta em Cirurgia Média Complexidade - Cirurgia Geral	191	145	76%
Consulta em Cirurgia Média Complexidade - Cirurgia Pediátrica	108	88	81%
Consulta em Cirurgia Média Complexidade - Cirurgia Ginecológica	131	80	38,93%
Consulta em Cirurgia Média Complexidade - Cirurgia Ortopédica	58	36	37,93%
Consulta em Cirurgia Média Complexidade - Cirurgia Otorrinolaringológica	52	29	44,23%
Consulta em Cirurgia Média Complexidade - Cirurgia Urológica	44	39	11,36%
Consulta em Cirurgia Média Complexidade - Cirurgia Vascular	130	74	43,07%
Consulta em Oftalmologia - Catarata	248	169	31,85%
Retirada de Placa e/ou Parafusos	15	15	0%

Consultas realizadas na Atenção Especializada ambulatorial na rede SUS

1º Quadrimestre de 2024 - Dados: SISREG

Procedimento	Agendados	Confirmados	Absenteísmos
Consulta em Cardiologia – Risco Cirúrgico (Unidade Mista)	21	17	19,04%
Consulta em Cardiologia – Geral	1.965	1.281	34,81%
Consulta em Cardiologia – Geral (Unidade Mista)	268	237	11,57%
Consulta em Cirurgia Geral	874	687	21,39%
Consulta em Cirurgia Vascular – Geral	1.715	1.300	24,20%
Consulta em Cirurgia Vascular – Geral (Unidade Mista)	126	111	11,90%
Consulta em Dermatologia – Geral	1.602	1.026	35,95%
Consulta em Dermatologia – Geral (Unidade Mista)	421	327	22,33%
Consulta em Endocrinologia – Geral	2.021	1.740	13,90%
Consulta em Endocrinologia – Pediatria	398	292	26,63%
Consulta em Gastroenterologia – Geral	822	599	27,13%
Consulta em Hematologia – Geral	626	504	19,49%
Consulta em Infectologia – Geral	676	525	22,34%
Consulta em Nefrologia – Geral	528	335	36,55%
Consulta em Nefrologia – Pediatria	54	42	22,22%

Procedimento24	Agendados	Confirmados	Absenteísmos
Consulta em Neurologia - Geral	703	514	26,88%
Consulta em Neurologia - Geral (Santa Casa)	479	311	35,07%
Consulta em Neurologia - Pediatria	665	546	17,89%
Consulta em Nutrição	344	201	41,57%
Consulta em Oftalmologia – Geral	2.111	1.520	28%
Consulta em Ortopedia – Geral	2.763	2.149	22,22%
Consulta em Otorrinolaringologista – Geral	1.404	974	30,63%
Consulta em Otorrinolaringologista – Geral (Santa Casa)	731	485	33,65%
Consulta em Pneumologia – Geral	739	488	33,96%
Consulta em Pneumologia – Geral (Unidade Mista)	152	122	19,74%
Consulta em Pneumologia – Infantil	947	677	28,51%
Consulta em Pneumologia – (Unidade Mista)	52	46	11,54%
Consulta em Proctologia - Geral	279	217	22,22%
Consulta em Reumatologia	785	663	15,54%
Consulta em Tisiologia – Geral	169	105	37,87%
Consulta em Urologia – Geral (Santa Casa)	252	174	30,95%
TOTAL	24.692 (100%)	18.215 (73,77%)	26,23%

Produção de exames de Média Complexidade na rede SUS 1º Quadrimestre de 2024 - Dados: SISREG

Procedimento	Agendados	Confirmados	Absenteísmos
Anatomia Patológica e Citopatologia	3.402	3.402	0%
Colonoscopia	359	202	43,73%
Endoscopia	1.026	771	24,85%
Espirometria	556	324	41,73%
Mamografia	3.577	2.893	19,12%
Ultrassonografia	2.042	1.287	36,97%
Curativo Grau II com ou sem desbridamento	2.653	2.634	0,7%
Radiologia	8.336	6.445	22,68%
TOTAL	21.951 (100%)	17.958(81,81%)	18.19%

Produção de exames de Alta Complexidade na rede SUS 1º Quadrimestre de 2024 - Dados: SISREG

Procedimento	Agendados	Confirmados	Absenteísmos
Ressonância Magnética	265	173	34,71%
Tomografia Computadorizada	765	509	33,46%
Diálise (Terapia Renal Substitutiva)	09	09	0%
TOTAL	1.039 (100%)	691 (66,5%)	33,49%

Produção de Consultas e Exames CROSS

Dados: Central de Regulação de Ofertas de Serviços de Saúde

Relatório - 1º Quadrimestre 2024						
Agendamentos via CROSS Exames /Consultas /Procedimentos realizados de Janeiro a Abril 2024						
Mês	Consultas	Absenteísmos	Exames	Absenteísmos	Total de consultas e exames	Total de Absenteísmos de consultas e exames
Janeiro	638	189	629	197	1.267	386
Fevereiro	637	210	642	192	1.279	402
Março	739	259	677	255	1.416	514
Abril	778	251	590	197	1.368	448
Total	2.792(100%)	909 (32,56%)	2.538(100%)	841 (33,14%)	5.330(100%)	1.750(32,83%)

SERVIÇOS DE FISIOTERAPIA/ SERVIÇOS DE FONOAUDIOLOGIA/ SERVIÇOS DE TERAPIA OCUPACIONAL
RELATÓRIO DE ATENDIMENTO DAS UNIDADES
1º Quadrimestre de 2024 - Dados: SISREG

UNIDADE EXECUTANTE	Agendados	Confirmados	Absenteísmos
NASF II (Volnei Pereira)	4.984	3.063	38,55%
Unidade de Fisioterapia Celina Leite da Abreu Cotait	9.333	6.421	31,21%
Unidade Mista de Saúde Cidade Nova	3.236	2.458	24,05%
TOTAL	17.553	11.992	31,69%

Relatório de Produção por Estabelecimento

FONTE SISREG

NASF II

SERVIÇO	JANEIRO	FEVEREIRO	MARÇO	ABRIL	TOTAL
Fisioterapia	1.237	1.012	1.193	1.278	4.720
Fonoaudiologia	42	36	47	46	171
Nutrição	24	21	22	26	93

UNIDADE MISTA DE SAÚDE CIDADE NOVA

SERVIÇO	JANEIRO	FEVEREIRO	MARÇO	ABRIL	TOTAL
Fisioterapia	878	709	611	1.038	3.236

SERVIÇOS DE FISIOTERAPIA/ SERVIÇOS DE FONOAUDIOLOGIA/ SERVIÇOS DE TERAPIA OCUPACIONAL
RELATÓRIO DE ATENDIMENTO DAS UNIDADES
1º Quadrimestre de 2024 - Dados: SISREG

Relatório de Produção por Estabelecimento					
FONTE SISREG					
UNIDADE DE FISIOTERAPIA CELINA LEITE DE ABREU COTAIT					
SERVIÇO	JANEIRO	FEVEREIRO	MARÇO	ABRIL	TOTAL
Fisioterapia	1.523	1.479	2.053	2.029	7.084
Fonoaudiologia	206	297	357	459	1.319
Nutricionista	21	21	24	25	91
Práticas Integrativas (Acupuntura/Geoterapia)	157	134	141	145	577
Terapia Ocupacional	0	86	80	96	262



Relatório de dados

SANTA CASA

SECRETARIA DE SAÚDE DE PINDAMONHANGABA

Procedimentos e Planejamento Familiar
Recurso complementar 10 milhões

Procedimentos dentro do Convênio de 10 milhões 1º Quadrimestre – Janeiro a Abril 2024

Procedimentos					
Procedimento	Janeiro	Fevereiro	Março	Abril	Total
Videolaparoscopia	19	20	19	26	66
Mamografia	381	338	398	376	1.493
Histeroscopia Diagnóstica	02	02	04	04	12
Exames de Imagens					
Procedimento	Janeiro	Fevereiro	Março	Abril	Total
Tomografias Computadorizadas	46	46	42	45	179
Ultrassonografia Simples	86	121	110	100	417
Ultrassonografia com Doppler	75	115	135	136	461
Exames					
Procedimento	Janeiro	Fevereiro	Março	Abril	Total
Colonoscopia	31	29	26	26	112
Endoscopia	109	101	119	96	425

Procedimentos dentro do Convênio de 10 milhões

1º Quadrimestre – Janeiro a Abril 2024

Exames Otorrinolaringológicos					
Procedimento	Janeiro	Fevereiro	Março	Abril	Total
Nasofibrilaringoscopia	35	39	17	19	110
Nasofibrilaringoscopia com Biopsia	0	0	0	0	0
Bera sem sedação	4	8	7	0	19
Bera com sedação	6	2	2	0	10
Consultas médicas Ambulatoriais					
Procedimento	Janeiro	Fevereiro	Março	Abril	Total
Consulta em Otorrinolaringologista Clínica	136	100	107	135	478
Consulta em Urologia Clínica	61	30	68	78	237
Consulta em Neurologia Clínica	79	67	128	139	413
Consulta em Nefrologia	110	70	104	147	431

Produção do Planejamento Familiar

1º Quadrimestre Janeiro a Abril 2024

Consultas - Planejamento Familiar

Consulta	Janeiro	Fevereiro	Março	Abril	Total
DIU	0	0	0	0	0
Endometriose	0	5	0	5	10
Vasectomia	18	06	02	12	38
Laqueadura	62	40	44	56	202

Procedimentos – DIU e Cirurgias Efetivadas

Procedimento	Janeiro	Fevereiro	Março	Abril	Total
Implantação de DIU Hormonal	0	0	1	3	4
Implantação de DIU Cobre – Pós Parto	0	0	0	0	0
Vasectomia	4	7	4	8	23
Laqueadura Tubária	14	14	9	25	62

Procedimentos

Consulta	Janeiro	Fevereiro	Março	Abril	Total
Exame Lab. (HCG/BETA)	0	0	0	0	0
Exame Lab. (Espermograma)	18	10	01	11	40
US Transvaginal	0	0	0	0	0
Curativo/ Retirada de Pontos	0	0	0	0	0
Outros	0	0	0	0	0



Relatório de dados Urgência e Emergência



Santa Casa – Pronto Socorro
UPAs – SAMU

SECRETARIA DE SAÚDE DE PINDAMONHANGABA

Mapa de Leitos do município de Pindamonhangaba

1º Quadrimestre de 2024

Descrição dos Leitos	Quantidade
Clínica Cirúrgica	30
Clínica Geral	00
Clínica Médica	45
UTI – Neonatal Tipo II	07
UTI – Adulto Tipo II	17
UCI – Neonatal Convencional	07
Maternidade (Ginecologia e Obstetrícia)	36
Obstetrícia Cirúrgica	18
Pediatria	16
Policlínica	0
Total	158

Movimento de Internação com caráter de Urgência e Eletivo

1º Quadrimestre de 2024

Movimento de AIH

Frequência Valor Total segundo Grupo proc. Janeiro a Abril 2024

Grupo procedimento	AIHs Aprovadas	Valor total
Procedimentos Clínicos	1.324	2.234.860,09
Procedimentos Cirúrgicos	1.119	1.319.544,51
Total	2.443	3.554.404,60

Dados Internações *(Valores referentes a Tabela SUS)*

Santa Casa de Pindamonhangaba Janeiro a Abril 2024

Caráter de Atendimento	Frequência	Valor
Eletivo	313	176.873,62
Urgência	2.130	3.377.530,98
Total	2.443	3.554.404,60

Cirurgias Eletivas e Cirurgias de Urgências realizadas

Cirurgias Eletivas realizadas no 1º Quadrimestre – SANTA CASA					
Cirurgias Eletivas	Janeiro	Fevereiro	Março	Abril	Total
Cirurgia Geral	16	33	26	27	102
Cirurgia Ginecológica	07	08	17	20	52
Cirurgia Ortopédica	05	06	03	15	29
Cirurgia Otorrinolaringológica	05	16	15	13	49
Cirurgia Pediátrica	09	11	12	06	38
Cirurgia Urológica	0	07	0	09	16
Cirurgia Vascular	04	06	03	07	20
Cirurgia Oftalmológica	59	35	56	48	198
Total	105	122	132	145	504

Cirurgias de Urgências	Janeiro	Fevereiro	Março	Abril	Total
Cirurgias de Urgências	121	98	126	103	448

Produção de Urgência e Emergência

Por grupo de procedimento

1º Quadrimestre de 2024

Grupo de procedimentos	Frequência	VI. Aprovado
Procedimentos com finalidade diagnóstica	191.357	748.713,54
Procedimentos clínicos	658.768	1.707.468,57
Procedimentos cirúrgicos	968	11.057,09
Total	851.093	2.467.238,20

Produção Ambulatorial de Procedimentos da Tabela Unificada
Frequência VI. Aprovado segundo Grupo proc. Urgência e Emergência Janeiro a Abril 2024

SAMU – N° Total de chamados

Número de chamados no 1° QUADRIMESTRE 2024				
Mês	Centro – USA	Centro – USB	Moreira César - USB	Total
Janeiro	60	345	182	587
Fevereiro	50	393	191	634
Março	45	386	189	620
Abril	58	283	178	519
Total	213	1.407	740	2.360

SAMU – Tempo mínimo, médio e máximo de resposta

TEMPO RESPOSTA NO 1º QUADRIMESTRE 2024				
	Mês	Tempo médio de resposta	Tempo mínimo de resposta	Tempo máximo de resposta
Janeiro	Centro – USB e USA	00:33:36	00:08:01	03:17:31
	Moreira César - USB	00:30:32	00:09:42	01:49:49
Fevereiro	Centro – USB e USA	00:37:16	00:02:57	02:48:36
	Moreira César - USB	00:29:03	00:06:32	02:00:19
Março	Centro – USB e USA	00:37:54	00:05:20	04:38:03
	Moreira César - USB	00:31:18	00:04:34	02:36:22
Abril	Centro – USB e USA	00:36:02	00:03:57	04:15:01
	Moreira César - USB	00:34:17	00:05:17	04:15:26

Atendimentos realizados

UPA Araretama – UPA Moreira César – Unidade Mista e Pronto Socorro 1º Quadrimestre

NÚMERO DE ATENDIDOS NO 1º QUADRIMESTRE 2024				
Mês	UPA Araretama	UPA Moreira César	Unidade Mista	Pronto Socorro
Janeiro	6.573	8.713	1.974	11.647
Fevereiro	9.076	9.272	2.652	14.688
Março	10.686	9.404	3.139	17.427
Abril	9.359	-	2.799	15.996
Total	35.694	27.389	10.564	59.758



SECRETARIA DE SAÚDE DE PINDAMONHANGABA

Relatório de dados

Atenção Básica

Atenção Básica

A Assistência à Saúde permanece sendo dividida em dois modelos assistenciais:

- 22 unidades de ESF (vinte e um com assistência em Saúde Bucal)
- 06 Unidades Básicas de Saúde em modelo tradicional

ESF Bom Sucesso	ESF Cruz Grande	ESF Campinas
ESF Feital	ESF Jardim Eloyna	ESF Jardim Regina
ESF Marica	ESF Triângulo	ESF Goiabal
ESF Jardim Imperial	ESF Cidade Nova	ESF Vila São Benedito
ESF Castolira	ESF Santa Cecília	UBS Vila Rica
ESF Cidade Jardim	ESF Nova Esperança - Araretama I	UBS Bem Viver
ESF Vale das Acácias	ESF Arco Íris - Araretama II	UBS Ipê II
ESF Azeredo	ESF Araretama III	UBS Crispim
ESF CISAS	ESF Bela Vista	UBS Centro
-	-	UBS Parque das Nações

Produção da Atenção Básica - Todas as unidades

1º Quadrimestre de 2024

Produção SISAB	Janeiro	Fevereiro	Março	Abril	Total
Atendimento Individual	22.363	24.331	27.499	27.292	101.485
Atividade Coletiva	15	25	63	60	163
Procedimentos Individualizados	42.114	43.459	49.584	51.804	186.961
Visita Domiciliar e Territorial	13.834	14.344	16.562	20.133	64.873
Total	78.326	82.159	93.708	99.289	353.482

Produção da Atenção Básica - Todas as unidades

1º Quadrimestre de 2024

Grupo de procedimentos	Frequência
Ações de promoção e prevenção em saúde	22.263
Procedimentos com finalidade diagnóstica	69.816
Procedimentos clínicos	169.314
Procedimentos cirúrgicos	554
Total	261.947

Produção Ambulatorial de Procedimentos da Tabela Unificada
Frequência VI. Aprovado segundo Grupo proc. Janeiro a Abril 2024



Relatório de dados

Odontologia CEO

Atenção Básica



SECRETARIA DE SAÚDE DE PINDAMONHANGABA

CEO - Centro de Especialidades Odontológicas e Atenção Básica

1º Quadrimestre

Atendimento mensal realizado no CEO

Especialidades	Janeiro	Fevereiro	Março	Abril	Total
Periodontia	98	79	120	117	414
Endodontia	304	277	273	301	1.155
Pediatria	159	136	191	303	789
Prótese	164	163	219	161	707
Diagnóstico	34	22	20	46	122
Cirurgia Oral menor	67	26	24	65	182
Pacientes Especiais	17	204	225	253	699
Total	843	907	1.072	1.246	4.068

Atendimento Odontológico Individual Atenção Básica

Janeiro	2.186
Fevereiro	2.286
Março	2.503
Abril	2.796
Total	9.771



Relatório de dados

Assistência Farmacêutica



BA. SECRETARIA DE SAÚDE DE PINDAMONHANGUÁ

Produção da Assistência Farmacêutica

REMUME (Relação Municipal de Medicamentos)

213 Itens na Farmácia Central sendo

- **71 itens** - Atenção Básica

- **87 itens** - Especialidades

- **37 itens** - Saúde Mental

- **04 itens** - Insulinas

- **06 itens** - Saúde da Mulher

- **06 itens** - DST AIDS

- **02 itens** - Fórmulas Infantis

146 ITENS RENAME / 67 ITENS NÃO RENAME

172 Itens de Componente Especializado sob responsabilidade do Estado

Produção da Assistência Farmacêutica no Componente Especializado (Alto Custo)

1º Quadrimestre

Mês	Unidade	Consultorias enviadas	Consultorias negadas	Consultorias aprovadas	Qt. Pacientes por Malote	Total Pacientes atendidos pelo CEAF/MÊS	Média Atendidos/Dia
Janeiro	Farmácia Central	104	13	61	1.980	2.118	101
	Farmácia Moreira Cesar	19	03	20	491	533	51
Fevereiro	Farmácia Central	83	22	93	1.922	2.424	143
	Farmácia Moreira Cesar	38	01	15	515	569	30
Março	Farmácia Central	87	02	78	1.998	2.611	145
	Farmácia Moreira Cesar	13	08	27	548	596	30
Abril	Farmácia Central	91	16	77	1.965	2.656	140
	Farmácia Moreira Cesar	27	01	12	548	588	28
Total no 1º Quadrimestre		462	66	383	9.967	12.095	668

Pacientes atendidos Farmácia Central e Farmácia Moreira César

1º Quadrimestre

Mês	Unidade	Nº de Pessoas atendidas/ Mês	Média de atendimentos/ Dia	Nº Receitas atendidas / Mês	Média de Receitas atendidas/ Dia
Janeiro	Farmácia Central	8.837	421	12.078	575
	Farmácia Moreira Cesar	3.398	154	3.701	169
Fevereiro	Farmácia Central	8.686	414	12.553	598
	Farmácia Moreira Cesar	3.039	160	3.443	181
Março	Farmácia Central	9.134	435	12.496	595
	Farmácia Moreira Cesar	3.169	158	3.559	178
Abril	Farmácia Central	10.530	501	14.126	675
	Farmácia Moreira Cesar	3.702	176	4.641	221
Total no 1º Quadrimestre		50.495	2.419	66.597	3.192



Relatório de dados Gerencial Financeiro



SECRETARIA DE SAÚDE DE PINDAMONHANGABA

Receita para apuração de aplicação em ações e serviços públicos da Saúde

1º Quadrimestre de 2024

TRIBUTOS	PREVISÃO INICIAL	PREVISÃO ATUALIZADA	RECEITA ATUALIZADA ATÉ O 1º QUADRIMESTRE
IPTU	67.000.000,00	67.000.000,00	26.294.188,30
IR	38.100.000,00	38.100.000,00	11.355.064,94
ITBI	11.002.000,00	11.002.000,00	3.932.988,07
ISS	95.000.000,00	95.000.000,00	28.975.794,02
Multas ,Juros d Mora e outros encargos dos Impostos	-	-	-
Multas, Juros d Mora e outros encargos divida ativa	5.156.000,00	5.156.000,00	1.219.784,99
R. Divida Ativa dos Impostos	16.498.000,00	16.498.000,00	3.634.125,18
R. Divida Ativa ISS	-	-	-
Cota Parte FPM	140.900.000,00	140.900.000,00	45.268.740,00
Cota Parte ITR	210.000,00	210.000,00	19.360,81
Cota Parte ICMS	300.000.000,00	300.000.000,00	96.991.015,52
Cota Parte IPVA	38.000.000,00	38.000.000,00	26.904.585,89
Cota Parte IPI	1.800.000,00	1.800.000,00	657.745,03
Auxilio Financeiro –Outorga Credito Tributo ICMS-Art.5º,Inciso V EC nº123/2022	-	-	-
TOTAL	713.664.000,00	713.664.000,00	245.253.392,75

Receitas Adicionais para financiamento da Saúde

1º Quadrimestre de 2024

TRANSFERÊNCIAS-SUS	PREVISÃO INICIAL	PREVISÃO ATUALIZADA	RECEITA ATUALIZADA ATÉ O 1º QUADRIMESTRE
Proveniente da União	46.244.000,00	46.244.000,00	17.786.709,61
Proveniente dos Estado	1.302.000,00	1.302.000,00	4.510.523,74
Receitas SUS (Aplicações)	1.230.000,00	1.230.000,00	656.113,98
Transferência Voluntária (Estado)	-	-	-
TOTAL	48.776.000,00	48.776.000,00	22.953.347,33

Transferências Federais / Estaduais

1º Quadrimestre de 2024

BLOCO	VALOR 1º QUADRIMESTRE ACUMULADO (EM R\$)
BLOCO ATENÇÃO PRIMÁRIA	4.710.196,50
BLOCO ATENÇÃO PRIMARIA /INCREMENTO	168.000,00
BLOCO GESTÃO SUS/PISO ENFERMAGEM	1.116.621,55
BLOCO GESTÃO DO SUS/SUS DIGITAL	64.666,70
BLOCO ATENÇÃO ESPECIALIZADA	9.908.767,82
BLOCO ESTADO/TABELA SUS PAULISTA	2.980.606,22
BLOCO ESTADO/DENGUE	773.482,50
BLOCO ESTADO/ GLICEMIA	316.772,49
BLOCO ESTADO/ DENGUE GESTANTES	22.162,53
BLOCO ASSISTÊNCIA FARMACÊUTICA	566.704,08
BLOCO VIGILÂNCIA EM SAÚDE	852.292,23
BOCO VIGILANCIA DENGUE	399.459,73
RENDIMENTOS DE APLICAÇÕES	656.113,98
<u>SUB TOTAL</u>	22.535.847,33
BLOCO INVESTIMENTO/ESTADO ESPAÇO MARICÁ	417.500,00
TOTAL	22.953.347,33

Demonstrativo do montante e fonte dos recursos aplicados no período

despesas com Saúde

1º Quadrimestre de 2024

DESPESAS COM SAÚDE	DOTAÇÃO ATUALIZADA	DESPESAS EMPENHADAS ATÉ 1º QUADRIMESTRE	DESPESAS LIQUIDADAS ATÉ O 1º QUADRIMESTRE
Despesas Correntes	266.152.087,47	154.306.433,66	90.675.735,36
Pessoal e Encargos Sociais	94.954.000,00	34.532.758,79	34.484.908,79
Juros e Encargos da Dívida	-	-	-
Outras Despesas Correntes (consultas, exames, insumos, prestadores)	171.198.087,47	119.773.674,87	56.190.826,57
DESPESAS DE CAPITAL			
Investimento	6.792.690,23	1.942.577,24	3.062.702,36
Inversões Financeiras	-	-	-
Amortização da Dívida	-	-	-
TOTAL DESPESAS COM SAÚDE	272.944.777,77	156.249.010,90	93.738.437,72

Despesas com saúde não computadas para fins de apuração do percentual mínimo

1º Quadrimestre de 2024

DESPESAS COM SAÚDE NÃO COMPUTADAS PARA FINS DE APURAÇÃO DO PERCENTUAL MÍNIMO	DOTAÇÃO ATUALIZADA	DESPESAS EMPENHADAS	DESPESAS LIQUIDADAS	INSCRITAS EM RP NÃO PROCESSADOS
Despesas Custeadas com outros recursos	21.905.585,04	6.661.650,93	778.941,57	-
Recurso de Transferência do Sistema Único de Saúde - SUS	51.981.834,66	43.103.031,66	22.335.764,82	-
Outros Recursos	-	-	-	-
Total das Despesas com saúde não Computadas	73.887.419,70	49.764.682,59	23.114.706,39	-
Total das Despesas com Ações e Serviços Públicos de Saúde	199.057.358,00	106.484.328,31	70.623.731,33	-
Percentual de aplicação em ações e serviços públicos de saúde sobre receita de imposto líquida e transferências constitucionais e legais (%)	-	43,42%	28,80%	-

DOTAÇÃO ATUALIZADA DESPESAS EMPENHADAS 1º QUADRIMESTRE 2024

TIPOS DE DESPESAS	DEP. ADM	PAB	MAC	A. FARMA.	V. EM SAÚDE	DEP. URG/ EMERG	TOTAL
Venc./Vant. Pessoal civil	1.359.034,31	11.366.748,55	3.972.735,95	1.876.296,98	2.123.360,61	6.200.631,95	26.898.808,35
Obrigações Patronais	379.471,87	3.011.900,69	1.083.375,86	541.636,43	631.073,90	1.341.987,35	6.989.446,10
Diárias	76.000,00	-	-	-	-	-	76.000,00
Despesas variáveis com Pessoal civil	166.112,42	58.575,44	69.371,16	8.499,07	193.787,14	72.159,11	568.504,34
Material de Consumo	13.296,00	1.790.472,45	3.205.102,39	79.878,45	153.344,83	-	5.242.094,12
Material de Distribuição Gratuita	1.406.608,17	-	-	6.128.715,52	290.907,00	-	7.826.230,69
Serviço Terceiro Pessoa Física	-	274.472,20	744.721,38	-	-	-	1.019.193,58
Serviço Terceiro Pessoa Jurídica	4.704.005,41	7.739.309,59	35.009151,21	172.800,00	967.099,01	-	48.772.365,22
Serviços terceiro Pessoa jurídica- 5039	-	-	22.010.262,20	-	-	15.817.273,37	37.827.535,57
Contrato de Gestão	-	-	-	-	-	18.797.012,75	18.797.012,75
Passagens e Despesas Com locomoção	-	-	-	-	-	-	-
Despesas exercícios anteriores	-	-	-	-	-	-	-
Obras e Instalações	-	1.883.763,63	-	-	-	-	1.883.763,63
Indenizações e restituições	-	-	59.442,94	-	-	-	59.442,94
Auxílios Financeiros P Física	-	256.800,00	153.000,00	-	-	-	409.800,00
Equip. e Material Permanente	-	19.808,61	39.005,00	-	-	-	58.813,61
TOTAL	8.104.528,18	26.401.851,16	66.346.168,09	8.807.826,45	4.359.572,49	42.229.064,53	156.249.010,90

Participação das despesas com ações e serviços públicos de saúde na receita de impostos líquida e transferências constitucionais e Legais.

1º Quadrimestre de 2024

DESPESAS EMPENHADAS	
RECEITA TOTAL IMPOSTOS	245.253.392,75
DESPESAS TOTAL SAÚDE	156.249.010,90
DESPESAS COM SAÚDE NÃO COMPUTADAS	49.764,682,59
DESPESAS BRUTAS APLICADAS NA SAÚDE	106.484.328,31
PERCENTUAL DE RECURSOS PRÓPRIOS APLICADOS NA SAÚDE	43,42%

DESPESAS LIQUIDADAS	
RECEITA TOTAL IMPOSTOS	245.253.392,75
DESPESAS TOTAL SAÚDE	93.738.437,72
DESPESAS COM SAÚDE NÃO COMPUTADAS	23.114.706,39
DESPESAS BRUTAS APLICADAS NA SAÚDE	70.623.731,33
PERCENTUAL DE RECURSOS PRÓPRIOS APLICADOS NA SAÚDE	28,80%

Considerações - Despesas Empenhadas 1º Quadrimestre de 2024

No tocante ao percentual legal a ser aplicado pelo município em saúde (15%), o valor da despesa com saúde no 1º quadrimestre deveria ser de **R\$ 36.788.008,91** valor esse aquém aos **R\$ 106.484.328,31** (43,42%) aplicados e ainda, o valor empenhado no 1º Quadrimestre somente com a folha dos profissionais de saúde totaliza **R\$ 35.532.758,79**.



Relatório de dados

Ações realizadas no 1º Quadrimestre



Ações 1º Quadrimestre

JANEIRO

19/01/24: Prefeitura e população se unem contra a Dengue em Pindamonhangaba, além de intensificar as ações de combate direto ao mosquito com a estratégia de nebulização e recolhimento dos prováveis focos de mosquito, a Secretaria de Saúde está qualificando suas ações em Moreira César, por meio da melhoria do fluxo de atendimento na UPA para melhor otimização do tempo de espera, com atendimento em espaços específicos criados para atender a população com suspeita de dengue.

24/01/24: Com aumento de 44% em atendimento das UPAs e PS, Prefeitura toma ações para agilizar fluxo.

27 e 28/01/24: Pindamonhangaba, por meio do Centro de Proteção e Atendimento aos Animais (CEPATAS), realizou uma campanha de castração gratuita de cães e gatos no Parque da Cidade, as inscrições foram feitas presencialmente no CEPATAS, todas as 400 vagas foram preenchidas. Paralelamente com este evento, o Centro de Proteção e Atendimento aos Animais promoveu uma feira de adoção no local.

26/01/24: Janeiro Branco: Pindamonhangaba promove ações para debater Saúde Mental; a Praça Monsenhor Marcondes receberá uma série de atividades abertas ao público, incluindo yoga, Reiki, auriculoterapia, Quick massagens, arteterapia e escuta com psicólogos. Janeiro é tradicionalmente um período de revisões pessoais e planejamento de vida, sendo um momento propício para reflexões sobre o passado, presente e futuro das relações humanas.



Ações 1º Quadrimestre

FEVEREIRO

06/02/24: Bairros de Pinda recebem serviços de limpeza e nebulizações contra dengue;

09/02/24: Pindamonhangaba realizou grande ação contra a dengue no centro da cidade, Agentes da Defesa Civil do Estado, Defesa Civil municipal, Equipe de Controle de Vetores, GCM e voluntários se reunirão na Praça Monsenhor Marcondes e, de lá, sairão pelas ruas centrais para orientação dos munícipes, vistoria e aplicação de inseticida em residências e pontos comerciais. O Exército também foi convidado para participar da iniciativa, Secretaria de Saúde alerta sobre infecções que podem agravar dengue, alguns cuidados precisam ser intensificados, como é o caso da saúde bucal;

15/02/24: Após humanizar atendimento no PS, Prefeitura inicia Polo de Atendimento a Dengue na UPA de Moreira César;

24/02/24: Cepatas realiza mais 200 castrações de cães e gatos no Araretama;

23 e 26/02/24: Caps Infantil realiza treinamento em saúde mental e neuropediatria para unidades de saúde;

28/02/24: Prefeitura convoca mais 86 profissionais para Saúde; parte vai atuar diretamente no combate à dengue; Pinda promove DIA D de Combate à Dengue; Prefeitura faz nebulização em bairros, limpeza no Castolira; Subprefeitura e Exército segue com ações em Moreira César;



Ações 1º Quadrimestre

MARÇO

01/03/24: Pindamonhangaba realizou o DIA D de Mobilização contra a dengue, com ações realizadas em várias partes da cidade, que incluem bloqueios, vistoria, orientação, nebulização nos imóveis e nebulização veicular pesada, além de distribuição de panfletos e material de orientação em áreas públicas de grande circulação de pessoas;

02/03/24: Feira do Cepatas possibilita adoção de 10 animais, foram adotados dois filhotes felinos, três filhotes caninos e uma adulta especial (a cadela Pirata); pelas ONGS foram mais quatro cães filhotes;

07/03/24: Foi realizada ação contra Dengue nos bairros do Araretama e São Benedito, que receberam bloqueio e nebulização; Castolira e Moreira César têm serviços de Limpeza;

12/03/24: CEPATAS vai aumentar em 60% a capacidade para animais abrigados e anuncia mais 4 mil castrações para 2024;

23/04/24: Realização de um café comunitário no CEPATAS aberto à população, a ideia é criar uma oportunidade para que as pessoas conheçam o trabalho que é desenvolvido no local, saibam sobre posse responsável e conheçam os animais;

26/04/24: Início da vacinação contra gripe no município; e apresentação de mais 43 profissionais para trabalhar nas unidades de saúde dos bairros;

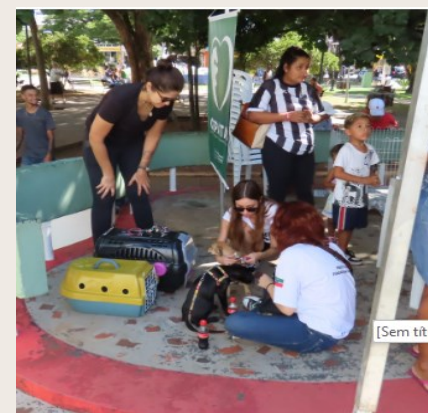

Ações 1º Quadrimestre

ABRIL

02/04/24: A Prefeitura de Pindamonhangaba apresentou mais 14 profissionais para trabalhar nas unidades de saúde do município.

06/04/24: Pinda promove Feira de Adoção de cães e gatos na Praça Monsenhor Marcondes e consegue a adoção de 8 animais.

10/04/24: Pinda realiza ações de combate à dengue em diversos bairros;

13/04/24: Aconteceu o dia D contra a gripe sete pontos diferentes de vacinação, com opções estrategicamente distribuídas em vários locais da cidade.

18/04/24: ESF Castolira faz teatro com Lobo Mau e Chapeuzinho Vermelho para orientar crianças a cuidar dos dentes;

20/04/24: Foi realizado o Mutirão Preventivo no CIAF para conscientização sobre saúde feminina;

26/04/24: UBS Bem Viver realiza oficina para gestantes;

27/04/24: Cerimônia de posse da nova mesa diretora do COMUS

29/04/24: A equipe da ESF (Estratégia de Saúde da Família) do Bairro Arco-Íris realizou a vacinação a domicílio contra a gripe;

30/04/24: Pindamonhangaba realizou, por meio da Secretaria de Saúde em parceria com a Secretaria de Educação, a estratégia de vacinação para atualização do calendário vacinal dos alunos da rede municipal. O público alvo dessa campanha, que foi promovida pelo Governo Federal, abrangeu crianças e adolescentes de até 15 anos e aconteceu entre os dias 18 de março e 19 de abril.



Prefeitura entrega uniformes do Programa Saúde com Agente

Agentes Comunitários de Saúde e Agentes de Combate a Endemias, que integram o programa federal Saúde com Agente, receberam no dia 01 de Fevereiro de 2024 seus novos uniformes. Cada kit foi composto por colete, chapéu e bolsa.



Sobre o Programa - O "Saúde com Agente" é uma iniciativa destinada à formação técnica dos Agentes Comunitários de Saúde (ACSs) e dos Agentes de Combate às Endemias (ACEs), que atuam em todo o território nacional.

Pindamonhangaba decreta situação de emergência e alerta epidemiológico contra dengue

A Prefeitura de Pindamonhangaba decretou no dia 06 de Fevereiro situação de emergência e alerta epidemiológico no município devido ao elevado número de notificações dos serviços de saúde para quadros clínicos de dengue.



Pindamonhangaba lança Projeto de Atendimento Odontológico Inclusivo

A Secretaria da Mulher, Família e Direitos Humanos, junto com a Secretaria de Saúde e a Santa Casa, lançou no dia 13 de Março de 2024 um projeto de atendimento odontológico especializado, focado especialmente em pessoas com deficiência. A cerimônia de lançamento ocorreu no auditório da Secretaria de Saúde, onde foram explicadas as diretrizes e o funcionamento do projeto no município. O objetivo é facilitar o acesso ao tratamento odontológico para esse público, evitando deslocamentos para outras cidades.



Inauguração da UBS PARQUE DAS NAÇÕES no dia 17 de Abril de 2024

A Unidade Básica de Saúde recebeu como patrono “Marçal Sebastião Alcides” e atenderá os moradores dos bairros: Socorro, Alto Cardoso, Parque das Nações e Maria Áurea.

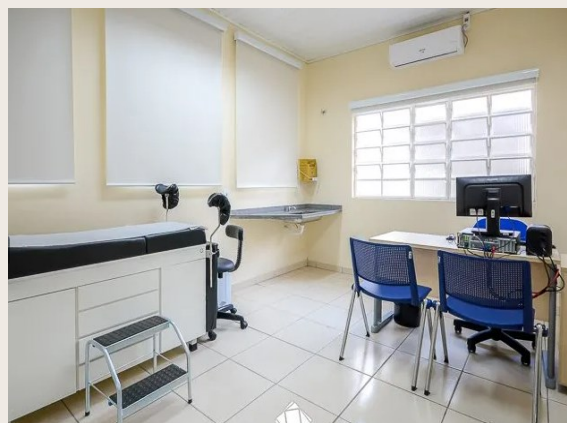
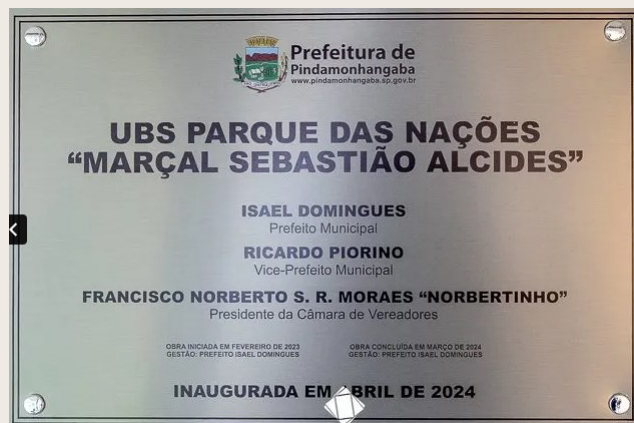

Novo Contrato - Atendimento Psicológico na Atenção Básica

Em 18 de abril de 2024 teve início no município de Pindamonhangaba a prestação de serviços ofertadas através de processo licitatório de contrato com a empresa especializada “Anjos da Vida” para complementar as ações e serviços de Saúde Mental com ênfase na Atenção Básica e Fisioterapia no âmbito de rede municipal de consultas de psicologia pelo período de 12 (doze) meses, podendo ser prorrogado nos termos da lei até o limite de 60 (sessenta) meses. O funcionamento do serviço deu-se com a equipe mínima formada pelos profissionais abaixo descritos, necessários à manutenção de todos os serviços propostos:

Equipe do novo contrato de atendimento Psicológico
16 Psicólogos 20h
01 Auxiliar Administrativo 40h
01 Psicólogo coordenador 40h

A distribuição dos profissionais se dará de acordo com a necessidade de atendimento e disponibilidade de local direcionado pela secretaria de saúde por meio da gestão de saúde mental do município, podendo ser designados para as unidades de atenção básica em saúde, fisioterapia ou serviços de saúde mental.

Considerando que o município utiliza o sistema de regulação SISREG, os pacientes que serão contemplados com atendimento psicológico na Atenção Básica devem obrigatoriamente ser encaminhados pelo médico ou outro profissional de saúde do município e serem inseridos no SISREG por meio da unidade de referência do paciente na atenção básica e deve constar no encaminhamento a devida classificação para que seja feito o processo de triagem dos mesmos e início da psicoterapia.

A contratação do serviço especializado tem a finalidade de atender as demandas geradas pelas Unidades de Saúde do Município de Pindamonhangaba, dentro dos protocolos de acesso e clínicos definidos pela Regulação Médica Municipal, respeitando as diretrizes determinadas pelo Sistema Único de Saúde – SUS.



1º RDQA 2024

Obrigada!

