

IDENTIFICAÇÃO E LOCALIZAÇÃO

Município: Pindamonhangaba **Nome da área:** PIN/001 **Setor de Risco:** PIN/001/001/INU/R2/V1
Endereço: Avenida Castro Alves **Bairro:** Vila Prado
Condições de acesso: Livre para ambulância, ônibus e caminhões **Data:** 03/05/2022
Equipe: Leonardo Dias, Mario Rubens **Latitude:** 7463145 **Longitude:** 454094 **Sirgas 2000/UTM 23S**
Município fronteira: Pindamonhangaba 100%

CARACTERÍSTICAS DA ÁREA EM ANÁLISE

HIDROGRAFIA E HIDROLOGIA

CLIMA

Bacia hidrográfica: Paraíba do Sul **Área da microbacia (km²):** 1.468,76 **Pluviosid. média anual (mm):** 1400
Sub-compartimento Hidráulico: **Vazão média do rio (m/s²):** 0,02 **Temperat. média anual (°C):** 20
Região do Paraíba do Sul B **Perfil da vertente:** Côncava **Excedente hídrico anual (mm):** 500
Sub-bacia: Bacia Prioritária 06 **Posição da sub-bacia em relação ao sub-compartimento:** Média

PAISAGEM

Estágio de ocupação: Consolidado (>80%) **Tipo de cobertura da terra:** Solo exposto Outra:
Composição granulométrica do solo: Mata Mata Ciliar Área impermeabilizada
Areia argilosa Árvores Área desmatada Bananeiras
Classificação do solo: Pouco compacto / Mole Arbustiva Rasteira Cultivo
Pedologia: Área Urbana **Geologia:** Formação Pindamonhangaba

CARACTERÍSTICAS DO SETOR EM ANÁLISE

CARACTERÍSTICAS DO PROCESSO

HISTÓRICO DE EVENTOS DE
INUNDAÇÃO

Tipo de processo: Inundação **Nível da inundação (m):** 1,5 Erosão **Tipo de processo erosivo:** Erosão laminar
 Enchente **Nível da enchente (m):** Solapamento Boçorocas
 Alagamento **Nível da alagamento (m):** Assoreamento Sulcos
 Enxurrada **Nível da enxurrada (m):** Não identificado Ravinas

Data dos Eventos:
2002
Nível de recorrência:
Mais de 2 ocorrências

Foram realizadas intervenções para mitigação? Sim

De acordo com os relatos dos moradores as intervenções: Mitigaram grande parte do processo

CARACTERÍSTICAS DA DRENAGEM ASSOCIADA

Tipo de Canal: Natural Retificado **Geometria do canal:** **Presença de:**
 Canalizado aberto Canalizado fechado **Alt. do talude marginal (m):** 4 Mata ciliar
 Margem com solo exposto Margem com vegetação **Larg. do canal (m):** 20 Lixo e entulho
 Margem impermeabilizada Via Pavimentada **Alt. da lâmina d'água (m):** 1 Não informado
 Via não pavimentada **Inclin. do talude marginal (m):** 40
Dist. do elemento em risco ao topo do talude marginal (m): 50 **Larg. da lâmina d'água (m):** 10
Curv. do canal: Pouco curvo (>0 a 60°)
Morf. do canal: Curvilíneo

Obs.:

INTERVENÇÕES NO CANAL

Barragem Travessia Captação d'água
 Piscinão Canalização aberta Dique
 Ponte Canalização fechada Não existe intervenção
Descrição: Alteamento da margem esquerda do canal

CARACTERÍSTICAS DA OCUPAÇÃO

Densidade de ocupação: Alta (> 70%)

INFRAESTRUTURA E SANEAMENTO

Tipo Construtivo (%):

Alvenaria: 100 Outros: 0

Madeira: 0

Padrão Alta - edificações exclusivamente com

Constru- alvenaria e com estruturação (inclusive
tivo: vigas e laje)

Área (m²): 50269,03

Obs:

Abastecimento de água:

Água encanada
 Poço/Cisterna/Cacimba
 Mina d'água
 Caminhão pipa
 Outro:

Destino do esgoto:

Coleta de
esgoto/encanado
 Fossa séptica
 Fossa rudimentar
 Esgoto a céu aberto
 Lançamento irregular
em corpo hídrico
 Outro:

Sistema de Coleta de Lixo

Lixo Coletado
 Lixo Queimado
 Lixo Enterrado
 Coleta não observada

ANÁLISE DE RISCO

Grau de risco: R2 - Risco Médio

Vulnerabilidade: VO2 (Médio a bom padrão construtivo)

Periculosidade: PI1 (Alta possibilidade de impacto)

Processo Hidrológico: PH2 (alta energia cinética)

Moradias:

Há moradias em risco? Sim

Nº de moradias: 60

Nº de moradores: 204

Vias de acesso (%):

Pavimentadas: 100

Não pavimentadas: 0



Setor mapeado
PIN/001/001/INU/R2/V1

0 37,5 75 m
Datum: Sirgas 2000

1:2.500

● Identificação fotográfica	Grau de Risco para Inundação e Enxurrada
~ Curvas de nível (5m)	/// R2 - Risco Médio
☒ Área mapeada	Grau de Vulnerabilidade para Inundação e Enxurrada
	▭ V1 - Baixa

DOCUMENTAÇÃO FOTOGRÁFICA:



Foto: 1651579970116.jpg ID: 11
Visão geral da drenagem



Foto: 1651579523855.jpg ID: 12
Visão geral da área



Foto: 1651580577352.jpg ID: 13
Limite da área atingida pelo processo



Foto: 1651582230669.jpg ID: 14
Visão geral da área

RECOMENDAÇÕES DE MEDIDAS ESTRUTURAIS E NÃO ESTRUTURAIS:

- Proteção superficial das margens (intervenções de pequeno porte; gabião, manta, impermeabilização asfáltica, solo-cimento, argamassa, tela ou outros métodos)
- Controle da drenagem superficial e erosão do solo (melhoria na infiltração, disciplinamento das águas, estabilização de taludes)
- Intervenções no canal para redução da vazão (recomposição do canal ou modificações na forma e trajeto; exige estudos hidrológicos e projetos específicos)
- Intervenções no canal para aumento da vazão (como redução da rugosidade do leito; ou drenagem, ou alteração de estruturas, demanda estudos hidrológicos e projetos específicos)
- Construção de piscinões (reservatórios de amortização) e/ou parques lineares e áreas de lazer (áreas de acumulação local)
- Proteção superficial das margens (recuperação e proteção vegetal)
- Implantação de Plano Preventivo de Defesa Civil e Planos de Contingência
- Implementação de sistema de previsão e alerta de cheias
- Serviço de limpeza e recuperação
- Construção de diques e polders
- Outra:

IDENTIFICAÇÃO E LOCALIZAÇÃO

Município: Pindamonhangaba **Nome da área:** PIN/002 **Setor de Risco:** PIN/002/001/INU/R1/V1
Endereço: Avenida Nossa Senhora Perpétua do Socorro **Bairro:** Socorro
Condições de acesso: Livre para ambulância, ônibus e caminhões **Data:** 02/05/2022
Equipe: Leonardo Dias, Mario Rubens **Latitude:** 7462811 **Longitude:** 451645 **Sirgas 2000/UTM 23S**
Município fronteira: Pindamonhangaba 100%

CARACTERÍSTICAS DA ÁREA EM ANÁLISE
HIDROGRAFIA E HIDROLOGIA
CLIMA

Bacia hidrográfica: Paraíba do Sul **Área da microbacia (km²):** 1.468,76 **Pluviosid. média anual (mm):** 1400
Sub-compartimento Hidráulico: Região do Paraíba do Sul B **Vazão média do rio (m/s²):** 0,01 **Temperat. média anual (°C):** 20
Sub-bacia: Bacia Prioritária 06 **Perfil da vertente:** Côncava **Excedente hídrico anual (mm):** 500
Posição da sub-bacia em relação ao sub-compartimento: Média

PAISAGEM

Estágio de ocupação: Em consolidação (30-80%) **Tipo de cobertura da terra:** Solo exposto Outra:
Composição granulométrica do solo: Mata Mata Ciliar Área impermeabilizada
 Areia siltosa Árvores Área desmatada Bananeiras
Classificação do solo: Medianamente compactado / Médio Arbustiva Rasteira Cultivo
Pedologia: Área Urbana **Geologia:** Formação Pindamonhangaba

CARACTERÍSTICAS DO SETOR EM ANÁLISE
CARACTERÍSTICAS DO PROCESSO
HISTÓRICO DE EVENTOS DE INUNDAÇÃO

Tipo de processo: Inundação **Nível da inundação (m):** 1 Erosão Erosão laminar
 Enchente **Nível da enchente (m):** Solapamento Boçorocas
 Alagamento **Nível da alagamento (m):** Assoreamento Sulcos
 Enxurrada **Nível da enxurrada (m):** Não identificado Ravinas

Data dos Eventos:
2022
Nível de recorrência:
Mais de 2 ocorrências

Foram realizadas intervenções para mitigação? Não

De acordo com os relatos dos moradores as intervenções:

CARACTERÍSTICAS DA DRENAGEM ASSOCIADA

Tipo de Canal: Natural Retificado **Geometria do canal:** **Presença de:**
 Canalizado aberto Canalizado fechado **Alt. do talude marginal (m):** 4 Mata ciliar
 Margem com solo exposto Margem com vegetação **Larg. do canal (m):** 8 Lixo e entulho
 Margem impermeabilizada Via Pavimentada **Alt. da lâmina d'água (m):** 0,5 Não informado
 Via não pavimentada **Inclin. do talude marginal (m):** 70
Larg. da lâmina d'água (m): 1,5
Dist. do elemento em risco ao topo do talude marginal (m): 10 **Curv. do canal:** Pouco curvo (>0 a 60°)
Morf. do canal: Curvilíneo

Obs.:

INTERVENÇÕES NO CANAL

Barragem Travessia Captação d'água
 Piscinão Canalização aberta Dique
 Ponte Canalização fechada Não existe intervenção

Descrição:

CARACTERÍSTICAS DA OCUPAÇÃO

Densidade de ocupação: Baixa (< 30%)

INFRAESTRUTURA E SANEAMENTO

Tipo Construtivo (%):
 Alvenaria: 100 Outros: 0
 Madeira: 0
Padrão Alta - edificações exclusivamente com alvenaria e com estruturação (inclusive vigas e laje)
Construtivo:
Área (m²): 8714,63
Obs:

Abastecimento de água: Água encanada Poço/Cisterna/Cacimba Mina d'água Caminhão pipa Outro:
Destino do esgoto: Coleta de esgoto/encanado Fossa séptica Fossa rudimentar Esgoto a céu aberto Lançamento irregular em corpo hídrico Outro:
Sistema de Coleta de Lixo: Lixo Coletado Lixo Queimado Lixo Enterrado Coleta não observada

ANÁLISE DE RISCO

Grau de risco: R1 - Risco Baixo **Moradias:** Há moradias em risco? Sim **Vias de acesso (%):** Pavimentadas: 50
Vulnerabilidade: VO2 (Médio a bom padrão construtivo) **Nº de moradias:** 4 **Não pavimentadas:** 50
Periculosidade: PI2 (Baixa possibilidade de impacto) **Nº de moradores:** 14
Processo Hidrológico: PH2 (alta energia cinética)



Setor mapeado
PIN/002/001/INU/R1/V1

1:1.500

Datum: Sirgas 2000

● Identificação fotográfica	Grau de Risco para Inundação e Enxurrada
~ Curvas de nível (5m)	/// R1 - Risco Baixo
⊞ Área mapeada	Grau de Vulnerabilidade para Inundação e Enxurrada
	▭ V1 - Baixa

DOCUMENTAÇÃO FOTOGRÁFICA:



Foto: 1651502262016.jpg ID: 11
Imóveis afetados pelo processo, Detalhe para marca de água



Foto: 1651502475247.jpg ID: 12
Visão geral da área, Imóveis afetados pelo processo



Foto: 1651502713957.jpg ID: 13
Visão geral da drenagem, Detalhe do canal



Foto: 1651502821578.jpg ID: 14
Visão geral da área, Limite da área atingida pelo processo

RECOMENDAÇÕES DE MEDIDAS ESTRUTURAIS E NÃO ESTRUTURAIS:

- Proteção superficial das margens (intervenções de pequeno porte; gabião, manta, impermeabilização asfáltica, solo-cimento, argamassa, tela ou outros métodos)
- Controle da drenagem superficial e erosão do solo (melhoria na infiltração, disciplinamento das águas, estabilização de taludes)
- Intervenções no canal para redução da vazão (recomposição do canal ou modificações na forma e trajeto; exige estudos hidrológicos e projetos específicos)
- Intervenções no canal para aumento da vazão (como redução da rugosidade do leito; ou drenagem, ou alteração de estruturas, demanda estudos hidrológicos e projetos específicos)
- Construção de piscinões (reservatórios de amortização) e/ou parques lineares e áreas de lazer (áreas de acumulação local)
- Proteção superficial das margens (recuperação e proteção vegetal)
- Implantação de Plano Preventivo de Defesa Civil e Planos de Contingência
- Implementação de sistema de previsão e alerta de cheias
- Serviço de limpeza e recuperação
- Construção de diques e polders
- Outra:

IDENTIFICAÇÃO E LOCALIZAÇÃO

Município: Pindamonhangaba **Nome da área:** PIN/003 **Setor de Risco:** PIN/003/001/INU/R1/V1
Endereço: Rua Professor Vicente Punzi **Bairro:** Jardim Padre Rodolfo
Condições de acesso: Livre para ambulância, ônibus e caminhões **Data:** 04/05/2022
Equipe: Leonardo Dias, Mario Rubens **Latitude:** 7465012 **Longitude:** 463254 **Sirgas 2000/UTM 23S**
Município fronteira: Pindamonhangaba 100%

CARACTERÍSTICAS DA ÁREA EM ANÁLISE
HIDROGRAFIA E HIDROLOGIA

Bacia hidrográfica: Paraíba do Sul **Área da microbacia (km²):** 1.468,76 **Pluviosid. média anual (mm):** 1400
Sub-compartimento Hidráulico: Região do Paraíba do Sul B **Vazão média do rio (m/s²):** **Temperat. média anual (°C):** 20
Sub-bacia: Bacia Prioritária 06 **Perfil da vertente:** Retilínea **Excedente hídrico anual (mm):** 500
Posição da sub-bacia em relação ao sub-compartimento: Média

CLIMA
PAISAGEM

Estágio de ocupação: Em consolidação (30-80%) **Tipo de cobertura da terra:** Solo exposto Outra:
 Mata Mata Ciliar Área impermeabilizada
Composição granulométrica do solo: Árvores Área desmatada Bananeiras
 Areia argilosa Arbustiva Rasteira Cultivo
Classificação do solo: Pouco compacto / Mole
Pedologia: Área Urbana **Geologia:** Formação Pindamonhangaba

CARACTERÍSTICAS DO SETOR EM ANÁLISE
CARACTERÍSTICAS DO PROCESSO

Tipo de processo: Inundação **Nível da inundação (m):** 0,6 **Processos associados:** Erosão Erosão laminar **HISTÓRICO DE EVENTOS DE INUNDAÇÃO**
 Enchente **Nível da enchente (m):** Solapamento Boçorocas **Data dos Eventos:** 2010
 Alagamento **Nível da alagamento (m):** Assoreamento Sulcos **Nível de recorrência:** Mais de 2 ocorrências
 Enxurrada **Nível da enxurrada (m):** Não identificado Ravinas

Foram realizadas intervenções para mitigação? Sim

De acordo com os relatos dos moradores as intervenções: Mitigaram pequena parte do processo

CARACTERÍSTICAS DA DRENAGEM ASSOCIADA

Tipo de Canal: Natural Retificado **Geometria do canal:** **Presença de:**
 Canalizado aberto Canalizado fechado **Alt. do talude marginal (m):** 3 Mata ciliar
 Margem com solo exposto Margem com vegetação **Larg. do canal (m):** 5 Lixo e entulho
 Margem impermeabilizada Via Pavimentada **Alt. da lâmina d'água (m):** 0,5 Não informado
 Via não pavimentada **Inclin. do talude marginal (m):** 60 **Larg. da lâmina d'água (m):** 1,5
Dist. do elemento em risco ao topo do talude marginal (m): 300 **Curv. do canal:** Curvo (60° a 120°)
Morf. do canal: Curvilíneo

Obs.:

INTERVENÇÕES NO CANAL

Barragem Travessia Captação d'água
 Piscinão Canalização aberta Dique
 Ponte Canalização fechada Não existe intervenção

Descrição:

CARACTERÍSTICAS DA OCUPAÇÃO

Densidade de ocupação: Alta (> 70%) **INFRAESTRUTURA E SANEAMENTO**
Tipo Construtivo (%): **Abastecimento de água:** Água encanada **Destino do esgoto:** Coleta de esgoto/encanado **Sistema de Coleta de Lixo:** Lixo Coletado
 Alvenaria: 100 Outros: 0 Poço/Cisterna/Cacimba Fossa séptica Lixo Queimado
 Madeira: 0 Mina d'água Fossa rudimentar Lixo Enterrado
Padrão: Alta - edificações exclusivamente com alvenaria e com estruturação (inclusive construtivo: vigas e laje) Caminhão pipa Esgoto a céu aberto Coleta não observada
 Outro: Lançamento irregular em corpo hídrico
Área (m²): 14842,21 Outro:
Obs:

ANÁLISE DE RISCO

Grau de risco: R1 - Risco Baixo **Moradias:** Há moradias em risco? Sim **Vias de acesso (%):** Pavimentadas: 100
Vulnerabilidade: VO2 (Médio a bom padrão construtivo) **Nº de moradias:** 32 **Não pavimentadas:** 0
Periculosidade: PI2 (Baixa possibilidade de impacto) **Nº de moradores:** 109
Processo Hidrológico: PH1 (Enchente e inundação lenta)



Setor mapeado
PIN/003/001/INU/R1/V1

0 30 60 m
 Datum: Sirgas 2000

1:2.000

● Identificação fotográfica

~ Curvas de nível (5m)

☒ Área mapeada

Grau de Risco para Inundação e Enxurrada
 R1 - Risco Baixo

Grau de Vulnerabilidade para Inundação e Enxurrada
 V1 - Baixa

DOCUMENTAÇÃO FOTOGRÁFICA:



Foto: 1651692313458.jpg ID: 11

Visão geral da área, Limite da área atingida pelo processo, Imóveis afetados pelo processo



Foto: 1651692329815.jpg ID: 12

Visão geral da área, Limite da área atingida pelo processo, Imóveis afetados pelo processo



Foto: 1651692390147.jpg ID: 13

Visão geral da área, Visão geral da drenagem, Limite da área atingida pelo processo, Imóveis afetados pelo processo, detalhe para intervenções no canal



Foto: 1651692439890.jpg ID: 14

Visão geral da área, Limite da área atingida pelo processo

RECOMENDAÇÕES DE MEDIDAS ESTRUTURAIS E NÃO ESTRUTURAIS:

- Proteção superficial das margens (intervenções de pequeno porte; gabião, manta, impermeabilização asfáltica, solo-cimento, argamassa, tela ou outros métodos)
- Controle da drenagem superficial e erosão do solo (melhoria na infiltração, disciplinamento das águas, estabilização de taludes)
- Intervenções no canal para redução da vazão (recomposição do canal ou modificações na forma e trajeto; exige estudos hidrológicos e projetos específicos)
- Intervenções no canal para aumento da vazão (como redução da rugosidade do leito; ou drenagem, ou alteração de estruturas, demanda estudos hidrológicos e projetos específicos)
- Construção de piscinões (reservatórios de amortização) e/ou parques lineares e áreas de lazer (áreas de acumulação local)
- Proteção superficial das margens (recuperação e proteção vegetal)
- Implantação de Plano Preventivo de Defesa Civil e Planos de Contingência
- Implementação de sistema de previsão e alerta de cheias
- Serviço de limpeza e recuperação
- Construção de diques e polders
- Outra:

IDENTIFICAÇÃO E LOCALIZAÇÃO

Município: Pindamonhangaba

Equipe: Leonardo Dias, Mario Rubens

Latitude: 7465696

Longitude: 451692

Setor de Risco: PIN/004/001/DES/

Data: 03/05/2022

Datum: Sirgas 2000/UTM 23S

MOTIVO DA DESCARACTERIZAÇÃO DA ÁREA EM ANÁLISE

- | | |
|--|---|
| <input type="checkbox"/> Segurança Pública | <input checked="" type="checkbox"/> Descaracterização Hidrológica |
| <input type="checkbox"/> Acesso não autorizado | <input type="checkbox"/> Descaracterização Geológica |
| <input type="checkbox"/> Outro: | |

Observação: A área indicada não apresenta risco mediante processos hidrológicos, uma vez que nela foram construídos diques e instalado um sistema de bombeamento.



Área
PIN/004/001/DES/

0 30 60 m
Datum: Sirgas 2000

1:2.000

~ Curvas de nível (5m)

--- Áreas descaracterizadas

IDENTIFICAÇÃO E LOCALIZAÇÃO

Município: Pindamonhangaba **Nome da área:** PIN/005 **Setor de Risco:** PIN/005/001/INU/R1/V1
Endereço: Rua José Francisco da Cruz **Bairro:** Feital
Condições de acesso: Livre para ambulância, ônibus e caminhões **Data:** 04/05/2022
Equipe: Leonardo Dias, Mario Rubens **Latitude:** 7463274 **Longitude:** 459328 **Sirgas 2000/UTM 23S**
Município fronteira: Pindamonhangaba 100%

CARACTERÍSTICAS DA ÁREA EM ANÁLISE
HIDROGRAFIA E HIDROLOGIA
CLIMA

Bacia hidrográfica: Paraíba do Sul **Área da microbacia (km²):** 1.468,76 **Pluviosid. média anual (mm):** 1400
Sub-compartimento Hidráulico: Região do Paraíba do Sul B **Vazão média do rio (m/s²):** 0,01 **Temperat. média anual (°C):** 20
Sub-bacia: Bacia Prioritária 06 **Perfil da vertente:** Retilínea **Excedente hídrico anual (mm):** 500
Posição da sub-bacia em relação ao sub-compartimento: Média

PAISAGEM

Estágio de ocupação: Em consolidação (30-80%) **Tipo de cobertura da terra:** Solo exposto Outra:
 Mata Mata Ciliar Área impermeabilizada
Composição granulométrica do solo: Árvores Área desmatada Bananeiras
 Areia argilosa Arbustiva Rasteira Cultivo
Classificação do solo: Pouco compacto / Mole
Pedologia: Área Urbana **Geologia:** Formação Pindamonhangaba

CARACTERÍSTICAS DO SETOR EM ANÁLISE
CARACTERÍSTICAS DO PROCESSO
HISTÓRICO DE EVENTOS DE INUNDAÇÃO

Tipo de processo: Inundação **Nível da inundação (m):** 0,5 **Processos associados:** Erosão Erosão laminar
 Enchente **Nível da enchente (m):** Solapamento Boçorocas
 Alagamento **Nível da alagamento (m):** Assoreamento Sulcos
 Enxurrada **Nível da enxurrada (m):** Não identificado Ravinas

Data dos Eventos:
2010
Nível de recorrência:
Mais de 2 ocorrências

Foram realizadas intervenções para mitigação? Não

De acordo com os relatos dos moradores as intervenções:

CARACTERÍSTICAS DA DRENAGEM ASSOCIADA

Tipo de Canal: Natural Retificado **Geometria do canal:** **Presença de:**
 Canalizado aberto Canalizado fechado **Alt. do talude marginal (m):** 3 Mata ciliar
 Margem com solo exposto Margem com vegetação **Larg. do canal (m):** 20 Lixo e entulho
 Margem impermeabilizada Via Pavimentada **Alt. da lâmina d'água (m):** 3 Não informado
 Via não pavimentada **Inclin. do talude marginal (m):** 60
Larg. da lâmina d'água (m): 20
Dist. do elemento em risco ao topo do talude marginal (m): 10 **Curv. do canal:** Pouco curvo (>0 a 60°)
Morf. do canal: Curvilíneo

Obs.:

INTERVENÇÕES NO CANAL

Barragem Travessia Captação d'água
 Piscinão Canalização aberta Dique
 Ponte Canalização fechada Não existe intervenção

Descrição:

CARACTERÍSTICAS DA OCUPAÇÃO

Densidade de ocupação: Média (30 - 70%)

INFRAESTRUTURA E SANEAMENTO

Tipo Construtivo (%):
 Alvenaria: 100 Outros: 0
 Madeira: 0
Padrão Alta - edificações exclusivamente com alvenaria e com estruturação (inclusive vigas e laje)
Construtivo:
Área (m²): 12070,94
Obs:

Abastecimento de água: Água encanada Poço/Cisterna/Cacimba Mina d'água Caminhão pipa Outro:
Destino do esgoto: Coleta de esgoto/encanado Fossa séptica Fossa rudimentar Esgoto a céu aberto Lançamento irregular em corpo hídrico Outro:
Sistema de Coleta de Lixo: Lixo Coletado Lixo Queimado Lixo Enterrado Coleta não observada

ANÁLISE DE RISCO

Grau de risco: R1 - Risco Baixo **Moradias:** Há moradias em risco? Sim **Vias de acesso (%):** Pavimentadas: 100
Vulnerabilidade: VO2 (Médio a bom padrão construtivo) **Nº de moradias:** 15 **Não pavimentadas:** 0
Periculosidade: PI2 (Baixa possibilidade de impacto) **Nº de moradores:** 51
Processo Hidrológico: PH1 (Enchente e inundação lenta)



Sector mapeado
PIN/005/001/INU/R1/V1

0 30 60 m
Datum: Sirgas 2000

1:2.000

- Identificação fotográfica
- Curvas de nível (5m)
- Área mapeada

Grau de Risco para Inundação e Enxurrada

- R1 - Risco Baixo

Grau de Vulnerabilidade para Inundação e Enxurrada

- V1 - Baixa

DOCUMENTAÇÃO FOTOGRÁFICA:



Foto: 1651693879571.jpg ID: 11

Visão geral da drenagem, Detalhe do canal



Foto: 1651693927088.jpg ID: 12

Visão geral da área, Limite da área atingida pelo processo, Imóveis afetados pelo processo



Foto: 1651694377913.jpg ID: 13

Visão geral da área, Imóveis afetados pelo processo

RECOMENDAÇÕES DE MEDIDAS ESTRUTURAIS E NÃO ESTRUTURAIS:

- Proteção superficial das margens (intervenções de pequeno porte; gabião, manta, impermeabilização asfáltica, solo-cimento, argamassa, tela ou outros métodos)
- Controle da drenagem superficial e erosão do solo (melhoria na infiltração, disciplinamento das águas, estabilização de taludes)
- Intervenções no canal para redução da vazão (recomposição do canal ou modificações na forma e trajeto; exige estudos hidrológicos e projetos específicos)
- Intervenções no canal para aumento da vazão (como redução da rugosidade do leito; ou drenagem, ou alteração de estruturas, demanda estudos hidrológicos e projetos específicos)
- Construção de piscinões (reservatórios de amortização) e/ou parques lineares e áreas de lazer (áreas de acumulação local)
- Proteção superficial das margens (recuperação e proteção vegetal)
- Implantação de Plano Preventivo de Defesa Civil e Planos de Contingência
- Implementação de sistema de previsão e alerta de cheias
- Serviço de limpeza e recuperação
- Construção de diques e polders
- Outra:

IDENTIFICAÇÃO E LOCALIZAÇÃO

Município: Pindamonhangaba

Equipe: Leonardo Dias, Mario Rubens

Latitude: 7465649

Longitude: 461768

Setor de Risco: PIN/006/001/DES/

Data: 04/05/2022

Datum: Sirgas 2000/UTM 23S

MOTIVO DA DESCARACTERIZAÇÃO DA ÁREA EM ANÁLISE

- | | |
|--|---|
| <input type="checkbox"/> Segurança Pública | <input checked="" type="checkbox"/> Descaracterização Hidrológica |
| <input type="checkbox"/> Acesso não autorizado | <input type="checkbox"/> Descaracterização Geológica |
| <input type="checkbox"/> Outro: | |

Observação: A área indicada não apresenta riscos para processos de inundação, uma vez que as moradias encontram-se a cerca de 20 metros do canal, estando fora do alcance da água.

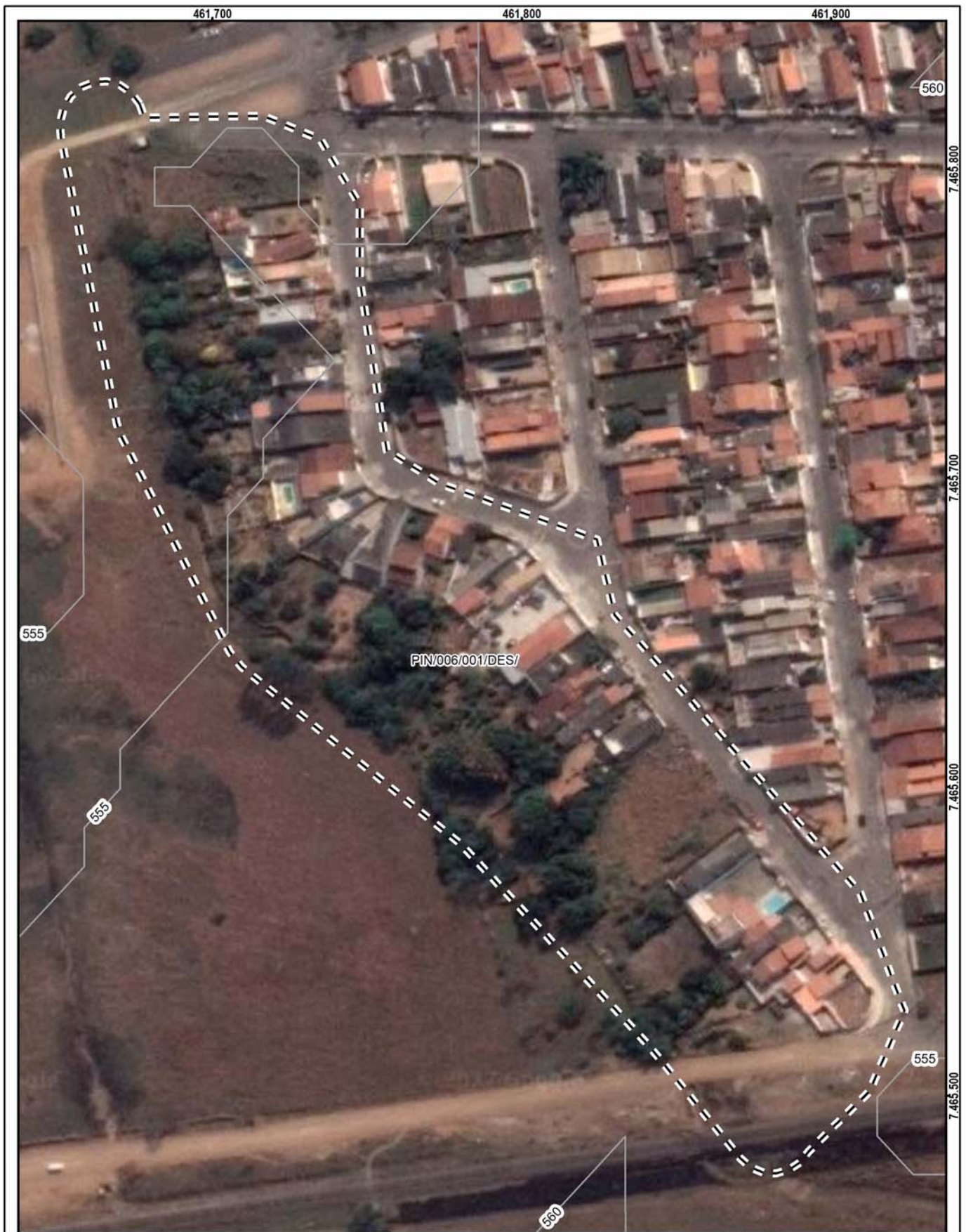

Área
PIN/006/001/DES

1:1.500



- Curvas de nível (5m)
- Áreas descaracterizadas

IDENTIFICAÇÃO E LOCALIZAÇÃO

Município: Pindamonhangaba **Nome da área:** PIN/007 **Setor de Risco:** PIN/007/001/INU/R1/V1
Endereço: Rua Inácio Batista **Bairro:** Residencial Mantiqueira
Condições de acesso: Livre para ambulância, ônibus e caminhões **Data:** 05/05/2022
Equipe: Leonardo Dias, Mario Rubens **Latitude:** 7469546 **Longitude:** 462274 **Sirgas 2000/UTM 23S**
Município fronteira: Pindamonhangaba 100%

CARACTERÍSTICAS DA ÁREA EM ANÁLISE

HIDROGRAFIA E HIDROLOGIA

CLIMA

Bacia hidrográfica: Paraíba do Sul **Área da microbacia (km²):** 1.468,76 **Pluviosid. média anual (mm):** 1450
Sub-compartimento Hidráulico: **Vazão média do rio (m/s²):** 0,01 **Temperat. média anual (°C):** 20
Região do Paraíba do Sul B **Perfil da vertente:** Retilínea **Excedente hídrico anual (mm):** 500
Sub-bacia: Bacia Prioritária 06 **Posição da sub-bacia em relação ao sub-compartimento:** Média

PAISAGEM

Estágio de ocupação: Consolidado (>80%) **Tipo de cobertura da terra:** Solo exposto Outra:
Composição granulométrica do solo: Mata Mata Ciliar Área impermeabilizada
Areia argilosa Árvores Área desmatada Bananeiras
Classificação do solo: Pouco compacto / Mole Arbustiva Rasteira Cultivo
Pedologia: Área Urbana **Geologia:** Unidade de Depósitos aluvionares

CARACTERÍSTICAS DO SETOR EM ANÁLISE

CARACTERÍSTICAS DO PROCESSO

HISTÓRICO DE EVENTOS DE
INUNDAÇÃO

Tipo de processo: Inundação **Nível da inundação (m):** 0,3 Erosão **Tipo de processo erosivo:** Erosão laminar
 Enchente **Nível da enchente (m):** Solapamento Boçorocas
 Alagamento **Nível da alagamento (m):** Assoreamento Sulcos
 Enxurrada **Nível da enxurrada (m):** Não identificado Ravinas

Data dos Eventos:

2022

Nível de recorrência:

Mais de 2 ocorrências

Foram realizadas intervenções para mitigação? Não

De acordo com os relatos dos moradores as intervenções:

CARACTERÍSTICAS DA DRENAGEM ASSOCIADA

Tipo de Canal: Natural Retificado **Geometria do canal:** **Presença de:**
 Canalizado aberto Canalizado fechado **Alt. do talude marginal (m):** 3 Mata ciliar
 Margem com solo exposto Margem com vegetação **Larg. do canal (m):** 10 Lixo e entulho
 Margem impermeabilizada Via Pavimentada **Alt. da lâmina d'água (m):** 0,5 Não informado
 Via não pavimentada **Inclin. do talude marginal (m):** 70
Larg. da lâmina d'água (m): 5
Dist. do elemento em risco ao topo do talude marginal (m): 30 **Curv. do canal:** Pouco curvo (>0 a 60°)
Morf. do canal: Curvilíneo

Obs.:

INTERVENÇÕES NO CANAL

Barragem Travessia Captação d'água
 Piscinão Canalização aberta Dique
 Ponte Canalização fechada Não existe intervenção

Descrição:

CARACTERÍSTICAS DA OCUPAÇÃO

Densidade de ocupação: Alta (> 70%)

INFRAESTRUTURA E SANEAMENTO

Tipo Construtivo (%):

Alvenaria: 100 Outros: 0

Madeira: 0

Padrão Alta - edificações exclusivamente com

Constru- alvenaria e com estruturação (inclusive
tivo: vigas e laje)

Área (m²): 3177,12

Obs:

Abastecimento de água:

Água encanada
 Poço/Cisterna/Cacimba
 Mina d'água
 Caminhão pipa
 Outro:

Destino do esgoto:

Coleta de
esgoto/encanado
 Fossa séptica
 Fossa rudimentar
 Esgoto a céu aberto
 Lançamento irregular
em corpo hídrico
 Outro:

Sistema de Coleta de Lixo

Lixo Coletado
 Lixo Queimado
 Lixo Enterrado
 Coleta não observada

ANÁLISE DE RISCO

Grau de risco: R1 - Risco Baixo

Vulnerabilidade: VO2 (Médio a bom padrão construtivo)

Periculosidade: PI2 (Baixa possibilidade de impacto)

Processo Hidrológico: PH2 (alta energia cinética)

Moradias:

Há moradias em risco? Sim

Nº de moradias: 5

Nº de moradores: 17

Vias de acesso (%):

Pavimentadas: 100

Não pavimentadas: 0



<p>1:1.000</p>	<p>Setor mapeado PIN/007/001/INU/R1/V1</p> <p>0 15 30 m</p> <p>Datum: Sirgas 2000</p>	<p>● Identificação fotográfica</p> <p>~ Curvas de nível (5m)</p> <p>📍 Área mapeada</p>	<p>Grau de Risco para Inundação e Enxurrada</p> <p> R1 - Risco Baixo</p>
			<p>Grau de Vulnerabilidade para Inundação e Enxurrada</p> <p> V1 - Baixa</p>

DOCUMENTAÇÃO FOTOGRÁFICA:



Foto: 1651763364100.jpg ID: 11

Visão geral da área



Foto: 1651763418951.jpg ID: 12

Limite da área atingida pelo processo

RECOMENDAÇÕES DE MEDIDAS ESTRUTURAIS E NÃO ESTRUTURAIS:

- Proteção superficial das margens (intervenções de pequeno porte; gabião, manta, impermeabilização asfáltica, solo-cimento, argamassa, tela ou outros métodos)
- Controle da drenagem superficial e erosão do solo (melhoria na infiltração, disciplinamento das águas, estabilização de taludes)
- Intervenções no canal para redução da vazão (recomposição do canal ou modificações na forma e trajeto; exige estudos hidrológicos e projetos específicos)
- Intervenções no canal para aumento da vazão (como redução da rugosidade do leito; ou drenagem, ou alteração de estruturas, demanda estudos hidrológicos e projetos específicos)
- Construção de piscinões (reservatórios de amortização) e/ou parques lineares e áreas de lazer (áreas de acumulação local)
- Proteção superficial das margens (recuperação e proteção vegetal)
- Implantação de Plano Preventivo de Defesa Civil e Planos de Contingência
- Implementação de sistema de previsão e alerta de cheias
- Serviço de limpeza e recuperação
- Construção de diques e polders
- Outra:

IDENTIFICAÇÃO E LOCALIZAÇÃO

Município: Pindamonhangaba **Nome da área:** PIN/008 **Setor de Risco:** PIN/008/001/INU/R1/V1
Endereço: Estrada Kanegae **Bairro:** Bom Sucesso
Condições de acesso: Com veículos de tipo 1.0 **Data:** 09/05/2022
Equipe: Leonardo Dias, Mario Rubens **Latitude:** 7467106 **Longitude:** 443265 **Sirgas 2000/UTM 23S**
Município fronteira: Pindamonhangaba 95.03%, Tremem

CARACTERÍSTICAS DA ÁREA EM ANÁLISE

HIDROGRAFIA E HIDROLOGIA

CLIMA

Bacia hidrográfica: Paraíba do Sul **Área da microbacia (km²):** 165,64 **Pluviosid. média anual (mm):** 1500
Sub-compartimento Hidráulico: **Vazão média do rio (m/s²):** 0,10 **Temperat. média anual (°C):** 20
Região do Paraíba do Sul B **Perfil da vertente:** Côncava **Excedente hídrico anual (mm):** 550
Sub-bacia: Rio Piracuama **Posição da sub-bacia em relação ao sub-compartimento:** Média

PAISAGEM

Estágio de ocupação: Rarefeito (<30%) **Tipo de cobertura da terra:** Solo exposto Outra:
Composição granulométrica do solo: Mata Mata Ciliar Área impermeabilizada
Areia siltosa Árvores Área desmatada Bananeiras
Classificação do solo: Pouco compacto / Mole Arbustiva Rasteira Cultivo
Pedologia: Latossolos **Geologia:** Formação Tremembé

CARACTERÍSTICAS DO SETOR EM ANÁLISE

CARACTERÍSTICAS DO PROCESSO

HISTÓRICO DE EVENTOS DE
INUNDAÇÃO

Tipo de processo: Inundação **Nível da inundação (m):** 1 Erosão **Tipo de processo erosivo:** Erosão laminar
 Enchente **Nível da enchente (m):** Solapamento Boçorocas
 Alagamento **Nível da alagamento (m):** Assoreamento Sulcos
 Enxurrada **Nível da enxurrada (m):** Não identificado Ravinas

Data dos Eventos:
2021
Nível de recorrência:
Mais de 2 ocorrências

Foram realizadas intervenções para mitigação? Não

De acordo com os relatos dos moradores as intervenções:

CARACTERÍSTICAS DA DRENAGEM ASSOCIADA

Tipo de Canal: Natural Retificado **Geometria do canal:** **Presença de:**
 Canalizado aberto Canalizado fechado **Alt. do talude marginal (m):** 3 Mata ciliar
 Margem com solo exposto Margem com vegetação **Larg. do canal (m):** 20 Lixo e entulho
 Margem impermeabilizada Via Pavimentada **Alt. da lâmina d'água (m):** 0,5 Não informado
 Via não pavimentada **Inclin. do talude marginal (m):** 70
Dist. do elemento em risco ao topo do talude marginal (m): 15 **Curv. do canal:** Curvo (60° a 120°) **Larg. da lâmina d'água (m):** 15
Morf. do canal: Curvilíneo

Obs.:

INTERVENÇÕES NO CANAL

Barragem Travessia Captação d'água
 Piscinão Canalização aberta Dique
 Ponte Canalização fechada Não existe intervenção

Descrição:

CARACTERÍSTICAS DA OCUPAÇÃO

Densidade de ocupação: Baixa (< 30%)

INFRAESTRUTURA E SANEAMENTO

Tipo Construtivo (%):
Alvenaria: 100 Outros: 0
Madeira: 0
Padrão Alta - edificações exclusivamente com
Constru- alvenaria e com estruturação (inclusive
tivo: vigas e laje)
Área (m²): 44937,65
Obs:

Abastecimento de água: Água encanada **Destino do esgoto:** Coleta de esgoto/encanado **Sistema de Coleta de Lixo**
 Poço/Cisterna/Cacimba Fossa séptica Lixo Coletado
 Mina d'água Fossa rudimentar Lixo Queimado
 Caminhão pipa Esgoto a céu aberto Lixo Enterrado
 Outro: Lançamento irregular em corpo hídrico Coleta não observada
 Outro:

ANÁLISE DE RISCO

Grau de risco: R1 - Risco Baixo **Moradias:** **Vias de acesso (%):**
Vulnerabilidade: VO2 (Médio a bom padrão construtivo) **Há moradias em risco?** Sim **Pavimentadas:** 0
Periculosidade: PI2 (Baixa possibilidade de impacto) **Nº de moradias:** 4 **Não pavimentadas:** 100
Processo Hidrológico: PH2 (alta energia cinética) **Nº de moradores:** 14

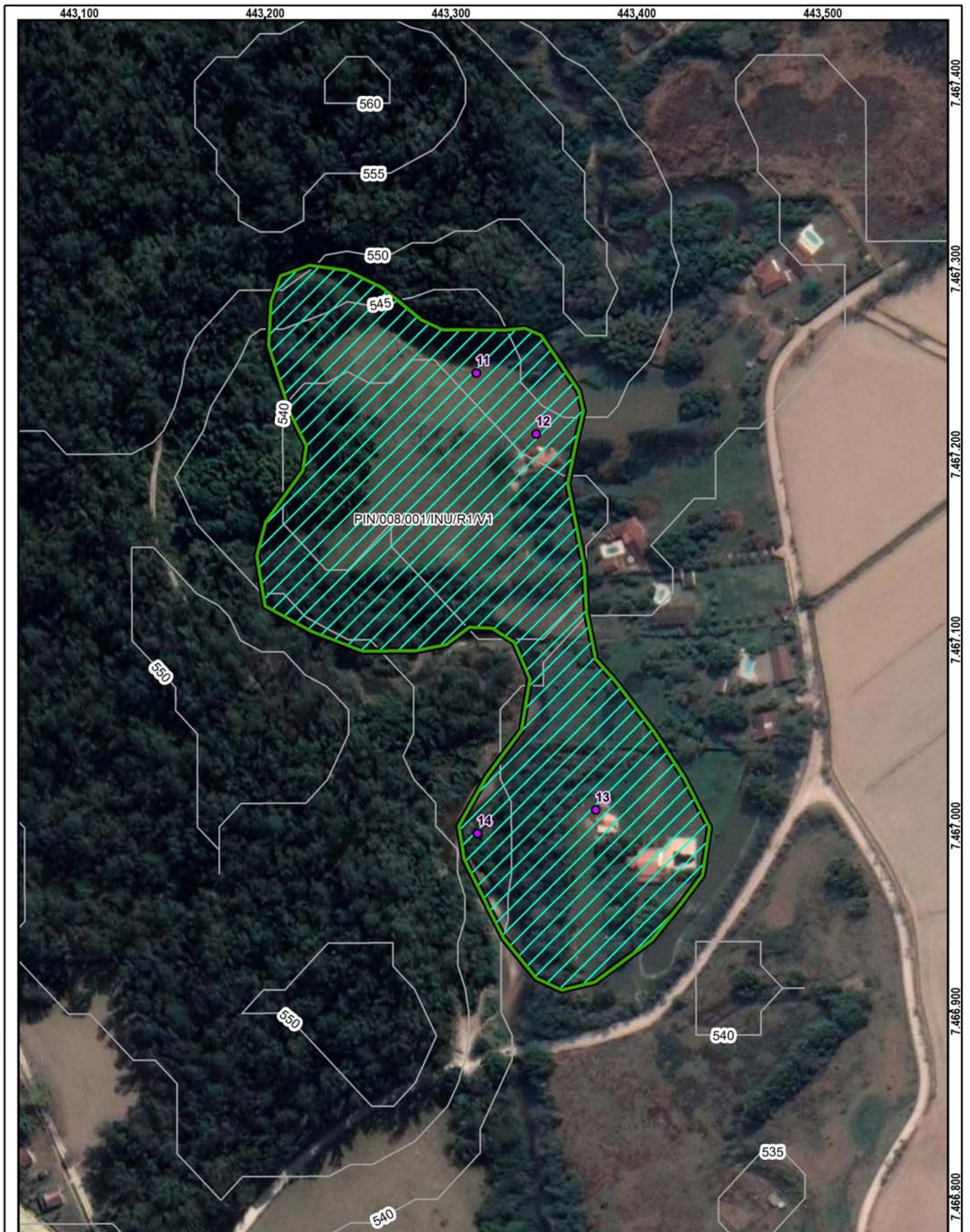

Setor mapeado
PIN/008/001/INU/R1/V1

0 37,5 75 m
Datum: Sirgas 2000

1:2.500

- Identificação fotográfica
- Curvas de nível (5m)
- Área mapeada

Grau de Risco para Inundação e Enxurrada

R1 - Risco Baixo

Grau de Vulnerabilidade para Inundação e Enxurrada

V1 - Baixa

DOCUMENTAÇÃO FOTOGRÁFICA:



Foto: 1652099859932.jpg ID: 11

Visão geral da drenagem, Detalhe do canal



Foto: 1652099768520.jpg ID: 12

Visão geral da área, Imóveis afetados pelo processo



Foto: 1652100820038.jpg ID: 13

Imóveis afetados pelo processo, Detalhe para marca de água



Foto: 1652101051685.jpg ID: 14

Visão geral da drenagem, Detalhe do canal

RECOMENDAÇÕES DE MEDIDAS ESTRUTURAIS E NÃO ESTRUTURAIS:

- Proteção superficial das margens (intervenções de pequeno porte; gabião, manta, impermeabilização asfáltica, solo-cimento, argamassa, tela ou outros métodos)
- Controle da drenagem superficial e erosão do solo (melhoria na infiltração, disciplinamento das águas, estabilização de taludes)
- Intervenções no canal para redução da vazão (recomposição do canal ou modificações na forma e trajeto; exige estudos hidrológicos e projetos específicos)
- Intervenções no canal para aumento da vazão (como redução da rugosidade do leito; ou drenagem, ou alteração de estruturas, demanda estudos hidrológicos e projetos específicos)
- Construção de piscinões (reservatórios de amortização) e/ou parques lineares e áreas de lazer (áreas de acumulação local)
- Proteção superficial das margens (recuperação e proteção vegetal)
- Implantação de Plano Preventivo de Defesa Civil e Planos de Contingência
- Implementação de sistema de previsão e alerta de cheias
- Serviço de limpeza e recuperação
- Construção de diques e polders
- Outra:

IDENTIFICAÇÃO E LOCALIZAÇÃO

Município: Pindamonhangaba **Nome da área:** PIN/008 **Setor de Risco:** PIN/008/002/INU/R1/V1
Endereço: Estrada Tereza Pinto dos Santos **Bairro:** Bom Sucesso
Condições de acesso: Com veículos de tipo 1.0 **Data:** 09/05/2022
Equipe: Leonardo Dias, Mario Rubens **Latitude:** 7467692 **Longitude:** 442894 **Sirgas 2000/UTM 23S**
Município fronteira: Pindamonhangaba 100%

CARACTERÍSTICAS DA ÁREA EM ANÁLISE
HIDROGRAFIA E HIDROLOGIA

Bacia hidrográfica: Paraíba do Sul **Área da microbacia (km²):** 165,64 **Pluviosid. média anual (mm):** 1500
Sub-compartimento Hidráulico: Região do Paraíba do Sul B **Vazão média do rio (m/s²):** 0,08 **Temperat. média anual (°C):** 20
Sub-bacia: Rio Piracuama **Perfil da vertente:** Retilínea **Excedente hídrico anual (mm):** 550
Posição da sub-bacia em relação ao sub-compartimento: Média

CLIMA
PAISAGEM

Estágio de ocupação: Em consolidação (30-80%) **Tipo de cobertura da terra:** Solo exposto Outra:
 Mata Mata Ciliar Área impermeabilizada
 Árvores Área desmatada Bananeiras
 Arbustiva Rasteira Cultivo
Composição granulométrica do solo:
 Areia siltosa
Classificação do solo: Pouco compacto / Mole
Pedologia: Latossolos **Geologia:** Formação Resende

CARACTERÍSTICAS DO SETOR EM ANÁLISE
CARACTERÍSTICAS DO PROCESSO

Tipo de processo:
 Inundação **Nível da inundação (m):** 0,5 Erosão Erosão laminar
 Enchente **Nível da enchente (m):** Solapamento Boçorocas
 Alagamento **Nível da alagamento (m):** Assoreamento Sulcos
 Enxurrada **Nível da enxurrada (m):** Não identificado Ravinas

HISTÓRICO DE EVENTOS DE INUNDAÇÃO

Data dos Eventos:
2019
Nível de recorrência:
Mais de 2 ocorrências

Foram realizadas intervenções para mitigação? Não

De acordo com os relatos dos moradores as intervenções:

CARACTERÍSTICAS DA DRENAGEM ASSOCIADA

Tipo de Canal:
 Natural Retificado
 Canalizado aberto Canalizado fechado
 Margem com solo exposto Margem com vegetação
 Margem impermeabilizada Via Pavimentada
 Via não pavimentada
Geometria do canal:
 Alt. do talude marginal (m): 2,5
 Larg. do canal (m): 20
 Alt. da lâmina d'água (m): 1
 Incl. do talude marginal (m): 30
 Larg. da lâmina d'água (m): 7
Presença de:
 Mata ciliar
 Lixo e entulho
 Não informado
Dist. do elemento em risco ao topo do talude marginal (m): 30 **Curv. do canal:** Curvo (60° a 120°)
Morf. do canal: Curvilíneo

Obs.:

INTERVENÇÕES NO CANAL

Barragem Travessia Captação d'água
 Piscinão Canalização aberta Dique
 Ponte Canalização fechada Não existe intervenção

Descrição:

CARACTERÍSTICAS DA OCUPAÇÃO

Densidade de ocupação: Baixa (< 30%)

Tipo Construtivo (%):

Alvenaria: 100 Outros: 0

Madeira: 0

Padrão Alta - edificações exclusivamente com

Constru- alvenaria e com estruturação (inclusive
tivo: vigas e laje)

Área (m²): 11911,53

Obs:

INFRAESTRUTURA E SANEAMENTO

Abastecimento de água:

Água encanada
 Poço/Cisterna/Cacimba
 Mina d'água
 Caminhão pipa
 Outro:

Destino do esgoto:

Coleta de esgoto/encanado
 Fossa séptica
 Fossa rudimentar
 Esgoto a céu aberto
 Lançamento irregular em corpo hídrico
 Outro:

Sistema de Coleta de Lixo

Lixo Coletado
 Lixo Queimado
 Lixo Enterrado
 Coleta não observada

ANÁLISE DE RISCO

Grau de risco: R1 - Risco Baixo

Vulnerabilidade: VO2 (Médio a bom padrão construtivo)

Periculosidade: PI2 (Baixa possibilidade de impacto)

Processo Hidrológico: PH2 (alta energia cinética)

Moradias:

Há moradias em risco? Sim

Nº de moradias: 6

Nº de moradores: 20

Vias de acesso (%):

Pavimentadas: 0

Não pavimentadas: 100



Setor mapeado
PIN/008/002/INU/R1/V1

0 20 40 m
Datum: Sirgas 2000

1:1.500

● Identificação fotográfica

~ Curvas de nível (5m)

☒ Área mapeada

Grau de Risco para Inundação e Enxurrada

▨ R1 - Risco Baixo

Grau de Vulnerabilidade para Inundação e Enxurrada

▭ V1 - Baixa

DOCUMENTAÇÃO FOTOGRÁFICA:



Foto: 1652103789071.jpg ID: 21
Imóveis afetados pelo processo, Detalhe para marca de água



Foto: 1652103948197.jpg ID: 22
Visão geral da drenagem, Detalhe do canal



Foto: 1652104312127.jpg ID: 23
Visão geral da área, Limite da área atingida pelo processo, Imóveis afetados pelo processo



Foto: 1652104370268.jpg ID: 24
Limite da área atingida pelo processo, Imóveis afetados pelo processo, Detalhe para marca de água

RECOMENDAÇÕES DE MEDIDAS ESTRUTURAIS E NÃO ESTRUTURAIS:

- Proteção superficial das margens (intervenções de pequeno porte; gabião, manta, impermeabilização asfáltica, solo-cimento, argamassa, tela ou outros métodos)
- Controle da drenagem superficial e erosão do solo (melhoria na infiltração, disciplinamento das águas, estabilização de taludes)
- Intervenções no canal para redução da vazão (recomposição do canal ou modificações na forma e trajeto; exige estudos hidrológicos e projetos específicos)
- Intervenções no canal para aumento da vazão (como redução da rugosidade do leito; ou drenagem, ou alteração de estruturas, demanda estudos hidrológicos e projetos específicos)
- Construção de piscinões (reservatórios de amortização) e/ou parques lineares e áreas de lazer (áreas de acumulação local)
- Proteção superficial das margens (recuperação e proteção vegetal)
- Implantação de Plano Preventivo de Defesa Civil e Planos de Contingência
- Implementação de sistema de previsão e alerta de cheias
- Serviço de limpeza e recuperação
- Construção de diques e polders
- Outra:

IDENTIFICAÇÃO E LOCALIZAÇÃO

Município: Pindamonhangaba

Equipe: Leonardo Dias, Mario Rubens

Latitude: 7469174

Longitude: 460683

Setor de Risco: PIN/009/001/DES/

Data: 05/05/2022

Datum: Sirgas 2000/UTM 23S

MOTIVO DA DESCARACTERIZAÇÃO DA ÁREA EM ANÁLISE

- | | |
|--|---|
| <input type="checkbox"/> Segurança Pública | <input checked="" type="checkbox"/> Descaracterização Hidrológica |
| <input type="checkbox"/> Acesso não autorizado | <input type="checkbox"/> Descaracterização Geológica |
| <input type="checkbox"/> Outro: | |

Observação: A cerca de 10 anos a área indicada apresentava processos de inundação devido à presença do Rio Paraíba do Sul. Contudo, as moradias afetadas foram demolidas e a área afetada foi aterrada.

Além disso, com o tempo o rio se distanciou da área. Atualmente, não há ocorrência de processos de inundação que afetem as moradias existentes.



1:3.000

Área
PIN/009/001/DES
0 45 90 m
Datum: Sirgas 2000

~ Curvas de nível (5m)
- - - Áreas descaracterizadas

IDENTIFICAÇÃO E LOCALIZAÇÃO

Município: Pindamonhangaba **Nome da área:** PIN/010 **Setor de Risco:** PIN/010/001/INU/R3/V1
Endereço: Rua Maria Aparecida Pereira dos Santos **Bairro:** Jardim Carlota
Condições de acesso: Livre para ambulância, ônibus e caminhões **Data:** 05/05/2022
Equipe: Leonardo Dias, Mario Rubens **Latitude:** 7467579 **Longitude:** 462118 **Sirgas 2000/UTM 23S**
Município fronteira: Pindamonhangaba 100%

CARACTERÍSTICAS DA ÁREA EM ANÁLISE

HIDROGRAFIA E HIDROLOGIA

CLIMA

Bacia hidrográfica: Paraíba do Sul **Área da microbacia (km²):** 1.468,76 **Pluviosid. média anual (mm):** 1400
Sub-compartimento Hidráulico: **Vazão média do rio (m/s²):** 0,01 **Temperat. média anual (°C):** 20
Região do Paraíba do Sul B **Perfil da vertente:** Retilínea **Excedente hídrico anual (mm):** 500
Sub-bacia: Bacia Prioritária 06 **Posição da sub-bacia em relação ao sub-compartimento:** Média

PAISAGEM

Estágio de ocupação: Consolidado (>80%) **Tipo de cobertura da terra:** Solo exposto Outra:
Composição granulométrica do solo: Mata Mata Ciliar Área impermeabilizada
Areia argilosa Árvores Área desmatada Bananeiras
Classificação do solo: Pouco compacto / Mole Arbustiva Rasteira Cultivo
Pedologia: Área Urbana **Geologia:** Formação Pindamonhangaba

CARACTERÍSTICAS DO SETOR EM ANÁLISE

CARACTERÍSTICAS DO PROCESSO

HISTÓRICO DE EVENTOS DE
INUNDAÇÃO

Tipo de processo: Inundação **Nível da inundação (m):** 0,8 Erosão Erosão laminar
 Enchente **Nível da enchente (m):** Solapamento Boçorocas
 Alagamento **Nível da alagamento (m):** Assoreamento Sulcos
 Enxurrada **Nível da enxurrada (m):** Não identificado Ravinas

Data dos Eventos:
2010
Nível de recorrência:
1 ocorrência

Foram realizadas intervenções para mitigação? Sim

De acordo com os relatos dos moradores as intervenções: Mitigaram por completo

CARACTERÍSTICAS DA DRENAGEM ASSOCIADA

Tipo de Canal: Natural Retificado **Geometria do canal:** **Presença de:**
 Canalizado aberto Canalizado fechado **Alt. do talude marginal (m):** 4 Mata ciliar
 Margem com solo exposto Margem com vegetação **Larg. do canal (m):** 10 Lixo e entulho
 Margem impermeabilizada Via Pavimentada **Alt. da lâmina d'água (m):** 0,5 Não informado
 Via não pavimentada **Inclin. do talude marginal (m):** 70
Larg. da lâmina d'água (m): 5
Dist. do elemento em risco ao topo do talude marginal (m): 5 **Curv. do canal:** Pouco curvo (>0 a 60°)
Morf. do canal: Curvilíneo

Obs.:

INTERVENÇÕES NO CANAL

Barragem Travessia Captação d'água
 Piscinão Canalização aberta Dique
 Ponte Canalização fechada Não existe intervenção

Descrição:

CARACTERÍSTICAS DA OCUPAÇÃO

Densidade de ocupação: Alta (> 70%)

INFRAESTRUTURA E SANEAMENTO

Tipo Construtivo (%):
Alvenaria: 100 Outros: 0
Madeira: 0
Padrão Alta - edificações exclusivamente com
Constru- alvenaria e com estruturação (inclusive
tivo: vigas e laje)
Área (m²): 5303,94
Obs:

Abastecimento de água: Água encanada Poço/Cisterna/Cacimba Mina d'água Caminhão pipa Outro:
Destino do esgoto: Coleta de esgoto/encanado Fossa séptica Fossa rudimentar Esgoto a céu aberto Lançamento irregular em corpo hídrico Outro:
Sistema de Coleta de Lixo Lixo Coletado Lixo Queimado Lixo Enterrado Coleta não observada

ANÁLISE DE RISCO

Grau de risco: R3 - Risco Alto **Moradias:** Há moradias em risco? Sim **Vias de acesso (%):** Pavimentadas: 100
Vulnerabilidade: VO1 (Baixo padrão construtivo) **Nº de moradias:** 15 **Não pavimentadas:** 0
Periculosidade: PI1 (Alta possibilidade de impacto) **Nº de moradores:** 51
Processo Hidrológico: PH2 (alta energia cinética)

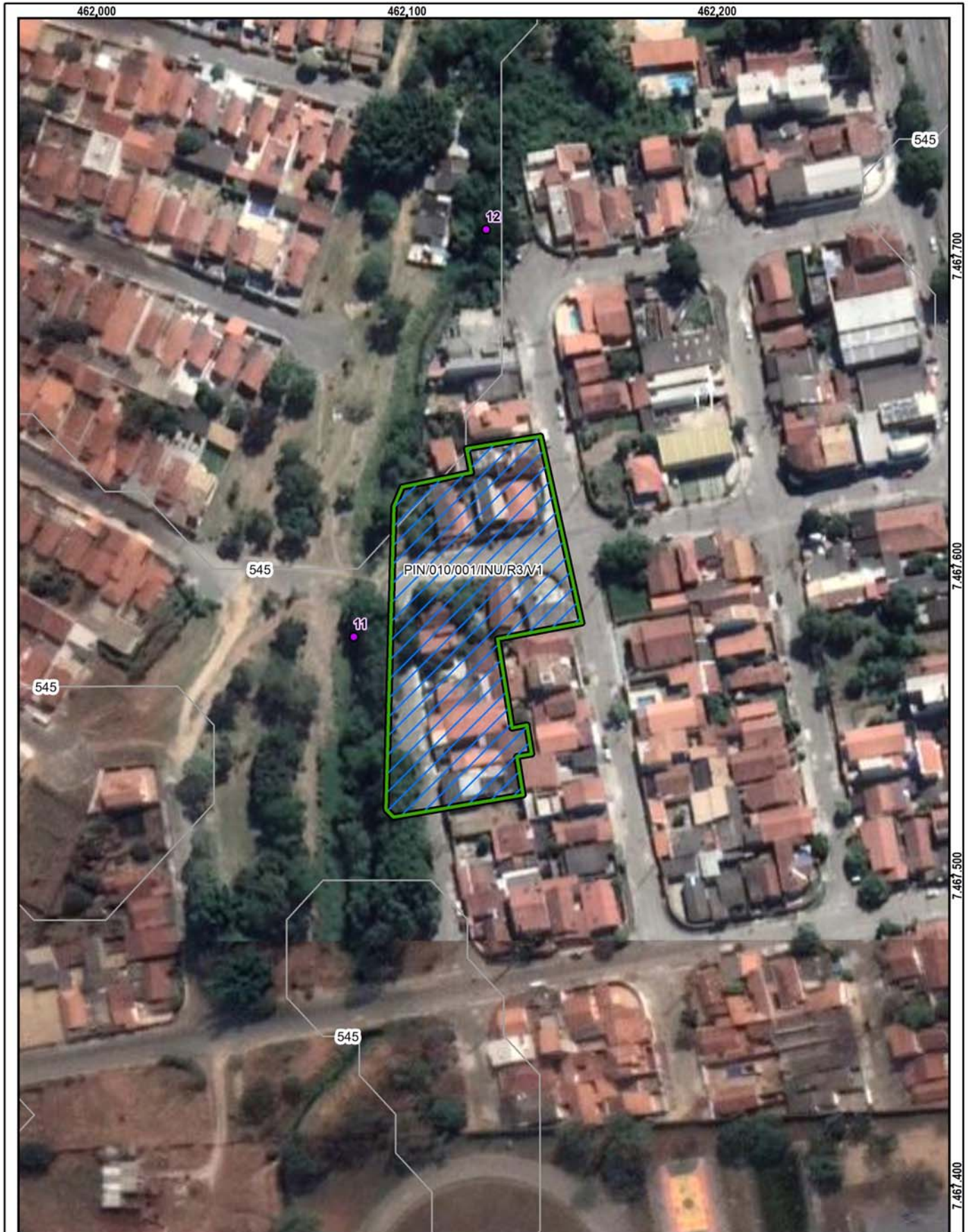

<p>1:1.500</p>	<p>Setor mapeado PIN/010/001/INU/R3/V1</p> <p>0 20 40 m Datum: Sirgas 2000</p>	<p>● Identificação fotográfica</p> <p>~ Curvas de nível (5m)</p> <p>☒ Área mapeada</p>	<p>Grau de Risco para Inundação e Enxurrada</p> <p>/// R3 - Risco Alto</p> <p>Grau de Vulnerabilidade para Inundação e Enxurrada</p> <p>☒ V1 - Baixa</p>
----------------	---	--	--

DOCUMENTAÇÃO FOTOGRÁFICA:



Foto: 1651752339951.jpg ID: 11
Visão geral da drenagem



Foto: 1651753632447.jpg ID: 12
Detalhe do canal

RECOMENDAÇÕES DE MEDIDAS ESTRUTURAIS E NÃO ESTRUTURAIS:

- Proteção superficial das margens (intervenções de pequeno porte; gabião, manta, impermeabilização asfáltica, solo-cimento, argamassa, tela ou outros métodos)
- Controle da drenagem superficial e erosão do solo (melhoria na infiltração, disciplinamento das águas, estabilização de taludes)
- Intervenções no canal para redução da vazão (recomposição do canal ou modificações na forma e trajeto; exige estudos hidrológicos e projetos específicos)
- Intervenções no canal para aumento da vazão (como redução da rugosidade do leito; ou drenagem, ou alteração de estruturas, demanda estudos hidrológicos e projetos específicos)
- Construção de piscinões (reservatórios de amortização) e/ou parques lineares e áreas de lazer (áreas de acumulação local)
- Proteção superficial das margens (recuperação e proteção vegetal)
- Implantação de Plano Preventivo de Defesa Civil e Planos de Contingência
- Implementação de sistema de previsão e alerta de cheias
- Serviço de limpeza e recuperação
- Construção de diques e polders
- Outra:

IDENTIFICAÇÃO E LOCALIZAÇÃO

Município: Pindamonhangaba **Nome da área:** PIN/010 **Setor de Risco:** PIN/010/002/INU/R1/V1
Endereço: Rua Paulo Carvalho **Bairro:** Conjunto Habitacional Terra dos Ipês I
Condições de acesso: Livre para ambulância, ônibus e caminhões **Data:** 05/05/2022
Equipe: Leonardo Dias, Mario Rubens **Latitude:** 7467915 **Longitude:** 462136 **Sirgas 2000/UTM 23S**
Município fronteira: Pindamonhangaba 100%

CARACTERÍSTICAS DA ÁREA EM ANÁLISE

HIDROGRAFIA E HIDROLOGIA

Bacia hidrográfica: Paraíba do Sul **Área da microbacia (km²):** 1.468,76 **Pluviosid. média anual (mm):** 1400
Sub-compartimento Hidráulico: **Vazão média do rio (m/s²):** 0,01 **Temperat. média anual (°C):** 20
Região do Paraíba do Sul B **Perfil da vertente:** Retilínea **Excedente hídrico anual (mm):** 500
Sub-bacia: Bacia Prioritária 06 **Posição da sub-bacia em relação ao sub-compartimento:** Média

CLIMA

PAISAGEM

Estágio de ocupação: Consolidado (>80%) **Tipo de cobertura da terra:** Solo exposto Outra:
Composição granulométrica do solo: Mata Mata Ciliar Área impermeabilizada
Areia argilosa Árvores Área desmatada Bananeiras
Classificação do solo: Pouco compacto / Mole Arbustiva Rasteira Cultivo
Pedologia: Área Urbana **Geologia:** Formação Pindamonhangaba

CARACTERÍSTICAS DO SETOR EM ANÁLISE

CARACTERÍSTICAS DO PROCESSO

Tipo de processo: Inundação **Nível da inundação (m):** 0,5 Erosão **Tipos de processo erosivo:** Erosão laminar
 Enchente **Nível da enchente (m):** Solapamento Boçorocas
 Alagamento **Nível da alagamento (m):** Assoreamento Sulcos
 Enxurrada **Nível da enxurrada (m):** Não identificado Ravinas

HISTÓRICO DE EVENTOS DE
INUNDAÇÃO

Data dos Eventos:
2010
Nível de recorrência:
1 ocorrência

Foram realizadas intervenções para mitigação? Sim

De acordo com os relatos dos moradores as intervenções: Mitigaram por completo

CARACTERÍSTICAS DA DRENAGEM ASSOCIADA

Tipo de Canal: Natural Retificado **Geometria do canal:** **Presença de:**
 Canalizado aberto Canalizado fechado **Alt. do talude marginal (m):** 3 Mata ciliar
 Margem com solo exposto Margem com vegetação **Larg. do canal (m):** 10 Lixo e entulho
 Margem impermeabilizada Via Pavimentada **Alt. da lâmina d'água (m):** 0,5 Não informado
 Via não pavimentada **Inclin. do talude marginal (m):** 40
Larg. da lâmina d'água (m): 5
Dist. do elemento em risco ao topo do talude marginal (m): 20 **Curv. do canal:** Pouco curvo (>0 a 60°)
Morf. do canal: Curvilíneo

Obs.:

INTERVENÇÕES NO CANAL

Barragem Travessia Captação d'água
 Piscinão Canalização aberta Dique
 Ponte Canalização fechada Não existe intervenção

Descrição:

CARACTERÍSTICAS DA OCUPAÇÃO

Densidade de ocupação: Média (30 - 70%)

Tipo Construtivo (%):

Alvenaria: 100 Outros: 0

Madeira: 0

Padrão Alta - edificações exclusivamente com

Constru- alvenaria e com estruturação (inclusive
tivo: vigas e laje)

Área (m²): 17066,35

Obs:

INFRAESTRUTURA E SANEAMENTO

Abastecimento de água:

Água encanada
 Poço/Cisterna/Cacimba
 Mina d'água
 Caminhão pipa
 Outro:

Destino do esgoto:

Coleta de esgoto/encanado
 Fossa séptica
 Fossa rudimentar
 Esgoto a céu aberto
 Lançamento irregular em corpo hídrico
 Outro:

Sistema de Coleta de Lixo

Lixo Coletado
 Lixo Queimado
 Lixo Enterrado
 Coleta não observada

ANÁLISE DE RISCO

Grau de risco: R1 - Risco Baixo

Vulnerabilidade: VO2 (Médio a bom padrão construtivo)

Periculosidade: PI2 (Baixa possibilidade de impacto)

Processo Hidrológico: PH2 (alta energia cinética)

Moradias:

Há moradias em risco? Sim

Nº de moradias: 26

Nº de moradores: 88

Vias de acesso (%):

Pavimentadas: 100

Não pavimentadas: 0



Setor mapeado
PIN/010/002/INU/R1/V1

0 30 60 m
 Datum: Sirgas 2000

1:2.000

- Identificação fotográfica
- ~ Curvas de nível (5m)
- ☒ Área mapeada

Grau de Risco para Inundação e Enxurrada

/// R1 - Risco Baixo

Grau de Vulnerabilidade para Inundação e Enxurrada

☒ V1 - Baixa

DOCUMENTAÇÃO FOTOGRÁFICA:



Foto: 1651757260394.jpg

ID:

31

Visão geral da drenagem



Foto: 1651757312383.jpg

ID:

32

Visão geral da área



Foto: 1651758391814.jpg

ID:

33

Imóveis afetados pelo processo

RECOMENDAÇÕES DE MEDIDAS ESTRUTURAIS E NÃO ESTRUTURAIS:

- Proteção superficial das margens (intervenções de pequeno porte; gabião, manta, impermeabilização asfáltica, solo-cimento, argamassa, tela ou outros métodos)
- Controle da drenagem superficial e erosão do solo (melhoria na infiltração, disciplinamento das águas, estabilização de taludes)
- Intervenções no canal para redução da vazão (recomposição do canal ou modificações na forma e trajeto; exige estudos hidrológicos e projetos específicos)
- Intervenções no canal para aumento da vazão (como redução da rugosidade do leito; ou drenagem, ou alteração de estruturas, demanda estudos hidrológicos e projetos específicos)
- Construção de piscinões (reservatórios de amortização) e/ou parques lineares e áreas de lazer (áreas de acumulação local)
- Proteção superficial das margens (recuperação e proteção vegetal)
- Implantação de Plano Preventivo de Defesa Civil e Planos de Contingência
- Implementação de sistema de previsão e alerta de cheias
- Serviço de limpeza e recuperação
- Construção de diques e polders
- Outra:

IDENTIFICAÇÃO E LOCALIZAÇÃO

Município: Pindamonhangaba **Nome da área:** PIN/011 **Setor de Risco:** PIN/011/001/INU/R2/V2
Endereço: Rua Jairo Marcondes de Oliveira **Bairro:** Araretama
Condições de acesso: Livre para ambulância, ônibus e caminhões **Data:** 03/05/2022
Equipe: Leonardo Dias, Mario Rubens **Latitude:** 7462182 **Longitude:** 447492 **Sirgas 2000/UTM 23S**
Município fronteira: Pindamonhangaba 72.72%, Tremem

CARACTERÍSTICAS DA ÁREA EM ANÁLISE

HIDROGRAFIA E HIDROLOGIA

CLIMA

Bacia hidrográfica: Paraíba do Sul **Área da microbacia (km²):** 477,47 **Pluviosid. média anual (mm):** 1400
Sub-compartimento Hidráulico: **Vazão média do rio (m/s²):** 0,40 **Temperat. média anual (°C):** 20
Região do Paraíba do Sul B **Perfil da vertente:** Côncava **Excedente hídrico anual (mm):** 500
Sub-bacia: Rio Una **Posição da sub-bacia em relação ao sub-compartimento:** Média

PAISAGEM

Estágio de ocupação: Em consolidação (30-80%) **Tipo de cobertura da terra:** Solo exposto Outra:
Composição granulométrica do solo: Mata Mata Ciliar Área impermeabilizada
Areia argilosa Árvores Área desmatada Bananeiras
Classificação do solo: Pouco compacto / Mole Arbustiva Rasteira Cultivo
Pedologia: Área Urbana **Geologia:** Unidade de Depósitos aluvionares

CARACTERÍSTICAS DO SETOR EM ANÁLISE

CARACTERÍSTICAS DO PROCESSO

HISTÓRICO DE EVENTOS DE
INUNDAÇÃO

Tipo de processo: Inundação **Nível da inundação (m):** 0,5 Erosão Erosão laminar
 Enchente **Nível da enchente (m):** Solapamento Boçorocas
 Alagamento **Nível da alagamento (m):** Assoreamento Sulcos
 Enxurrada **Nível da enxurrada (m):** Não identificado Ravinas

Data dos Eventos:

2022

Nível de recorrência:

2 ocorrências

Foram realizadas intervenções para mitigação? Não

De acordo com os relatos dos moradores as intervenções:

CARACTERÍSTICAS DA DRENAGEM ASSOCIADA

Tipo de Canal: Natural Retificado **Geometria do canal:** **Presença de:**
 Canalizado aberto Canalizado fechado **Alt. do talude marginal (m):** 2 Mata ciliar
 Margem com solo exposto Margem com vegetação **Larg. do canal (m):** 15 Lixo e entulho
 Margem impermeabilizada Via Pavimentada **Alt. da lâmina d'água (m):** 1 Não informado
 Via não pavimentada **Inclin. do talude marginal (m):** 70
Dist. do elemento em risco ao topo do talude marginal (m): 1 **Larg. da lâmina d'água (m):** 10
Curv. do canal: Curvo (60° a 120°)
Morf. do canal: Curvilíneo

Obs.:

INTERVENÇÕES NO CANAL

Barragem Travessia Captação d'água
 Piscinão Canalização aberta Dique
 Ponte Canalização fechada Não existe intervenção

Descrição:

CARACTERÍSTICAS DA OCUPAÇÃO

Densidade de ocupação: Média (30 - 70%)

INFRAESTRUTURA E SANEAMENTO

Tipo Construtivo (%):
Alvenaria: 80 Outros: 0
Madeira: 20
Padrão Média - edificações com alvenaria mas
Constru- sem colunas, vigas e/ou laje
tivo:
Área (m²): 4970,29
Obs:

Abastecimento de água: Água encanada Poço/Cisterna/Cacimba Mina d'água Caminhão pipa Outro:
Destino do esgoto: Coleta de esgoto/encanado Fossa séptica Fossa rudimentar Esgoto a céu aberto Lançamento irregular em corpo hídrico Outro:
Sistema de Coleta de Lixo Lixo Coletado Lixo Queimado Lixo Enterrado Coleta não observada

ANÁLISE DE RISCO

Grau de risco: R2 - Risco Médio **Moradias:** **Vias de acesso (%):**
Vulnerabilidade: VO2 (Médio a bom padrão construtivo) **Há moradias em risco?** Sim **Pavimentadas:** 100
Periculosidade: PI1 (Alta possibilidade de impacto) **Nº de moradias:** 13 **Não pavimentadas:** 0
Processo Hidrológico: PH2 (alta energia cinética) **Nº de moradores:** 44



Setor mapeado
PIN/011/001/INU/R2/V2

1:1.500

Datum: Sirgas 2000

● Identificação fotográfica	Grau de Risco para Inundação e Enxurrada
~ Curvas de nível (5m)	/// R2 - Risco Médio
☒ Área mapeada	Grau de Vulnerabilidade para Inundação e Enxurrada
	☒ V2 - Moderada

DOCUMENTAÇÃO FOTOGRÁFICA:



Foto: 1651602806946.jpg ID: 11
Visão geral da drenagem



Foto: 1651602847206.jpg ID: 12
Visão geral da drenagem



Foto: 1651603606533.jpg ID: 13
Imóveis afetados pelo processo



Foto: 1651604004507.jpg ID: 14
Visão geral da drenagem

RECOMENDAÇÕES DE MEDIDAS ESTRUTURAIS E NÃO ESTRUTURAIS:

- Proteção superficial das margens (intervenções de pequeno porte; gabião, manta, impermeabilização asfáltica, solo-cimento, argamassa, tela ou outros métodos)
- Controle da drenagem superficial e erosão do solo (melhoria na infiltração, disciplinamento das águas, estabilização de taludes)
- Intervenções no canal para redução da vazão (recomposição do canal ou modificações na forma e trajeto; exige estudos hidrológicos e projetos específicos)
- Intervenções no canal para aumento da vazão (como redução da rugosidade do leito; ou drenagem, ou alteração de estruturas, demanda estudos hidrológicos e projetos específicos)
- Construção de piscinões (reservatórios de amortização) e/ou parques lineares e áreas de lazer (áreas de acumulação local)
- Proteção superficial das margens (recuperação e proteção vegetal)
- Implantação de Plano Preventivo de Defesa Civil e Planos de Contingência
- Implementação de sistema de previsão e alerta de cheias
- Serviço de limpeza e recuperação
- Construção de diques e polders
- Outra:

IDENTIFICAÇÃO E LOCALIZAÇÃO

Município: Pindamonhangaba **Nome da área:** PIN/012 **Setor de Risco:** PIN/012/001/INU/R2/V1
Endereço: Rua Moacyr Gonçalves de Araújo **Bairro:** Conjunto Residencial Araretama
Condições de acesso: Livre para ambulância, ônibus e caminhões **Data:** 03/05/2022
Equipe: Leonardo Dias, Mario Rubens **Latitude:** 7462914 **Longitude:** 448276 **Sirgas 2000/UTM 23S**
Município fronteira: Pindamonhangaba 100%

CARACTERÍSTICAS DA ÁREA EM ANÁLISE

HIDROGRAFIA E HIDROLOGIA

CLIMA

Bacia hidrográfica: Paraíba do Sul **Área da microbacia (km²):** 477,47 **Pluviosid. média anual (mm):** 1400
Sub-compartimento Hidráulico: **Vazão média do rio (m/s²):** 0,40 **Temperat. média anual (°C):** 20
Região do Paraíba do Sul B **Perfil da vertente:** Côncava **Excedente hídrico anual (mm):** 500
Sub-bacia: Rio Una **Posição da sub-bacia em relação ao sub-compartimento:** Média

PAISAGEM

Estágio de ocupação: Consolidado (>80%) **Tipo de cobertura da terra:** Solo exposto Outra:
Composição granulométrica do solo: Mata Mata Ciliar Área impermeabilizada
Areia argilosa Árvores Área desmatada Bananeiras
Classificação do solo: Pouco compacto / Mole Arbustiva Rasteira Cultivo
Pedologia: Área Urbana **Geologia:** Formação Pindamonhangaba

CARACTERÍSTICAS DO SETOR EM ANÁLISE

CARACTERÍSTICAS DO PROCESSO

HISTÓRICO DE EVENTOS DE
INUNDAÇÃO

Tipo de processo: Inundação **Nível da inundação (m):** 0,5 Erosão Erosão laminar
 Enchente **Nível da enchente (m):** Solapamento Boçorocas
 Alagamento **Nível da alagamento (m):** Assoreamento Sulcos
 Enxurrada **Nível da enxurrada (m):** Não identificado Ravinas

Data dos Eventos:

2020

Nível de recorrência:

1 ocorrência

Foram realizadas intervenções para mitigação? Sim

De acordo com os relatos dos moradores as intervenções: Não houve tempo suficiente para definir

CARACTERÍSTICAS DA DRENAGEM ASSOCIADA

Tipo de Canal: Natural Retificado **Geometria do canal:** **Presença de:**
 Canalizado aberto Canalizado fechado **Alt. do talude marginal (m):** 3 Mata ciliar
 Margem com solo exposto Margem com vegetação **Larg. do canal (m):** 10 Lixo e entulho
 Margem impermeabilizada Via Pavimentada **Alt. da lâmina d'água (m):** 0,6 Não informado
 Via não pavimentada **Inclin. do talude marginal (m):** 70
Dist. do elemento em risco ao topo do talude marginal (m): 1 **Curv. do canal:** Pouco curvo (>0 a 60°)
Morf. do canal: Curvilíneo

Obs.:

INTERVENÇÕES NO CANAL

Barragem Travessia Captação d'água
 Piscinão Canalização aberta Dique
 Ponte Canalização fechada Não existe intervenção

Descrição:

CARACTERÍSTICAS DA OCUPAÇÃO

Densidade de ocupação: Média (30 - 70%)

INFRAESTRUTURA E SANEAMENTO

Tipo Construtivo (%):
Alvenaria: 100 Outros: 0
Madeira: 0
Padrão Alta - edificações exclusivamente com
Constru- alvenaria e com estruturação (inclusive
tivo: vigas e laje)
Área (m²): 18360,54
Obs:

Abastecimento de água: Água encanada **Destino do esgoto:** Coleta de **Sistema de Coleta de Lixo**
 Poço/Cisterna/Cacimba **esgoto/encanado** Lixo Coletado
 Mina d'água Fossa séptica Lixo Queimado
 Caminhão pipa Fossa rudimentar Lixo Enterrado
 Outro: Esgoto a céu aberto Coleta não observada
 Lançamento irregular Esgoto a céu aberto
 Outro: em corpo hídrico

ANÁLISE DE RISCO

Grau de risco: R2 - Risco Médio **Moradias:** **Vias de acesso (%):**
Vulnerabilidade: VO2 (Médio a bom padrão construtivo) **Há moradias em risco?** Sim **Pavimentadas:** 100
Periculosidade: PI1 (Alta possibilidade de impacto) **Nº de moradias:** 30 **Não pavimentadas:** 0
Processo Hidrológico: PH2 (alta energia cinética) **Nº de moradores:** 102



Setor mapeado
PIN/012/001/INU/R2/V1

1:2.000

Datum: Sirgas 2000

● Identificação fotográfica	Grau de Risco para Inundação e Enxurrada
~ Curvas de nível (5m)	/// R2 - Risco Médio
■ Área mapeada	Grau de Vulnerabilidade para Inundação e Enxurrada
	□ V1 - Baixa

DOCUMENTAÇÃO FOTOGRÁFICA:



Foto: 1651606305063.jpg ID: 11

Visão geral da área



Foto: 1651606967450.jpg ID: 12

Detalhe do canal



Foto: 1651607843268.jpg ID: 13

Imóveis afetados pelo processo

RECOMENDAÇÕES DE MEDIDAS ESTRUTURAIS E NÃO ESTRUTURAIS:

- Proteção superficial das margens (intervenções de pequeno porte; gabião, manta, impermeabilização asfáltica, solo-cimento, argamassa, tela ou outros métodos)
- Controle da drenagem superficial e erosão do solo (melhoria na infiltração, disciplinamento das águas, estabilização de taludes)
- Intervenções no canal para redução da vazão (recomposição do canal ou modificações na forma e trajeto; exige estudos hidrológicos e projetos específicos)
- Intervenções no canal para aumento da vazão (como redução da rugosidade do leito; ou drenagem, ou alteração de estruturas, demanda estudos hidrológicos e projetos específicos)
- Construção de piscinões (reservatórios de amortização) e/ou parques lineares e áreas de lazer (áreas de acumulação local)
- Proteção superficial das margens (recuperação e proteção vegetal)
- Implantação de Plano Preventivo de Defesa Civil e Planos de Contingência
- Implementação de sistema de previsão e alerta de cheias
- Serviço de limpeza e recuperação
- Construção de diques e polders
- Outra:

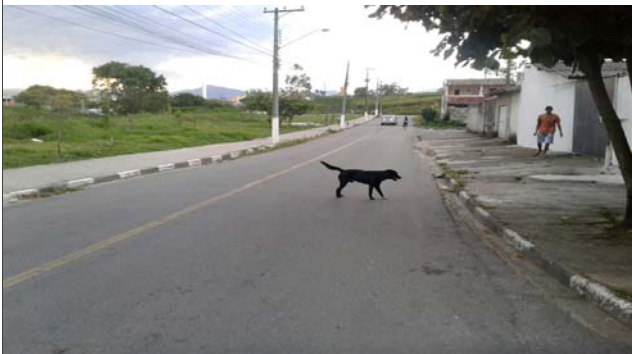
IDENTIFICAÇÃO E LOCALIZAÇÃO

Município: Pindamonhangaba

Equipe: Leonardo Dias, Mario Rubens

Latitude: 7479811

Longitude: 452529

Setor de Risco: PIN/013/001/DES/

Data: 04/05/2022

Datum: Sirgas 2000/UTM 23S

MOTIVO DA DESCARACTERIZAÇÃO DA ÁREA EM ANÁLISE

- | | |
|--|---|
| <input type="checkbox"/> Segurança Pública | <input checked="" type="checkbox"/> Descaracterização Hidrológica |
| <input type="checkbox"/> Acesso não autorizado | <input type="checkbox"/> Descaracterização Geológica |
| <input type="checkbox"/> Outro: | |

Observação: Processo de inundação não afeta moradias. Moradias distam 15 metros da drenagem principal. Não foi verificado processo de enxurrada.

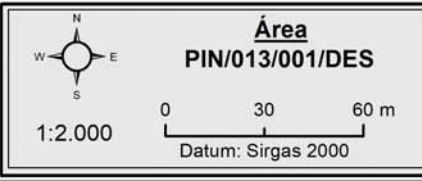
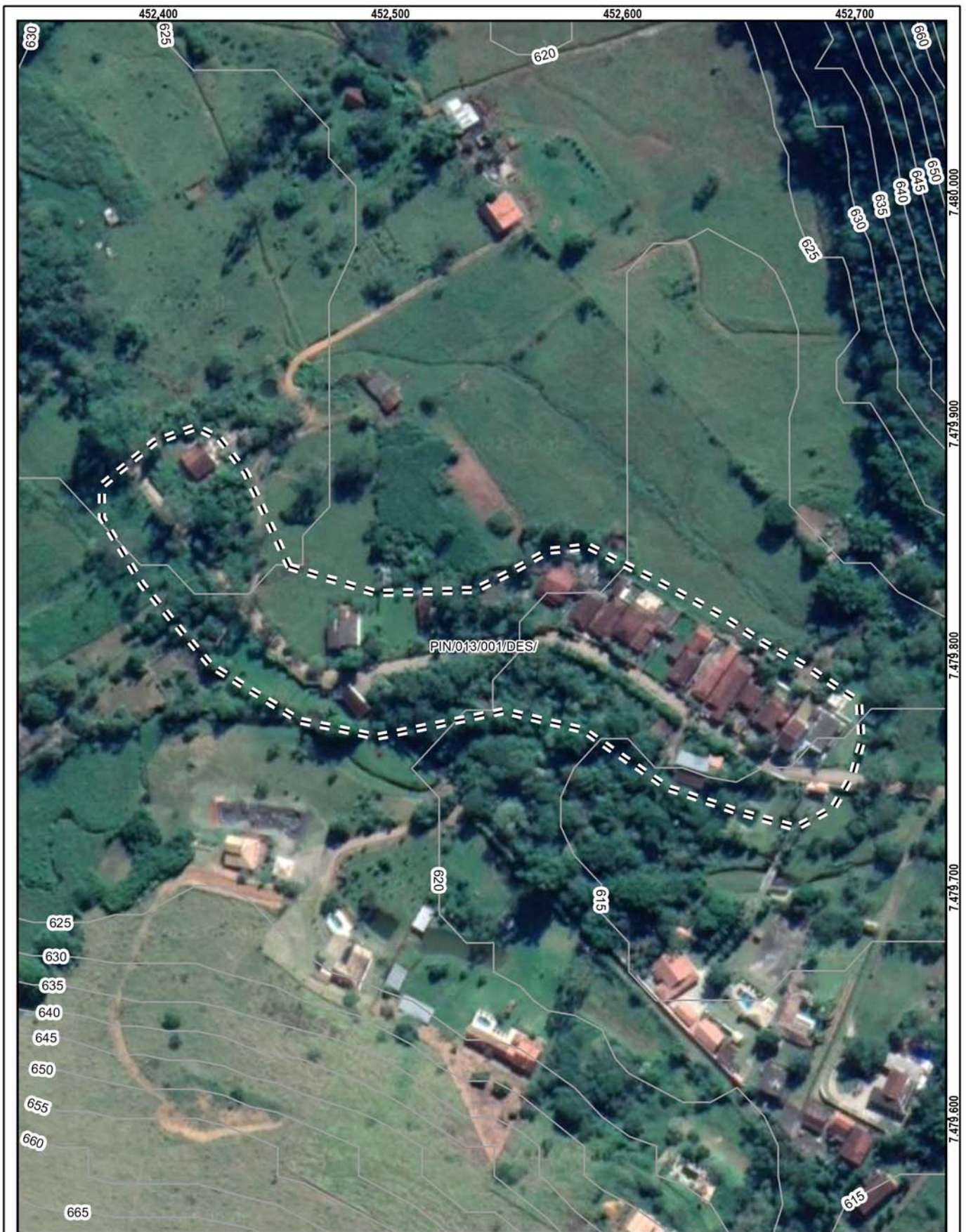

IDENTIFICAÇÃO E LOCALIZAÇÃO

Município: Pindamonhangaba **Nome da área:** PIN/014 **Setor de Risco:** PIN/014/001/SOL/R3/V2
Endereço: Estrada Manoel de Inácio de Miranda **Bairro:** Ribeirão Grande
Condições de acesso: Com veículos de tipo 1.0 **Data:** 04/05/2022
Equipe: Leonardo Dias, Mario Rubens **Latitude:** 7478375 **Longitude:** 453220 **Sirgas 2000/UTM 23S**
Município Fronteira: Pindamonhangaba 100%

CARACTERÍSTICAS DA ÁREA EM ANÁLISE

HIDROGRAFIA E HIDROLOGIA

Bacia Hidrográfica: Paraíba do Sul
Sub-bacia: Região do Paraíba do Sul B
Micro-bacia: Ribeirão Tetequera ou Grande
Área da micro-bacia (km²): 133,99
Vazão média do rio (m³/s): 0,04

Morfologia do canal:

Retilíneo

Posição da micro-bacia:

Alta

CLIMA

Pluviosidade média anual (mm): 1650

Temperatura média anual (°C): 20

Excedente hídrico anual (mm): 700

PAISAGEM

Estágio de ocupação: Em consolidação (30-80%)

Geologia: Unidade de Depósitos aluvionares

Composição granulométrica do solo: Areia siltosa

Classificação do solo: Medianamente compactado / Médio

Tipo de cobertura da terra:

Mata

Árvores

Arbustiva

Bananeiras

Rasteira

Mata ciliar

Cultivo

Solo exposto

Área desmatada

Área impermeabilizada

Outra

Depósito antrópico:

Terra

Entulho

Lixo

Não consta

Outro

CARACTERÍSTICAS DO SETOR EM ANÁLISE

CARACTERÍSTICAS DA DRENAGEM ASSOCIADA

Tipo de canal:

Natural

Canalizado aberto

Canalizado fechado

Margem com solo exposto

Margem com vegetação

Margem impermeabilizada

Retificado

Geometria do canal: Curvilíneo

Altura do talude marginal (m): 2,5

Altura da lâmina d'água (m): 1

Largura do canal (m): 8

Largura da lâmina d'água (m): 3

Inclinação do talude Marginal (°): 70

Posição da ocupação na geometria do canal:

Côncavo

Convexo

Retilíneo

Morfologia do canal: Curvilíneo

Curvatura do canal: Pouco curvo (>0 a 60°)

DESCRIÇÃO DO PROCESSO

Tipo de processo:

Erosão de margem

Solapamento de canal

Comprimento do solapamento (m): 1,5

Profundidade do solapamento (m):

Largura do solapamento (m): 10

Processos associados:

Inundação

Assoreamento

Não observado

Área afetada:

Extensão (m²):

Largura (m): 15

Estágio de evolução do processo: Avançado

Substrato no setor:

Aterro

Depósito inconsolidado

Solo

Rocha muito alterada

Rocha sã

Não observado

Evidências de movimentação e frequência: Descrição:

Cicatrizes. Freq.: Média

Degraus de abatimento. Freq.:

Feições erosivas. Freq.: Alta

Trincas. Freq.: Baixa

Embarrigamento. Freq.:

Não observado

INFRAESTRUTURAS E INTERVENÇÕES NO CANAL

Depósito de lixo/entulho

Vazamento de tubulação

Lançamento de águas servidas em superfície

Não se aplica

Adequação das obras de micro-drenagem:

Lançamento inadequado

Descrição:

ELEMENTOS EM RISCO

MORADIAS

Há moradias em risco? Sim

Nº de moradias ameaçadas:

5

Nº de moradores ameaçados:

15

Distância de moradias ao processo (m):

0

Tipo Construtivo (%):

Alvenaria:

100

Madeira:

0

Outros:

0

Padrão Construtivo: Alto - edificações exclusivamente com alvenaria e com estruturação (inclusive vigas e laje)

INFRAESTRUTURA NO LOCAL

Destino do esgoto:

Coleta de esgoto/canalizado

Céu aberto

Fossa séptica

Fossa rudimentar

Lançamento irregular em corpo

hídrico

Outra:

Abastecimento de água:

Água encanada

Poço cisterna/cacimba

Mina d'água

Caminhão pipa

Outro:

Sistema de coleta de lixo:

Coletado

Queimado no local

Enterrado/ jogado

Não observado

VIAS

Há vias afetadas? Não

Distância da margem até a via em risco (m):

Tipo de vias: Ruas Rodovias Estradas

Condições das vias (%) Pavimentadas:

Não pavimentadas:

Foram realizadas intervenções para mitigação? Não

De acordo com relatos dos moradores as intervenções:

ANÁLISE DO RISCO

Grau de risco: R3 - Alto

Observações:

Perigo P4 - Muito Alto

Vulnerabilidade: V2 - Moderada

RECOMENDAÇÕES DE MEDIDAS ESTRUTURAIS E NÃO ESTRUTURAIS:

Serviço de limpeza e recuperação dos canais; disciplinamento de águas pluviais

Proteção superficial contra erosão e estabilização das margens de canais (recuperação e proteção vegetal)

Proteção superficial das margens (intervenções de pequeno porte; gabião, manta, impermeabilização asfáltica, solo-cimento, argamassa, tela ou outros métodos)

Intervenções no canal para redução da vazão (recomposição do canal ou modificações na forma e trajeto; exige estudos hidrológicos e projetos específicos)

Monitoramento de áreas de risco

Outra:

DOCUMENTAÇÃO FOTOGRÁFICA



Foto: 1651668719426.jpg ID: 11

Visão geral da drenagem, Detalhe do canal



Foto: 1651668800643.jpg ID: 12

Visão geral do setor, Detalhe do canal, Detalhe para processo de erosão, Detalhe para processo de solapamento no talude marginal, Formação de processo erosivo, Moradia sujeita a risco de solapamento, Moradia sujeita a processos de erosão



Foto: 1651669593887.jpg ID: 13

Visão geral do setor, Visão geral da drenagem, Detalhe do canal, Detalhe para processo de erosão e de solapamento no talude marginal, Evidência de movimentação em estruturas, Processo erosivo, Moradia sujeita a risco de solapamento e erosão



Foto: 1651669833700.jpg ID: 14

Detalhe para processo de erosão, Detalhe para processo de solapamento no talude marginal, Formação de processo erosivo, Moradia sujeita a risco de solapamento, Moradia sujeita a processos de erosão

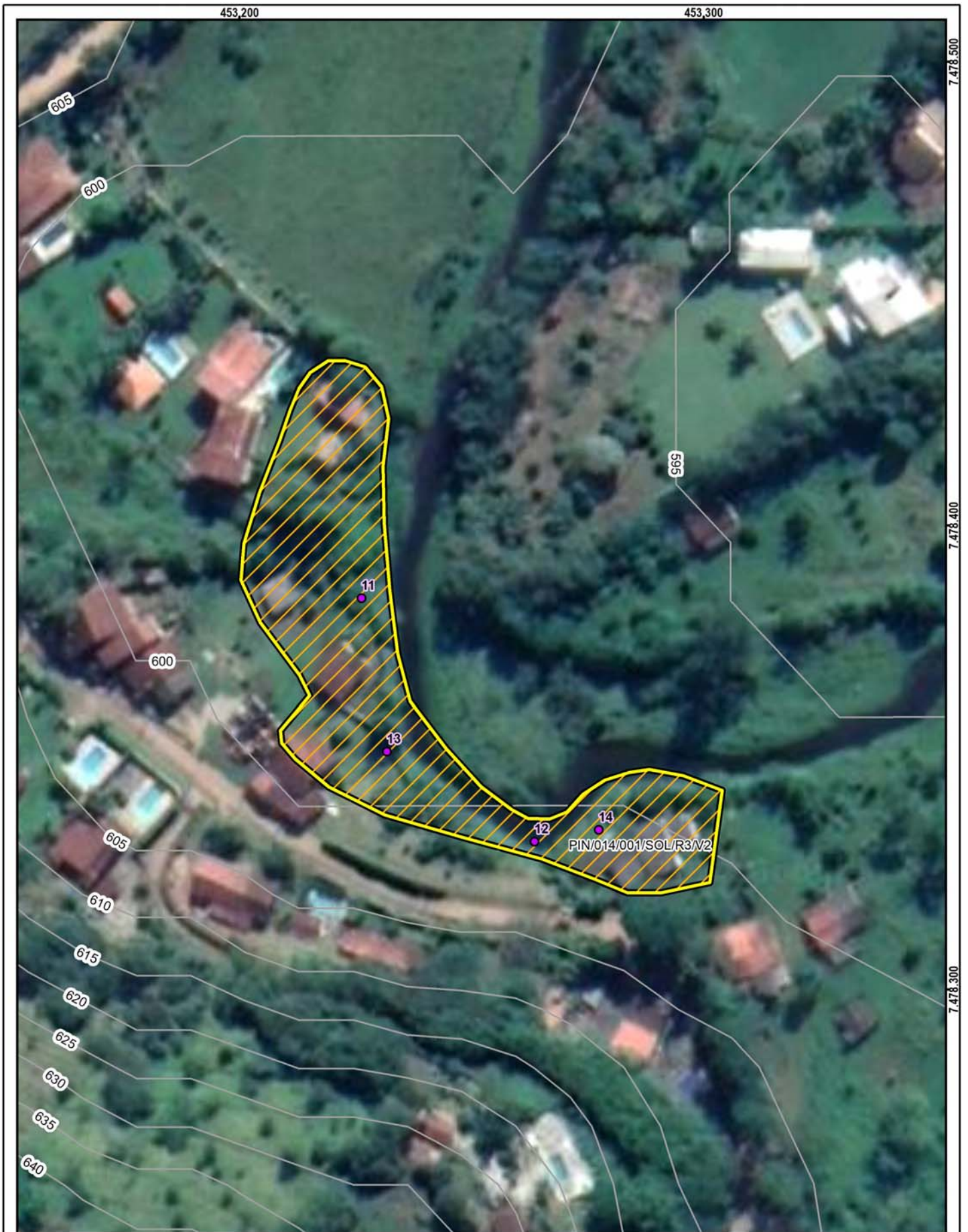

Setor mapeado
PIN/014/001/SOL/R3/V2

0 15 30 m
Datum: Sirgas 2000

1:1.000

● Identificação fotográfica	Grau de Risco para Escorregamento
~ Curvas de nível (5m)	/// R3 - Alto
☒ Área mapeada	Grau de Vulnerabilidade para Escorregamento
	□ V2 - Moderada

IDENTIFICAÇÃO E LOCALIZAÇÃO

Município: Pindamonhangaba **Nome da área:** PIN/014 **Setor de Risco:** PIN/014/002/INU/R2/V1
Endereço: Estrada Manoel de Inácio de Miranda **Bairro:** Ribeirão Grande
Condições de acesso: Com veículos de tipo 1.0 **Data:** 04/05/2022
Equipe: Leonardo Dias, Mario Rubens **Latitude:** 7478315 **Longitude:** 453324 **Sirgas 2000/UTM 23S**
Município fronteira: Pindamonhangaba 100%

CARACTERÍSTICAS DA ÁREA EM ANÁLISE

HIDROGRAFIA E HIDROLOGIA

CLIMA

Bacia hidrográfica: Paraíba do Sul **Área da microbacia (km²):** 133,99 **Pluviosid. média anual (mm):** 1650
Sub-compartimento Hidráulico: **Vazão média do rio (m/s²):** 0,04 **Temperat. média anual (°C):** 20
Região do Paraíba do Sul B **Perfil da vertente:** Côncava **Excedente hídrico anual (mm):** 700
Sub-bacia: Ribeirão Tetequera ou Grande **Posição da sub-bacia em relação ao sub-compartimento:** Média

PAISAGEM

Estágio de ocupação: Rarefeito (<30%) **Tipo de cobertura da terra:** Solo exposto Outra:
Composição granulométrica do solo: Mata Mata Ciliar Área impermeabilizada
Areia siltosa Árvores Área desmatada Bananeiras
Classificação do solo: Medianamente compactado / Médio Arbustiva Rasteira Cultivo
Pedologia: Gleissolos **Geologia:** Unidade de Depósitos aluvionares

CARACTERÍSTICAS DO SETOR EM ANÁLISE

CARACTERÍSTICAS DO PROCESSO

HISTÓRICO DE EVENTOS DE
INUNDAÇÃO

Tipo de processo: Inundação **Nível da inundação (m):** 0,6 Erosão **Tipo de processo erosivo:** Erosão laminar
 Enchente **Nível da enchente (m):** Solapamento Boçorocas
 Alagamento **Nível da alagamento (m):** Assoreamento Sulcos
 Enxurrada **Nível da enxurrada (m):** Não identificado Ravinas

Data dos Eventos:

Nível de recorrência:
Mais de 2 ocorrências

Foram realizadas intervenções para mitigação? Não

De acordo com os relatos dos moradores as intervenções:

CARACTERÍSTICAS DA DRENAGEM ASSOCIADA

Tipo de Canal: Natural Retificado **Geometria do canal:** **Presença de:**
 Canalizado aberto Canalizado fechado **Alt. do talude marginal (m):** 2,5 Mata ciliar
 Margem com solo exposto Margem com vegetação **Larg. do canal (m):** 8 Lixo e entulho
 Margem impermeabilizada Via Pavimentada **Alt. da lâmina d'água (m):** 1 Não informado
 Via não pavimentada **Inclin. do talude marginal (m):** 70
Dist. do elemento em risco ao topo do talude marginal (m): 10 **Curv. do canal:** Curvo (60° a 120°) **Larg. da lâmina d'água (m):** 3
Morf. do canal: Curvilíneo

Obs.:

INTERVENÇÕES NO CANAL

Barragem Travessia Captação d'água
 Piscinão Canalização aberta Dique
 Ponte Canalização fechada Não existe intervenção

Descrição:

CARACTERÍSTICAS DA OCUPAÇÃO

Densidade de ocupação: Baixa (< 30%)

INFRAESTRUTURA E SANEAMENTO

Tipo Construtivo (%):
Alvenaria: 100 **Outros:** 0
Madeira: 0
Padrão Alta - edificações exclusivamente com
Constru- alvenaria e com estruturação (inclusive
tivo: vigas e laje)
Área (m²): 2548,14
Obs:

Abastecimento de água: Água encanada **Destino do esgoto:** Coleta de esgoto/encanado **Sistema de Coleta de Lixo:** Lixo Coletado
 Poço/Cisterna/Cacimba Fossa séptica Lixo Queimado
 Mina d'água Fossa rudimentar Lixo Enterrado
 Caminhão pipa Esgoto a céu aberto Coleta não observada
 Outro: Lançamento irregular em corpo hídrico
 Outro:

ANÁLISE DE RISCO

Grau de risco: R2 - Risco Médio **Moradias:** **Vias de acesso (%):**
Vulnerabilidade: VO2 (Médio a bom padrão construtivo) **Há moradias em risco?** Sim **Pavimentadas:** 100
Periculosidade: PI1 (Alta possibilidade de impacto) **Nº de moradias:** 2 **Não pavimentadas:** 0
Processo Hidrológico: PH2 (alta energia cinética) **Nº de moradores:** 7

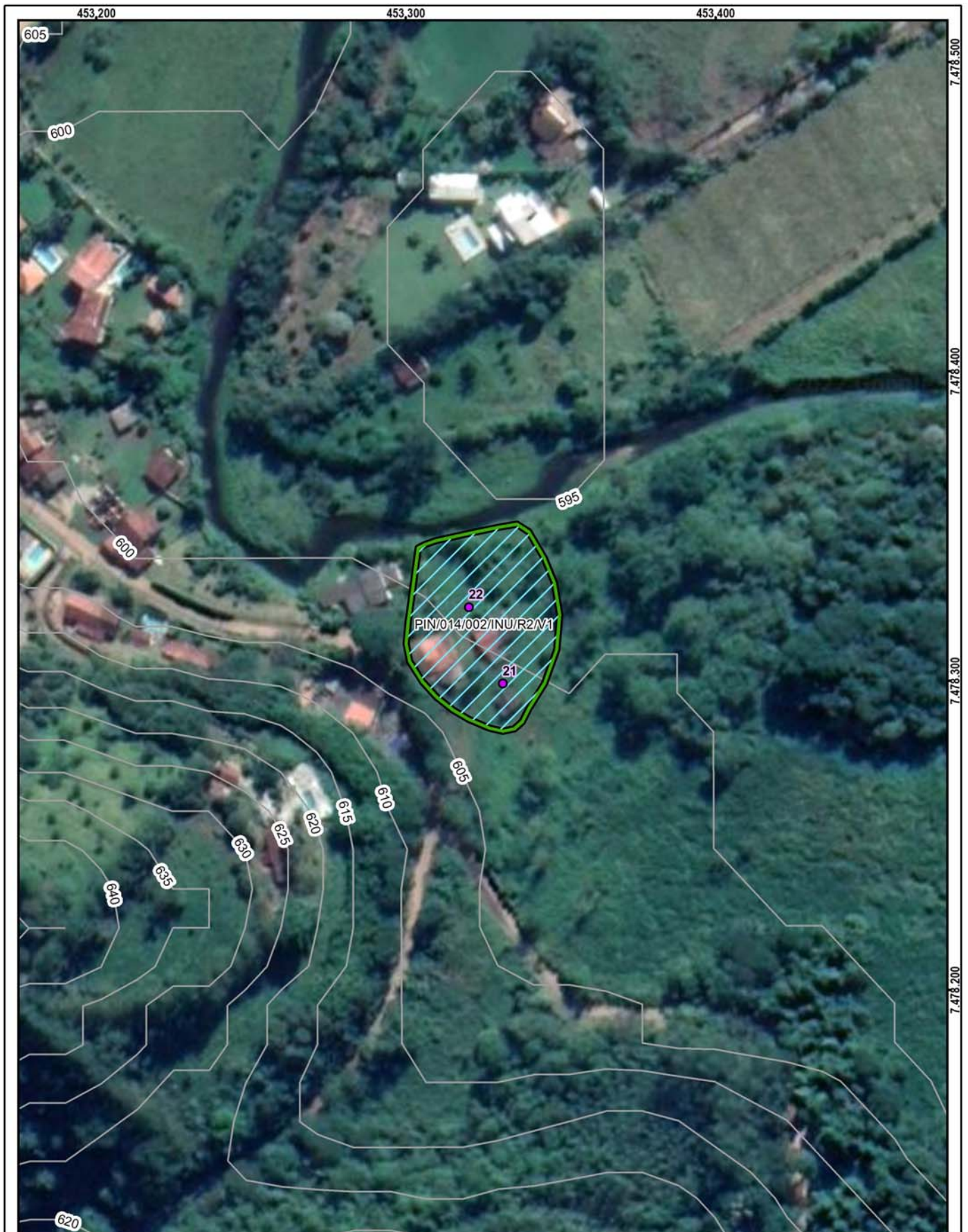

Setor mapeado
PIN/014/002/INU/R2/V1

0 20 40 m
Datum: Sirgas 2000

1:1.500

- Identificação fotográfica
- Curvas de nível (5m)
- Área mapeada

Grau de Risco para Inundação e Enxurrada

- R2 - Risco Médio

Grau de Vulnerabilidade para Inundação e Enxurrada

- V1 - Baixa

DOCUMENTAÇÃO FOTOGRÁFICA:



Foto: 1651670012220.jpg ID: 21

Imóveis afetados pelo processo, Detalhe para marca de água



Foto: 1651670057316.jpg ID: 22

Visão geral da área, Limite da área atingida pelo processo, Imóveis afetados pelo processo

RECOMENDAÇÕES DE MEDIDAS ESTRUTURAIS E NÃO ESTRUTURAIS:

- Proteção superficial das margens (intervenções de pequeno porte; gabião, manta, impermeabilização asfáltica, solo-cimento, argamassa, tela ou outros métodos)
- Controle da drenagem superficial e erosão do solo (melhoria na infiltração, disciplinamento das águas, estabilização de taludes)
- Intervenções no canal para redução da vazão (recomposição do canal ou modificações na forma e trajeto; exige estudos hidrológicos e projetos específicos)
- Intervenções no canal para aumento da vazão (como redução da rugosidade do leito; ou drenagem, ou alteração de estruturas, demanda estudos hidrológicos e projetos específicos)
- Construção de piscinões (reservatórios de amortização) e/ou parques lineares e áreas de lazer (áreas de acumulação local)
- Proteção superficial das margens (recuperação e proteção vegetal)
- Implantação de Plano Preventivo de Defesa Civil e Planos de Contingência
- Implementação de sistema de previsão e alerta de cheias
- Serviço de limpeza e recuperação
- Construção de diques e polders
- Outra:

Propostas de intervenções para mitigação em áreas de risco

Intervenção Tipos de obras propostas	ID Número de Identifi- cação da Intervenção	Serviços Descrição das Características dos serviços a serem executados e finalidades da intervenção	Memória de Cálculo Indicação das composi-ções empregadas, principais quantitativos, informações e observações relevantes	CUSTO (R\$) Valores estimados para a execução da intervenção
Limpeza/ Desbaste/ Acerto de Geometria	L1	Remoção de lixo e entulho (12 pessoas, caminhão basculante e pá carregadeira) - hora	<input type="text"/>	<input type="text"/>
	L2	Remoção de vegetação (12 pessoas, caminhão basculante e pá carregadeira) - hora	<input type="text"/>	<input type="text"/>
	L3	Remoção de material rompido, acerto de geometria do talude (se executado manualmente) - m ³	<input type="text"/>	<input type="text"/>
	L4	Remocao de material rompido, acerto de geometria do talude (Maquinário) - m ³	<input type="text"/>	<input type="text"/>
	L5	Remocao de matacão - m ³	<input type="text"/>	<input type="text"/>
Plantio	P1	Plantio de vegetação (Árvores e mudas) - unidade	<input type="text"/>	<input type="text"/>
	P2	Plantio de vegetação (Gramínea) m ²	<input type="text"/>	<input type="text"/>
	P3	Plantio de vegetação (Tela biodegradável) - m ² <i>Obs: Valores não incluem a mantuntenção do plantio</i>	<input type="text"/>	<input type="text"/>
Revestimento do Talude -Tela + Concreto Projetado	T1	Execução de revestimento com tela metálica - m ²	<input type="text"/>	<input type="text"/>
	T2	Execução de revestimento com concreto projetado -m ²	<input type="text"/>	<input type="text"/>
	T3	Reconstituicao de talude -m ³	<input type="text"/>	<input type="text"/>
Sistema de Drenagem Superficial e Subsuperficial	D1	Canaleta de drenagem meia cana- m	<input type="text"/>	<input type="text"/>
	D2	Caixa de passagem - unidade	<input type="text"/>	<input type="text"/>
	D3	Escada d'água - m	<input type="text"/>	<input type="text"/>
	D4	Guia -m	<input type="text"/>	<input type="text"/>
	D5	Sarjeta - m	<input type="text"/>	<input type="text"/>
	D6	Rede de esgoto - m	<input type="text"/>	<input type="text"/>
	D7	Dreno Horizontal Profundo (5m) - uni	<input type="text"/>	<input type="text"/>
	D8	Galeria de água pluvial Subterrânea-m	<input type="text"/>	<input type="text"/>
	D9	Trincheira Drenante - m ³	<input type="text"/>	<input type="text"/>
	D10	Pavimentação de rua - m ²	<input type="text"/>	<input type="text"/>
	D11	Bueiro - unidade	<input type="text"/>	<input type="text"/>
Canalização de Córrego	C1	Gabião Caixa- m ³ Altura: 3 Largura: 3	<input type="text" value="2.470,00"/>	<input type="text" value="1.824.367,00"/>
	C2	Gabiao - Colchao - m ³	<input type="text"/>	<input type="text"/>
Estrutura de Contenção	E1	Muros de arrimo - m ²	<input type="text"/>	<input type="text"/>
	E2	Muro Atirantado - m ²	<input type="text"/>	<input type="text"/>
	E3	Solo Grampeado - m ²	<input type="text"/>	<input type="text"/>
	E4	Muro de Espera - m ²	<input type="text"/>	<input type="text"/>
Construção de Novas Moradias	N1	Construção de novas moradias - unidade	<input type="text"/>	<input type="text"/>
Desmonte de Estru- turas ou Moradias	N2	Desmonte de estruturas e/ou moradias - m ²	<input type="text"/>	<input type="text"/>
Manutenção e Reparo	R1	Manutenção do plantio por 1 ano (Vegetação) - m ²	<input type="text"/>	<input type="text"/>
	R2	Manutenção e reparo de obras e equipamentos públicos (escadarias, acessos e pavimentos) - m ²	<input type="text"/>	<input type="text"/>
Valor Total de Medidas de Intervenção:			<input type="text" value="1.824.367,00"/>	<input type="text" value="1.824.367,00"/>
Investigação e Elaboração de Projeto Básico:			<input type="text" value="91.218,35"/>	<input type="text" value="91.218,35"/>
Valor Total Estimado das Medidas de Intervenção + Investigação e Elaboração de Projeto Básico:			<input type="text" value="1.915.585,35"/>	<input type="text" value="1.915.585,35"/>

OBS: Valores meramente indicativos

Obras:

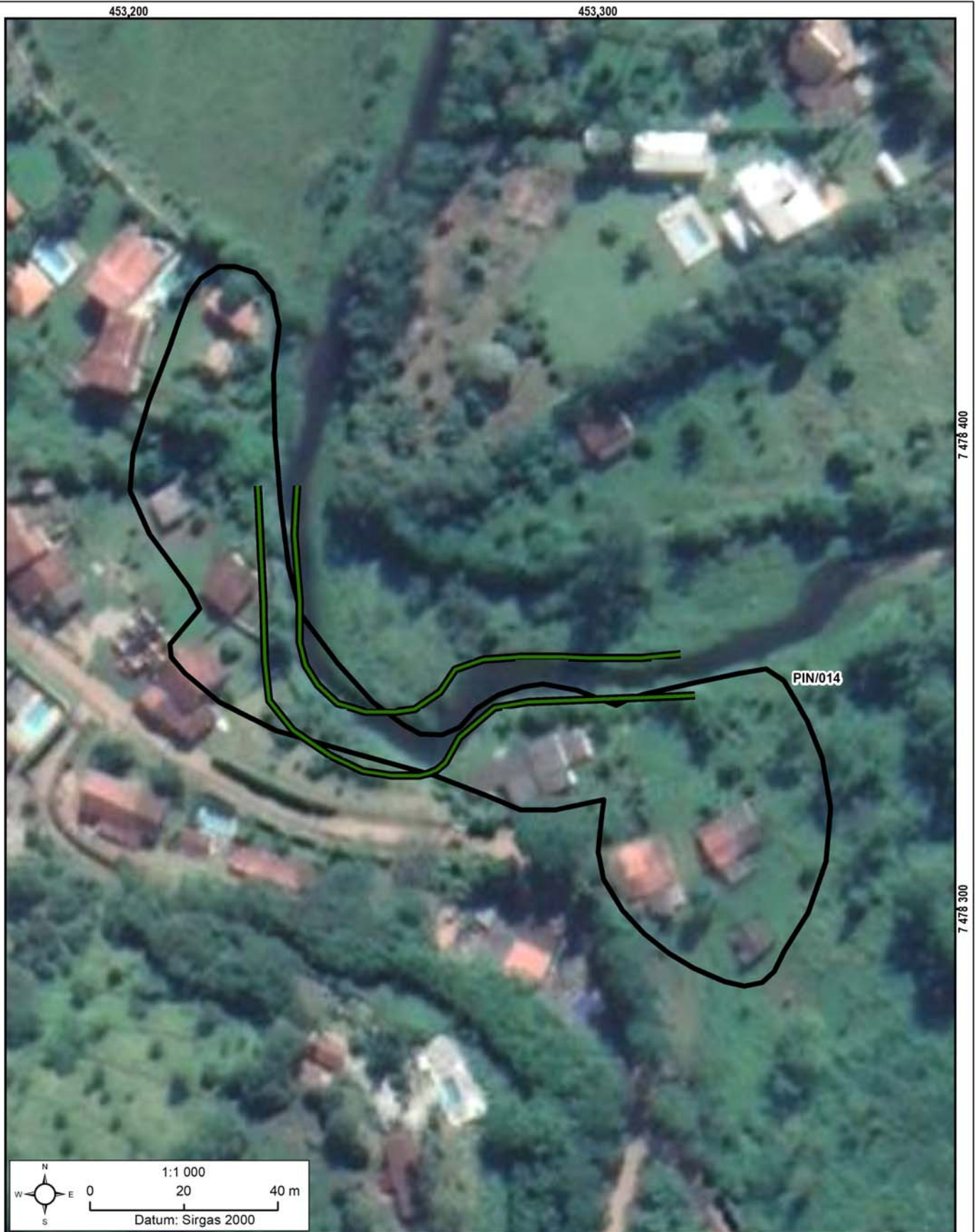

As concepções da tipologia de obras e sua distribuição em cada área devem obrigatoriamente ser validados em estudo de projeto básico ou executivo, antes de qualquer tipo de uso, exceto o de estimativa dos custos de obras.

Área mapeada: PIN/014

— Gabião caixa □ Área Mapeada

IDENTIFICAÇÃO E LOCALIZAÇÃO

Município: Pindamonhangaba **Nome da área:** PIN/015 **Setor de Risco:** PIN/015/001/INU/R1/V2
Endereço: Rua José Gimenes **Bairro:** Residencial Mombaca
Condições de acesso: Livre para ambulância, ônibus e caminhões **Data:** 09/05/2022
Equipe: Leonardo Dias, Mario Rubens **Latitude:** 7461325 **Longitude:** 447808 **Sirgas 2000/UTM 23S**
Município fronteira: Pindamonhangaba 66.06%, Tremem

CARACTERÍSTICAS DA ÁREA EM ANÁLISE
HIDROGRAFIA E HIDROLOGIA
CLIMA

Bacia hidrográfica: Paraíba do Sul **Área da microbacia (km²):** 477,47 **Pluviosid. média anual (mm):** 1400
Sub-compartimento Hidráulico: Região do Paraíba do Sul B **Vazão média do rio (m/s²):** 0,40 **Temperat. média anual (°C):** 20
Sub-bacia: Rio Una **Perfil da vertente:** Côncava **Excedente hídrico anual (mm):** 500
Posição da sub-bacia em relação ao sub-compartimento: Média

PAISAGEM

Estágio de ocupação: Em consolidação (30-80%) **Tipo de cobertura da terra:** Solo exposto Outra:
 Mata Mata Ciliar Área impermeabilizada
Composição granulométrica do solo: Árvores Área desmatada Bananeiras
 Areia siltosa Arbustiva Rasteira Cultivo
Classificação do solo: Pouco compacto / Mole
Pedologia: Gleissolos **Geologia:** Unidade de Depósitos aluvionares

CARACTERÍSTICAS DO SETOR EM ANÁLISE
CARACTERÍSTICAS DO PROCESSO
HISTÓRICO DE EVENTOS DE INUNDAÇÃO

Tipo de processo: Inundação **Nível da inundação (m):** 1 **Processos associados:** Erosão Erosão laminar
 Enchente **Nível da enchente (m):** Solapamento Boçorocas
 Alagamento **Nível da alagamento (m):** Assoreamento Sulcos
 Enxurrada **Nível da enxurrada (m):** Não identificado Ravinas

Data dos Eventos:
2000
Nível de recorrência:
1 ocorrência

Foram realizadas intervenções para mitigação? Não

De acordo com os relatos dos moradores as intervenções:

CARACTERÍSTICAS DA DRENAGEM ASSOCIADA

Tipo de Canal: Natural Retificado **Geometria do canal:** **Presença de:**
 Canalizado aberto Canalizado fechado **Alt. do talude marginal (m):** 3 Mata ciliar
 Margem com solo exposto Margem com vegetação **Larg. do canal (m):** 30 Lixo e entulho
 Margem impermeabilizada Via Pavimentada **Alt. da lâmina d'água (m):** 3 Não informado
 Via não pavimentada **Inclin. do talude marginal (m):** 30
Dist. do elemento em risco ao topo do talude marginal (m): 15 **Larg. da lâmina d'água (m):** 20
Curv. do canal: Curvo (60° a 120°)
Morf. do canal: Curvilíneo

Obs.:

INTERVENÇÕES NO CANAL

Barragem Travessia Captação d'água
 Piscinão Canalização aberta Dique
 Ponte Canalização fechada Não existe intervenção

Descrição:

CARACTERÍSTICAS DA OCUPAÇÃO

Densidade de ocupação: Média (30 - 70%)

INFRAESTRUTURA E SANEAMENTO

Tipo Construtivo (%):
 Alvenaria: 100 Outros: 0
 Madeira: 0
Padrão Média - edificações com alvenaria mas
Constru- sem colunas, vigas e/ou laje
tivo:
Área (m²): 15268,2
Obs:

Abastecimento de água: Água encanada **Destino do esgoto:** Coleta de esgoto/encanado **Sistema de Coleta de Lixo:** Lixo Coletado
 Poço/Cisterna/Cacimba Fossa séptica Lixo Queimado
 Mina d'água Fossa rudimentar Lixo Enterrado
 Caminhão pipa Esgoto a céu aberto Coleta não observada
 Outro: Lançamento irregular em corpo hídrico
 Outro:

ANÁLISE DE RISCO

Grau de risco: R1 - Risco Baixo **Moradias:** Há moradias em risco? Sim **Vias de acesso (%):**
Vulnerabilidade: VO2 (Médio a bom padrão construtivo) **Nº de moradias:** 8 Pavimentadas: 50
Periculosidade: PI2 (Baixa possibilidade de impacto) **Nº de moradores:** 27 Não pavimentadas: 50
Processo Hidrológico: PH1 (Enchente e inundação lenta)

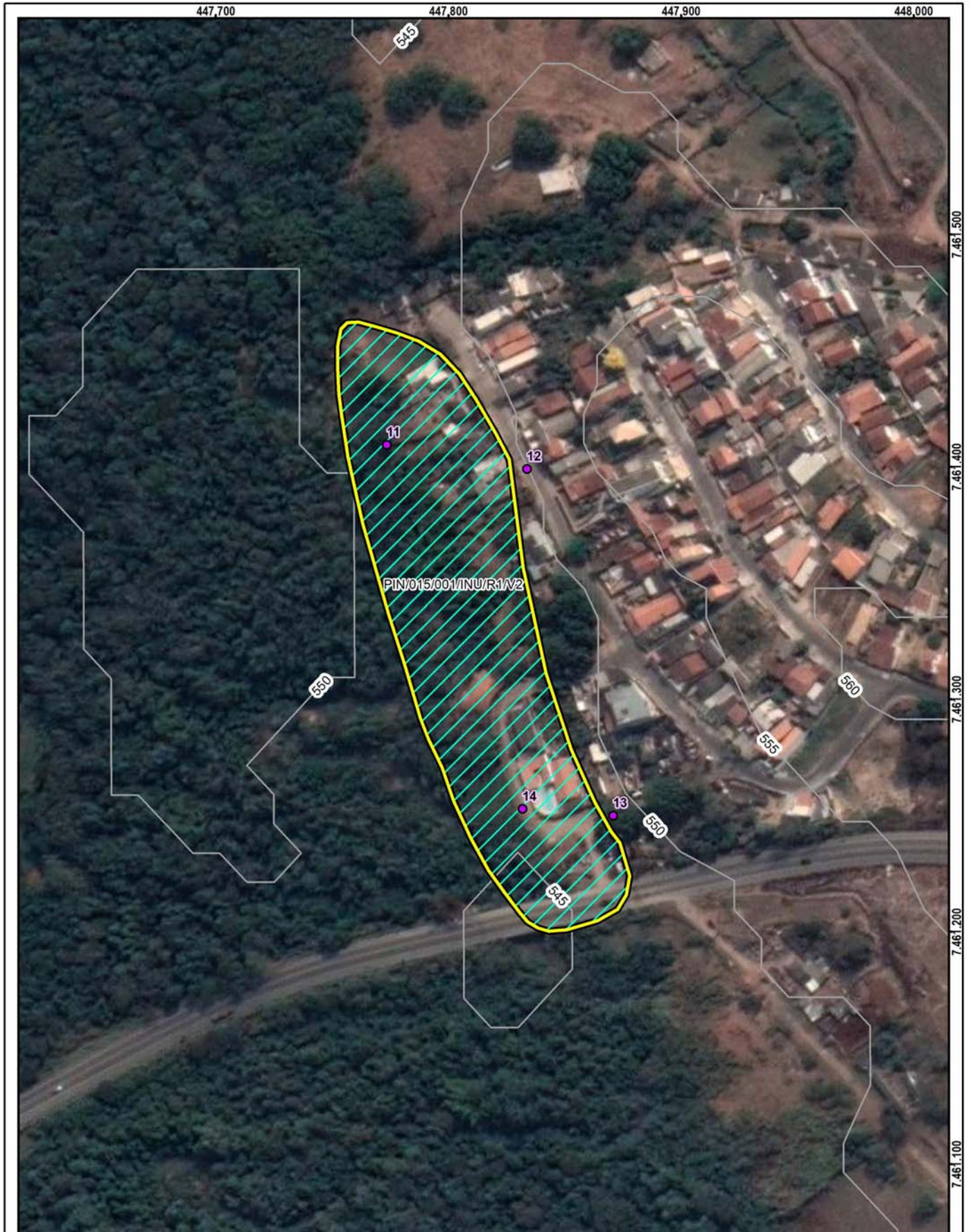

7.461.500
7.461.400
7.461.300
7.461.200
7.461.100

<p>1:2.000</p>	<p>Setor mapeado PIN/015/001/INU/R1/V2</p>		<p>● Identificação fotográfica</p>	<p>Grau de Risco para Inundação e Enxurrada</p>	
	<p>0 30 60 m</p> <p>Datum: Sirgas 2000</p>		<p>~ Curvas de nível (5m)</p>	<p>/// R1 - Risco Baixo</p>	
			<p>⊞ Área mapeada</p>	<p>Grau de Vulnerabilidade para Inundação e Enxurrada</p>	
			<p>□ V2 - Moderada</p>		

DOCUMENTAÇÃO FOTOGRÁFICA:



Foto: 1652114101173.jpg ID: 11
Visão geral da drenagem, Detalhe do canal



Foto: 1652114259735.jpg ID: 12
Visão geral da área, Limite da área atingida pelo processo



Foto: 1652114299697.jpg ID: 13
Visão geral da área, Limite da área atingida pelo processo, Imóveis afetados pelo processo



Foto: 1652114334849.jpg ID: 14
Visão geral da área, Limite da área atingida pelo processo, Imóveis afetados pelo processo

RECOMENDAÇÕES DE MEDIDAS ESTRUTURAIS E NÃO ESTRUTURAIS:

- Proteção superficial das margens (intervenções de pequeno porte; gabião, manta, impermeabilização asfáltica, solo-cimento, argamassa, tela ou outros métodos)
- Controle da drenagem superficial e erosão do solo (melhoria na infiltração, disciplinamento das águas, estabilização de taludes)
- Intervenções no canal para redução da vazão (recomposição do canal ou modificações na forma e trajeto; exige estudos hidrológicos e projetos específicos)
- Intervenções no canal para aumento da vazão (como redução da rugosidade do leito; ou drenagem, ou alteração de estruturas, demanda estudos hidrológicos e projetos específicos)
- Construção de piscinões (reservatórios de amortização) e/ou parques lineares e áreas de lazer (áreas de acumulação local)
- Proteção superficial das margens (recuperação e proteção vegetal)
- Implantação de Plano Preventivo de Defesa Civil e Planos de Contingência
- Implementação de sistema de previsão e alerta de cheias
- Serviço de limpeza e recuperação
- Construção de diques e polders
- Outra:

IDENTIFICAÇÃO E LOCALIZAÇÃO

Município: Pindamonhangaba **Nome da área:** PIN/016 **Setor de Risco:** PIN/016/001/INU/R1/V1
Endereço: Rua Alexandre Muassab **Bairro:** Bosque da Princesa
Condições de acesso: Livre para ambulância, ônibus e caminhões **Data:** 03/05/2022
Equipe: Leonardo Dias, Mario Rubens **Latitude:** 7465681 **Longitude:** 452968 **Sirgas 2000/UTM 23S**
Município fronteira: Pindamonhangaba 100%

CARACTERÍSTICAS DA ÁREA EM ANÁLISE

HIDROGRAFIA E HIDROLOGIA

CLIMA

Bacia hidrográfica: Paraíba do Sul **Área da microbacia (km²):** 1.468,76 **Pluviosid. média anual (mm):** 1400
Sub-compartimento Hidráulico: **Vazão média do rio (m/s²):** 62,90 **Temperat. média anual (°C):** 20
Região do Paraíba do Sul B **Perfil da vertente:** Retilínea **Excedente hídrico anual (mm):** 500
Sub-bacia: Bacia Prioritária 06 **Posição da sub-bacia em relação ao sub-compartimento:** Média

PAISAGEM

Estágio de ocupação: Em consolidação (30-80%) **Tipo de cobertura da terra:** Solo exposto Outra:
Composição granulométrica do solo: Mata Mata Ciliar Área impermeabilizada
Areia argilosa Árvores Área desmatada Bananeiras
Classificação do solo: Pouco compacto / Mole Arbustiva Rasteira Cultivo
Pedologia: Área Urbana **Geologia:** Unidade de Depósitos aluvionares

CARACTERÍSTICAS DO SETOR EM ANÁLISE

CARACTERÍSTICAS DO PROCESSO

HISTÓRICO DE EVENTOS DE
INUNDAÇÃO

Tipo de processo: Inundação **Nível da inundação (m):** 0,8 Erosão Erosão laminar
 Enchente **Nível da enchente (m):** Solapamento Boçorocas
 Alagamento **Nível da alagamento (m):** Assoreamento Sulcos
 Enxurrada **Nível da enxurrada (m):** Não identificado Ravinas

Data dos Eventos:

2010

Nível de recorrência:

1 ocorrência

Foram realizadas intervenções para mitigação? Não

De acordo com os relatos dos moradores as intervenções:

CARACTERÍSTICAS DA DRENAGEM ASSOCIADA

Tipo de Canal: Natural Retificado Canalizado aberto Canalizado fechado Margem com solo exposto Margem com vegetação Margem impermeabilizada Via Pavimentada Via não pavimentada
Geometria do canal: **Alt. do talude marginal (m):** 1,5 **Larg. do canal (m):** 1,5 **Alt. da lâmina d'água (m):** 0,15 **Inclin. do talude marginal (m):** 90 **Larg. da lâmina d'água (m):** 1,5
Presença de: Mata ciliar Lixo e entulho Não informado
Dist. do elemento em risco ao topo do talude marginal (m): 5 **Curv. do canal:** **Morf. do canal:** Retilíneo
Obs.:

INTERVENÇÕES NO CANAL

Barragem Travessia Captação d'água
 Piscinão Canalização aberta Dique
 Ponte Canalização fechada Não existe intervenção
Descrição:

CARACTERÍSTICAS DA OCUPAÇÃO

Densidade de ocupação: Média (30 - 70%)

INFRAESTRUTURA E SANEAMENTO

Tipo Construtivo (%): **Abastecimento de água:** Água encanada Poço/Cisterna/Cacimba Mina d'água Caminhão pipa Outro:
Destino do esgoto: Coleta de esgoto/encanado Fossa séptica Fossa rudimentar Esgoto a céu aberto Lançamento irregular em corpo hídrico Outro:
Sistema de Coleta de Lixo: Lixo Coletado Lixo Queimado Lixo Enterrado Coleta não observada
Alvenaria: 100 Outros: 0
Madeira: 0
Padrão Alta - edificações exclusivamente com alvenaria e com estruturação (inclusive vigas e laje)
Área (m²): 40919,93
Obs:

ANÁLISE DE RISCO

Grau de risco: R1 - Risco Baixo **Moradias:** Há moradias em risco? Sim **Vias de acesso (%):** Pavimentadas: 100
Vulnerabilidade: VO2 (Médio a bom padrão construtivo) **Nº de moradias:** 20 **Não pavimentadas:** 0
Periculosidade: PI2 (Baixa possibilidade de impacto) **Nº de moradores:** 68
Processo Hidrológico: PH1 (Enchente e inundação lenta)



Setor mapeado
PIN/016/001/INU/R1/V1

0 30 60 m
Datum: Sirgas 2000

1:2.000

- Identificação fotográfica
- ~ Curvas de nível (5m)
- ☒ Área mapeada

Grau de Risco para Inundação e Enxurrada

/// R1 - Risco Baixo

Grau de Vulnerabilidade para Inundação e Enxurrada

☒ V1 - Baixa

DOCUMENTAÇÃO FOTOGRÁFICA:



Foto: 1651596150590.jpg ID: 31
detalhe para intervenções no canal



Foto: 1651596333848.jpg ID: 32
Imóveis afetados pelo processo



Foto: 1651597256457.jpg ID: 33
Imóveis afetados pelo processo

RECOMENDAÇÕES DE MEDIDAS ESTRUTURAIS E NÃO ESTRUTURAIS:

- Proteção superficial das margens (intervenções de pequeno porte; gabião, manta, impermeabilização asfáltica, solo-cimento, argamassa, tela ou outros métodos)
- Controle da drenagem superficial e erosão do solo (melhoria na infiltração, disciplinamento das águas, estabilização de taludes)
- Intervenções no canal para redução da vazão (recomposição do canal ou modificações na forma e trajeto; exige estudos hidrológicos e projetos específicos)
- Intervenções no canal para aumento da vazão (como redução da rugosidade do leito; ou drenagem, ou alteração de estruturas, demanda estudos hidrológicos e projetos específicos)
- Construção de piscinões (reservatórios de amortização) e/ou parques lineares e áreas de lazer (áreas de acumulação local)
- Proteção superficial das margens (recuperação e proteção vegetal)
- Implantação de Plano Preventivo de Defesa Civil e Planos de Contingência
- Implementação de sistema de previsão e alerta de cheias
- Serviço de limpeza e recuperação
- Construção de diques e polders
- Outra:

IDENTIFICAÇÃO E LOCALIZAÇÃO

Município: Pindamonhangaba **Nome da área:** PIN/017 **Setor de Risco:** PIN/017/001/INU/R2/V1
Endereço: Rua Olimpio Marcondes de Azevedo **Bairro:** Marieta Azeredo
Condições de acesso: Livre para ambulância, ônibus e caminhões **Data:** 04/05/2022
Equipe: Leonardo Dias, Mario Rubens **Latitude:** 7465352 **Longitude:** 462643 **Sirgas 2000/UTM 23S**
Município fronteira: Pindamonhangaba 100%

CARACTERÍSTICAS DA ÁREA EM ANÁLISE

HIDROGRAFIA E HIDROLOGIA

CLIMA

Bacia hidrográfica: Paraíba do Sul **Área da microbacia (km²):** 1.468,76 **Pluviosid. média anual (mm):** 1400
Sub-compartimento Hidráulico: Região do Paraíba do Sul B **Vazão média do rio (m/s²):** **Temperat. média anual (°C):** 20
Sub-bacia: Bacia Prioritária 06 **Perfil da vertente:** Retilínea **Excedente hídrico anual (mm):** 500
Posição da sub-bacia em relação ao sub-compartimento: Média

PAISAGEM

Estágio de ocupação: Em consolidação (30-80%) **Tipo de cobertura da terra:** Solo exposto Outra:
Composição granulométrica do solo: Mata Mata Ciliar Área impermeabilizada
Areia siltosa Árvores Área desmatada Bananeiras
Classificação do solo: Pouco compacto / Mole Arbustiva Rasteira Cultivo
Pedologia: Área Urbana **Geologia:** Formação Pindamonhangaba

CARACTERÍSTICAS DO SETOR EM ANÁLISE

CARACTERÍSTICAS DO PROCESSO

HISTÓRICO DE EVENTOS DE
INUNDAÇÃO

Tipo de processo: Inundação **Nível da inundação (m):** 0,4 Erosão **Tipo de processo erosivo:** Erosão laminar
 Enchente **Nível da enchente (m):** Solapamento Boçorocas
 Alagamento **Nível da alagamento (m):** Assoreamento Sulcos
 Enxurrada **Nível da enxurrada (m):** Não identificado Ravinas

Data dos Eventos:
2010
Nível de recorrência:
1 ocorrência

Foram realizadas intervenções para mitigação? Não

De acordo com os relatos dos moradores as intervenções:

CARACTERÍSTICAS DA DRENAGEM ASSOCIADA

Tipo de Canal: Natural Retificado **Geometria do canal:** **Presença de:**
 Canalizado aberto Canalizado fechado **Alt. do talude marginal (m):** 3 Mata ciliar
 Margem com solo exposto Margem com vegetação **Larg. do canal (m):** 10 Lixo e entulho
 Margem impermeabilizada Via Pavimentada **Alt. da lâmina d'água (m):** 0,3 Não informado
 Via não pavimentada **Inclin. do talude marginal (m):** 40
Dist. do elemento em risco ao topo do talude marginal (m): 1 **Larg. da lâmina d'água (m):** 4
Curv. do canal: Pouco curvo (>0 a 60°)
Morf. do canal: Curvilíneo

Obs.:

INTERVENÇÕES NO CANAL

Barragem Travessia Captação d'água
 Piscinão Canalização aberta Dique
 Ponte Canalização fechada Não existe intervenção

Descrição:

CARACTERÍSTICAS DA OCUPAÇÃO

Densidade de ocupação: Média (30 - 70%)

INFRAESTRUTURA E SANEAMENTO

Tipo Construtivo (%):
Alvenaria: 100 Outros: 0
Madeira: 0
Padrão Alta - edificações exclusivamente com
Constru- alvenaria e com estruturação (inclusive
tivo: vigas e laje)
Área (m²): 9208,91
Obs:

Abastecimento de água: Água encanada **Destino do esgoto:** Coleta de
 Poço/Cisterna/Cacimba **esgoto/encanado** Lixo Coletado
 Mina d'água Fossa séptica Lixo Queimado
 Caminhão pipa Fossa rudimentar Lixo Enterrado
 Outro: Esgoto a céu aberto Coleta não observada
 Lançamento irregular em corpo hídrico
 Outro:

ANÁLISE DE RISCO

Grau de risco: R2 - Risco Médio **Moradias:** **Vias de acesso (%):**
Vulnerabilidade: VO2 (Médio a bom padrão construtivo) **Há moradias em risco?** Sim **Pavimentadas:** 100
Periculosidade: PI1 (Alta possibilidade de impacto) **Nº de moradias:** 5 **Não pavimentadas:** 0
Processo Hidrológico: PH2 (alta energia cinética) **Nº de moradores:** 17

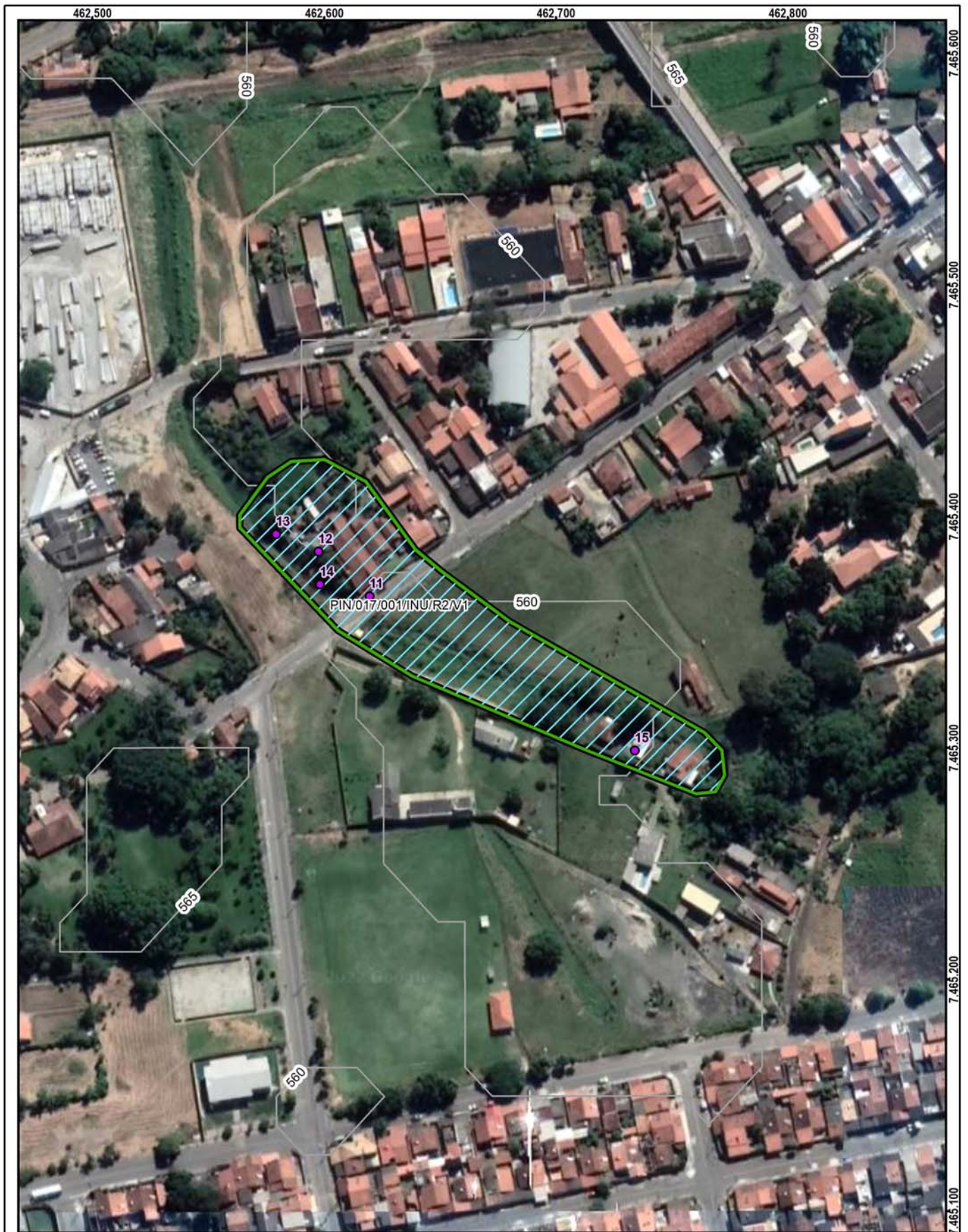

Setor mapeado
PIN/017/001/INU/R2/V1

0 30 60 m
 Datum: Sirgas 2000

1:2.000

● Identificação fotográfica	Grau de Risco para Inundação e Enxurrada
~ Curvas de nível (5m)	/// R2 - Risco Médio
⊞ Área mapeada	Grau de Vulnerabilidade para Inundação e Enxurrada
	▭ V1 - Baixa

DOCUMENTAÇÃO FOTOGRÁFICA:



Foto: 1651686865235.jpg ID: 11

Visão geral da área, Imóveis afetados pelo processo



Foto: 1651686973879.jpg ID: 12

Visão geral da área, Imóveis afetados pelo processo, Detalhe do canal



Foto: 1651687032143.jpg ID: 13

Limite da área atingida pelo processo, Imóveis afetados pelo processo



Foto: 1651687090841.jpg ID: 14

Visão geral da drenagem, Detalhe do canal



Foto: 1651687566419.jpg ID: 15

Limite da área atingida pelo processo, Imóveis afetados pelo processo

RECOMENDAÇÕES DE MEDIDAS ESTRUTURAIS E NÃO ESTRUTURAIS:

- Proteção superficial das margens (intervenções de pequeno porte; gabião, manta, impermeabilização asfáltica, solo-cimento, argamassa, tela ou outros métodos)
- Controle da drenagem superficial e erosão do solo (melhoria na infiltração, disciplinamento das águas, estabilização de taludes)
- Intervenções no canal para redução da vazão (recomposição do canal ou modificações na forma e trajeto; exige estudos hidrológicos e projetos específicos)
- Intervenções no canal para aumento da vazão (como redução da rugosidade do leito; ou drenagem, ou alteração de estruturas, demanda estudos hidrológicos e projetos específicos)
- Construção de piscinões (reservatórios de amortização) e/ou parques lineares e áreas de lazer (áreas de acumulação local)
- Proteção superficial das margens (recuperação e proteção vegetal)
- Implantação de Plano Preventivo de Defesa Civil e Planos de Contingência
- Implementação de sistema de previsão e alerta de cheias
- Serviço de limpeza e recuperação
- Construção de diques e polders
- Outra:

IDENTIFICAÇÃO E LOCALIZAÇÃO

Município: Pindamonhangaba **Nome da área:** PIN/018 **Setor de Risco:** PIN/018/001/INU/R1/V1
Endereço: Rua Tenente Djalma de Oliveira Franco **Bairro:** Jardim Campos Maia
Condições de acesso: Livre para ambulância, ônibus e caminhões **Data:** 02/05/2022
Equipe: Leonardo Dias, Mario Rubens **Latitude:** 7463706 **Longitude:** 451757 **Sirgas 2000/UTM 23S**
Município fronteira: Pindamonhangaba 100%

CARACTERÍSTICAS DA ÁREA EM ANÁLISE

HIDROGRAFIA E HIDROLOGIA

CLIMA

Bacia hidrográfica: Paraíba do Sul **Área da microbacia (km²):** 1.468,76 **Pluviosid. média anual (mm):** 1400
Sub-compartimento Hidráulico: **Vazão média do rio (m/s²):** 0,01 **Temperat. média anual (°C):** 20
Região do Paraíba do Sul B **Perfil da vertente:** Retilínea **Excedente hídrico anual (mm):** 500
Sub-bacia: Bacia Prioritária 06 **Posição da sub-bacia em relação ao sub-compartimento:** Média

PAISAGEM

Estágio de ocupação: Consolidado (>80%) **Tipo de cobertura da terra:** Solo exposto Outra:
Composição granulométrica do solo: Mata Mata Ciliar Área impermeabilizada
Areia siltosa Árvores Área desmatada Bananeiras
Classificação do solo: Medianamente compactado / Médio Arbustiva Rasteira Cultivo
Pedologia: Área Urbana **Geologia:** Formação Pindamonhangaba

CARACTERÍSTICAS DO SETOR EM ANÁLISE

CARACTERÍSTICAS DO PROCESSO

HISTÓRICO DE EVENTOS DE
INUNDAÇÃO

Tipo de processo: Inundação **Nível da inundação (m):** 0,6 Erosão Erosão laminar
 Enchente **Nível da enchente (m):** Solapamento Boçorocas
 Alagamento **Nível da alagamento (m):** Assoreamento Sulcos
 Enxurrada **Nível da enxurrada (m):** Não identificado Ravinas

Data dos Eventos:
2018, 2020
Nível de recorrência:
Mais de 2 ocorrências

Foram realizadas intervenções para mitigação? Sim

De acordo com os relatos dos moradores as intervenções: Mitigaram grande parte do processo

CARACTERÍSTICAS DA DRENAGEM ASSOCIADA

Tipo de Canal: Natural Retificado **Geometria do canal:** **Presença de:**
 Canalizado aberto Canalizado fechado **Alt. do talude marginal (m):** 4 Mata ciliar
 Margem com solo exposto Margem com vegetação **Larg. do canal (m):** 10 Lixo e entulho
 Margem impermeabilizada Via Pavimentada **Alt. da lâmina d'água (m):** 0,5 Não informado
 Via não pavimentada **Inclin. do talude marginal (m):** 60
Dist. do elemento em risco ao topo do talude marginal (m): 15 **Curv. do canal:** **Morf. do canal:** Retilíneo
Obs.:

INTERVENÇÕES NO CANAL

Barragem Travessia Captação d'água
 Piscinão Canalização aberta Dique
 Ponte Canalização fechada Não existe intervenção
Descrição:

CARACTERÍSTICAS DA OCUPAÇÃO

Densidade de ocupação: Alta (> 70%) **INFRAESTRUTURA E SANEAMENTO**
Tipo Construtivo (%): **Abastecimento de água:** **Destino do esgoto:** **Sistema de Coleta de Lixo**
Alvenaria: 100 Outros: 0 Água encanada Coleta de Lixo Coletado
Madeira: 0 Poço/Cisterna/Cacimba esgoto/encanado Lixo Queimado
Padrão Alta - edificações exclusivamente com Mina d'água Fossa séptica Lixo Enterrado
Constru- alvenaria e com estruturação (inclusive Caminhão pipa Fossa rudimentar Coleta não observada
tivo: vigas e laje Outro: Esgoto a céu aberto
 Lançamento irregular em corpo hídrico
Área (m²): 12600,78 Outro:
Obs:

ANÁLISE DE RISCO

Grau de risco: R1 - Risco Baixo **Moradias:** **Vias de acesso (%):**
Vulnerabilidade: VO2 (Médio a bom padrão construtivo) **Há moradias em risco?** Sim **Pavimentadas:** 100
Periculosidade: PI2 (Baixa possibilidade de impacto) **Nº de moradias:** 5 **Não pavimentadas:** 0
Processo Hidrológico: PH2 (alta energia cinética) **Nº de moradores:** 17



<p>1:1.500</p>	<p>Setor mapeado PIN/018/001/INU/R1/V1</p> <p>0 20 40 m</p> <p>Datum: Sirgas 2000</p>	<p>● Identificação fotográfica</p> <p>~ Curvas de nível (5m)</p> <p>📍 Área mapeada</p>	<p>Grau de Risco para Inundação e Enxurrada</p> <p>▨ R1 - Risco Baixo</p> <p>Grau de Vulnerabilidade para Inundação e Enxurrada</p> <p>▭ V1 - Baixa</p>

DOCUMENTAÇÃO FOTOGRÁFICA:



Foto: 1651511364299.jpg ID: 11
Visão geral da área



Foto: 1651511456011.jpg ID: 12
Visão geral da drenagem, Detalhe do canal, detalhe para intervenções no canal



Foto: 1651511162545.jpg ID: 13
Limite da área atingida pelo processo, Imóveis afetados pelo processo



Foto: 1651511232963.jpg ID: 14
Limite da área atingida pelo processo, Imóveis afetados pelo processo

RECOMENDAÇÕES DE MEDIDAS ESTRUTURAIS E NÃO ESTRUTURAIS:

- Proteção superficial das margens (intervenções de pequeno porte; gabião, manta, impermeabilização asfáltica, solo-cimento, argamassa, tela ou outros métodos)
- Controle da drenagem superficial e erosão do solo (melhoria na infiltração, disciplinamento das águas, estabilização de taludes)
- Intervenções no canal para redução da vazão (recomposição do canal ou modificações na forma e trajeto; exige estudos hidrológicos e projetos específicos)
- Intervenções no canal para aumento da vazão (como redução da rugosidade do leito; ou drenagem, ou alteração de estruturas, demanda estudos hidrológicos e projetos específicos)
- Construção de piscinões (reservatórios de amortização) e/ou parques lineares e áreas de lazer (áreas de acumulação local)
- Proteção superficial das margens (recuperação e proteção vegetal)
- Implantação de Plano Preventivo de Defesa Civil e Planos de Contingência
- Implementação de sistema de previsão e alerta de cheias
- Serviço de limpeza e recuperação
- Construção de diques e polders
- Outra:

IDENTIFICAÇÃO E LOCALIZAÇÃO

Município: Pindamonhangaba **Nome da área:** PIN/019 **Setor de Risco:** PIN/019/001/INU/R2/V1
Endereço: Rua Caraguatubá **Bairro:** Alto Cardoso
Condições de acesso: Livre para ambulância, ônibus e caminhões **Data:** 02/05/2022
Equipe: Leonardo Dias, Mario Rubens **Latitude:** 7462769 **Longitude:** 452307 **Sirgas 2000/UTM 23S**
Município fronteira: Pindamonhangaba 100%

CARACTERÍSTICAS DA ÁREA EM ANÁLISE

HIDROGRAFIA E HIDROLOGIA

CLIMA

Bacia hidrográfica: Paraíba do Sul **Área da microbacia (km²):** 1.468,76 **Pluviosid. média anual (mm):** 1400
Sub-compartimento Hidráulico: **Vazão média do rio (m/s²):** 0,01 **Temperat. média anual (°C):** 20
Região do Paraíba do Sul B **Perfil da vertente:** Retilínea **Excedente hídrico anual (mm):** 500
Sub-bacia: Bacia Prioritária 06 **Posição da sub-bacia em relação ao sub-compartimento:** Média

PAISAGEM

Estágio de ocupação: Consolidado (>80%) **Tipo de cobertura da terra:** Solo exposto Outra:
Composição granulométrica do solo: Mata Mata Ciliar Área impermeabilizada
Areia siltosa Árvores Área desmatada Bananeiras
Classificação do solo: Medianamente compactado / Médio Arbustiva Rasteira Cultivo
Pedologia: Área Urbana **Geologia:** Formação Pindamonhangaba

CARACTERÍSTICAS DO SETOR EM ANÁLISE

CARACTERÍSTICAS DO PROCESSO

HISTÓRICO DE EVENTOS DE
INUNDAÇÃO

Tipo de processo: Inundação **Nível da inundação (m):** 1,5 Erosão **Tipo de processo erosivo:** Erosão laminar
 Enchente **Nível da enchente (m):** Solapamento Boçorocas
 Alagamento **Nível da alagamento (m):** Assoreamento Sulcos
 Enxurrada **Nível da enxurrada (m):** Não identificado Ravinas

Data dos Eventos:
2020
Nível de recorrência:
Mais de 2 ocorrências

Foram realizadas intervenções para mitigação? Não

De acordo com os relatos dos moradores as intervenções:

CARACTERÍSTICAS DA DRENAGEM ASSOCIADA

Tipo de Canal: Natural Retificado **Geometria do canal:** **Presença de:**
 Canalizado aberto Canalizado fechado **Alt. do talude marginal (m):** 1,5 Mata ciliar
 Margem com solo exposto Margem com vegetação **Larg. do canal (m):** 2 Lixo e entulho
 Margem impermeabilizada Via Pavimentada **Alt. da lâmina d'água (m):** 0,5 Não informado
 Via não pavimentada **Inclin. do talude marginal (m):** 90
Dist. do elemento em risco ao topo do talude marginal (m): 0,5 **Curv. do canal:** **Morf. do canal:** Retilíneo **Larg. da lâmina d'água (m):** 1

Obs.:

INTERVENÇÕES NO CANAL

Barragem Travessia Captação d'água
 Piscinão Canalização aberta Dique
 Ponte Canalização fechada Não existe intervenção

Descrição:

CARACTERÍSTICAS DA OCUPAÇÃO

Densidade de ocupação: Alta (> 70%)

INFRAESTRUTURA E SANEAMENTO

Tipo Construtivo (%):
Alvenaria: 100 Outros: 0
Madeira: 0
Padrão Alta - edificações exclusivamente com
Constru- alvenaria e com estruturação (inclusive
tivo: vigas e laje)
Área (m²): 18500,79
Obs:

Abastecimento de água: Água encanada **Destino do esgoto:** Coleta de
 Poço/Cisterna/Cacimba **esgoto/encanado** Lixo Coletado
 Mina d'água Fossa séptica Lixo Queimado
 Caminhão pipa Fossa rudimentar Lixo Enterrado
 Outro: Esgoto a céu aberto Coleta não observada
 Lançamento irregular em corpo hídrico
 Outro:

ANÁLISE DE RISCO

Grau de risco: R2 - Risco Médio **Moradias:** **Vias de acesso (%):**
Vulnerabilidade: VO2 (Médio a bom padrão construtivo) **Há moradias em risco?** Sim **Pavimentadas:** 100
Periculosidade: PI1 (Alta possibilidade de impacto) **Nº de moradias:** 38 **Não pavimentadas:** 0
Processo Hidrológico: PH2 (alta energia cinética) **Nº de moradores:** 129



Setor mapeado
PIN/019/001/INU/R2/V1

0 37,5 75 m
 Datum: Sirgas 2000

1:2.500

● Identificação fotográfica	Grau de Risco para Inundação e Enxurrada
~ Curvas de nível (5m)	/// R2 - Risco Médio
■ Área mapeada	Grau de Vulnerabilidade para Inundação e Enxurrada
	□ V1 - Baixa

DOCUMENTAÇÃO FOTOGRÁFICA:



Foto: 1651494388038.jpg ID: 11
Visão geral da área, Limite da área atingida pelo processo, Imóveis afetados pelo processo



Foto: 1651496179970.jpg ID: 12
Imóveis afetados pelo processo, Detalhe para marca de água



Foto: 1651496233843.jpg ID: 13
Visão geral da área, Limite da área atingida pelo processo, Imóveis afetados pelo processo



Foto: 1651497072296.jpg ID: 14
Imóveis afetados pelo processo



Foto: 1651497794598.jpg ID: 15
Visão geral da área, Limite da área atingida pelo processo, Imóveis afetados pelo processo

RECOMENDAÇÕES DE MEDIDAS ESTRUTURAIS E NÃO ESTRUTURAIS:

- Proteção superficial das margens (intervenções de pequeno porte; gabião, manta, impermeabilização asfáltica, solo-cimento, argamassa, tela ou outros métodos)
- Controle da drenagem superficial e erosão do solo (melhoria na infiltração, disciplinamento das águas, estabilização de taludes)
- Intervenções no canal para redução da vazão (recomposição do canal ou modificações na forma e trajeto; exige estudos hidrológicos e projetos específicos)
- Intervenções no canal para aumento da vazão (como redução da rugosidade do leito; ou drenagem, ou alteração de estruturas, demanda estudos hidrológicos e projetos específicos)
- Construção de piscinões (reservatórios de amortização) e/ou parques lineares e áreas de lazer (áreas de acumulação local)
- Proteção superficial das margens (recuperação e proteção vegetal)
- Implantação de Plano Preventivo de Defesa Civil e Planos de Contingência
- Implementação de sistema de previsão e alerta de cheias
- Serviço de limpeza e recuperação
- Construção de diques e polders
- Outra:

IDENTIFICAÇÃO E LOCALIZAÇÃO

Município: Pindamonhangaba **Nome da área:** PIN/020 **Setor de Risco:** PIN/020/001/INU/R1/V1
Endereço: Avenida Sargento José Joaquim dos Santos Sobrinho **Bairro:** Loteamento Residencial Andrade
Condições de acesso: Livre para ambulância, ônibus e caminhões **Data:** 03/05/2022
Equipe: Leonardo Dias, Mario Rubens **Latitude:** 7465501 **Longitude:** 454858 **Sirgas 2000/UTM 23S**
Município fronteira: Pindamonhangaba 100%

CARACTERÍSTICAS DA ÁREA EM ANÁLISE

HIDROGRAFIA E HIDROLOGIA

CLIMA

Bacia hidrográfica: Paraíba do Sul **Área da microbacia (km²):** 1.468,76 **Pluviosid. média anual (mm):** 1400
Sub-compartimento Hidráulico: Região do Paraíba do Sul B **Vazão média do rio (m/s²):** 0,04 **Temperat. média anual (°C):** 20
Sub-bacia: Bacia Prioritária 06 **Perfil da vertente:** Retilínea **Excedente hídrico anual (mm):** 500
Posição da sub-bacia em relação ao sub-compartimento: Média

PAISAGEM

Estágio de ocupação: Em consolidação (30-80%) **Tipo de cobertura da terra:** Solo exposto Outra:
Composição granulométrica do solo: Mata Mata Ciliar Área impermeabilizada
Areia argilosa Árvores Área desmatada Bananeiras
Classificação do solo: Pouco compacto / Mole Arbustiva Rasteira Cultivo
Pedologia: Área Urbana **Geologia:** Formação Pindamonhangaba

CARACTERÍSTICAS DO SETOR EM ANÁLISE

CARACTERÍSTICAS DO PROCESSO

HISTÓRICO DE EVENTOS DE
INUNDAÇÃO

Tipo de processo: Inundação **Nível da inundação (m):** 0,2 Erosão Erosão laminar
 Enchente **Nível da enchente (m):** Solapamento Boçorocas
 Alagamento **Nível da alagamento (m):** Assoreamento Sulcos
 Enxurrada **Nível da enxurrada (m):** Não identificado Ravinas

Data dos Eventos:
2002
Nível de recorrência:
2 ocorrências

Foram realizadas intervenções para mitigação? Sim

De acordo com os relatos dos moradores as intervenções: Mitigaram grande parte do processo

CARACTERÍSTICAS DA DRENAGEM ASSOCIADA

Tipo de Canal: Natural Retificado **Geometria do canal:** **Presença de:**
 Canalizado aberto Canalizado fechado **Alt. do talude marginal (m):** 2 Mata ciliar
 Margem com solo exposto Margem com vegetação **Larg. do canal (m):** 15 Lixo e entulho
 Margem impermeabilizada Via Pavimentada **Alt. da lâmina d'água (m):** 0,8 Não informado
 Via não pavimentada **Inclin. do talude marginal (m):** 30 **Larg. da lâmina d'água (m):** 8
Dist. do elemento em risco ao topo do talude marginal (m): 20 **Curv. do canal:** Pouco curvo (>0 a 60°)
Morf. do canal: Curvilíneo

Obs.:

INTERVENÇÕES NO CANAL

Barragem Travessia Captação d'água
 Piscinão Canalização aberta Dique
 Ponte Canalização fechada Não existe intervenção
Descrição: Alçamento da margem esquerda do canal

CARACTERÍSTICAS DA OCUPAÇÃO

Densidade de ocupação: Alta (> 70%)

INFRAESTRUTURA E SANEAMENTO

Tipo Construtivo (%):
Alvenaria: 100 Outros: 0
Madeira: 0
Padrão Alta - edificações exclusivamente com
Constru- alvenaria e com estruturação (inclusive
tivo: vigas e laje)
Área (m²): 46755,08
Obs:

Abastecimento de água: Água encanada Poço/Cisterna/Cacimba Mina d'água Caminhão pipa Outro:
Destino do esgoto: Coleta de esgoto/encanado Fossa séptica Fossa rudimentar Esgoto a céu aberto Lançamento irregular em corpo hídrico Outro:
Sistema de Coleta de Lixo Lixo Coletado Lixo Queimado Lixo Enterrado Coleta não observada

ANÁLISE DE RISCO

Grau de risco: R1 - Risco Baixo **Moradias:** Há moradias em risco? Sim **Vias de acesso (%):** Pavimentadas: 100
Vulnerabilidade: VO2 (Médio a bom padrão construtivo) **Nº de moradias:** 75 **Não pavimentadas:** 0
Periculosidade: PI2 (Baixa possibilidade de impacto) **Nº de moradores:** 255
Processo Hidrológico: PH2 (alta energia cinética)



Setor mapeado
PIN/020/001/INU/R1/V1

1:3.500

Datum: Sirgas 2000

- Identificação fotográfica
- Curvas de nível (5m)
- Setores Adjacentes
- Área mapeada

Grau de Risco para Inundação e Enxurrada

- R1 - Risco Baixo

Grau de Vulnerabilidade para Inundação e Enxurrada

- V1 - Baixa

DOCUMENTAÇÃO FOTOGRÁFICA:



Foto: 1651586225982.jpg ID: 11
Visão geral da área



Foto: 1651586311947.jpg ID: 12
Visão geral da drenagem



Foto: 1651586430169.jpg ID: 13
Imóveis afetados pelo processo

RECOMENDAÇÕES DE MEDIDAS ESTRUTURAIS E NÃO ESTRUTURAIS:

- Proteção superficial das margens (intervenções de pequeno porte; gabião, manta, impermeabilização asfáltica, solo-cimento, argamassa, tela ou outros métodos)
- Controle da drenagem superficial e erosão do solo (melhoria na infiltração, disciplinamento das águas, estabilização de taludes)
- Intervenções no canal para redução da vazão (recomposição do canal ou modificações na forma e trajeto; exige estudos hidrológicos e projetos específicos)
- Intervenções no canal para aumento da vazão (como redução da rugosidade do leito; ou drenagem, ou alteração de estruturas, demanda estudos hidrológicos e projetos específicos)
- Construção de piscinões (reservatórios de amortização) e/ou parques lineares e áreas de lazer (áreas de acumulação local)
- Proteção superficial das margens (recuperação e proteção vegetal)
- Implantação de Plano Preventivo de Defesa Civil e Planos de Contingência
- Implementação de sistema de previsão e alerta de cheias
- Serviço de limpeza e recuperação
- Construção de diques e polders
- Outra:

IDENTIFICAÇÃO E LOCALIZAÇÃO

Município: Pindamonhangaba **Nome da área:** PIN/020 **Setor de Risco:** PIN/020/002/INU/R2/V1
Endereço: Avenida Dr Georg Heiduscka **Bairro:** Jardim Carangola
Condições de acesso: Livre para ambulância, ônibus e caminhões **Data:** 03/05/2022
Equipe: Leonardo Dias, Mario Rubens **Latitude:** 7465019 **Longitude:** 454668 **Sirgas 2000/UTM 23S**
Município fronteira: Pindamonhangaba 100%

CARACTERÍSTICAS DA ÁREA EM ANÁLISE

HIDROGRAFIA E HIDROLOGIA

CLIMA

Bacia hidrográfica: Paraíba do Sul **Área da microbacia (km²):** 1.468,76 **Pluviosid. média anual (mm):** 1400
Sub-compartimento Hidráulico: **Vazão média do rio (m/s²):** 0,04 **Temperat. média anual (°C):** 20
Região do Paraíba do Sul B **Perfil da vertente:** Côncava **Excedente hídrico anual (mm):** 500
Sub-bacia: Bacia Prioritária 06 **Posição da sub-bacia em relação ao sub-compartimento:** Média

PAISAGEM

Estágio de ocupação: Em consolidação (30-80%) **Tipo de cobertura da terra:** Solo exposto Outra:
Composição granulométrica do solo: Mata Mata Ciliar Área impermeabilizada
Areia argilosa Árvores Área desmatada Bananeiras
Classificação do solo: Pouco compacto / Mole Arbustiva Rasteira Cultivo
Pedologia: Área Urbana **Geologia:** Formação Pindamonhangaba

CARACTERÍSTICAS DO SETOR EM ANÁLISE

CARACTERÍSTICAS DO PROCESSO

HISTÓRICO DE EVENTOS DE
INUNDAÇÃO

Tipo de processo: Inundação **Nível da inundação (m):** 1 Erosão Erosão laminar
 Enchente **Nível da enchente (m):** Solapamento Boçorocas
 Alagamento **Nível da alagamento (m):** Assoreamento Sulcos
 Enxurrada **Nível da enxurrada (m):** Não identificado Ravinas

Data dos Eventos:
2002
Nível de recorrência:
Mais de 2 ocorrências

Foram realizadas intervenções para mitigação? Sim

De acordo com os relatos dos moradores as intervenções: Mitigaram grande parte do processo

CARACTERÍSTICAS DA DRENAGEM ASSOCIADA

Tipo de Canal: Natural Retificado **Geometria do canal:** **Presença de:**
 Canalizado aberto Canalizado fechado **Alt. do talude marginal (m):** 4 Mata ciliar
 Margem com solo exposto Margem com vegetação **Larg. do canal (m):** 12 Lixo e entulho
 Margem impermeabilizada Via Pavimentada **Alt. da lâmina d'água (m):** 0,6 Não informado
 Via não pavimentada **Inclin. do talude marginal (m):** 40
Dist. do elemento em risco ao topo do talude marginal (m): 40 **Curv. do canal:** Curvo (60° a 120°) **Larg. da lâmina d'água (m):** 6
Morf. do canal: Curvilíneo

Obs.:

INTERVENÇÕES NO CANAL

Barragem Travessia Captação d'água
 Piscinão Canalização aberta Dique
 Ponte Canalização fechada Não existe intervenção

Descrição: Alçamento da margem esquerda do canal

CARACTERÍSTICAS DA OCUPAÇÃO

Densidade de ocupação: Média (30 - 70%)

INFRAESTRUTURA E SANEAMENTO

Tipo Construtivo (%):
Alvenaria: 100 Outros: 0
Madeira: 0
Padrão Alta - edificações exclusivamente com
Constru- alvenaria e com estruturação (inclusive
tivo: vigas e laje)
Área (m²): 54275,02
Obs:

Abastecimento de água: Água encanada Poço/Cisterna/Cacimba Mina d'água Caminhão pipa Outro:
Destino do esgoto: Coleta de esgoto/encanado Fossa séptica Fossa rudimentar Esgoto a céu aberto Lançamento irregular em corpo hídrico Outro:
Sistema de Coleta de Lixo Lixo Coletado Lixo Queimado Lixo Enterrado Coleta não observada

ANÁLISE DE RISCO

Grau de risco: R2 - Risco Médio **Moradias:** Há moradias em risco? Sim **Vias de acesso (%):** Pavimentadas: 100
Vulnerabilidade: VO2 (Médio a bom padrão construtivo) **Nº de moradias:** 65 **Não pavimentadas:** 0
Periculosidade: PI1 (Alta possibilidade de impacto) **Nº de moradores:** 221
Processo Hidrológico: PH2 (alta energia cinética)



Setor mapeado
PIN/020/002/INU/R2/V1

0 37,5 75 m
Datum: Sirgas 2000

1:2.500

- Identificação fotográfica
- Curvas de nível (5m)
- Setores Adjacentes
- Área mapeada

Grau de Risco para Inundação e Enxurrada

- R2 - Risco Médio

Grau de Vulnerabilidade para Inundação e Enxurrada

- V1 - Baixa

DOCUMENTAÇÃO FOTOGRÁFICA:



Foto: 1651588039379.jpg ID: 21
Visão geral da área



Foto: 1651588134737.jpg ID: 22
Detalhe do canal



Foto: 1651589467667.jpg ID: 23
Imóveis afetados pelo processo

RECOMENDAÇÕES DE MEDIDAS ESTRUTURAIS E NÃO ESTRUTURAIS:

- Proteção superficial das margens (intervenções de pequeno porte; gabião, manta, impermeabilização asfáltica, solo-cimento, argamassa, tela ou outros métodos)
- Controle da drenagem superficial e erosão do solo (melhoria na infiltração, disciplinamento das águas, estabilização de taludes)
- Intervenções no canal para redução da vazão (recomposição do canal ou modificações na forma e trajeto; exige estudos hidrológicos e projetos específicos)
- Intervenções no canal para aumento da vazão (como redução da rugosidade do leito; ou drenagem, ou alteração de estruturas, demanda estudos hidrológicos e projetos específicos)
- Construção de piscinões (reservatórios de amortização) e/ou parques lineares e áreas de lazer (áreas de acumulação local)
- Proteção superficial das margens (recuperação e proteção vegetal)
- Implantação de Plano Preventivo de Defesa Civil e Planos de Contingência
- Implementação de sistema de previsão e alerta de cheias
- Serviço de limpeza e recuperação
- Construção de diques e polders
- Outra:

IDENTIFICAÇÃO E LOCALIZAÇÃO

Município: Pindamonhangaba **Nome da área:** PIN/021 **Setor de Risco:** PIN/021/001/SOL/SM/V1
Endereço: Avenida Teodorico Cavalcante de Souza **Bairro:** Beira Rio
Condições de acesso: Livre para ambulância, ônibus e caminhões **Data:** 03/05/2022
Equipe: Leonardo Dias, Mario Rubens **Latitude:** 7465700 **Longitude:** 451669 **Sirgas 2000/UTM 23S**
Município Fronteira: Pindamonhangaba 100%

CARACTERÍSTICAS DA ÁREA EM ANÁLISE

HIDROGRAFIA E HIDROLOGIA

Bacia Hidrográfica: Paraíba do Sul
Sub-bacia: Região do Paraíba do Sul B
Micro-bacia: Bacia Prioritária 06
Área da micro-bacia (km²): 1468,76
Vazão média do rio (m³/s): 0,01

Morfologia do canal:

Curvilíneo

Posição da micro-bacia:

Baixa

CLIMA

Pluviosidade média anual (mm): 1450

Temperatura média anual (°C): 20

Excedente hídrico anual (mm): 500

PAISAGEM

Estágio de ocupação: Em consolidação (30-80%)

Geologia: Unidade de Depósitos aluvionares

Composição granulométrica do solo: Areia siltosa

Classificação do solo: Medianamente compactado / Médio

Tipo de cobertura da terra:

Mata

Árvores

Arbustiva

Bananeiras

Rasteira

Mata ciliar

Cultivo

Solo exposto

Área desmatada

Área impermeabilizada

Outra

Depósito antrópico:

Terra

Entulho

Lixo

Não consta

Outro

CARACTERÍSTICAS DO SETOR EM ANÁLISE

CARACTERÍSTICAS DA DRENAGEM ASSOCIADA

Tipo de canal:

Natural

Canalizado aberto

Canalizado fechado

Margem com solo exposto

Margem com vegetação

Margem impermeabilizada

Retificado

Geometria do canal: Curvilíneo

Altura do talude marginal (m): 3

Altura da lâmina d'água (m): 0,8

Largura do canal (m): 16

Largura da lâmina d'água (m): 8

Inclinação do talude Marginal (°): 60

Posição da ocupação na geometria do canal:

Côncavo

Convexo

Retilíneo

Morfologia do canal: Curvilíneo

Curvatura do canal: Curvo (60° a 120°)

DESCRIÇÃO DO PROCESSO

Tipo de processo:

Erosão de margem

Solapamento de canal

Comprimento do solapamento (m): 15

Profundidade do solapamento (m):

Largura do solapamento (m): 2

Processos associados:

Inundação

Assoreamento

Não observado

Área afetada:

Extensão (m²):

Largura (m): 16

Estágio de evolução do processo: Intermediário

Substrato no setor:

Aterro

Depósito inconsolidado

Solo

Rocha muito alterada

Rocha sã

Não observado

Evidências de movimentação e frequência: Descrição:

Cicatrizes. Freq.: Média

Degraus de abatimento. Freq.:

Feições erosivas. Freq.: Alta

Trincas. Freq.:

Embarrigamento. Freq.:

Não observado

INFRAESTRUTURAS E INTERVENÇÕES NO CANAL

Depósito de lixo/entulho

Vazamento de tubulação

Lançamento de águas

servidas em superfície

Não se aplica

Adequação das obras de micro-drenagem:

Lançamento inadequado

Descrição:

ELEMENTOS EM RISCO

MORADIAS

Há moradias em risco? Sim

Nº de moradias ameaçadas:

1

Nº de moradores ameaçados:

3

Distância de moradias ao processo (m):

0

Tipo Construtivo (%):

Alvenaria:

100

Madeira:

0

Outros:

0

Padrão Construtivo: Alto - edificações exclusivamente com alvenaria e com estruturação (inclusive vigas e laje)

INFRAESTRUTURA NO LOCAL

Destino do esgoto:

Coleta de esgoto/canalizado

Céu aberto

Fossa séptica

Fossa rudimentar

Lançamento irregular em corpo

hídrico

Outra:

Abastecimento de água:

Água encanada

Poço cisterna/cacimba

Mina d'água

Caminhão pipa

Outro:

Sistema de coleta de lixo:

Coletado

Queimado no local

Enterrado/ jogado

Não observado

VIAS

Há vias afetadas? Não

Distância da margem até a via em risco (m):

Tipo de vias: Ruas Rodovias Estradas

Condições das vias (%) Pavimentadas:

Não pavimentadas:

Foram realizadas intervenções para mitigação? Sim

De acordo com relatos dos moradores as intervenções: Não houve tempo suficiente para definir

ANÁLISE DO RISCO

Grau de risco: R1 - Muito Baixo e Baixo

Observações:

Perigo P4 - Muito Alto

Vulnerabilidade: V1 - Baixa

RECOMENDAÇÕES DE MEDIDAS ESTRUTURAIS E NÃO ESTRUTURAIS:

Serviço de limpeza e recuperação dos canais; disciplinamento de águas pluviais

Proteção superficial contra erosão e estabilização das margens de canais (recuperação e proteção vegetal)

Proteção superficial das margens (intervenções de pequeno porte; gabião, manta, impermeabilização asfáltica, solo-cimento, argamassa, tela ou outros métodos)

Intervenções no canal para redução da vazão (recomposição do canal ou modificações na forma e trajeto; exige estudos hidrológicos e projetos específicos)

Monitoramento de áreas de risco

Outra:

DOCUMENTAÇÃO FOTOGRÁFICA



Foto: 1651599142477.jpg ID: 11
Visão geral da drenagem, Presença de cicatriz de escorregamento pretérito, Formação de processo erosivo



Foto: 1651599644693.jpg ID: 12
Detalhe para processo de solapamento no talude, Presença de cicatriz de escorregamento pretérito, Formação de processo erosivo



Foto: 1651599825497.jpg ID: 13
Detalhe para processo de solapamento no talude, Presença de cicatriz de escorregamento pretérito, Formação de processo erosivo



Setor mapeado
PIN/021/001/SOL/SM/V1

0 15 30 m
Datum: Sirgas 2000

1:1.000

● Identificação fotográfica	Grau de Risco para Escorregamento
~ Curvas de nível (5m)	/// SM - Setor de Monitoramento
☒ Área mapeada	Grau de Vulnerabilidade para Escorregamento
	▭ V1 - Baixa

IDENTIFICAÇÃO E LOCALIZAÇÃO

Município: Pindamonhangaba **Nome da área:** PIN/022 **Setor de Risco:** PIN/022/001/SOL/R3/V3
Endereço: Rua João Marcondes de Matos **Bairro:** Jardim Carlota
Condições de acesso: Livre para ambulância, ônibus e caminhões **Data:** 05/05/2022
Equipe: Leonardo Dias, Mario Rubens **Latitude:** 7467705 **Longitude:** 462126 **Sirgas 2000/UTM 23S**
Município Fronteira: Pindamonhangaba 100%

CARACTERÍSTICAS DA ÁREA EM ANÁLISE

HIDROGRAFIA E HIDROLOGIA

Bacia Hidrográfica: Paraíba do Sul
Sub-bacia: Região do Paraíba do Sul B
Micro-bacia: Bacia Prioritária 06
Área da micro-bacia (km²): 1468,76
Vazão média do rio (m³/s): 0,01

Morfologia do canal:

Curvilíneo

Posição da micro-bacia:

Baixa

CLIMA

Pluviosidade média anual (mm): 1400

Temperatura média anual (°C): 20

Excedente hídrico anual (mm): 500

PAISAGEM

Estágio de ocupação: Em consolidação (30-80%)

Geologia: Formação Pindamonhangaba

Composição granulométrica do solo: Areia siltosa

Classificação do solo: Pouco fofo / Mole

Tipo de cobertura da terra:

- Mata Rasteira Área desmatada
 Árvores Mata ciliar Área impermeabilizada
 Arbustiva Cultivo Outra
 Bananeiras Solo exposto

Depósito antrópico:

- Terra Entulho Lixo Não consta
 Outro

CARACTERÍSTICAS DO SETOR EM ANÁLISE

CARACTERÍSTICAS DA DRENAGEM ASSOCIADA

Tipo de canal:

- Natural
 Canalizado aberto
 Canalizado fechado
 Margem com solo exposto
 Margem com vegetação
 Margem impermeabilizada
 Retificado

Geometria do canal: Curvilíneo

Altura do talude marginal (m): 4

Altura da lâmina d'água (m): 0,5

Largura do canal (m): 10

Largura da lâmina d'água (m): 5

Inclinação do talude Marginal (°): 60

Posição da ocupação na geometria do canal:

Côncavo Convexo Retilíneo

Morfologia do canal: Curvilíneo

Curvatura do canal: Pouco curvo (>0 a 60°)

DESCRIÇÃO DO PROCESSO

Tipo de processo:

- Erosão de margem
 Solapamento de canal

Comprimento do solapamento (m): 50

Profundidade do solapamento (m):

Largura do solapamento (m): 10

Processos associados: **Área afetada:**

- Inundação **Extensão (m²):**
 Assoreamento **Largura (m):** 30
 Não observado

Estágio de evolução do processo: Intermediário

Substrato no setor:

- Aterro
 Depósito inconsolidado
 Solo
 Rocha muito alterada
 Rocha sã
 Não observado

Evidências de movimentação e frequência: **Descrição:**

- Cicatrizes. Freq.: Média
 Degraus de abatimento. Freq.:
 Feições erosivas. Freq.: Média
 Trincas. Freq.: Alta
 Embarrigamento. Freq.: Média
 Não observado

INFRAESTRUTURAS E INTERVENÇÕES NO CANAL

- Depósito de lixo/entulho
 Vazamento de tubulação
 Lançamento de águas servidas em superfície
 Não se aplica

Adequação das obras de micro-drenagem:

Lançamento inadequado

Descrição:

ELEMENTOS EM RISCO

MORADIAS

Há moradias em risco? Sim

Nº de moradias ameaçadas:

12

Nº de moradores ameaçados:

36

Distância de moradias ao processo (m):

0

Tipo Construtivo (%):

Alvenaria:

100

Madeira:

0

Outros:

0

Padrão Construtivo: Médio - edificações com alvenaria mas sem colunas, vigas e/ou laje

INFRAESTRUTURA NO LOCAL

Destino do esgoto:

Coleta de esgoto/canalizado

Céu aberto

Fossa séptica

Fossa rudimentar

Lançamento irregular em corpo

hídrico

Outra:

Abastecimento de água:

Água encanada

Poço cisterna/cacimba

Mina d'água

Caminhão pipa

Outro:

Sistema de coleta de lixo:

Coletado

Queimado no local

Enterrado/ jogado

Não observado

VIAS

Há vias afetadas? Não

Distância da margem até a via em risco (m):

Tipo de vias: Ruas Rodovias Estradas

Condições das vias (%) Pavimentadas:

Não pavimentadas:

Foram realizadas intervenções para mitigação? Não

De acordo com relatos dos moradores as intervenções:

ANÁLISE DO RISCO

Grau de risco: R3 - Alto

Perigo P4 - Muito Alto

Vulnerabilidade: V3 - Alta

Observações:

RECOMENDAÇÕES DE MEDIDAS ESTRUTURAIS E NÃO ESTRUTURAIS:

Serviço de limpeza e recuperação dos canais; disciplinamento de águas pluviais

Proteção superficial contra erosão e estabilização das margens de canais (recuperação e proteção vegetal)

Proteção superficial das margens (intervenções de pequeno porte; gabião, manta, impermeabilização asfáltica, solo-cimento, argamassa, tela ou outros métodos)

Intervenções no canal para redução da vazão (recomposição do canal ou modificações na forma e trajeto; exige estudos hidrológicos e projetos específicos)

Monitoramento de áreas de risco

Outra: Manutenção da caixa de passagem do esgoto, que continuamente tem lançado esgoto no talude

DOCUMENTAÇÃO FOTOGRÁFICA



Foto: 1651753730922.jpg ID: 21
Detalhe para processo de solapamento no talude, Presença de vazamento de tubulação de água/esgoto



Foto: 1651753795447.jpg ID: 22
Presença de cicatriz de escorregamento pretérito, Formação de processo erosivo



Foto: 1651753957492.jpg ID: 23
Detalhe do canal, Detalhe para processo de solapamento no talude, Presença de cicatriz de escorregamento pretérito, Formação de processo erosivo



Foto: 1651756021806.jpg ID: 24
Presença de cicatriz de escorregamento pretérito, Evidência de movimentação em estruturas, Formação de processo erosivo, Lançamento de águas/esgoto na superfície, Moradia sujeita a risco de solapamento



Foto: 1651756174488.jpg ID: 25
Evidência de movimentação em estruturas, Formação de processo erosivo, Lançamento de águas/esgoto na superfície, Moradia sujeita a risco de solapamento

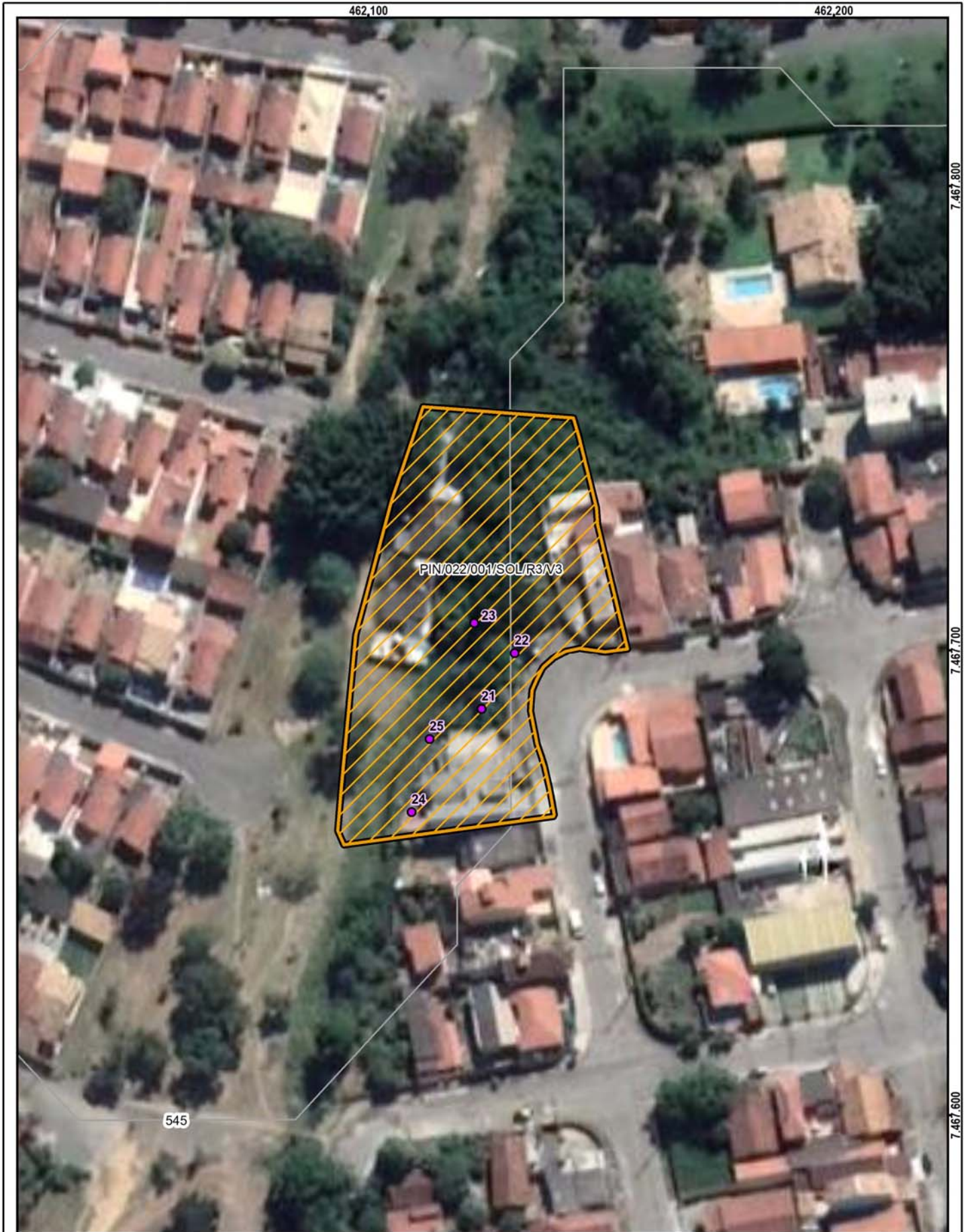

Setor mapeado
PIN/022/001/SOL/R3/V3

1:1.000

Datum: Sirgas 2000

- Identificação fotográfica
- Curvas de nível (5m)
- Área mapeada

Grau de Risco para Escorregamento

- R3 - Alto

Grau de Vulnerabilidade para Escorregamento

- V3 - Alta

Propostas de intervenções para mitigação em áreas de risco

Intervenção Tipos de obras propostas	ID Número de Identificação da Intervenção	Serviços Descrição das Características dos serviços a serem executados e finalidades da intervenção	Memória de Cálculo Indicação das composições empregadas, principais quantitativos, informações e observações relevantes	CUSTO (R\$) Valores estimados para a execução da intervenção
Limpeza/ Desbaste/ Acerto de Geometria	L1	Remoção de lixo e entulho (12 pessoas, caminhão basculante e pá carregadeira) - hora		
	L2	Remoção de vegetação (12 pessoas, caminhão basculante e pá carregadeira) - hora		
	L3	Remoção de material rompido, acerto de geometria do talude (se executado manualmente) - m ³		
	L4	Remocao de material rompido, acerto de geometria do talude (Maquinário) - m ³	20,00	7.662,00
	L5	Remocao de matacão - m ³		
Plantio	P1	Plantio de vegetação (Árvores e mudas) - unidade		
	P2	Plantio de vegetação (Gramínea) m ²		
	P3	Plantio de vegetação (Tela biodegradável) - m ² <i>Obs: Valores não incluem a manutenção do plantio</i>		
Revestimento do Talude -Tela + Concreto Projetado	T1	Execução de revestimento com tela metálica - m ²		
	T2	Execução de revestimento com concreto projetado -m ²		
	T3	Reconstituicao de talude -m ³		
Sistema de Drenagem Superficial e Subsuperficial	D1	Canaleta de drenagem meia cana- m		
	D2	Caixa de passagem - unidade	5,00	5.307,00
	D3	Escada d'água - m		
	D4	Guia -m		
	D5	Sarjeta - m		
	D6	Rede de esgoto - m		
	D7	Dreno Horizontal Profundo (5m) - uni		
	D8	Galeria de água pluvial Subterrânea-m		
	D9	Trincheira Drenante - m ³		
	D10	Pavimentação de rua - m ²		
	D11	Bueiro - unidade		
Canalização de Córrego	C1	Gabião Caixa- m ³ Altura: 3 Largura: 3	2.160,00	1.595.398,00
	C2	Gabiao - Colchao - m ³		
Estrutura de Contenção	E1	Muros de arrimo - m ²		
	E2	Muro Atirantado - m ²		
	E3	Solo Grampeado - m ²		
	E4	Muro de Espera - m ²		
Construção de Novas Moradias	N1	Construção de novas moradias - unidade		
Desmonte de Estruturas ou Moradias	N2	Desmonte de estruturas e/ou moradias - m ²		
Manutenção e Reparo	R1	Manutenção do plantio por 1 ano (Vegetação) - m ²		
	R2	Manutenção e reparo de obras e equipamentos públicos (escadarias, acessos e pavimentos) - m ²		

Valor Total de Medidas de Intervenção: **1.608.367,00**
Investigação e Elaboração de Projeto Básico: **80.418,35**

Valor Total Estimado das Medidas de Intervenção + Investigação e Elaboração de Projeto Básico: **1.688.785,35**

OBS: Valores meramente indicativos

Obras:

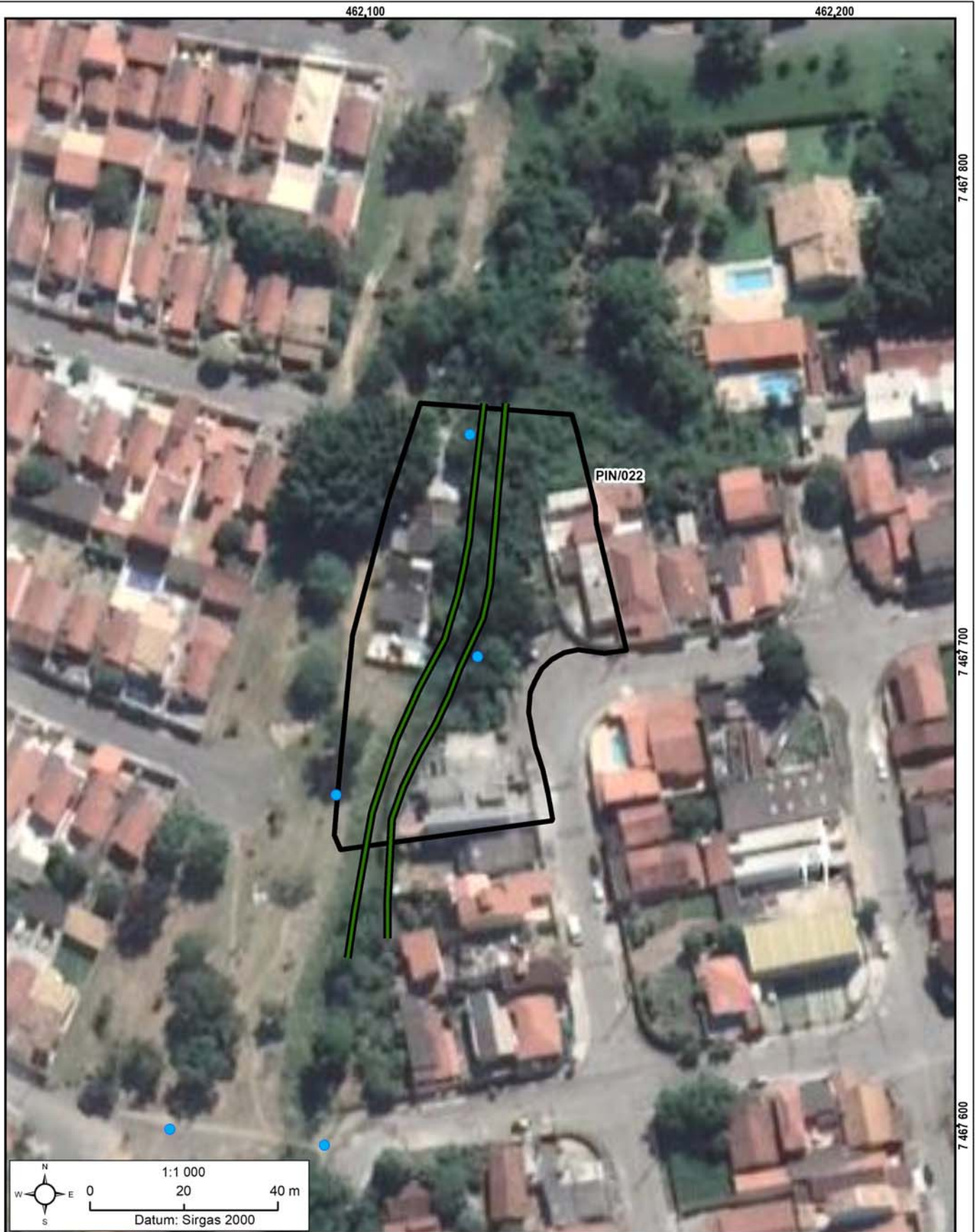

As concepções da tipologia de obras e sua distribuição em cada área devem obrigatoriamente ser validados em estudo de projeto básico ou executivo, antes de qualquer tipo de uso, exceto o de estimativa dos custos de obras.

Área mapeada: PIN/022

- Caixa de passagem
- Área Mapeada
- ▬ Gabião caixa

IDENTIFICAÇÃO E LOCALIZAÇÃO

Município: Pindamonhangaba

Equipe: Leonardo Dias, Mario Rubens

Latitude: 7463080

Longitude: 452446

Setor de Risco: PIN/023/001/DES/

Data: 02/05/2022

Datum: Sirgas 2000/UTM 23S

MOTIVO DA DESCARACTERIZAÇÃO DA ÁREA EM ANÁLISE

- | | |
|--|---|
| <input type="checkbox"/> Segurança Pública | <input type="checkbox"/> Descaracterização Hidrológica |
| <input type="checkbox"/> Acesso não autorizado | <input checked="" type="checkbox"/> Descaracterização Geológica |
| <input type="checkbox"/> Outro: | |

Observação: Área de declividade menor que 10 graus, com taludes de corte menores de 2 metros e distâncias maiores de 5 metros. Área sujeita a solapamento em evento pretérito (foto 2).

Obras executadas (aterro e contenção) mitigaram por completo o risco de solapamento.



Área
PIN/023/001/DES

1:1.000

0 15 30 m
Datum: Sirgas 2000

~ Curvas de nível (5m)
- - - Áreas descaracterizadas

IDENTIFICAÇÃO E LOCALIZAÇÃO

Município: Pindamonhangaba

Equipe: Leonardo Dias, Mario Rubens

Latitude: 7478659

Longitude: 452851

Setor de Risco: PIN/024/001/DES/

Data: 04/05/2022

Datum: Sirgas 2000/UTM 23S

MOTIVO DA DESCARACTERIZAÇÃO DA ÁREA EM ANÁLISE

- | | |
|--|---|
| <input type="checkbox"/> Segurança Pública | <input type="checkbox"/> Descaracterização Hidrológica |
| <input type="checkbox"/> Acesso não autorizado | <input checked="" type="checkbox"/> Descaracterização Geológica |
| <input type="checkbox"/> Outro: | |

Observação: Presença de cicatriz e feições erosivas de alta frequência. Solo residual de alteração de gnaiss, úmido com presença de drenagem perene.



Área
PIN/024/001/DES

1:1.000

Datum: Sirgas 2000

~ Curvas de nível (5m)

--- Áreas descaracterizadas

SETORES LOCALIZADOS EM MUNICÍPIOS LIMÍTROFES

IDENTIFICAÇÃO E LOCALIZAÇÃO

Município: Tremembé **Nome da área:** TRE/012 **Setor de Risco:** TRE/012/001/INU/R1/V1
Endereço: Avenida Nicolau Couto Ruiz **Bairro:** Retiro Feliz
Condições de acesso: Livre para ambulância, ônibus e caminhões **Data:** 12/05/2022
Equipe: Leonardo Dias, Mario Rubens **Latitude:** 7458808 **Longitude:** 448113 **Sirgas 2000/UTM 23S**
Município fronteira: Tremembé 100%

CARACTERÍSTICAS DA ÁREA EM ANÁLISE

HIDROGRAFIA E HIDROLOGIA

CLIMA

Bacia hidrográfica: Paraíba do Sul **Área da microbacia (km²):** 477,47 **Pluviosid. média anual (mm):** 1400
Sub-compartimento Hidráulico: **Vazão média do rio (m/s²):** 0,40 **Temperat. média anual (°C):** 20
Região do Paraíba do Sul B **Perfil da vertente:** Retilínea **Excedente hídrico anual (mm):** 500
Sub-bacia: Rio Una **Posição da sub-bacia em relação ao sub-compartimento:** Média

PAISAGEM

Estágio de ocupação: Em consolidação (30-80%) **Tipo de cobertura da terra:** Solo exposto Outra:
Composição granulométrica do solo: Mata Mata Ciliar Área impermeabilizada
Areia argilosa Árvores Área desmatada Bananeiras
Classificação do solo: Pouco compacto / Mole Arbustiva Rasteira Cultivo
Pedologia: Latossolos **Geologia:** Formação Pindamonhangaba

CARACTERÍSTICAS DO SETOR EM ANÁLISE

CARACTERÍSTICAS DO PROCESSO

HISTÓRICO DE EVENTOS DE
INUNDAÇÃO

Tipo de processo: Inundação **Nível da inundação (m):** 0,5 Erosão **Tipo de processo erosivo:** Erosão laminar
 Enchente **Nível da enchente (m):** Solapamento Boçorocas
 Alagamento **Nível da alagamento (m):** Assoreamento Sulcos
 Enxurrada **Nível da enxurrada (m):** Não identificado Ravinas

Data dos Eventos:

2015

Nível de recorrência:

1 ocorrência

Foram realizadas intervenções para mitigação? Não

De acordo com os relatos dos moradores as intervenções:

CARACTERÍSTICAS DA DRENAGEM ASSOCIADA

Tipo de Canal: Natural Retificado **Geometria do canal:** **Presença de:**
 Canalizado aberto Canalizado fechado **Alt. do talude marginal (m):** 3 Mata ciliar
 Margem com solo exposto Margem com vegetação **Larg. do canal (m):** 12 Lixo e entulho
 Margem impermeabilizada Via Pavimentada **Alt. da lâmina d'água (m):** 0,8 Não informado
 Via não pavimentada **Inclin. do talude marginal (m):** 60
Larg. da lâmina d'água (m): 8
Dist. do elemento em risco ao topo do talude marginal (m): 200 **Curv. do canal:** Pouco curvo (>0 a 60°)
Morf. do canal: Curvilíneo

Obs.:

INTERVENÇÕES NO CANAL

Barragem Travessia Captação d'água
 Piscinão Canalização aberta Dique
 Ponte Canalização fechada Não existe intervenção

Descrição:

CARACTERÍSTICAS DA OCUPAÇÃO

Densidade de ocupação: Baixa (< 30%)

INFRAESTRUTURA E SANEAMENTO

Tipo Construtivo (%):
Alvenaria: 100 Outros: 0
Madeira: 0
Padrão Alta - edificações exclusivamente com
Constru- alvenaria e com estruturação (inclusive
tivo: vigas e laje)
Área (m²): 14336,41
Obs:

Abastecimento de água: Água encanada **Destino do esgoto:** Coleta de
 Poço/Cisterna/Cacimba **esgoto/encanado** Lixo Coletado
 Mina d'água Fossa séptica Lixo Queimado
 Caminhão pipa Fossa rudimentar Lixo Enterrado
 Outro: Esgoto a céu aberto Coleta não observada
 Lançamento irregular em corpo hídrico
 Outro:

ANÁLISE DE RISCO

Grau de risco: R1 - Risco Baixo **Moradias:** **Vias de acesso (%):**
Vulnerabilidade: VO2 (Médio a bom padrão construtivo) **Há moradias em risco?** Sim **Pavimentadas:** 100
Periculosidade: PI2 (Baixa possibilidade de impacto) **Nº de moradias:** 4 **Não pavimentadas:** 0
Processo Hidrológico: PH1 (Enchente e inundação lenta) **Nº de moradores:** 14



<p>1:1.500</p>	<p>Setor mapeado TRE/012/001/INU/R1/V1</p> <p>0 20 40 m Datum: Sirgas 2000</p>	<p>● Identificação fotográfica</p>	<p>Grau de Risco para Inundação e Enxurrada</p>
		<p>~ Curvas de nível (5m)</p>	<p>/// R1 - Risco Baixo</p>
		<p>⊞ Área mapeada</p>	<p>Grau de Vulnerabilidade para Inundação e Enxurrada</p>
			<p>□ V1 - Baixa</p>

DOCUMENTAÇÃO FOTOGRÁFICA:



Foto: 1652366845419.jpg ID: 11
Limite da área atingida pelo processo



Foto: 1652366927060.jpg ID: 12
Visão geral da drenagem

RECOMENDAÇÕES DE MEDIDAS ESTRUTURAIS E NÃO ESTRUTURAIS:

- Proteção superficial das margens (intervenções de pequeno porte; gabião, manta, impermeabilização asfáltica, solo-cimento, argamassa, tela ou outros métodos)
- Controle da drenagem superficial e erosão do solo (melhoria na infiltração, disciplinamento das águas, estabilização de taludes)
- Intervenções no canal para redução da vazão (recomposição do canal ou modificações na forma e trajeto; exige estudos hidrológicos e projetos específicos)
- Intervenções no canal para aumento da vazão (como redução da rugosidade do leito; ou drenagem, ou alteração de estruturas, demanda estudos hidrológicos e projetos específicos)
- Construção de piscinões (reservatórios de amortização) e/ou parques lineares e áreas de lazer (áreas de acumulação local)
- Proteção superficial das margens (recuperação e proteção vegetal)
- Implantação de Plano Preventivo de Defesa Civil e Planos de Contingência
- Implementação de sistema de previsão e alerta de cheias
- Serviço de limpeza e recuperação
- Construção de diques e polders
- Outra:

IDENTIFICAÇÃO E LOCALIZAÇÃO

Município: Tremembé **Nome da área:** TRE/012 **Setor de Risco:** TRE/012/002/INU/R1/V3
Endereço: Rua Nelson Ramon Couto **Bairro:** Retiro Feliz
Condições de acesso: Livre para ambulância, ônibus e caminhões **Data:** 12/05/2022
Equipe: Leonardo Dias, Mario Rubens **Latitude:** 7459401 **Longitude:** 448052 **Sirgas 2000/UTM 23S**
Município fronteira: Pindamonhangaba 11.28%, Tremem

CARACTERÍSTICAS DA ÁREA EM ANÁLISE
HIDROGRAFIA E HIDROLOGIA
CLIMA

Bacia hidrográfica: Paraíba do Sul **Área da microbacia (km²):** 477,47 **Pluviosid. média anual (mm):** 1400
Sub-compartimento Hidráulico: Região do Paraíba do Sul B **Vazão média do rio (m/s²):** 0,40 **Temperat. média anual (°C):** 20
Sub-bacia: Rio Una **Perfil da vertente:** Retilínea **Excedente hídrico anual (mm):** 500
Posição da sub-bacia em relação ao sub-compartimento: Média

PAISAGEM

Estágio de ocupação: Em consolidação (30-80%) **Tipo de cobertura da terra:** Solo exposto Outra:
Composição granulométrica do solo: Mata Mata Ciliar Área impermeabilizada
 Areia argilosa Árvores Área desmatada Bananeiras
Classificação do solo: Pouco compacto / Mole Arbustiva Rasteira Cultivo
Pedologia: Gleissolos **Geologia:** Unidade de Depósitos aluvionares

CARACTERÍSTICAS DO SETOR EM ANÁLISE
CARACTERÍSTICAS DO PROCESSO
HISTÓRICO DE EVENTOS DE INUNDAÇÃO

Tipo de processo: Inundação **Nível da inundação (m):** 0,5 Erosão Erosão laminar
 Enchente **Nível da enchente (m):** Solapamento Boçorocas
 Alagamento **Nível da alagamento (m):** Assoreamento Sulcos
 Enxurrada **Nível da enxurrada (m):** Não identificado Ravinas

Data dos Eventos:
2015
Nível de recorrência:
Mais de 2 ocorrências

Foram realizadas intervenções para mitigação? Não

De acordo com os relatos dos moradores as intervenções:

CARACTERÍSTICAS DA DRENAGEM ASSOCIADA

Tipo de Canal: Natural Retificado **Geometria do canal:** **Presença de:**
 Canalizado aberto Canalizado fechado **Alt. do talude marginal (m):** 4 Mata ciliar
 Margem com solo exposto Margem com vegetação **Larg. do canal (m):** 12 Lixo e entulho
 Margem impermeabilizada Via Pavimentada **Alt. da lâmina d'água (m):** 0,8 Não informado
 Via não pavimentada **Inclin. do talude marginal (m):** 60 **Larg. da lâmina d'água (m):** 8
Dist. do elemento em risco ao topo do talude marginal (m): 50 **Curv. do canal:** Pouco curvo (>0 a 60°)
Morf. do canal: Curvilíneo

Obs.:

INTERVENÇÕES NO CANAL

Barragem Travessia Captação d'água
 Piscinão Canalização aberta Dique
 Ponte Canalização fechada Não existe intervenção

Descrição:

CARACTERÍSTICAS DA OCUPAÇÃO

Densidade de ocupação: Média (30 - 70%)

INFRAESTRUTURA E SANEAMENTO

Tipo Construtivo (%):
 Alvenaria: 100 Outros: 0
 Madeira: 0
Padrão Média - edificações com alvenaria mas
Constru- sem colunas, vigas e/ou laje
tivo:
Área (m²): 3657,88
Obs:

Abastecimento de água: Água encanada Poço/Cisterna/Cacimba Mina d'água Caminhão pipa Outro:
Destino do esgoto: Coleta de esgoto/encanado Fossa séptica Fossa rudimentar Esgoto a céu aberto Lançamento irregular em corpo hídrico Outro:
Sistema de Coleta de Lixo Lixo Coletado Lixo Queimado Lixo Enterrado Coleta não observada

ANÁLISE DE RISCO

Grau de risco: R1 - Risco Baixo **Moradias:** Há moradias em risco? Sim **Vias de acesso (%):**
Vulnerabilidade: VO2 (Médio a bom padrão construtivo) **Nº de moradias:** 2 **Pavimentadas:** 0
Periculosidade: PI2 (Baixa possibilidade de impacto) **Nº de moradores:** 7 **Não pavimentadas:** 100
Processo Hidrológico: PH2 (alta energia cinética)

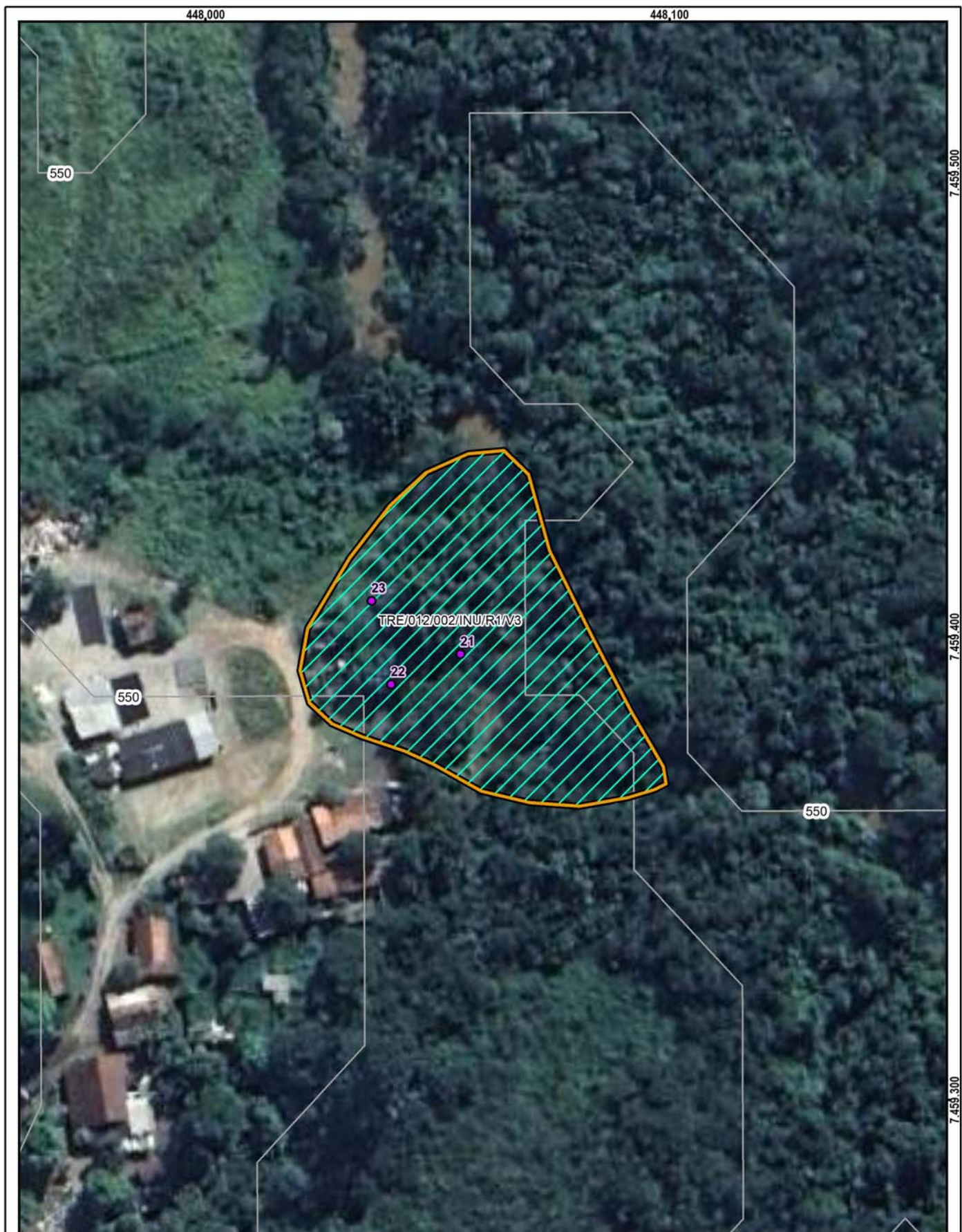

<p>1:1.000</p>	<p>Setor mapeado TRE/012/002/INU/R1/V3</p> <p>0 15 30 m</p> <p>Datum: Sirgas 2000</p>	<p>● Identificação fotográfica</p> <p>~ Curvas de nível (5m)</p> <p>📍 Área mapeada</p>	<p>Grau de Risco para Inundação e Enxurrada</p> <p>▨ R1 - Risco Baixo</p> <p>Grau de Vulnerabilidade para Inundação e Enxurrada</p> <p>▨ V3 - Alta</p>

DOCUMENTAÇÃO FOTOGRÁFICA:



Foto: 1652367666542.jpg ID: 21
Detalhe do canal



Foto: 1652367742591.jpg ID: 22
Visão geral da área



Foto: 1652367836033.jpg ID: 23
Visão geral da área

RECOMENDAÇÕES DE MEDIDAS ESTRUTURAIS E NÃO ESTRUTURAIS:

- Proteção superficial das margens (intervenções de pequeno porte; gabião, manta, impermeabilização asfáltica, solo-cimento, argamassa, tela ou outros métodos)
- Controle da drenagem superficial e erosão do solo (melhoria na infiltração, disciplinamento das águas, estabilização de taludes)
- Intervenções no canal para redução da vazão (recomposição do canal ou modificações na forma e trajeto; exige estudos hidrológicos e projetos específicos)
- Intervenções no canal para aumento da vazão (como redução da rugosidade do leito; ou drenagem, ou alteração de estruturas, demanda estudos hidrológicos e projetos específicos)
- Construção de piscinões (reservatórios de amortização) e/ou parques lineares e áreas de lazer (áreas de acumulação local)
- Proteção superficial das margens (recuperação e proteção vegetal)
- Implantação de Plano Preventivo de Defesa Civil e Planos de Contingência
- Implementação de sistema de previsão e alerta de cheias
- Serviço de limpeza e recuperação
- Construção de diques e polders
- Outra: