

# Bem vindo ao Banco do Povo

Para iniciar a sua solicitação de crédito, clique em [Solicite seu crédito aqui](#). Se já existir uma solicitação de crédito iniciada, você poderá continuar de onde parou.

⚠ Mantenha conexão à internet estável para evitar interrupções no envio de documentos.



## O crédito que você precisa para crescer

Obtenha o apoio que melhor reflete a sua necessidade.

[Solicite seu crédito aqui](#)

Entre em contato

 Atendimento



# Vamos começar a criar sua conta

Nesta etapa, você vai começar a inserir os seus dados para a criação de sua conta. Comece inserindo o CNPJ da sua empresa. Em seguida, insira o seu CPF no campo indicado.



## Verifique se você está apto para tomar crédito no Banco do Povo Paulista

Para começar, me diz qual é o CNPJ da empresa e o CPF do titular?

Qual é o CNPJ da empresa?

Qual é o CPF do titular da empresa?

**i** Caso se trate de um cliente Pessoa Física, ou encontre algum problema com o cadastro, favor entrar em contato com uma Agência do Banco do Povo.

**?** Saiba mais

Continuar

Condições de uso

Será aberta a tela para aceite dos termos e condições de uso.



### Agora vamos iniciar a coleta de dados para a avaliação de crédito ⓧ

Ao prosseguir, você aceita os termos e condições de uso referente à Lei Geral de Proteção de Dados Pessoais (LGPD)

[Ler termo e condições de uso](#)

[? Saiba mais](#)

**Li e aceito**

Página de Carregamento ao Clicar em "Li e Aceito"

Ao clicar em "Li e Aceito", uma página de carregamento aparecerá:

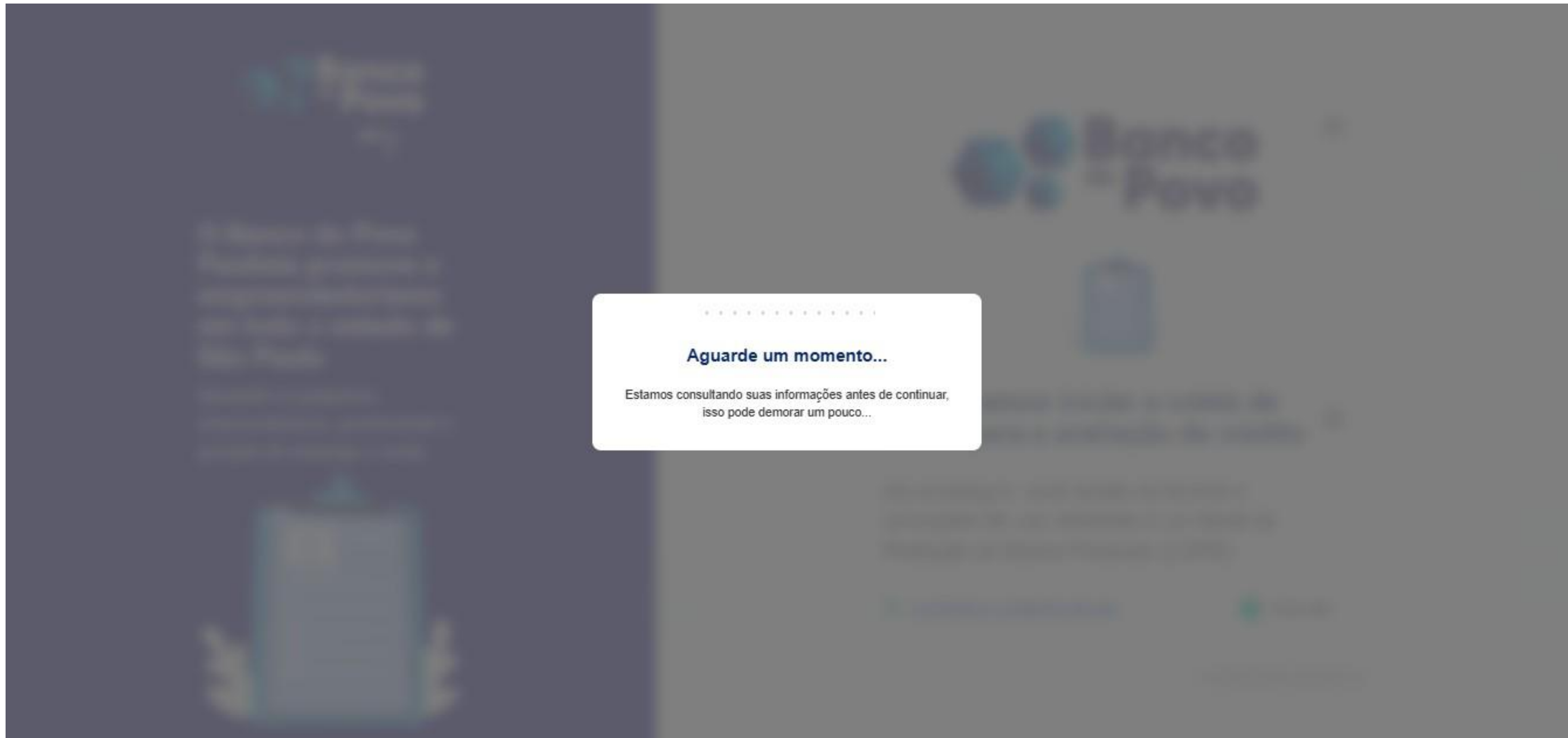

Se houver qualquer restrição que impeça a solicitação do seu crédito, uma notificação será apresentada a você.

## Documentos Necessários para Criação de Conta e Financiamento

Quando o carregamento for concluído, uma janela com a lista dos documentos necessários para a criação da sua conta será exibida. É muito importante que você já tenha esses documentos salvos no computador ou celular.

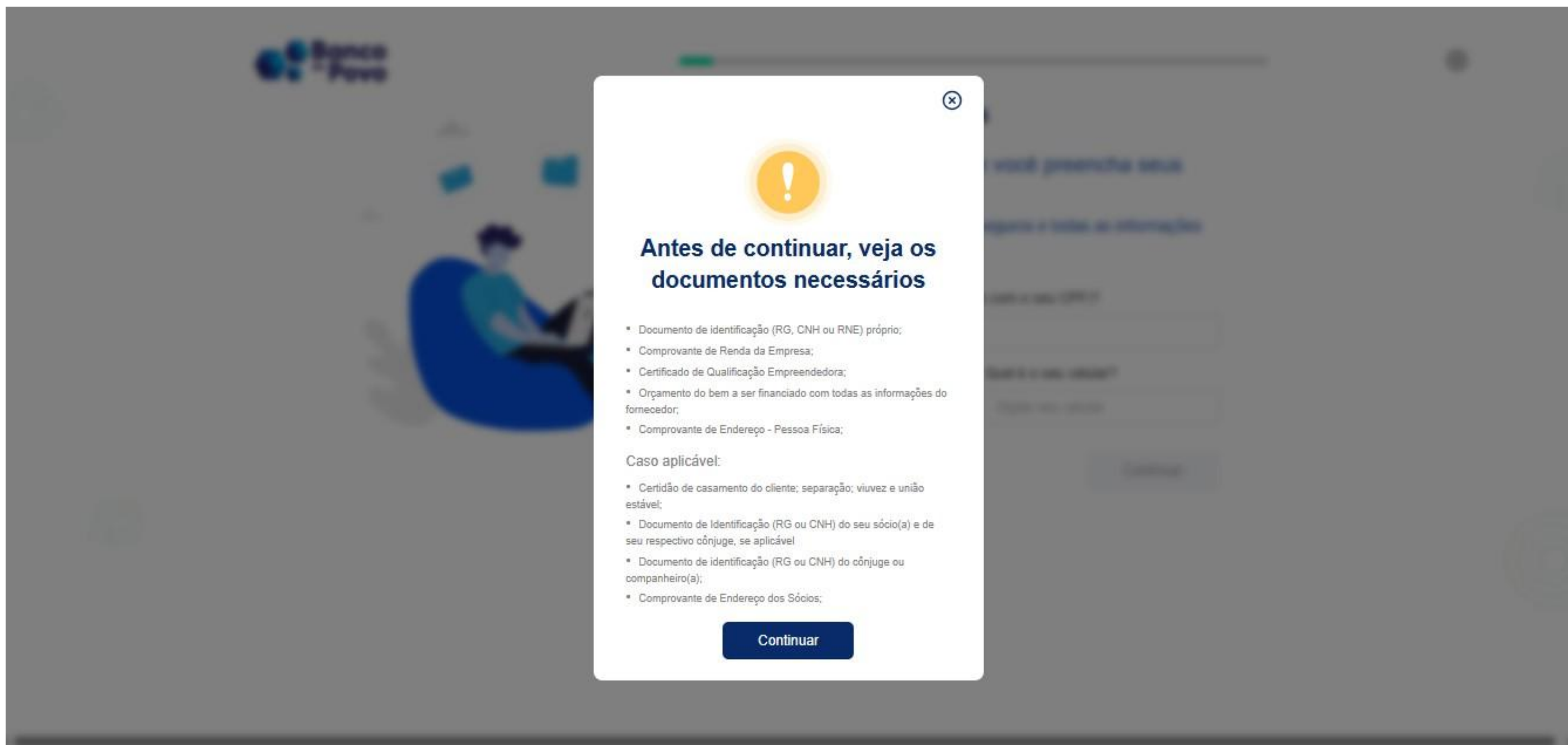



Os documentos listados são:

Documento de identificação (RG, CNH ou RNE) próprio; Comprovante de Renda da Empresa; Certificado de Qualificação Empreendedora; Orçamento do bem a ser financiado com todas as informações do fornecedor; Comprovante de Endereço - Pessoa Física; Caso aplicável: Certidão de casamento do cliente; separação; viuvez e união estável; Documento de Identificação (RG ou CNH) do seu sócio(a) e de seu respectivo cônjuge, se aplicável; Documento de identificação (RG ou CNH) do cônjuge ou companheiro(a); Comprovante de Endereço dos Sócios;

# Vamos começar a inserir seus dados

Agora é a hora de começarmos a colocar seus dados para criação de sua conta.

Nos campos exibidos na imagem abaixo, você vai preencher o seu nome completo (de acordo com seu CPF), seu e-mail de contato e o seu celular com DDD.



## Informações iniciais

Agora, vamos precisar que você preencha seus dados abaixo.

Fique tranquilo, seus dados estão seguros e todas as informações serão criptografadas.

Qual é o seu nome completo (de acordo com o seu CPF)?

Qual é o e-mail de contato?      Qual é o seu celular?

Confirmação de SMS e verificação de caixa de spam

Será solicitado um SMS de confirmação no telefone informado. Caso tenha problemas em receber o SMS, verifique a caixa de spam de suas mensagens.



## Verificação

Enviamos um código via SMS para o celular (11)  
9\*\*\*\*-6107

[Reenviar SMS](#)

Qual o código?

Continuar

## Regras para Criação de Senha: 6 Dígitos e Restrições Específicas

Na tela seguinte, você vai criar a sua senha que deve estar dentro das seguintes regras:



## Autenticação

### Crie uma senha de acesso

Escolha uma senha de 6 números

Senha

Repita a senha

- A senha deve conter 6 dígitos
- Não é permitido informar senhas baseadas em sequências numéricas (Ex.: 123456, 654321, etc).
- Não é permitido informar data de nascimento.
- Não é permitido números repetidos (Ex.: 111, 222, 333, etc).
- Não é permitido informar partes do cpf.

Continuar

### Atenção com os seguintes pontos:

- A senha deve conter 6 dígitos
- Não é permitido informar senhas baseadas em sequências numéricas (Ex.: 123456, 654321, etc).
- Não é permitido informar data de nascimento.
- Não é permitido números repetidos (Ex.: 111, 222, 333, etc).
- Não é permitido informar partes do cpf.

# É a hora de apresentar os seus documentos

A hora de subir os seus documentos chegou. Nesta etapa, siga muito bem as instruções para apresentar os seus documentos para que o seu cadastro seja concluído. As orientações serão exibidas nas telas. Clique em continuar.

- ⚠ Ao enviar a CNH Digital, é obrigatório que este documento seja baixado do aplicativo correspondente no formato PDF. Caso prefira enviar o RG ou CNH por meio de uma foto, confira as especificações indicadas (um arquivo frente e outro verso) para que o sistema leia as informações corretamente.

## Dicas de envio

Siga as orientações abaixo para enviar seu documento corretamente

### Passo 1



Documento associado com um código QR em conformidade com a Resolução Provisória nº 2206/2016. Sua validade poderá ser confirmada por meio de comparação entre a versão digital com o QR code e a versão física (LTD) no endereço: <http://www.sistema-prova-digital.gov.br>

BRPRO / DEATRAN

Ao utilizar a CNH Digital, verifique se está enviando o PDF oficial exportado pelo aplicativo "Carteira Digital de Trânsito", sem cortes ou edições.

Atenção: se o arquivo for gerado pela opção **imprimir**, em vez de **salvar** ou **exportar**, a validação do documento poderá ser comprometida.

Caso esteja com o RG ou CNH em mãos, as orientações para envio serão apresentadas nas próximas etapas.

Continuar

Dicas de envio: Atente-se e clique em "Próximo" para continuar

Outras telas de dicas de envio serão apresentadas. Atente-se ao que está sendo solicitado e clique em "Próximo" para continuar em cada uma delas.

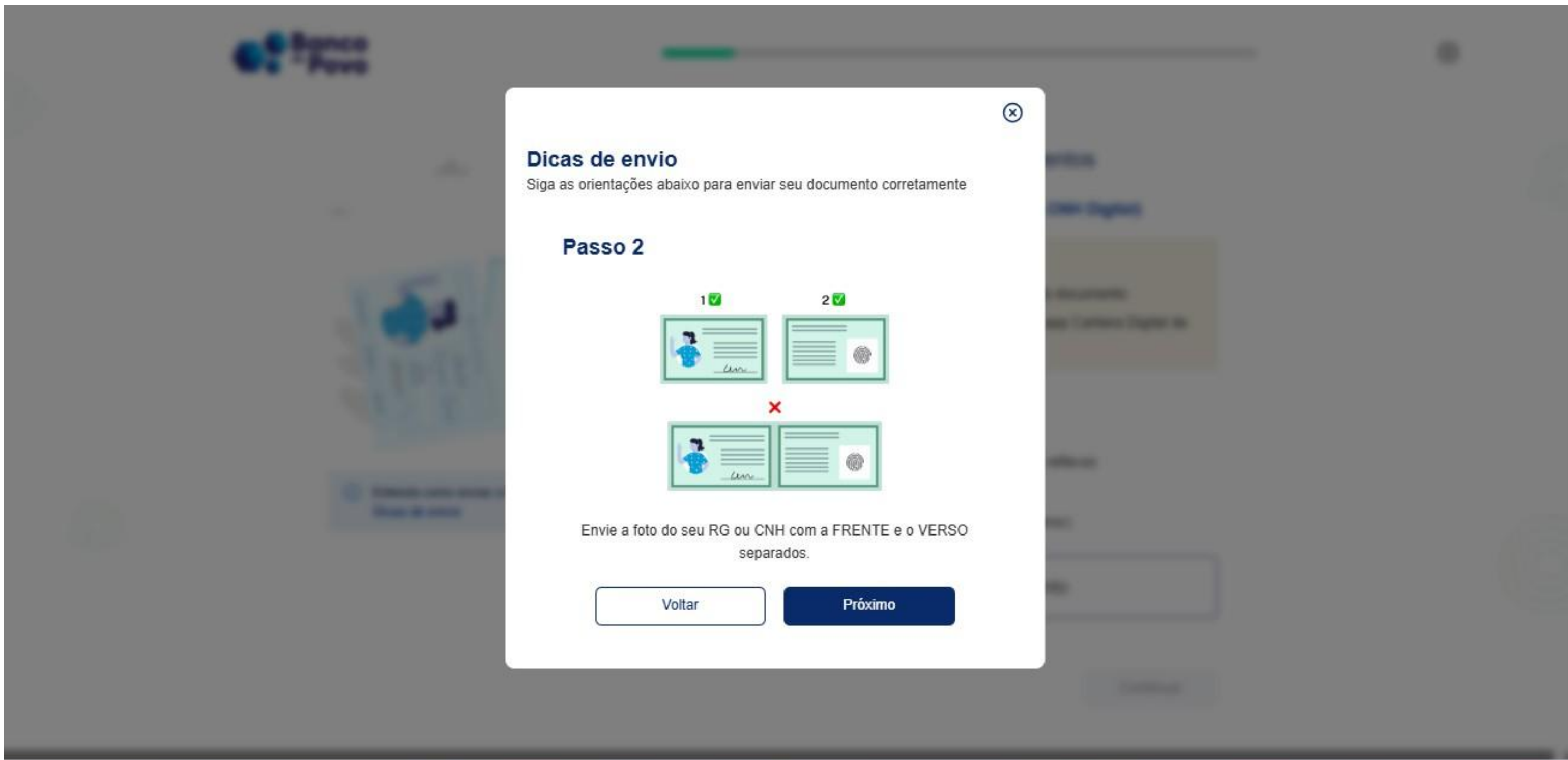

Dica de envio: passo 3

Leia a instrução e clique em "Próximo".

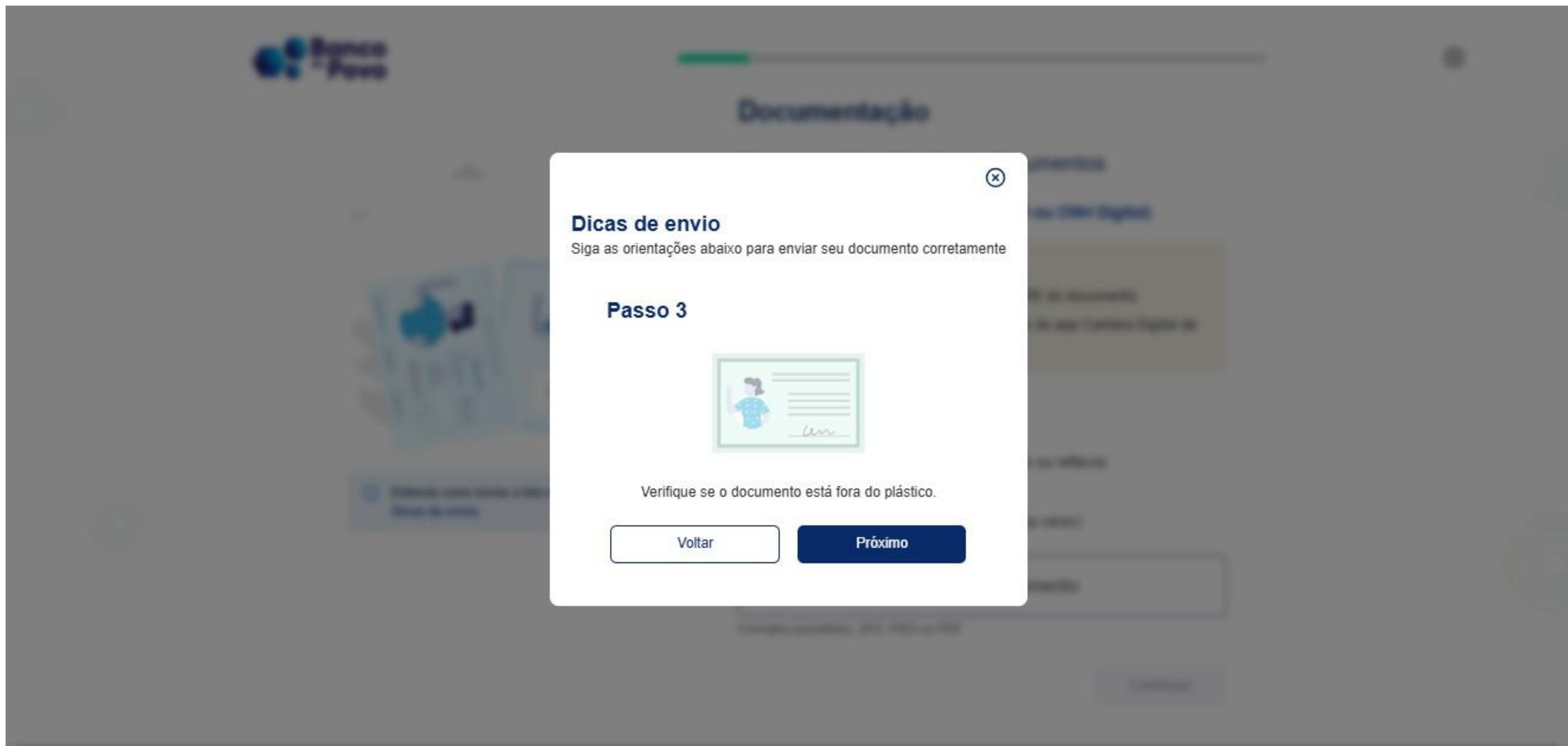

Dica de envio: passo 4

Leia a instrução e clique em “Próximo”.

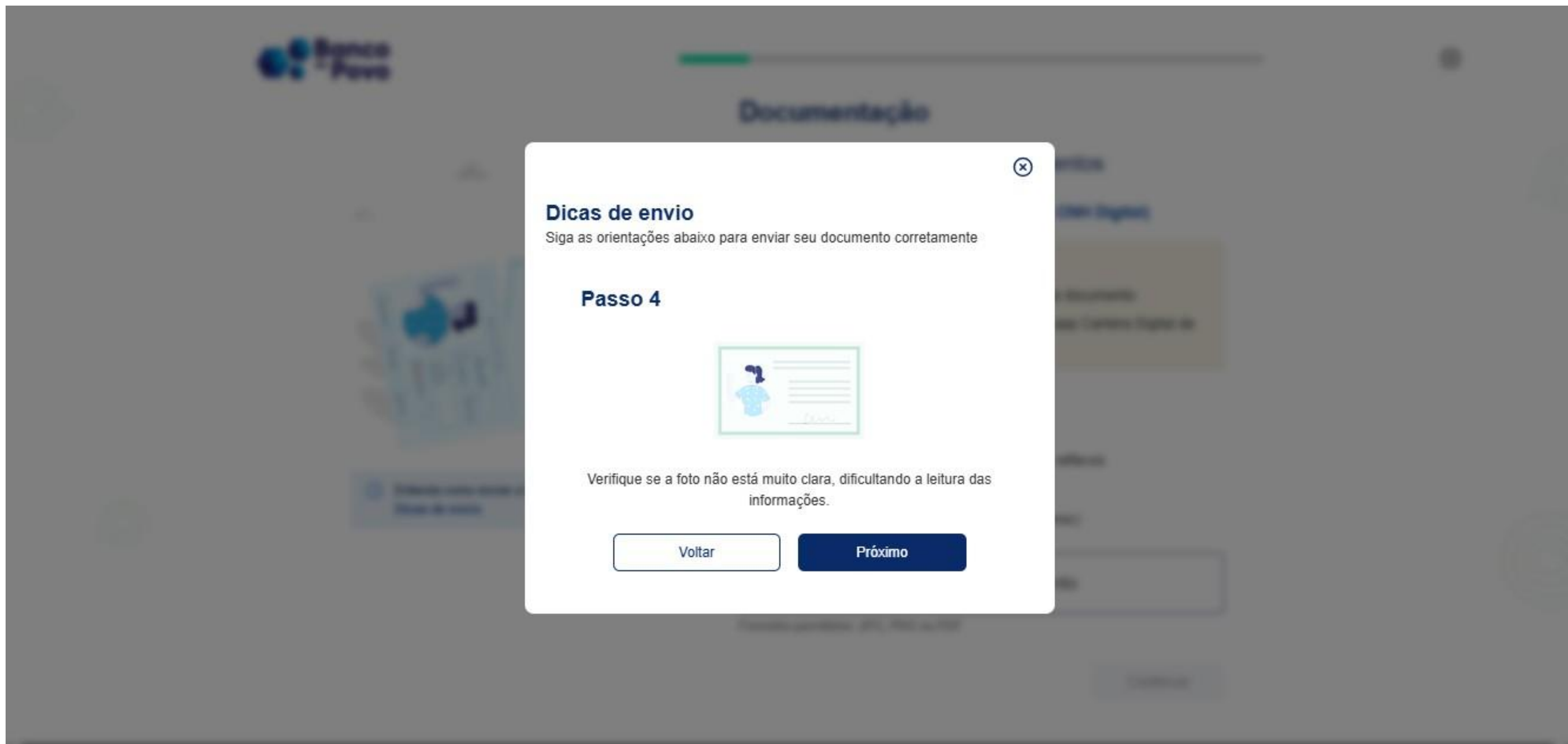

Dica de envio: passo 5

Leia a instrução e clique em “Próximo”.

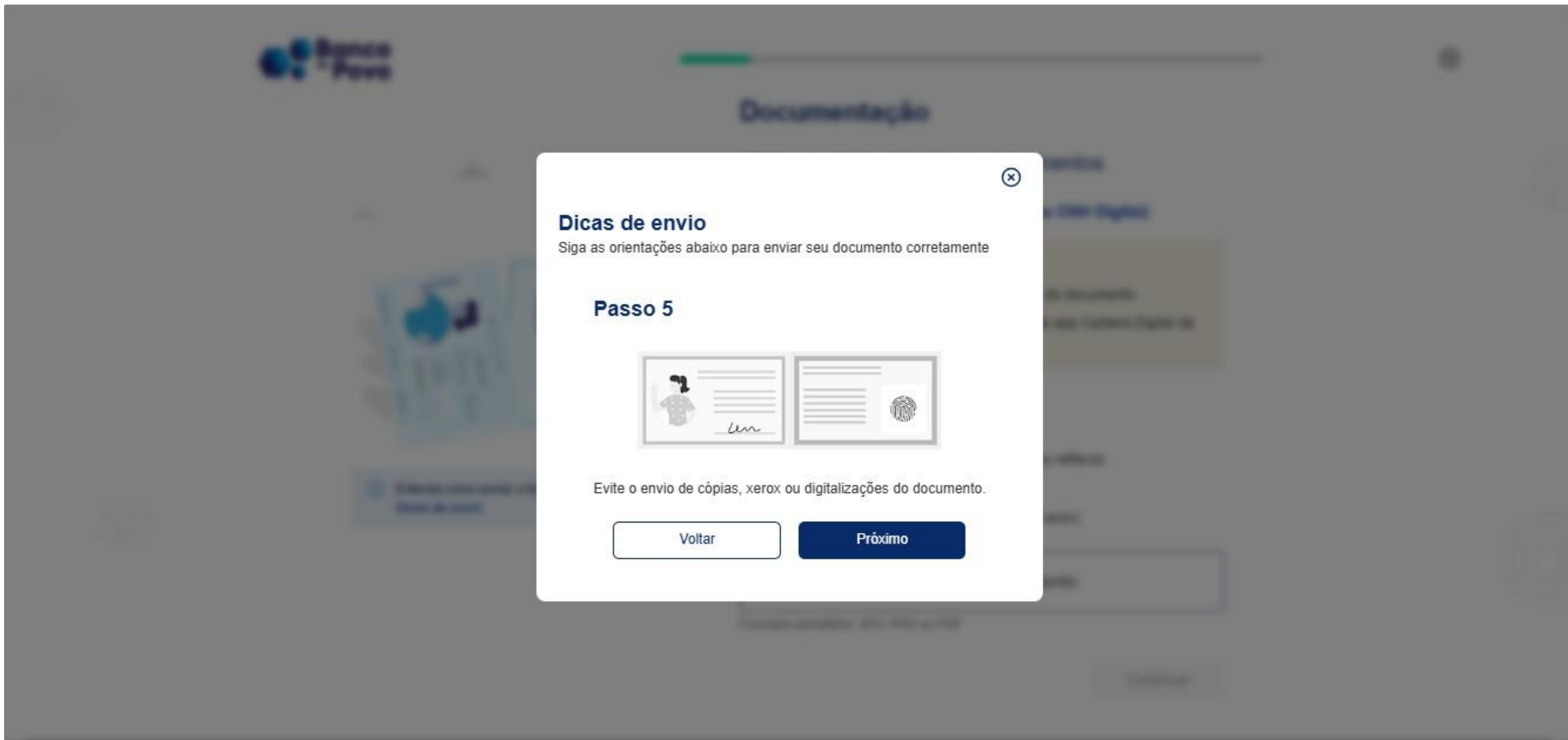

Clique em “Ok, entendi” para continuar no passo 6.

Na última tela, clique em “Ok, entendi” para continuar.

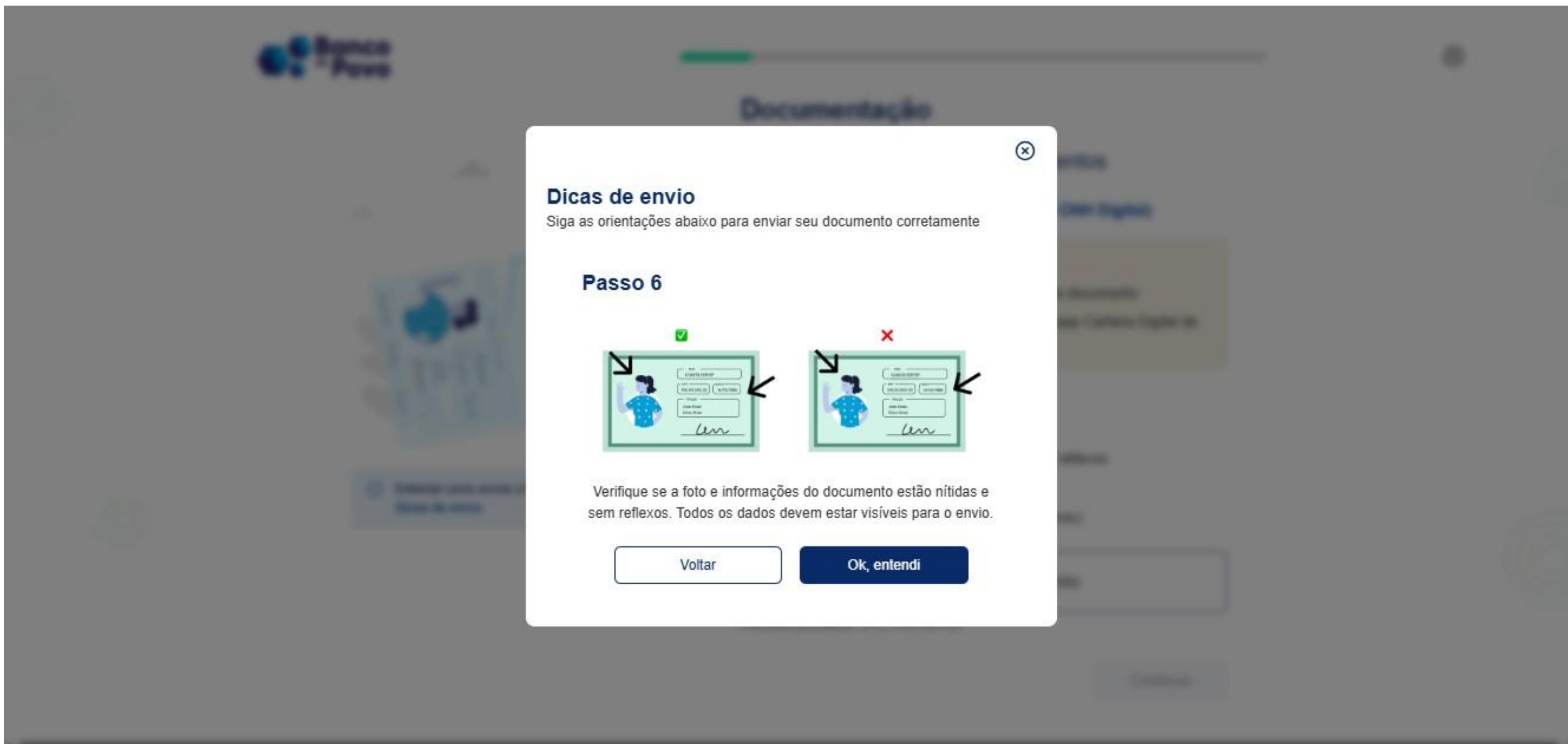

Tela para Anexar RG, CNH ou CNH Digital

Será exibida a tela para você anexar o seu RG, CNH ou CNH Digital. Siga as instruções de envio na tela e clique em “Anexar Documento” para enviar o documento que você escolher.

- ⚠ Ao enviar a CNH Digital, é obrigatório que este documento seja baixado do aplicativo correspondente no formato PDF. Caso prefira enviar o RG ou CNH por meio de uma foto, confira as especificações indicadas (um arquivo frente e outro verso) para que o sistema leia as informações corretamente.



**i** Entenda como enviar a foto do seu documento.  
Dicas de envio

## Documentação

Vamos precisar de alguns documentos

**Documento de identificação (RG, CNH ou CNH Digital)**

### ⚠ Atenção!

- ☑ RG e CNH: Envie apenas a FRENTE do documento
- ☑ CNH Digital: Envie o PDF completo do app Carteira Digital de Trânsito

Como tirar a foto da FRENTE:

- ✓ Retire o documento do plástico
- ✓ Imagem legível, iluminada e sem sombras ou reflexos
- ✓ Todas as informações visíveis
- ✓ Prefira o documento original (sem cópia ou xerox)

 Anexar documento

Formatos permitidos: JPG, PNG ou PDF

Continuar

Subida de Documentos: Indicativo e Continuação na Tela

Assim que o documento que você escolher estiver apto para subir, a caixa exibirá um indicativo com o nome do documento. Clique em continuar.



Entenda como enviar a foto do seu documento.  
Dicas de envio

## Documentação

Vamos precisar de alguns documentos

### Documento de identificação (RG, CNH ou CNH Digital)

#### Atenção!

- RG e CNH: Envie apenas a FRENTE do documento
- CNH Digital: Envie o PDF completo do app Carteira Digital de Trânsito

#### Como tirar a foto da FRENTE:

- Retire o documento do plástico
- Imagem legível, iluminada e sem sombras ou reflexos
- Todas as informações visíveis
- Prefira o documento original (sem cópia ou xerox)

RG.CPF..pdf

Formatos permitidos: JPG, PNG ou PDF

Continuar



Anexar o verso do RG e continuar o processo

Caso tenha escolhido o RG, também será solicitado o verso, como na imagem abaixo. Anexe o verso do documento e clique em continuar



**i** Entenda como enviar a foto do seu documento.  
Dicas de envio

## Documentação

Vamos precisar de alguns documentos

### Documento de identificação (RG, CNH ou CNH Digital)

#### ⚠ Atenção!

- 📎 RG e CNH: Envie apenas o **VERSO** do documento
- 📎 CNH Digital: Envie o PDF completo do app Carteira Digital de Trânsito

#### Como tirar a foto do **VERSO**

- ✓ Retire o documento do plástico
- ✓ Imagem legível, iluminada e sem sombras ou reflexos
- ✓ Todas as informações visíveis
- ✓ Prefira o documento original (sem cópia ou xerox)

📎 RG Verso (1).jpg

Formatos permitidos: JPG, PNG ou PDF

Continuar



# Atenção para a identificação com a selfie

Você precisará realizar a sua autenticação biométrica com a sua selfie. Atente-se aos avisos na tela e clique em “Iniciar Selfie” para tirar a sua foto.

⚠️ Caso esteja utilizando um computador, verifique as autorizações em relação ao uso da webcam.

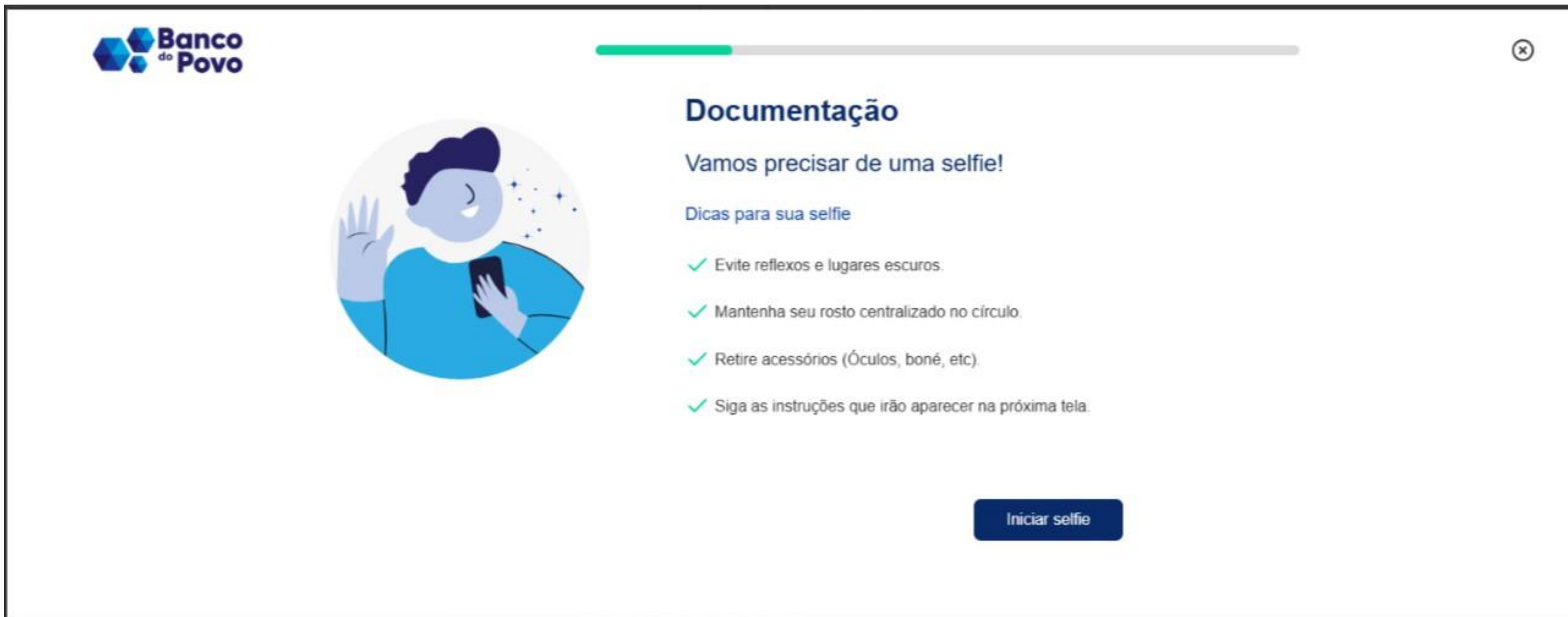

**Banco do Povo**

## Documentação

Vamos precisar de uma selfie!

Dicas para sua selfie

- ✓ Evite reflexos e lugares escuros.
- ✓ Mantenha seu rosto centralizado no círculo.
- ✓ Retire acessórios (Óculos, boné, etc).
- ✓ Siga as instruções que irão aparecer na próxima tela.

Iniciar selfie

# Informações complementares

Agora iremos preencher as suas informações complementares. Nos campos abaixo, selecione as opções que se encaixam em seu perfil. Todos os campos são obrigatórios



## Informações Complementares

Rafael Aparecido Hilario Freitas,

Informe seus dados complementares

Cor ou Raça

Selecione

Qual seu gênero?

Selecione

Pessoa com Deficiência (PCD)?

Sim  Não

Estado Civil

Selecione

Continuar



# Localização

Na tela abaixo, você precisará informar os dados de seu endereço residencial. Preencha todos os dados e clique em “Continuar”



## Localização

Informe seu endereço residencial.

É necessário o preenchimento completo.

CEP da residência

Logradouro

Número

Complemento

Sem número

Bairro

Cidade

Estado

País

CEP Rural  Sim  Não

Continuar



# Informações da empresa

Agora é a hora de preencher os dados da sua empresa. Abaixo, você pode visualizar os campos de CNPJ, Razão Social e Telefone da empresa. Confirme se todas as informações a respeito do CNPJ, Razão Social e Telefone da empresa estão corretas. Clique no campo que deseja alterar, corrija e em seguida, clique em continuar.



## Informações da empresa

Rafael Aparecido Hilario Freitas, confira se os dados de sua empresa estão corretos

Se precisar editar algum dado, é só clicar no campo que desejar e alterar!

CNPJ

17.895.646/0001-87

Razão Social

UBER DO BRASIL TECNOLOGIA LTDA.

Telefone da empresa

(11) 3198-1311

Continuar



Tela de informações dos sócios e preenchimento de dados corretos

Caso você possua sócios, a tela abaixo será apresentada. Preencha corretamente todos os dados



## Informações dos Sócios

Confira se os dados dos sócios estão corretos

Nome: VANESSA RODRIGUES LOPES

CPF: 228.477.138-67

Estado Civil

Selecione

CEP da residência \*

Digite o seu cep

Logradouro

Digite o logradouro

Número

Digite o número

Sem número

Complemento

Digite o complement

Bairro

Digite o bairro

Cidade

Digite a cidade

Estado

Digite o estado

País

Digite o País

CEP Rural  Sim  Não

Sócio 1 de 3

Continuar



Tela para Informar o Endereço da Empresa e Preenchimento Automático

A tela para informar o endereço da empresa será apresentada. Preencha todos os dados conforme solicitados. Caso seja igual ao residencial, clique no texto em azul claro sublinhado para o preenchimento automático.



## Localização

Informe seu endereço empresarial.

É necessário o preenchimento completo.

[Clique aqui caso deseje replicar o endereço residencial](#)

CEP da empresa

Digite o cep da emp

Logradouro

Digite o logradouro

Número

Digite o número

Sem número

Complemento

Digite o complemento

Bairro

Digite o bairro

Cidade

Digite a cidade

Estado

Digite o estado

País

Digite o País

Continuar



Endereço de envio

Selecione qual será o endereço para envio das correspondências



## Envio de correspondência

Selecione o endereço que deseja que as correspondências sejam enviadas

### Residencial

Receba as correspondências no seu endereço residencial.

### Empresarial

Receba as correspondências no endereço da sua empresa.

Continuar



Descrição do Negócio para Empresas com Mais de um Ano

Se a sua empresa tem **mais de um ano**, comece descrevendo o seu negócio. Você pode pegar um exemplo selecionando o ponto de exclamação acima da caixa de texto. Descreva de forma clara e resumida. Após o preenchimento, clique em “Continuar”.



## Tempo de atividade

Há quanto tempo a sua empresa está em operação? Utilizar como referência a data de constituição do seu cartão CNPJ.

- Menos de um ano (início de negócio)
- Mais de um ano

Continuar



Atividade da empresa: mais de um ano

Se a sua empresa tem **mais de um ano**, comece descrevendo o seu negócio. Você pode pegar um exemplo selecionando o ponto de exclamação acima da caixa de texto. Descreva de forma clara e resumida. Após o preenchimento, clique em “Continuar”.



## Serviço prestado

Descreva brevemente o seu negócio, detalhando o serviço prestado e/ou produto comercializado

**CNAE: Atividades de intermediação e agenciamento de serviços e negócios em geral, exceto imobiliários**

Descreva seu negócio ⓘ

Escreva aqui...

Mínimo de 50 caracteres

0/100

Continuar



## Preenchimento de Faturamento Anual para Crédito Empresarial

Na tela abaixo, você precisa preencher qual o seu **faturamento do anual atual** e o **faturamento do ano anterior**. Para o seu faturamento do ano atual, considere de janeiro até o mês anterior que você está agora.

Calcule e preencha os dois campos corretamente. Estas informações são muito importantes para conseguirmos concretizar o crédito para sua empresa.



## Informações de faturamento

Informe os dados de faturamento dos últimos 2 anos

Faturamento do ano atual (até o mês anterior à solicitação): ⓘ

R\$ 0

Faturamento do ano passado: ⓘ

R\$ 0



Os valores preenchidos devem estar de acordo com aqueles declarados no MEI ou na declaração de Imposto de Renda de Pessoa Jurídica (IRPJ).

Continuar



## Informações de faturamento

Confirme as informações sobre o faturamento anual

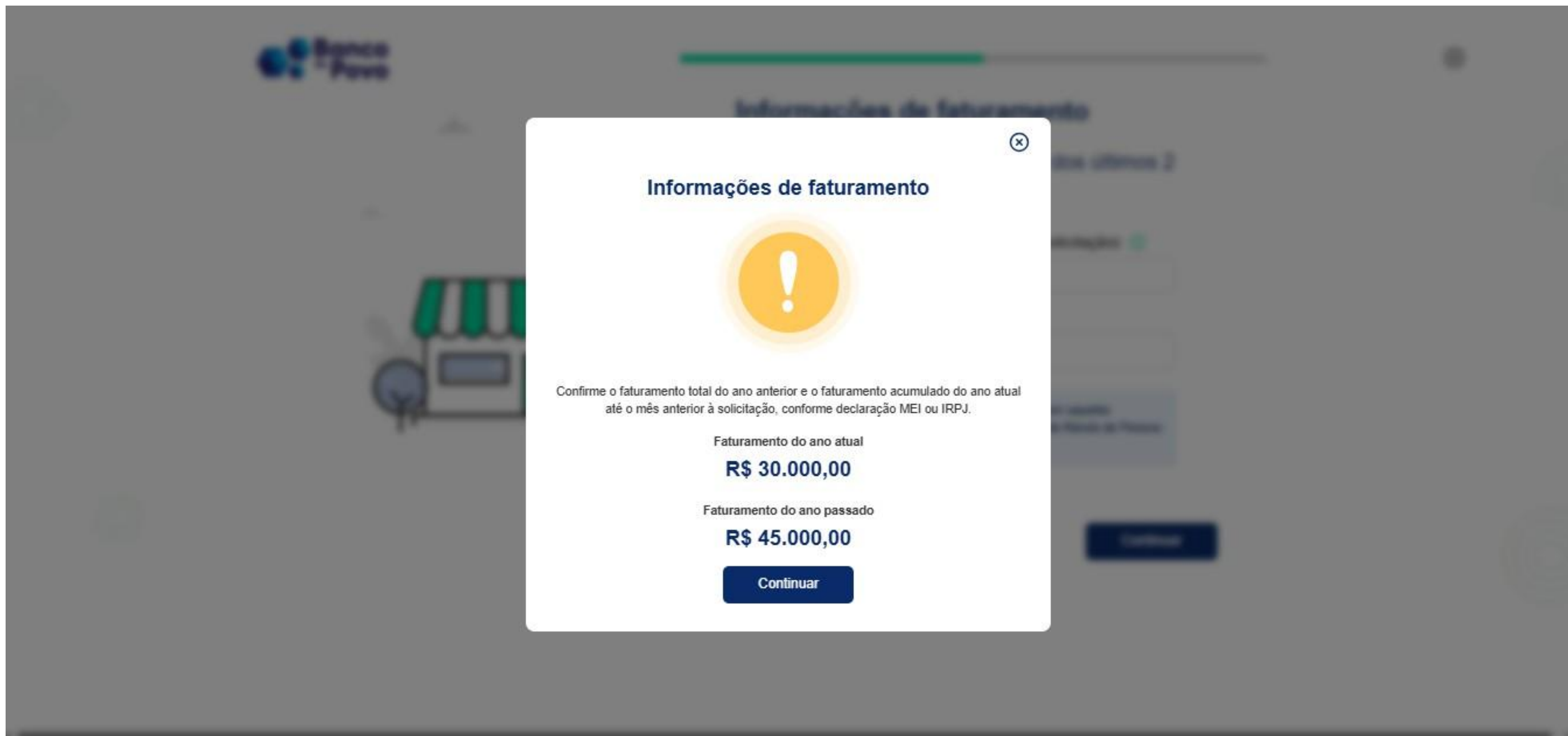

The image shows a modal dialog box titled "Informações de faturamento" (Revenue Information) overlaid on a blurred background of a web page. The dialog features a yellow warning icon with an exclamation mark. Below the icon, there is a confirmation instruction: "Confirme o faturamento total do ano anterior e o faturamento acumulado do ano atual até o mês anterior à solicitação, conforme declaração MEI ou IRPJ." (Confirm the total revenue of the previous year and the accumulated revenue of the current year up to the month prior to the request, according to MEI or IRPJ declaration). The dialog lists two revenue values: "Faturamento do ano atual" (Current year revenue) at R\$ 30.000,00 and "Faturamento do ano passado" (Previous year revenue) at R\$ 45.000,00. A blue "Continuar" (Continue) button is located at the bottom of the dialog.

**Informações de faturamento**

Confirme o faturamento total do ano anterior e o faturamento acumulado do ano atual até o mês anterior à solicitação, conforme declaração MEI ou IRPJ.

Faturamento do ano atual  
**R\$ 30.000,00**

Faturamento do ano passado  
**R\$ 45.000,00**

**Continuar**

Informações sobre os custos mensais da empresa e preenchimento de campos.

Você também precisa nos informar quais os custos mensais de sua empresa. Preencha os campos com atenção.



## Custos médios mensais do Negócio

Informe seus gastos mensais com a atividade comercial

Possui estabelecimento comercial?  Sim  Não

Água, luz, telefone e internet: ⓘ

R\$ 10,00

Aluguel de máquinas e equipamentos: ⓘ

R\$ 101,00

Transporte (combustível, ônibus, metrô): ⓘ

R\$ 10,00

Matéria-prima e mercadorias: ⓘ

R\$ 300,00

Continuar



Confirmação de custos mensais

Confirme os custos mensais de seu negócio

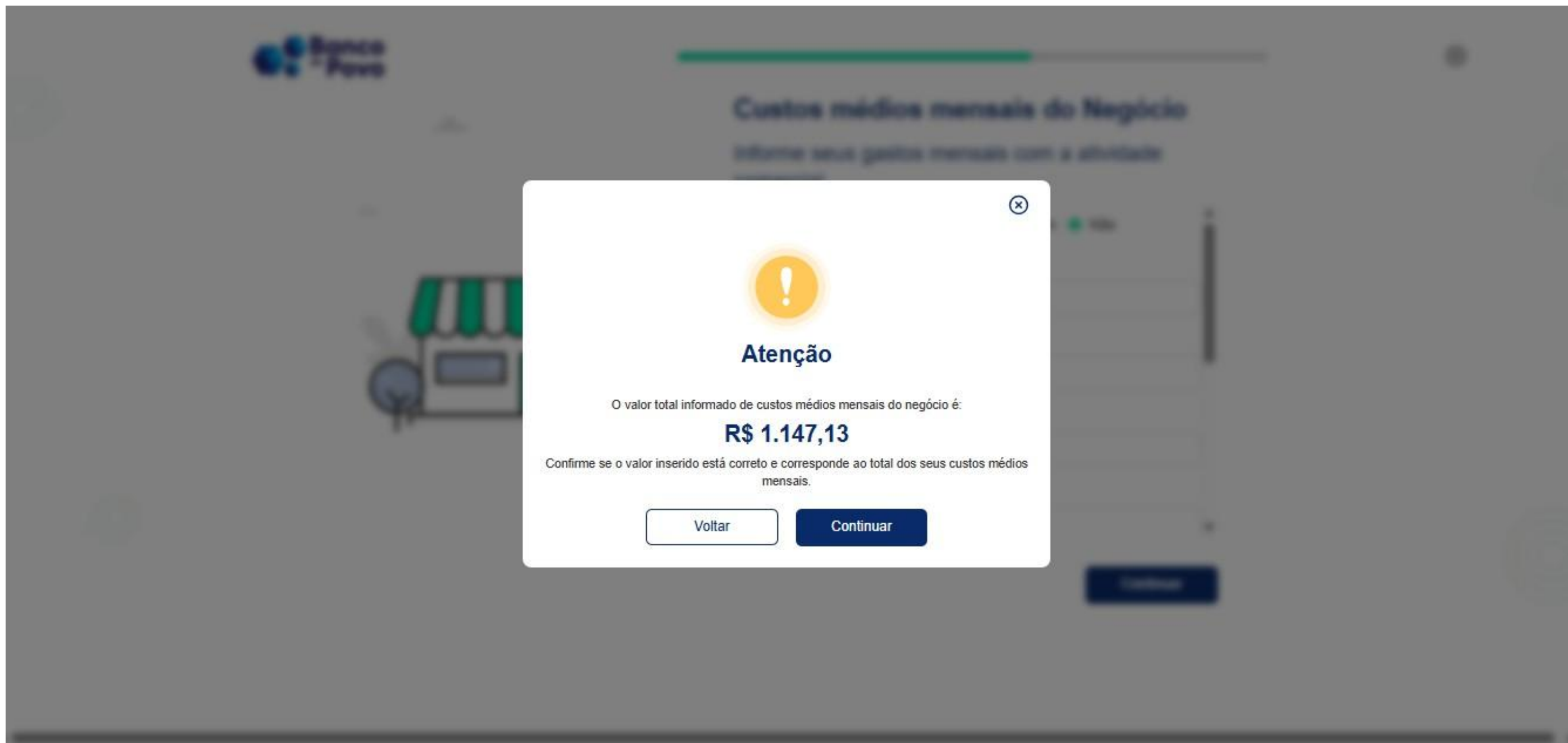

## Descrição do Uso do Crédito para Benefício da Empresa

Agora você precisa descrever como que o crédito solicitado será utilizado para benefício da sua empresa. Após a descrição, clique em “Continuar”.



## Objetivo do crédito

Qual é o objetivo da solicitação de crédito?

Conte mais sobre como o crédito será utilizado no seu negócio ⓘ

Escreva aqui...

Mínimo de 50 caracteres

0/100

Continuar



## Utilização do Crédito: Tipos de Solicitação e Documentação Necessária

Descreva, com base no item anterior, como o crédito será utilizado na empresa. Informe o tipo da solicitação, Capital de Giro, Mão de obra ou Investimento Fixo, e detalhe o item. Para Capital de Giro ou Mão de obra, indique apenas o valor total. Para Investimento Fixo, informe quantidade e valor unitário.

Você poderá incluir mais de um orçamento. Lembrando que o limite da sua solicitação é de R\$21.000,00.

Após o preenchimento dos campos, anexe o comprovante do orçamento e clique em “Continuar”.

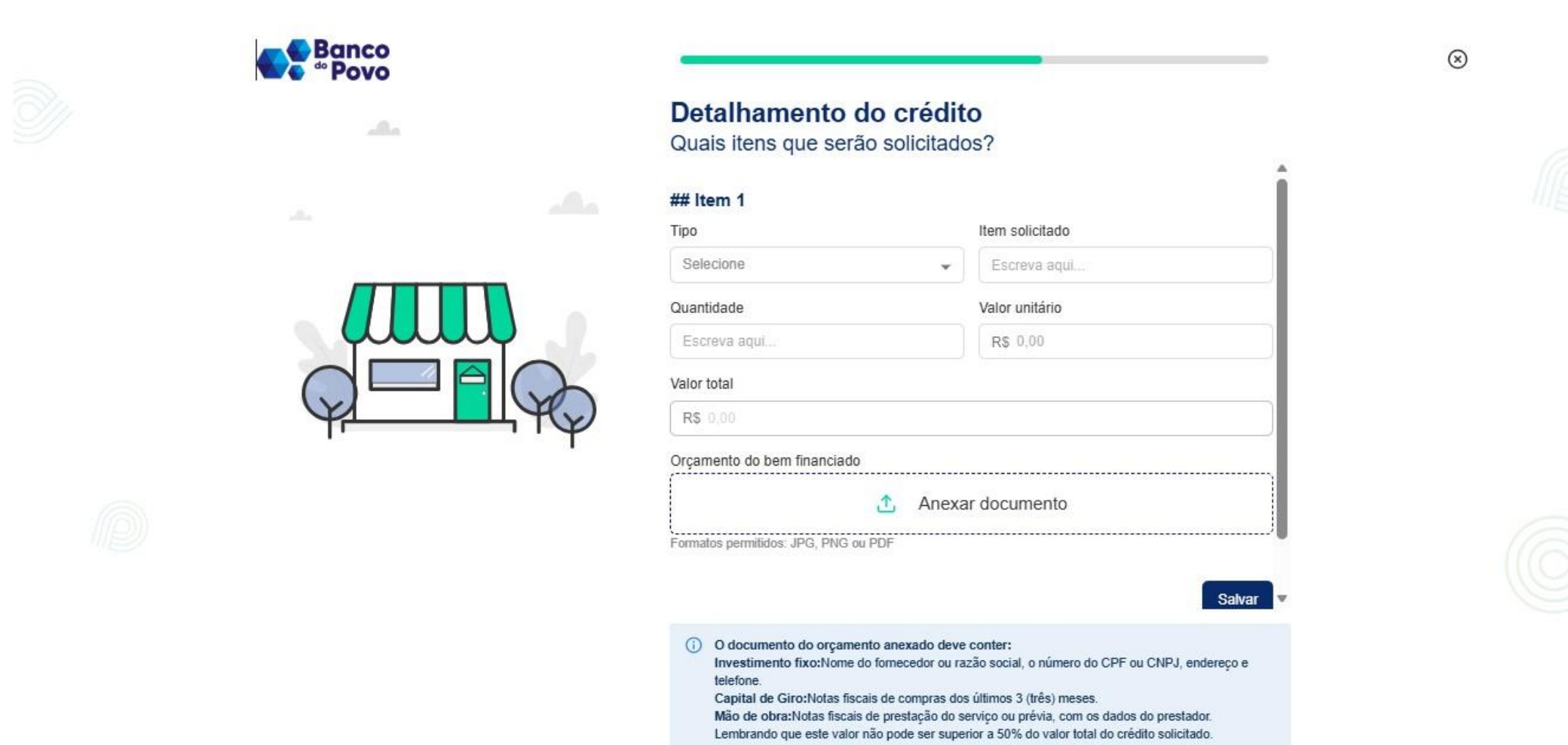

**Banco do Povo**

### Detalhamento do crédito

Quais itens que serão solicitados?

**## Item 1**

Tipo	Item solicitado
<input type="text" value="Selecione"/>	<input type="text" value="Escreva aqui..."/>
Quantidade	Valor unitário
<input type="text" value="Escreva aqui..."/>	<input type="text" value="R\$ 0,00"/>
Valor total	
<input type="text" value="R\$ 0,00"/>	

Orçamento do bem financiado

Formatos permitidos: JPG, PNG ou PDF

**ⓘ** O documento do orçamento anexado deve conter:  
Investimento fixo: Nome do fornecedor ou razão social, o número do CPF ou CNPJ, endereço e telefone.  
Capital de Giro: Notas fiscais de compras dos últimos 3 (três) meses.  
Mão de obra: Notas fiscais de prestação do serviço ou prévia, com os dados do prestador.  
Lembrando que este valor não pode ser superior a 50% do valor total do crédito solicitado.

Em caso de dúvida, leia atentamente as informações abaixo:

- ⚠** O documento do orçamento anexado deve conter:  
Investimento fixo: Nome do fornecedor ou razão social, o número do CPF ou CNPJ, endereço e telefone.  
Capital de Giro: Notas fiscais de compras dos últimos 3(três) meses.  
Mão de obra: Notas fiscais de prestação do serviço ou prévia com os dados do prestador.  
Lembrando que este valor não pode ser superior a 50% do valor total do crédito solicitado.

Escolha o período de carência e valor do crédito para o negócio

Escolha o período de carência pretendida.

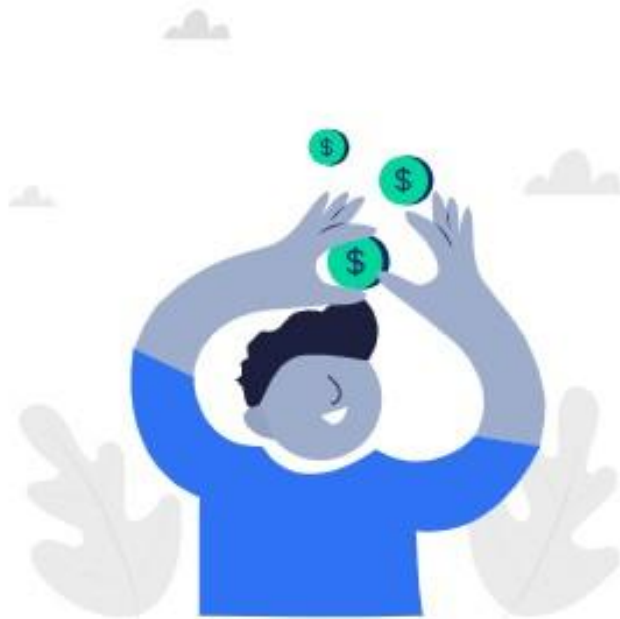

## Crédito para o seu Negócio

Qual o valor pretendido para fins de simulação?

Valor desejado

R\$ 3.690,00

Quantos meses você precisa para iniciar o pagamento?

- Não preciso
- 1 Mês
- 2 Meses

Continuar



Opções de pagamento do crédito parcelado e quantidade de parcelas a serem pagas

E a quantidade de parcelas a serem pagas pelo crédito. Escolha a melhor opção de acordo com as suas possibilidades.

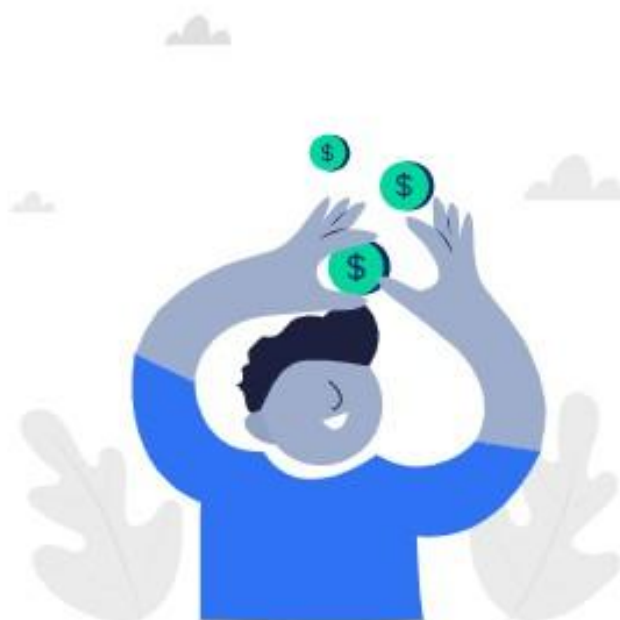

## Crédito para o seu Negócio

Em quantas parcelas você quer pagar?

- 12x de R\$ 321,18
- 18x de R\$ 217,63
- 24x de R\$ 165,89
- 28x de R\$ 143,73



Valor total a pagar  
**R\$ 0,00**

Continuar



## Resumo da Simulação e Revisão dos Dados de Crédito

Confira o resumo da sua simulação. Revise todos os dados e se estiver tudo certo, clique em "Continuar".



## Crédito para o seu Negócio!



Seu perfil se encaixa no produto **Empreenda Rápido**

Esta é uma simulação de crédito. Os valores apresentados são estimativas iniciais e poderão sofrer alterações conforme a análise cadastral, documental e de crédito a ser realizada pelo Banco do Povo Paulista.

Veja o resumo da sua simulação

Valor do crédito	Valor das parcelas: 28x R\$ 143,73	
<b>R\$ 3.690,00</b>	Taxa de juros de 0,35% ao mês	
Data da simulação	Vencimento do contrato	
12/03/2026 18:14:31	12/03/2026 a 12/09/2028	
FDA ⓘ	Taxa de sustentabilidade (TSF) ⓘ	Valor total da dívida
R\$ 110,70	R\$ 36,90	R\$ 4.024,55

Anexar documentos: comprovante de renda e declaração do Imposto de Renda de Pessoa Jurídica.

A partir de agora, você irá anexar alguns documentos, iniciando pelo comprovante de renda da empresa.

Caso seja MEI, apresente a sua Declaração Anual do Simples Nacional (DASN-SIMEI). As demais categorias devem apresentar a declaração do Imposto de Renda de Pessoa Jurídica (IRPJ) do último exercício.



## Documentação

Vamos precisar de alguns documentos



### Comprovante de renda da Empresa

- ✓ Utilize uma foto do comprovante original mais recente.
- ✓ Veja se todas as informações do documento estão legíveis.
- ✓ Os MEIs devem apresentar a Declaração Anual do Simples Nacional (DASN-SIMEI).
- ✓ As demais categorias apresentarão a declaração e o recibo de entrega do Imposto de Renda de Pessoa Jurídica (IRPJ) do último exercício.
- ✓ Faça o upload do documento.

 Anexar documento

Formatos permitidos: JPG, PNG ou PDF

 Para os empreendimentos em início de atividade, ou seja, aqueles que ainda não efetuaram a declaração de MEI ou IRPJ no último exercício, pode ser apresentado o extrato bancário dos últimos 3 (três) meses.

-  Obter uma copia do numero do recibo de entrega da declaração do Imposto de Renda de Pessoa Jurídica (IRPJ) do último exercício.
-  Portal do empreendedor.



Anexar o Certificado de Qualificação Empreendedora e documentos adicionais se houver sócio ou cônjuge.

Em seguida, anexe o Certificado de Qualificação Empreendedora e clique em continuar. Caso tenha sócio ou cônjuge, documentos adicionais serão solicitados.



## Documentação

Vamos precisar de alguns documentos

### Certificado da Qualificação Empreendedora

- ✓ Utilize uma foto do certificado original mais recente.
- ✓ Veja se todas as informações do documento estão legíveis.
- ✓ Validade de 2 (dois) anos.
- ✓ Faça o upload do documento.

 Anexar documento

Formatos permitidos: JPG, PNG ou PDF

Continuar

 Para ter acesso a qualquer uma das linhas de crédito é preciso apresentar um certificado de conclusão de um dos cursos de qualificação abaixo, acesse clicando em um dos ícones abaixo:

 Portal Sebrae - Sebrae

**EMPREENDA  
RÁPIDO** 

Anexar comprovante de endereço e continuar o processo.

Agora precisamos que você anexe o seu comprovante de endereço da sua casa. Após anexar, clique em “Continuar”.



## Documentação

Vamos precisar de alguns documentos

### Comprovante de Endereço - Pessoa Física

- ✓ Utilize uma foto do comprovante original mais recente.
- ✓ Veja se todas as informações do documento estão legíveis.
- ✓ Emitido há menos de 90 (noventa) dias
- ✓ Faça o upload do documento.



Anexar documento

Formatos permitidos: JPG, PNG ou PDF

Continuar



Informe os dados bancários da conta para receber o crédito.

Informe na tela seguinte os dados bancários da conta que receberá o dinheiro do crédito. Após o preenchimento, clique em “Continuar”.



## Dados bancários

Informe os dados da sua Conta Corrente para realizar o Crédito

Banco

Selecione

Agência (sem dígito) ⓘ

Digite a sua agência

Conta ⓘ

Digite a sua conta

Dígito ⓘ

Pessoa Física

Tipo de conta

Selecione

ⓘ A Conta Corrente deve estar no nome do titular da solicitação.

Continuar



Verificação de Dados para Liberação de Crédito: Aguarde Nosso Contato!

Agora é com a gente! Você preencheu todos os dados necessários para a sua jornada. Nossos analistas verificarão todas as informações para liberação do seu crédito. Aguarde o nosso contato!



## Agora é com a gente!

Entraremos em contato com você por e-mail e telefone (SMS) para darmos continuidade ao processo.



[Ir para página inicial](#)

# Agora é com a gente

Após você receber o contato de aprovação, via e-mail, é preciso assinar a carta de crédito digitalmente. Para isso, acesse o <http://gov.br> e realize a assinatura digital do seu documento. Em caso de dúvidas sobre como assinar, acesse: [Assinatura Eletrônica — Governo Digital](#)

Após essa etapa, entre novamente na plataforma e encontre a seguinte tela abaixo.

The screenshot shows a confirmation screen from Banco do Povo. At the top, the bank's logo is displayed. Below it, the text reads "Parabéns Seu crédito foi aprovado." followed by a button labeled "Baixe aqui o seu contrato". A section titled "Confira abaixo os dados do seu crédito" contains a card with a profile icon, "Valor das parcelas 28x R\$ 769,43", and "Valor do Crédito R\$ 21.543,97". To the right of the credit value is the text "Aproveite o seu crédito.". Below this is a "Próximos Passos" section with instructions to download and sign the contract via gov.br. A dashed box contains an "Anexar contrato assinado" button with an upload icon. At the bottom, it specifies "Formato permitido: PDF" and a disabled "Enviar contrato" button.

**Banco do Povo**

**Parabéns**  
Seu crédito foi aprovado.

**Baixe aqui o seu contrato**

**Confira abaixo os dados do seu crédito**

**Valor das parcelas**  
28x R\$ 769,43

**Valor do Crédito**  
**R\$ 21.543,97**

Aproveite o seu crédito.

**Próximos Passos**

Para validar seu empréstimo, baixe o contrato, assine digitalmente via **gov.br** (nível Prata ou Ouro) e envie-o aqui mesmo.  
Em casos de dúvida sobre como assinar, **clique aqui**.

**Anexar contrato assinado**

Formato permitido: PDF

Enviar contrato

Anexe o arquivo do contrato assinado clicando no botão "Anexar contrato assinado". Em seguida, clique em "Enviar contrato".

