

nesse período, a repetição de exames radiológicos em pacientes estáveis e com evolução clínica satisfatória.

Figura 1:



Figura 1: Antibioticoterapia empírica inicial conforme estratificação por nível de gravidade.

\*Com uso de betalactâmico isolado, considerar a possibilidade de uma falha a cada 14 pacientes tratados. Amoxicilina: 500mg, 1 comp. por via oral de 8/8 horas por 7 dias;

Azitromicina: 500mg, por via oral, dose única diária por 3 ou 500mg no primeiro dia, seguido de 250mg por dia por 4 dias;

Claritromicina de liberação rápida: 500mg por via oral de 12/12 horas por até 7 dias; Claritromicina UD 500mg (liberação prolongada): 1 comp. por via oral por dia por até 7 dias;

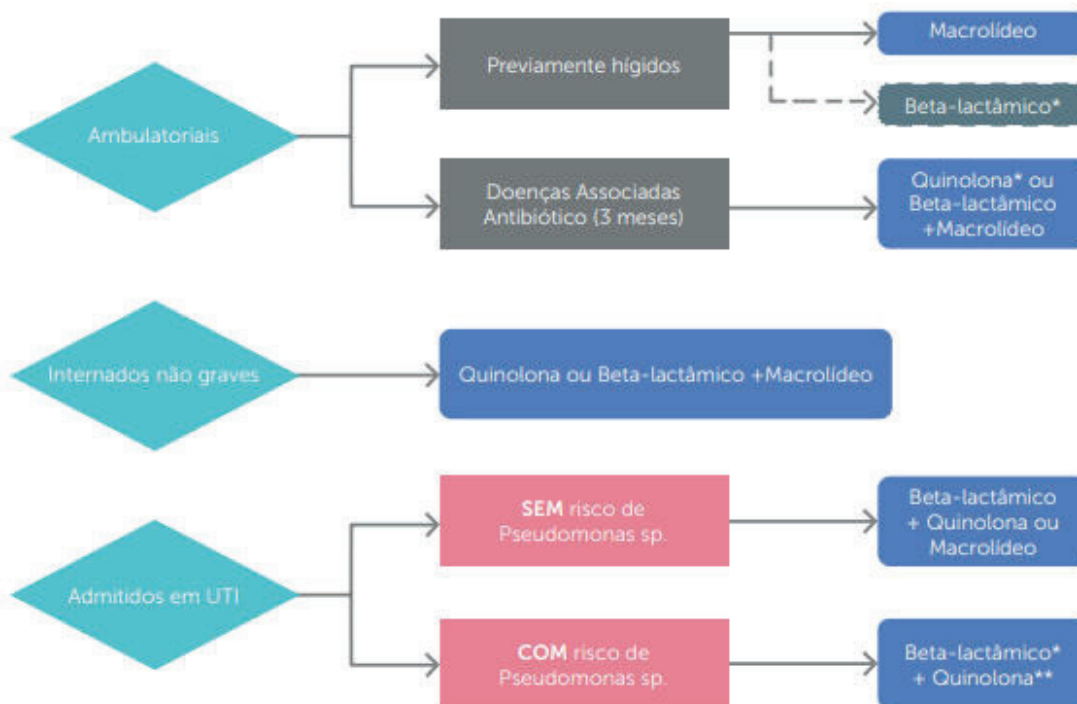
\*\*Quinolonas:

Levofloxacina: 500mg/dia; moxifloxacino: 400mg/dia; Ciprofloxacino 500mg;

\*Antipneumococo/Antipseudomonas: Piperaciclina/Tazobactam, Cefepime, Imipenem, ou Meropenem.

\*\*Levofloxacina (750mg)\_ ou Ciprofloxacina.

- O ertapenem pode ser útil para pacientes com Pneumonia Bacteriana Adquirida na Comunidade que utilizaram antibióticos recentemente e naqueles com infecção polimicrobiana (Evidência C).
- A antibioticoterapia inicial para Pneumonia Bacteriana Adquirida na Comunidade sugerida por esta diretriz para pacientes ambulatoriais leva em consideração a alta proporção de agentes da Pneumonia Bacteriana Adquirida na Comunidade sensíveis a beta-lactâmicos no Brasil e a falta de dados definitivos quanto à cobertura sistemática de bactérias atípicas em Pneumonia Bacteriana Adquirida na Comunidade não-grave, ressaltando-se a cobertura mais ampla dos macrolídeos em relação à amoxicilina (Evidência B).
- Indivíduos adultos com Pneumonia Bacteriana Adquirida na Comunidade de leve a moderada gravidade podem ser efetivamente tratados com antibióticos ministrados por um período igual ou inferior a 7 dias (Evidência A).
- Em pacientes portadores de Pneumonia Bacteriana Adquirida na Comunidade grave e hipotensão arterial, apesar de reposição volêmica adequada e dependente de drogas vasoativas, a infusão endovenosa de hidrocortisona pode ser utilizada (Evidência B).

## 7. CRITÉRIOS DE ALTA/TRATAMENTO DOMICILIAR

### 7.1 Classificação da gravidade e escolha do local de tratamento

Os pacientes com diagnóstico de Pneumonia Bacteriana Adquirida na Comunidade devem ser avaliados quanto à gravidade da doença, o que orientará a decisão do local de tratamento, a intensidade da investigação etiológica e a escolha do antibiótico. Fatores sociais e econômicos devem ser levados em consideração nesta decisão. Escores de gravidade da doença ou modelos prognósticos avaliam o prognóstico quanto à mortalidade em 30 dias e podem ser usados para identificar pacientes de baixo risco que são, portanto, candidatos ao tratamento ambulatorial.

### Escore de gravidade da doença da British Thoracic Society

Sugerido pela British Thoracic Society, este escore baseia-se em variáveis representativas da doença aguda na Pneumonia Bacteriana Adquirida na Comunidade. O nome desse escore é um acrônimo, em inglês, de cada fator de risco medido (CURB-65), podendo ser apresentado de forma mais simplificada (CRB-65), sem a dosagem de ureia.

Figura 2:



Figura 2: Escore de Avaliação CURB-65, PAC: pneumonia adquirida na comunidade; UTI: unidade de terapia Intensiva; CURB-65 (C: Confusão Mental; U: uréia > 50mg/dl; R: Frequência Respiratória ≥ 30 ciclos/min; B: Pressão Arterial Sistólica < 90mmHg ou Diastólica ≤ a 60 mmHg; e idade ≥ 65 anos).

Sua maior limitação é a não-inclusão das doenças associadas que podem acrescentar maior risco, tais como alcoolismo, insuficiência cardíaca e hepática, além de neoplasias. É necessário a avaliação das doenças associadas, da extensão radiológica, do grau de oxigenação, dos fatores psicossociais e

socioeconômicos e da viabilidade do uso de medicação por via oral como fatores que influenciam a decisão do local de tratamento. Por sua simplicidade, aplicabilidade imediata e facilidade de uso, sugere-se a utilização do escore CURB-65, ou a sua versão simplificada CRB-65, como critério apropriado para a estratificação da gravidade no nível de atenção primária e na emergência.

Na ausência de indicações socioeconômicas, de doenças associadas descompensadas, de hipoxemia e da impossibilidade de ingestão oral de medicamentos, a presença de pelo menos dois pontos no escore CURB-65, ou de pelo menos um no escore CRB-65, sugere admissão ao hospital. O médico assistente pode decidir pelo tratamento ambulatorial nos demais casos.

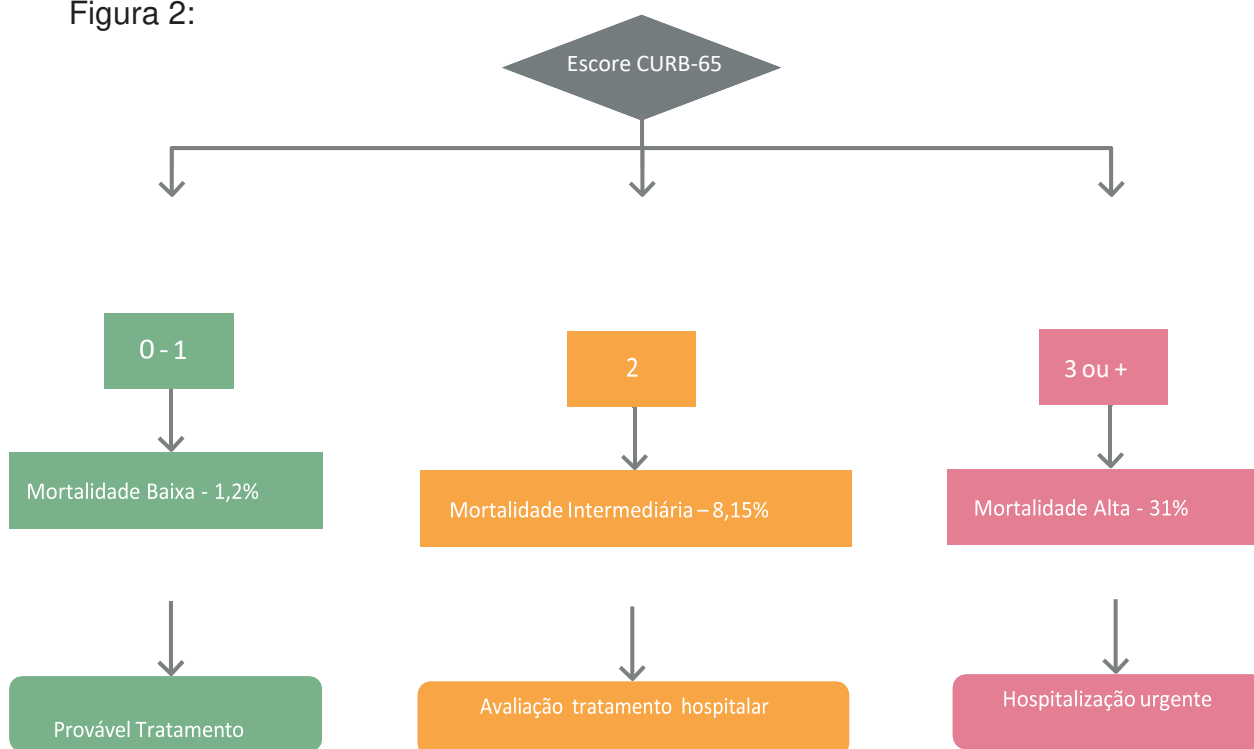
#### Fatores de Risco para Pneumonia Persistente - Pneumococos resistentes à penicilina:

Idade > 65 anos

Uso de betalactâmico nos últimos 3 meses

Alcoolismo

Imunodepressão (incluindo prednisona 10 mg/dia)

Múltiplas comorbidades

Contato com crianças em creches

#### Pseudomonas aeruginosa

Doença estrutural pulmonar (bronquiectasia) Terapia com corticóides

Antibiótico largo espectro (>7dias há 1mês) Desnutrição

Doença estrutural pulmonar (bronquiectasia) Terapia com corticóides

Antibiótico largo espectro (>7dias há 1 mês) Desnutrição

#### Critérios específicos para Pneumonia Hospitalar

Hospitalização  $\geq$  2 dias, durante os 90 dias anteriores

Uso de antibióticos durante os 90 dias anteriores

Sem tratamento ambulatorial Alimentação por sonda Estado



**SOLUTION**  
GESTÃO PÚBLICA

DESDE 2013 FAZENDO GESTÃO EM SAÚDE COM QUALIDADE

SEDIADA NA ALAMEDA POLÔNIA, N°. 666, B. CITY BARRETOS, BARRETOS-SP, CEP 14.784-039

INSCRITA NO CNPJ: 17.795.008/0001-94 E NO CREMESP SOB O N°. 999467

FUNDAÇÃO: 07 DE JANEIRO 2013

Hospitalização  $\geq$  2 dias, durante os 90 dias anteriores

#### Tratamento Ambulatorial

Sem uso prévio de antibióticos:

Macrolídeo ou Fluoroquinolona respiratória

Com uso prévio de antibióticos < 3 meses:

Fluoroquinolona respiratória ou macrolídeo + amoxicilina ou amox/clavulanato

Com comorbidades (DM, neoplasia, ICC, DPOC) e sem uso prévio de antibiótico:

Macrolídeo ou Fluoroquinolona respiratória

Com comorbidades (DM, neoplasia, ICC, DPOC) e com uso prévio de antibióticos < 3 meses:

Fluoroquinolona respiratória ou macrolídeo + amoxicilina ou amox/clavulanato dose alta

#### Tratamento Paciente Internado - Âmbito Hospitalar

Internação em Unidade Internação sem uso prévio de antibióticos:

Fluoroquinolona respiratória ou macrolídeo + ceftriaxona ou ceftarolina ou ertapenem

Internação em Unidade de Internação com uso prévio de antibióticos < 3 meses:

Fluoroquinolona respiratória ou macrolídeo + Beta- lactâmico

Internação em UTI sem risco P. aeruginosa:

Beta-lactâmico + macrolídeo

Internação em UTI com risco P. aeruginosa:

Beta-lactâmico antipseudomonas + macrolídeo

#### Características clínicas sugestivas



Infiltrado cavitário ou necrose  
Rápido aumento de derrame pleural  
Hemoptise  
Influenza concomitante  
Neutropenia  
Exantema eritematoso  
Pústula na pele  
Paciente jovem, previamente saudável  
Pneumonia grave, durante os meses de verão

#### Antibióticos parenterais

##### Fluoroquinolona Respiratória:

Moxifloxacino (Avalox®) 400 mg EV 24/24h

Levofloxacino 750 mg EV 24/24h

##### Macrolídeo:

Clarithromicina (Klaricid®) 500 mg EV 12/12h

Zitromax 500mg EV 1 x dia

##### Cefalosporina beta-lactâm. 5ª Geração com ação anti-MRSA:

Ceftarolina (Zinforo®) 600 mg EV 12/12h

##### Cefalosporina beta-lactâm. Anti-pseudomonas:

Cefepima 1 a 2 g EV cada 8 a 12 h

Ceftazidima (Fortaz®) 1 a 2 g EV 8/8h

##### Betalactâmico inibidor betalactamase:

Piperacilina-tazobactam (Tazocin®) 4,5g EV 6/6h

##### Carbapenêmicos:

Imipenem (Tienam®) 1,0g 8/8h

##### Anti-estafilococo:

Linezolida (Zyvox®) 600 mg EV 12/12h

Vancomicina (Vancocina®) 15 mg/kg 12/12h



**SOLUTION**  
GESTÃO PÚBLICA

## 8. FLUXOGRAMA DE PNEUMONIA BACTERIANA ADQUIRIDA NA COMUNIDADE

### CURB 65

- Confusão mental aguda
- Uréia > 50mg/dL
- FR > 30 rpm
- PAS < 90 ou PAD > 60mmHg
- Idade > 65 anos

### CRITÉRIOS ADICIONAIS

- Comorbidades descompensadas
- Sat O<sub>2</sub> < 90 em ar ambiente
- RX de tórax com infiltrado multi-lobar/bilateral

### CRITÉRIOS MENORES

- PAS < 90 ou PAD ≥ 60mmHg
- Relação PaO<sub>2</sub>/FiO<sub>2</sub> < 250
- RX de tórax com infiltrado multi-lobar/bilateral

### CRITÉRIOS MAIORES

- Choque séptico
- Insuficiência respiratória com necessidade de VM

### COMORBIDADES

- DPOC
- Insuficiência Cardíaca
- Insuficiência Renal Crônica
- Insuficiência hepática
- AVC
- Câncer
- Desnutrição
- Diabetes Mellitus

### TRATAMENTO EMPÍRICO

- Ceftriaxona (Rocefin) 1g 12/12h + Azitromicina (Zitromax) 500 mg 24/24h EV (Pneumonia comunitária grave) – OPÇÃO à Ceftriaxona: Cefartolina (Zinforo) 600mg 12/12h associada ou não a macrolídeo
- Cefepima 2g 8/8h + Moxifloxacino (Avalox) 400mg 24/24h (doença pulmonar prévia ou uso de antibióticos nos últimos 3 meses)
- Piperacilina/Tazobactam (Tazocin) 4,5g 8/8h (Pneumonia aspirativa). Associar Vancomicina (Vancocina) 1g 12/12h, ou Linezolida (Zyvox) 600mg 12/12h ou Teicoplanina (Targocid) 12mg/kg 12/12h se risco para infecção por S. aureus

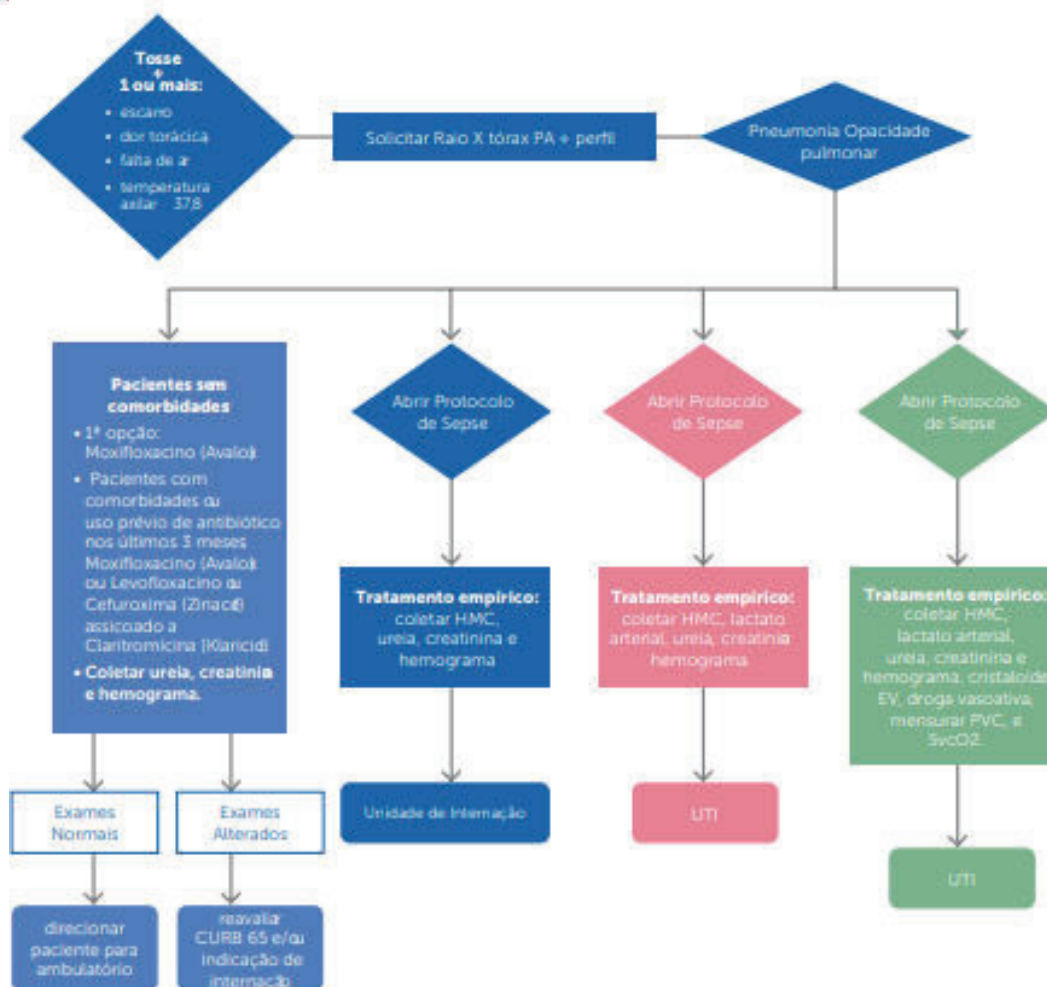

**Níveis de Complexidade – CURB-65**

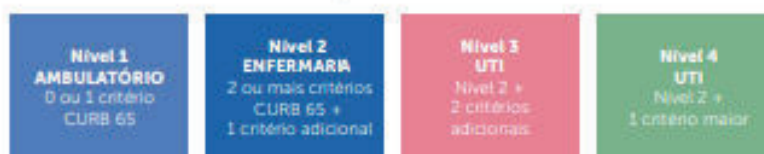

## REFERÊNCIAS BIBLIOGRÁFICAS

American Thoracic Society. Guidelines for the management of adults with community-acquired pneumonia. Diagnosis, assessment of severity, antimicrobial therapy, and prevention. Am. J. Respir. Crit. Care Med. 2001; 163:1730-54.

Bartlett JG, Dowell SF, Mandell LA, File TM, Musher DM, Fine MJ. Guidelines from The Infectious Society of America – Practice guidelines for the management of community-acquired pneumonia. Clinical Infectious Diseases 2000; 31:347-82.

Diretrizes da Associação Latino-americana do Tórax para o tratamento das pneumonias adquiridas na comunidade. Arch. Bronconeumol. 2004;40:364-374.

Dorca J. Guidelines for community-acquired pneumonia in Spain: another perspective. Clinical Pulmonary Medicine 2000;7:1-8.

Ewig S, Roux A, Bauer T, et al. Validation of predictive rules of severity for community acquired pneumonia. Thorax 2004; 59: 421-427.

Ewig S, Ruiz M, Mensa J, Marcos MA, Martinez JA, Arancibia F, Niederman MS, Torres A. Severe community- acquired pneumonia . Assessment of severity criteria. Am. J. Respir. Crit.Care Med. 1998; 158:1102-1108.

Ewig S, Torres A. Severe community-acquired pneumonia. Clin. Chest Med 1999; 20:575-58.



*SOLUTION GESTÃO PÚBLICA*

*Fundada em 07 de janeiro 2013 - Sediada na avenida cinco, nº 1.512, Bairro  
fortaleza. Barretos - SP - CNPJ: 17.795.008/0001-94*

*Utilidade Pública Municipal Decreto n.11.113 e Inscrita CREMESP n.999467*

*"DESDE 2013 FAZENDO GESTÃO EM SAÚDE COM QUALIDADE"*

---

# **PROCEDIMENTO**

# **OPERACIONAL**

# **PADRÃO**

# **(POP)**



## DESDE 2013 FAZENDO GESTÃO EM SAÚDE COM QUALIDADE

SEDIADA NA ALAMEDA POLÔNIA, N° 666, B. CITY BARRETOS, BARRETOS-SP, CEP 14.784-039  
INSCRITA NO CNPJ: 17.795.008/0001-94 E NO CREMESP SOB O N°.: 999467  
FUNDAÇÃO: 07 DE JANEIRO 2013

### *SOLUTION GESTÃO PÚBLICA*

*Fundada em 07 de janeiro 2013 - Sediada na avenida cinco, nº 1.512, Bairro  
fortaleza. Barretos - SP - CNPJ: 17.795.008/0001-94*

*Utilidade Pública Municipal Decreto n.11.113 e Inscrita CREMESP n.999467*

*"DESDE 2013 FAZENDO GESTÃO EM SAÚDE COM QUALIDADE"*

---

## PROCEDIMENTO OPERACIONAL PADRÃO

**POP-** O Procedimento Operacional Padrão (POP) é um documento que expressa o planejamento do trabalho repetitivo e tem como objetivo padronizar e minimizar a ocorrência de desvios na execução da atividade. Assim, um POP garante que as ações sejam realizadas da mesma forma, independente do profissional executante ou de qualquer outro fator envolvido no processo, diminuindo assim "as variações causadas por imperícia e adaptações aleatórias" (SCARTEZINI, 2009).

O manual de procedimentos, segundo Andrade (1975), é a reunião de todos os POP do serviço em um único documento, que descreve o trabalho de enfermagem a ser executado e a forma correta de fazê-lo, sendo de responsabilidade da gerência a organização do mesmo. Ressalta-se que esse documento deve ter atualização e revisão periódica, seguida da aprovação institucional de cada versão.

ENDEREÇO: ALAMEDA POLONIA 666, CITY BARRETOS/SP CEP: 14.734-039

*SOLUTION GESTÃO PÚBLICA*

*Fundada em 07 de janeiro 2013 - Sediada na avenida cinco, n° 1.512, Bairro  
fortaleza. Barretos - SP - CNPJ: 17.795.008/0001-94  
Utilidade Pública Municipal Decreto n.11.113 e Inscrita CREMESP n.999467*

*"DESDE 2013 FAZENDO GESTÃO EM SAÚDE COM QUALIDADE"*

---

**ÍNDICE**

- POP- ENF nº: 001: Verificação de Peso e Altura.
- POP- ENF nº: 002: Verificação da Pressão Arterial.
- POP- ENF nº: 003: Verificação da Temperatura Axilar.
- POP Nº: ENF. 004: Verificação do Pulso.
- POP Nº: ENF. 005: Verificação da Frequência Respiratória.
- POP Nº: ENF. 006: Monitorização Cardíaca.
- POP Nº: ENF. 007: Banho de aspersão.
- POP Nº: ENF. 008: Higiene Corporal no Leito.
- POP Nº: ENF. 009: Higiene de Prótese Dentária.
- POP Nº: ENF. 010: Higiene Íntima Feminina.
- POP Nº: ENF. 011: Higiene Íntima Masculina.
- POP Nº: ENF. 012: Higiene Oral.
- POP Nº: ENF. 013: Lavagem dos cabelos.
- POP Nº: ENF. 014: Preparo no leito com o paciente.
- POP Nº: ENF. 015: Preparo do leito sem o paciente.
- POP Nº: ENF. 016: Movimentação em direção a Cabeceira.
- POP Nº: ENF. 017: Movimentação para um dos lados.
- POP Nº: ENF. 018: Posicionamento em Poltrona.
- POP Nº: ENF. 019: Posicionamento em decúbito lateral.
- POP Nº: ENF. 020: Transferência do leito para a maca.

ENDEREÇO: ALAMEDA POLONIA 666, CITY BARRETOS/SP CEP: 14.734-039

## DESDE 2013 FAZENDO GESTÃO EM SAÚDE COM QUALIDADE

SEDIADA NA ALAMEDA POLÔNIA, N° 666, B. CITY BARRETOS, BARRETOS-SP, CEP 14.784-039  
INSCRITA NO CNPJ: 17.795.008/0001-94 E NO CREMESP SOB O N°.: 999467  
FUNDAÇÃO: 07 DE JANEIRO 2013

### *SOLUTION GESTÃO PÚBLICA*

*Fundada em 07 de janeiro 2013 - Sediada na avenida cinco, n° 1.512, Bairro  
fortaleza. Barretos - SP - CNPJ: 17.795.008/0001-94*

*Utilidade Pública Municipal Decreto n.11.113 e Inscrita CREMESP n.999467*

*"DESDE 2013 FAZENDO GESTÃO EM SAÚDE COM QUALIDADE"*

---

POP Nº: ENF. 021: Transferência do leito para a Maca em Bloco.

POP Nº: ENF. 022: Restrição com atadura de crepe.

POP Nº: ENF. 023: Restrição com Lençol.

- *Restrição do Ombro.*
- *Restrição do Abdome.*
- *Restrição do Joelho*

POP Nº: ENF. 024: Irrigação Vesical.

POP Nº: ENF. 025: Lavagem intestinal.

POP Nº: ENF. 026: Lavagem intestinal pela Colostomia.

POP Nº: ENF. 027: Passagem da Sonda Naso Enteral.

POP Nº: ENF. 028: Sondagem retal.

POP Nº: ENF. 029: Sondagem Vesical de Demora Feminino.

POP Nº: ENF. 030: Sondagem Vesical de Demora Masculina.

POP Nº: ENF. 031: Passagem de Sonda Nasogástrica.

POP Nº: ENF. 032: Sondagem Vesical de Alívio Feminina.

POP Nº: ENF. 033: Sondagem Vesical de Alívio Masculina.

POP Nº: ENF. 034: Troca de Selo Dágua de Dreno de Tórax.

POP Nº: ENF. 035: Instalação da Dieta Enteral.

POP Nº: ENF. 036: Punção Venosa.

POP Nº: ENF. 037: Coleta de sangue por cateter de Hickman.

POP Nº: ENF. 038: Instalação de Pressão Venosa Central.

POP Nº: ENF. 039: Heparinização mensal de Port-a-Cath.

ENDEREÇO: ALAMEDA POLONIA 666, CITY BARRETOS/SP CEP: 14.734-039

## DESDE 2013 FAZENDO GESTÃO EM SAÚDE COM QUALIDADE

SEDIADA NA ALAMEDA POLÔNIA, N° 666, B. CITY BARRETOS, BARRETOS-SP, CEP 14.784-039  
INSCRITA NO CNPJ: 17.795.008/0001-94 E NO CREMESP SOB O N°.: 999467  
FUNDAÇÃO: 07 DE JANEIRO 2013

### *SOLUTION GESTÃO PÚBLICA*

*Fundada em 07 de janeiro 2013 - Sediada na avenida cinco, n° 1.512, Bairro  
fortaleza. Barretos - SP - CNPJ: 17.795.008/0001-94*

*Utilidade Pública Municipal Decreto n.11.113 e Inscrita CREMESP n.999467*

*"DESDE 2013 FAZENDO GESTÃO EM SAÚDE COM QUALIDADE"*

---

POP Nº: ENF. 040: Heparinização rotina de Port-a-cath.

POP Nº: ENF. 041: Heparinização semanal de Hickman.

POP Nº: ENF. 042: Heparinização de rotina de Hickman.

POP Nº: ENF. 043: Nutrição Parenteral.

POP Nº: ENF. 044: Punção de Port-a-Cath.

POP Nº: ENF. 045: Retirada de Venóclise.

POP Nº: ENF. 046: Sorolização de Cateter Venoso Periférico.

POP Nº: ENF. 047: Auxílio na Passagem de Cateter Venoso Central.

POP Nº: ENF. 048: Aspiração de Traqueostomia.

POP Nº: ENF. 049: Oxigeno terapia com Cânula Nasal tipo Óculos.

POP Nº: ENF. 050: Oxigeno terapia com máscara na reinalante.

POP Nº: ENF. 051: Curativo em cateter semi-implantavel com gaze.

POP Nº: ENF. 052: Curativo em Cateter Semi-implantavel com Tegaderme.

POP Nº: ENF. 053: Técnica de Curativo.

POP Nº: ENF. 054: Curativo de Drenos.

POP Nº: ENF. 055: Curativo de Colostomia/Ileostomia.

POP Nº: ENF. 056: Curativo de Traqueostomia.

POP Nº: ENF. 057: Administração de Soroterapia.

POP Nº: ENF. 058: Administração EV.

POP Nº: ENF. 059: Administração ID.

POP Nº: ENF. 060: Administração IM Adulto e Pediátrica.

ENDEREÇO: ALAMEDA POLONIA 666, CITY BARRETOS/SP CEP: 14.734-039

## DESDE 2013 FAZENDO GESTÃO EM SAÚDE COM QUALIDADE

SEDIADA NA ALAMEDA POLÔNIA, N° 666, B. CITY BARRETOS, BARRETOS-SP, CEP 14.784-039  
INSCRITA NO CNPJ: 17.795.008/0001-94 E NO CREMESP SOB O N°.: 999467  
FUNDAÇÃO: 07 DE JANEIRO 2013

### *SOLUTION GESTÃO PÚBLICA*

*Fundada em 07 de janeiro 2013 - Sediada na avenida cinco, n° 1.512, Bairro  
fortaleza. Barretos - SP - CNPJ: 17.795.008/0001-94  
Utilidade Pública Municipal Decreto n.11.113 e Inscrita CREMESP n.999467*

*"DESDE 2013 FAZENDO GESTÃO EM SAÚDE COM QUALIDADE"*

---

POP Nº: ENF. 061: Administração SC.

POP Nº: ENF. 062: Administração Sub lingual.

POP Nº: ENF. 063: Administração Via Auricular.

POP Nº: ENF. 064: Administração Via Nasal.

POP Nº: ENF. 065: Administração Via Ocular.

POP Nº: ENF. 066: Administração Via Retal.

POP Nº: ENF. 067: Administração Via Oral.

POP Nº: ENF. 068: SAE Pré-Operatório.

POP Nº: ENF. 069: SAE intra operatório.

POP Nº: ENF. 070: SAE pós-operatório.

POP Nº: ENF. 071: Atuação em PCR.

POP Nº: ENF. 072: Cardioversão Elétrica.

POP Nº: ENF. 073: Encaminhamento de material para o expurgo.

POP Nº: ENF. 074: Preparo do Corpo Pós Óbito.

POP Nº: ENF. 075: Protocolo de Alergia ao Látex.

POP Nº: ENF. 076: Aplicação de Compressa Fria.

POP Nº: ENF. 077: Aplicação de Bolsa com Gelo.

POP Nº: ENF. 078: Aplicação de Bolsa Quente.

POP Nº: ENF. 079: Tricotomia de Cirurgia Cardíaca.

POP Nº: ENF. 080: Rotina para checagem do cardioversor da ecafix.

TESTE DE FUNCIONAMENTO DAS PÁS.

TESTE DE CARREGAMENTO EM CARGA MÁXIMA.

POP Nº: ENF. 081: Tratamento de Pediculose.

POP Nº: ENF. 082: Tratamento de Extravasamento de QT.

ENDEREÇO: ALAMEDA POLONIA 666, CITY BARRETOS/SP CEP: 14.734-039



## DESDE 2013 FAZENDO GESTÃO EM SAÚDE COM QUALIDADE

SEDIADA NA ALAMEDA POLÔNIA, N° 666, B. CITY BARRETOS, BARRETOS-SP, CEP 14.784-039  
INSCRITA NO CNPJ: 17.795.008/0001-94 E NO CREMESP SOB O N°.: 999467  
FUNDAÇÃO: 07 DE JANEIRO 2013

### *SOLUTION GESTÃO PÚBLICA*

*Fundada em 07 de janeiro 2013 - Sediada na avenida cinco, n° 1.512, Bairro  
fortaleza. Barretos - SP - CNPJ: 17.795.008/0001-94  
Utilidade Pública Municipal Decreto n.11.113 e Inscrita CREMESP n.999467*

*"DESDE 2013 FAZENDO GESTÃO EM SAÚDE COM QUALIDADE"*

---

POP N°: ENF. 083: Colocação de Uripem.

POP N°: ENF. 084: Colocação e Retirada de Comadre.

POP N°: ENF. 085: Higienização das Mãos.

ENDEREÇO: ALAMEDA POLONIA 666, CITY BARRETOS/SP CEP: 14.734-039

## DESDE 2013 FAZENDO GESTÃO EM SAÚDE COM QUALIDADE

SEDIADA NA ALAMEDA POLÔNIA, N° 666, B. CITY BARRETOS, BARRETOS-SP, CEP 14.784-039  
INSCRITA NO CNPJ: 17.795.008/0001-94 E NO CREMESP SOB O N°.: 999467  
FUNDAÇÃO: 07 DE JANEIRO 2013

### *SOLUTION GESTÃO PÚBLICA*

*Fundada em 07 de janeiro 2013 - Sediada na avenida cinco, n° 1.512, Bairro  
fortaleza. Barretos - SP - CNPJ: 17.795.008/0001-94  
Utilidade Pública Municipal Decreto n.11.113 e Inscrita CREMESP n.999467*

*"DESDE 2013 FAZENDO GESTÃO EM SAÚDE COM QUALIDADE"*

<b>POP Nº: ENF. 001: Verificação de Peso e Altura</b>		
Sugerido pela RT de Enfermagem da Unidade de Pronto Atendimento		
Estabelecido em:	Próxima revisão:	Nº Revisão:
Executor: <b>Equipe de enfermagem</b>		

#### Material Necessário

- Balança antropométrica.
- Papel toalha.
- Prontuário hospitalar.

#### Passos Críticos

- Explicar o procedimento ao paciente;
- Aferir a balança;
- Forrar o piso da balança com papel toalha;
- Encaminhar o paciente ao local onde se encontra a balança;
- Solicitar o paciente que retire os sapatos e roupas pesadas;
- Solicitar o paciente que suba na balança;
- Posicionar o paciente de frente para a balança;
- Executar a técnica de pesagem;
- Posicionar o paciente de costas para a balança;
- Realizar a mensuração da altura;
- Encaminhar o paciente de volta ao quarto;
- Anotar o procedimento realizado em prontuário;
- Anotar os dados de peso e altura obtidos em folha de controle.

#### Manuseio de Material

- A balança digital pode ser utilizada quando o paciente tem problemas para a deambulação;
- A mensuração de rotina do peso é de responsabilidade dos funcionários do plantão noturno, devendo ser realizada com o paciente em jejum;
- Sempre padronizar a balança em uso para evitar resultados com oscilações falsas.

ENDEREÇO: ALAMEDA POLONIA 666, CITY BARRETOS/SP CEP: 14.734-039

## DESDE 2013 FAZENDO GESTÃO EM SAÚDE COM QUALIDADE

SEDIADA NA ALAMEDA POLÔNIA, N° 666, B. CITY BARRETOS, BARRETOS-SP, CEP 14.784-039  
INSCRITA NO CNPJ: 17.795.008/0001-94 E NO CREMESP SOB O N°.: 999467  
FUNDAÇÃO: 07 DE JANEIRO 2013

### *SOLUTION GESTÃO PÚBLICA*

*Fundada em 07 de janeiro 2013 - Sediada na avenida cinco, n° 1.512, Bairro  
fortaleza. Barretos - SP - CNPJ: 17.795.008/0001-94  
Utilidade Pública Municipal Decreto n.11.113 e Inscrita CREMESP n.999467*

*"DESDE 2013 FAZENDO GESTÃO EM SAÚDE COM QUALIDADE"*

---

#### **Resultados Esperados**

- Acompanhar as oscilações do peso em pacientes idosos, desnutridos e crianças;
- Controlar oscilações de peso em pacientes com insuficiência cardíaca descompensada e/ou com insuficiência renal;
- Obter dados para a utilização de drogas anestésicas durante procedimento cirúrgico;

#### **Ações Corretivas**

- Caso a balança esteja desregulada, solicitar a manutenção para que a mesma seja aferida.

ENDEREÇO: ALAMEDA POLONIA 666, CITY BARRETOS/SP CEP: 14.734-039

## DESDE 2013 FAZENDO GESTÃO EM SAÚDE COM QUALIDADE

SEDIADA NA ALAMEDA POLÔNIA, N° 666, B. CITY BARRETOS, BARRETOS-SP, CEP 14.784-039  
INSCRITA NO CNPJ: 17.795.008/0001-94 E NO CREMESP SOB O N°.: 999467  
FUNDAÇÃO: 07 DE JANEIRO 2013

### SOLUTION GESTÃO PÚBLICA

*Fundada em 07 de janeiro 2013 - Sediada na avenida cinco, n° 1.512, Bairro fortaleza. Barretos - SP - CNPJ: 17.795.008/0001-94  
Utilidade Pública Municipal Decreto n.11.113 e Inscrita CREMESP n.999467*

*"DESDE 2013 FAZENDO GESTÃO EM SAÚDE COM QUALIDADE"*

<b>POP N°: ENF. 002: Verificação da Pressão Arterial</b>		
Sugerido pela RT de Enfermagem da Unidade de Pronto Atendimento		
Estabelecido em:	Próxima revisão:	N° Revisão: 01
Executor:		<b>Equipe de enfermagem</b>

#### Material Necessário

- Esfigmomanômetro;
- Estetoscópio;
- Álcool 70%;
- Prontuário hospitalar.

#### Passos Críticos

- Lavar as mãos;
- Explicar o procedimento ao paciente;
- Promover a assepsia das olivas e do diafragma do estetoscópio com álcool 70%;
- Certificar se o paciente está com a bexiga vazia;
- Proporcionar um ambiente tranquilo;
- Posicionar o braço do paciente ao nível do coração. (Dar preferência ao MSE);
- Permitir um repouso de 5 minutos;
- Expor o membro do paciente enrolando a manga da roupa sem que haja compressão;
- Selecionar o manguito de tamanho apropriado;
- Localizar por palpação a artéria braquial ao longo da superfície ventromedial do braço;
- Enrolar o manguito ao redor do braço centrando a bolsa inflável sobre a artéria braquial e a margem inferior 2,5cm acima do espaço antecubital;
- Colocar o manômetro no nível dos olhos, a uma distância suficiente para leitura das calibrações marcadas pelo ponteiro ou coluna de mercúrio;
- Palpar a artéria braquial na fossa antecubital;
- Posicionar o diafragma do estetoscópio sobre a artéria;
- Fechar a válvula do esfigmomanômetro;
- Insuflar a bolsa pressionando a pêra;
- Determinar o nível de insuflação máxima observando a pressão em que o pulso radial não é mais palpável;
- Desinsuflar o manguito regularmente com rapidez;
- Marcar a pressão sistólica quando ocorrerem duas batidas consecutivas, sendo contado a partir da primeira;
- Marcar a pressão diastólica no desaparecimento dos sons;
- Retirar todo o ar do manguito;

ENDEREÇO: ALAMEDA POLONIA 666, CITY BARRETOS/SP CEP: 14.734-039

## DESDE 2013 FAZENDO GESTÃO EM SAÚDE COM QUALIDADE

SEDIADA NA ALAMEDA POLÔNIA, N° 666, B. CITY BARRETOS, BARRETOS-SP, CEP 14.784-039  
INSCRITA NO CNPJ: 17.795.008/0001-94 E NO CREMESP SOB O N°.: 999467  
FUNDAÇÃO: 07 DE JANEIRO 2013

### *SOLUTION GESTÃO PÚBLICA*

*Fundada em 07 de janeiro 2013 - Sediada na avenida cinco, n° 1.512, Bairro fortaleza. Barretos - SP - CNPJ: 17.795.008/0001-94  
Utilidade Pública Municipal Decreto n.11.113 e Inscrita CREMESP n.999467*

*"DESDE 2013 FAZENDO GESTÃO EM SAÚDE COM QUALIDADE"*

- 
- Remover o manguito;
  - Posicionar o paciente confortavelmente;
  - Promover a assepsia das olivas e do diafragma do estetoscópio com álcool 70%;
  - Lavar as mãos;
  - Anotar a pressão arterial obtida em ficha de controle de sinais vitais.

#### Manuseio de Material

- Não aferir a pressão arterial em membros com fístulas artério-venosas;
- Esperar de um a três minutos antes de repetir a medida de pressão do mesmo braço para permitir o escoamento do sangue represado nas veias do antebraço;
- A largura do manguito deve ser 0,38 do comprimento da circunferência do braço e o comprimento, 0,8;
- Caso o desaparecimento dos sons para determinar a pressão diastólica ocorra muito próximo do zero, marcar, também, o ponto onde há o amortecimento do som;
- Paciente em isolamento de contato deve manter um estetoscópio e um esfigmomanômetro de uso individual. O intervalo de tempo para as medições da pressão arterial depende do estado clínico do paciente e de sua situação.

#### Resultados Esperados

- Acompanhar as oscilações da pressão arterial.
- Controlar as oscilações da pressão arterial em pacientes hipertensos e cardiopatas.

#### Ações Corretivas

- Caso o manômetro esteja desregulado, encaminhar o material para aferição.
- Em situações de extremos de pressão arterial, comunicar o médico responsável para a tomada de conduta frente ao quadro clínico alterado.

#### Material Necessário

- Termômetro de mercúrio.
- Álcool 70%
- Relógio.
- Prontuário hospitalar.

ENDEREÇO: ALAMEDA POLONIA 666, CITY BARRETOS/SP CEP: 14.734-039

## DESDE 2013 FAZENDO GESTÃO EM SAÚDE COM QUALIDADE

SEDIADA NA ALAMEDA POLÔNIA, N° 666, B. CITY BARRETOS, BARRETOS-SP, CEP 14.784-039  
INSCRITA NO CNPJ: 17.795.008/0001-94 E NO CREMESP SOB O N°.: 999467  
FUNDAÇÃO: 07 DE JANEIRO 2013

### SOLUTION GESTÃO PÚBLICA

*Fundada em 07 de janeiro 2013 - Sediada na avenida cinco, n° 1.512, Bairro fortaleza. Barretos - SP - CNPJ: 17.795.008/0001-94  
Utilidade Pública Municipal Decreto n.11.113 e Inscrita CREMESP n.999467*

*"DESDE 2013 FAZENDO GESTÃO EM SAÚDE COM QUALIDADE"*

<b>POP N°: ENF. 003: Verificação da Temperatura Axilar</b>		
Sugerido pela RT de Enfermagem da Unidade de Pronto Atendimento		
Estabelecido em:	Próxima revisão:	N° Revisão:
Executor: Equipe de enfermagem		

#### Passos Críticos

- Lavar as mãos;
- Reunir o material necessário;
- Realizar assepsia do termômetro com álcool 70% .;
- Explicar o procedimento ao paciente;
- Abduzir o braço do paciente;
- Enxugar a axila sem friccionar;
- Observar a coluna de mercúrio que deve estar abaixo de 35°;
- Encostar o bulbo do termômetro no ápice da axila posicionando-o perpendicular à parede medial da axila;
- Solicitar ao paciente para comprimir o braço de encontro ao corpo colocando-o transversalmente sobre o tórax;
- Retirar o termômetro após 7 minutos;
- Proceder à leitura movimentando o termômetro até visualizar a linha de mercúrio;
- Realizar assepsia do termômetro com álcool 70% Ø Retornar a coluna de mercúrio ao ponto inicial;
- Lavar as mãos;
- Anotar a temperatura obtida em ficha de controle de sinais vitais.

#### Manuseio de Material

- Paciente em isolamento de contato deve manter um termômetro de uso individual.

#### Resultados Esperados

- Controlar a oscilação da temperatura corporal;
- Obter parâmetros para o estabelecimento da eficiência de antibióticos em tratamento de infecções.

#### Ações Corretivas

- Se o paciente apresentar temperatura superior a 37,8°C, comunicar o médico responsável ou enfermeiro de plantão para adoção de condutas.
- Se o paciente apresentar hipotermia após procedimento cirúrgico, realizar o aquecimento com cobertor e, se necessário, com aquecedor.

ENDEREÇO: ALAMEDA POLONIA 666, CITY BARRETOS/SP CEP: 14.734-039

## DESDE 2013 FAZENDO GESTÃO EM SAÚDE COM QUALIDADE

SEDIADA NA ALAMEDA POLÔNIA, N° 666, B. CITY BARRETOS, BARRETOS-SP, CEP 14.784-039  
INSCRITA NO CNPJ: 17.795.008/0001-94 E NO CREMESP SOB O N°.: 999467  
FUNDAÇÃO: 07 DE JANEIRO 2013

### *SOLUTION GESTÃO PÚBLICA*

*Fundada em 07 de janeiro 2013 - Sediada na avenida cinco, n° 1.512, Bairro fortaleza. Barretos - SP - CNPJ: 17.795.008/0001-94  
Utilidade Pública Municipal Decreto n.11.113 e Inscrita CREMESP n.999467*

*"DESDE 2013 FAZENDO GESTÃO EM SAÚDE COM QUALIDADE"*

<b>POP Nº: ENF. 004: Verificação do Pulso.</b>		
Sugerido pela RT de Enfermagem da Unidade de Pronto Atendimento		
Estabelecido em:	Próxima revisão:	Nº Revisão:
Executor:		<b>Equipe de enfermagem</b>

#### **Material Necessário**

- Relógio com marcação de segundos.
- Prontuário hospitalar.

#### **Passos Críticos**

- Lavar as mãos;
- Explicar o procedimento ao paciente;
- Certificar se o paciente está com a bexiga vazia;
- Proporcionar um ambiente tranquilo;
- Permitir um repouso de 5 minutos;
- Colocar as polpas dos dedos médios e indicador sobre a artéria;
- Pressionar suavemente até localizar os batimentos;
- Contar as pulsações durante um minuto, avaliando frequência, volume e ritmo;
- Lavar as mãos;
- Anotar a frequência cardíaca obtida em ficha de controle de sinais vitais.

#### **Manuseio de Material**

- Evitar verificar o pulso em membros afetados de pacientes com lesões neurológicas ou vasculares.
- A verificação do pulso pode ser realizada nas artérias carotídea, temporal, braquial, radial, femoral, poplítea, pediosa e tibial posterior.
- Monitorizar o paciente, se necessário, para um controle mais rigoroso.
- A ausculta cardíaca pode ser realizada simultaneamente a palpação do pulso para avaliação de extra-sístoles.

ENDEREÇO: ALAMEDA POLONIA 666, CITY BARRETOS/SP CEP: 14.734-039



## DESDE 2013 FAZENDO GESTÃO EM SAÚDE COM QUALIDADE

SEDIADA NA ALAMEDA POLÔNIA, N° 666, B. CITY BARRETOS, BARRETOS-SP, CEP 14.784-039  
INSCRITA NO CNPJ: 17.795.008/0001-94 E NO CREMESP SOB O N°.: 999467  
FUNDAÇÃO: 07 DE JANEIRO 2013

### *SOLUTION GESTÃO PÚBLICA*

*Fundada em 07 de janeiro 2013 - Sediada na avenida cinco, nº 1.512, Bairro  
fortaleza. Barretos - SP - CNPJ: 17.795.008/0001-94  
Utilidade Pública Municipal Decreto n.11.113 e Inscrita CREMESP n.999467*

*"DESDE 2013 FAZENDO GESTÃO EM SAÚDE COM QUALIDADE"*

---

#### **Resultados Esperados**

- Avaliar a perfusão periférica de membros submetidos à cirurgia.
- Controlar as oscilações da frequência cardíaca em pacientes com alterações no ritmo cardíaco.

#### **Ações Corretivas**

- Se o paciente apresentar oscilação extrema na contagem dos batimentos e/ou arritmia, comunicar o médico responsável ou o enfermeiro de plantão.

ENDEREÇO: ALAMEDA POLONIA 666, CITY BARRETOS/SP CEP: 14.734-039

## DESDE 2013 FAZENDO GESTÃO EM SAÚDE COM QUALIDADE

SEDIADA NA ALAMEDA POLÔNIA, N° 666, B. CITY BARRETOS, BARRETOS-SP, CEP 14.784-039  
INSCRITA NO CNPJ: 17.795.008/0001-94 E NO CREMESP SOB O N°.: 999467  
FUNDAÇÃO: 07 DE JANEIRO 2013

### *SOLUTION GESTÃO PÚBLICA*

*Fundada em 07 de janeiro 2013 - Sediada na avenida cinco, n° 1.512, Bairro  
fortaleza. Barretos - SP - CNPJ: 17.795.008/0001-94  
Utilidade Pública Municipal Decreto n.11.113 e Inscrita CREMESP n.999467*

*"DESDE 2013 FAZENDO GESTÃO EM SAÚDE COM QUALIDADE"*

<b>POP Nº: ENF. 005: Verificação da Frequência Respiratória.</b>		
Sugerido por: Enfermeiros da Unidade de Pronto Atendimento		
Estabelecido em:	Próxima revisão:	Nº Revisão: 01
Executor: Equipe de enfermagem		

#### **Material Necessário**

- Relógio com marcação de segundos.
- Prontuário hospitalar.

#### **Passos Críticos**

- Lavar as mãos.
- Explicar o procedimento ao paciente.
- Proporcionar um ambiente tranquilo.
- Permitir um repouso de 5 minutos.
- Colocar paciente em decúbito dorsal.
- Observar os movimentos respiratórios.
- Contar a frequência respiratória por um minuto.
- Avaliar o tipo, a profundidade e o ritmo da respiração.
- Avaliar a presença de sinais de desconforto respiratório, como batimento de aletas nasais, uso da musculatura acessória e retração intercostal.
- Lavar as mãos.
- Anotar a frequência respiratória obtida em ficha de controle de sinais vitais.

#### **Manuseio de Material**

Para evitar a alteração da frequência respiratória por ansiedade, colocar os dedos no pulso do paciente como se estivesse verificando-os.

ENDEREÇO: ALAMEDA POLONIA 666, CITY BARRETOS/SP CEP: 14.734-039



## DESDE 2013 FAZENDO GESTÃO EM SAÚDE COM QUALIDADE

SEDIADA NA ALAMEDA POLÔNIA, N° 666, B. CITY BARRETOS, BARRETOS-SP, CEP 14.784-039  
INSCRITA NO CNPJ: 17.795.008/0001-94 E NO CREMESP SOB O N°.: 999467  
FUNDAÇÃO: 07 DE JANEIRO 2013

### *SOLUTION GESTÃO PÚBLICA*

*Fundada em 07 de janeiro 2013 - Sediada na avenida cinco, n° 1.512, Bairro  
fortaleza. Barretos - SP - CNPJ: 17.795.008/0001-94*

*Utilidade Pública Municipal Decreto n.11.113 e Inscrita CREMESP n.999467*

*"DESDE 2013 FAZENDO GESTÃO EM SAÚDE COM QUALIDADE"*

---

#### Resultados Esperados

- Avaliar o padrão respiratório.
- Verificar a presença de anormalidades no padrão respiratório.

#### Ações Corretivas

- Se o paciente apresentar oscilação extrema na contagem dos movimentos respiratórios, comunicar o médico responsável ou o enfermeiro de plantão para adoção de condutas.

ENDEREÇO: ALAMEDA POLONIA 666, CITY BARRETOS/SP CEP: 14.734-039

## DESDE 2013 FAZENDO GESTÃO EM SAÚDE COM QUALIDADE

SEDIADA NA ALAMEDA POLÔNIA, N° 666, B. CITY BARRETOS, BARRETOS-SP, CEP 14.784-039  
INSCRITA NO CNPJ: 17.795.008/0001-94 E NO CREMESP SOB O N°.: 999467  
FUNDAÇÃO: 07 DE JANEIRO 2013

### SOLUTION GESTÃO PÚBLICA

Fundada em 07 de janeiro 2013 - Sediada na avenida cinco, n° 1.512, Bairro fortaleza. Barretos - SP - CNPJ: 17.795.008/0001-94  
Utilidade Pública Municipal Decreto n.11.113 e Inscrita CREMESP n.999467

*"DESDE 2013 FAZENDO GESTÃO EM SAÚDE COM QUALIDADE"*

<b>POP Nº: ENF. 006: Monitorização Cardíaca.</b>		
Sugerido pela RT de Enfermagem da Unidade de Pronto Atendimento		
Estabelecido em:	Próxima revisão:	Nº Revisão: 01
Executor: Equipe de enfermagem		

#### Material necessário

- 05 Eletrodos.
- Álcool 70%
- Monitor cardíaco.
- Aparelho de tricotomia, se necessário.

#### Passos Críticos

- Lavar as mãos.
- Reunir todo o material.
- Orientar o paciente da finalidade de monitorização sempre que possível.
- Limpar / desengordurar a pele do paciente com álcool 70%.
- Realizar a tricotomia do local de aplicação dos eletrodos, se necessário.
- Remover a camada córnea da pele utilizando a lixa no verso do eletrodo com leve fricção para diminuição da impedância.
- Remover o papel protetor do eletrodo fixando-o do centro para as extremidades.
- Posicionar os eletrodos conforme a técnica.
- São posicionados na parte superior do abdome na linha do apêndice xifoide, a esquerda é colocado o LL e a direita é colocada o RL.

**RA e LA**

Vermelho Amarelo

- O eletrodo branco deve ser posicionado no quarto espaço intercostal, no limite direito do externo, embora possa ser colocado em qualquer posição de derivação precordial.

**RL e LL**

Preto Verde

ENDEREÇO: ALAMEDA POLONIA 666, CITY BARRETOS/SP CEP: 14.734-039

## DESDE 2013 FAZENDO GESTÃO EM SAÚDE COM QUALIDADE

SEDIADA NA ALAMEDA POLÔNIA, N° 666, B. CITY BARRETOS, BARRETOS-SP, CEP 14.784-039  
INSCRITA NO CNPJ: 17.795.008/0001-94 E NO CREMESP SOB O N°.: 999467  
FUNDAÇÃO: 07 DE JANEIRO 2013

### *SOLUTION GESTÃO PÚBLICA*

*Fundada em 07 de janeiro 2013 - Sediada na avenida cinco, n° 1.512, Bairro  
fortaleza. Barretos - SP - CNPJ: 17.795.008/0001-94  
Utilidade Pública Municipal Decreto n.11.113 e Inscrita CREMESP n.999467*

*"DESDE 2013 FAZENDO GESTÃO EM SAÚDE COM QUALIDADE"*

- São posicionados exatamente abaixo das clavículas direita (RA) e esquerda (LA), próximos à junção dos braços e do tórax.

#### **Branco**

- Ligar o monitor cardíaco.
- Conectar os eletrodos aos fios do monitor cardíaco.
- Observar os traçados eletrocardiográficos e os parâmetros vitais na tela do monitor.
- Anotar procedimento realizado e anormalidades observadas em prontuário hospitalar.

#### **Manuseio de Material**

- Eletrodos, este pode permanecer se bem aderido à pele, por um período de 05 dias (conforme orientação do fabricante).
- Nunca utilizar soluções como: benzina, benjoim, éter, etc. para facilitar a aderência do eletrodo à pele. Estas soluções quando em contato com a cola do eletrodo podem causar irritação à pele.
- Manter os cabos do monitor cardíaco desembaraçados, evitando quebra ou interferências.
- Manter os alarmes do monitor sempre ligados.
- Manter monitorização cardíaca / oximetria durante o banho de leito do paciente.
- Após a alta o paciente efetuar a desinfecção do cabo de ECG e monitor cardíaco com um pano macio embebido com álcool a 70%.

#### **Resultados esperados**

- Monitorização cardíaca fiel e de qualidade para o auxílio diagnóstico.
- Atuação precoce em quadros de instabilidade cardíaca.

#### **Ações corretivas**

- No caso de defeito do cabo de ECG ou monitor cardíaco, comunicar imediatamente a enfermeira de plantão para que o mesmo seja encaminhado para conserto.

ENDEREÇO: ALAMEDA POLONIA 666, CITY BARRETOS/SP CEP: 14.734-039

## DESDE 2013 FAZENDO GESTÃO EM SAÚDE COM QUALIDADE

SEDIADA NA ALAMEDA POLÔNIA, N° 666, B. CITY BARRETOS, BARRETOS-SP, CEP 14.784-039  
INSCRITA NO CNPJ: 17.795.008/0001-94 E NO CREMESP SOB O N°.: 999467  
FUNDAÇÃO: 07 DE JANEIRO 2013

### *SOLUTION GESTÃO PÚBLICA*

*Fundada em 07 de janeiro 2013 - Sediada na avenida cinco, n° 1.512, Bairro fortaleza. Barretos - SP - CNPJ: 17.795.008/0001-94  
Utilidade Pública Municipal Decreto n.11.113 e Inscrita CREMESP n.999467*

*"DESDE 2013 FAZENDO GESTÃO EM SAÚDE COM QUALIDADE"*

<b>POP N°: ENF. 007: Banho de Aspersão</b>		
Sugerido por: Enfermeiros da Unidade de Pronto Atendimento		
Estabelecido em:	Próxima revisão:	Nº Revisão: 01
Executor: Equipe de enfermagem		

#### Material Necessário

- Carrinho de banho.
- Toalha de banho.
- Sabonete individualizado.
- Luvas de procedimento.
- Avental impermeável.
- Roupas pessoais do paciente.
- Hamper.
- Prontuário hospitalar.
- Cadeira de banho, se necessário.
- Material de curativo, se necessário.

#### Passos Críticos

- Lavar as mãos.
- Reunir todo o material no carrinho de banho.
- Vestir o avental impermeável.
- Calçar as luvas de procedimento.
- Explicar o procedimento ao paciente.
- Ligar o chuveiro.
- Adequar o jato do chuveiro quanto ao fluxo e temperatura da água.
- Encaminhar o paciente ao banheiro, se necessário, em cadeira de banho.
- Orientar o paciente em relação ao funcionamento do chuveiro.
- Auxiliar o paciente a se despir, se necessário.
- Observar as condições da pele.
- Orientar ao paciente que acione a campainha ao término do banho ou, se necessário, auxiliar o paciente durante o banho.

ENDEREÇO: ALAMEDA POLONIA 666, CITY BARRETOS/SP CEP: 14.734-039

## DESDE 2013 FAZENDO GESTÃO EM SAÚDE COM QUALIDADE

SEDIADA NA ALAMEDA POLÔNIA, N° 666, B. CITY BARRETOS, BARRETOS-SP, CEP 14.784-039  
INSCRITA NO CNPJ: 17.795.008/0001-94 E NO CREMESP SOB O N°.: 999467  
FUNDAÇÃO: 07 DE JANEIRO 2013

### *SOLUTION GESTÃO PÚBLICA*

*Fundada em 07 de janeiro 2013 - Sediada na avenida cinco, n° 1.512, Bairro  
fortaleza. Barretos - SP - CNPJ: 17.795.008/0001-94  
Utilidade Pública Municipal Decreto n.11.113 e Inscrita CREMESP n.999467*

*"DESDE 2013 FAZENDO GESTÃO EM SAÚDE COM QUALIDADE"*

- 
- Auxiliar o paciente a se vestir, se necessário.
  - Encaminhar o paciente ao quarto.
  - Posicionar o paciente de maneira confortável na poltrona.
  - Arrumar o leito conforme técnica.
  - Colocar as roupas sujas no hamper, se pertencentes ao hospital.
  - Proceder à realização de curativos, se necessário.
  - Realizar massagem de conforto com creme hidratante, conforme prescrição de enfermagem.
  - Deixar o banheiro e o quarto organizados.
  - Solicitar ao Serviço de Higiene a limpeza do banheiro.
  - Retirar as luvas de procedimento.
  - Lavar as mãos.
  - Anotar procedimento, intercorrências e observações em prontuário.
  - Checar procedimento realizado em prescrição de enfermagem.

#### Manuseio de Material

- Oferecer o banho de aspersão em cadeira para pacientes idosos ou muito debilitados para facilitar que os mesmos lavem as pernas e os pés, com menor probabilidade de queda.
- Solicitar ao paciente que não tranque a porta do banheiro.

#### Resultados Esperados

- Proporcionar conforto físico e mental ao paciente.
- Estimular a circulação sanguínea.
- Reduzir a flora bacteriana transitória da pele.

ENDEREÇO: ALAMEDA POLONIA 666, CITY BARRETOS/SP CEP: 14.734-039

## DESDE 2013 FAZENDO GESTÃO EM SAÚDE COM QUALIDADE

SEDIADA NA ALAMEDA POLÔNIA, N° 666, B. CITY BARRETOS, BARRETOS-SP, CEP 14.784-039  
INSCRITA NO CNPJ: 17.795.008/0001-94 E NO CREMESP SOB O N°.: 999467  
FUNDAÇÃO: 07 DE JANEIRO 2013

### *SOLUTION GESTÃO PÚBLICA*

*Fundada em 07 de janeiro 2013 - Sediada na avenida cinco, n° 1.512, Bairro  
fortaleza. Barretos - SP - CNPJ: 17.795.008/0001-94  
Utilidade Pública Municipal Decreto n.11.113 e Inscrita CREMESP n.999467*

*"DESDE 2013 FAZENDO GESTÃO EM SAÚDE COM QUALIDADE"*

<b>POP N°: ENF. 008: Higiene Corporal no Leito.</b>		
Sugerido pela RT de Enfermagem da Unidade de Pronto Atendimento		
Estabelecido em:	Próxima revisão:	N° Revisão: 01
Executor: Equipe de enfermagem		

#### Material Necessário

- Carrinho de banho.
- Luvas de procedimento.
- Compressas não estéreis.
- Avental impermeável.
- Máscara de proteção.
- Óculos de proteção.
- Material para higiene oral.
- Sabonete individualizado.
- Comadre e/ou papagaio individualizado.
- Roupa de vestuário para o paciente.
- Kit roupa de cama.
- Hamper.
- 02 Bacias.
- 01 Balde.
- Biombo.
- Fralda Geriátrica.
- Pente de cabelo.
- Creme hidratante.  
Sanito branco.
- Prontuário hospitalar.
- Material para curativo, se necessário.

ENDEREÇO: ALAMEDA POLONIA 666, CITY BARRETOS/SP CEP: 14.734-039

## DESDE 2013 FAZENDO GESTÃO EM SAÚDE COM QUALIDADE

SEDIADA NA ALAMEDA POLÔNIA, N° 666, B. CITY BARRETOS, BARRETOS-SP, CEP 14.784-039  
INSCRITA NO CNPJ: 17.795.008/0001-94 E NO CREMESP SOB O N°.: 999467  
FUNDAÇÃO: 07 DE JANEIRO 2013

### *SOLUTION GESTÃO PÚBLICA*

*Fundada em 07 de janeiro 2013 - Sediada na avenida cinco, n° 1.512, Bairro  
fortaleza. Barretos - SP - CNPJ: 17.795.008/0001-94  
Utilidade Pública Municipal Decreto n.11.113 e Inscrita CREMESP n.999467*

*"DESDE 2013 FAZENDO GESTÃO EM SAÚDE COM QUALIDADE"*

#### Passos Críticos

- Lavar as mãos;
- Reunir todo o material;
- Vestir avental impermeável;
- Calçar as luvas de procedimento;
- Colocar óculos e máscara de proteção;
- Levar o carrinho de banho próximo do leito;
- Colocar biombos ao redor do leito para garantir a privacidade do paciente;
- Explicar o procedimento ao paciente;
- Oferecer comadre ou papagaio ao paciente para realização de micção e/ou evacuação;
- Colocar água morna no balde e nas bacias;
- Desprender a roupa de cama;
- Realizar a higiene oral do paciente;
- Realizar a higiene da cabeça, utilizando uma bacia para lavagem e a outra para enxágue;
- Trocar a água do banho após a lavagem da cabeça;
- Lavar e enxaguar e enxugar o rosto, orelhas e pescoço, utilizando compressas não estéreis e sabonete individualizado;
- Lavar os olhos do paciente com compressa úmida e limpa, com movimentos do canto interno para o canto externo;
- Remover o vestuário do paciente, mantendo o paciente protegido com lençol, deixando os braços descobertos;
- Lavar, enxaguar e enxugar os braços e as mãos do lado oposto ao que se encontra depois o mais próximo, com movimentos longos e firmes, do punho à axila;
- Trocar a água do banho;
- Descobrir o tórax do paciente, mantendo os membros inferiores protegidos;
- Lavar, enxaguar e enxugar o tórax e o abdome, com movimentos circulares, estimulando a circulação sanguínea.
- Observar a integridade cutânea e presença de anormalidades.
- Cobrir o tórax com lençol limpo.
- Descobrir a região genital e os membros inferiores.
- Lavar, enxaguar e enxugar as pernas e coxas, do tornozelo à raiz da coxa, primeiro do lado mais distante que se encontra trabalhando, depois do mais próximo.
- Colocar a bacia sob os pés.
- Lavar, enxaguar e enxugar os pés atentando a região interdigital.
- Observar as condições cutâneas e a presença de fissuras.

ENDEREÇO: ALAMEDA POLONIA 666, CITY BARRETOS/SP CEP: 14.734-039

## DESDE 2013 FAZENDO GESTÃO EM SAÚDE COM QUALIDADE

SEDIADA NA ALAMEDA POLÔNIA, N.º 666, B. CITY BARRETOS, BARRETOS-SP, CEP 14.784-039  
INSCRITA NO CNPJ: 17.795.008/0001-94 E NO CREMESP SOB O N.º.: 999467  
FUNDAÇÃO: 07 DE JANEIRO 2013

### *SOLUTION GESTÃO PÚBLICA*

*Fundada em 07 de janeiro 2013 - Sediada na avenida cinco, n.º 1.512, Bairro  
fortaleza. Barretos - SP - CNPJ: 17.795.008/0001-94  
Utilidade Pública Municipal Decreto n.11.113 e Inscrita CREMESP n.999467*

*"DESDE 2013 FAZENDO GESTÃO EM SAÚDE COM QUALIDADE"*

- 
- Trocar a água do banho e as compressas.
  - Colocar a comadre sob o quadril do paciente.
  - Realizar a higiene íntima do paciente conforme a técnica.
  - Retirar a comadre.
  - Trocar a água do banho e as compressas.
  - Posicionar o paciente em decúbito lateral.
  - Colocar uma toalha sob as costas e nádegas do paciente.
  - Lavar, enxaguar e enxugar as costas, nádegas e parte posterior dos membros inferiores.
  - Massagear as costas e nádegas durante o procedimento para estimular a circulação.
  - Manter o paciente em decúbito lateral.
  - Empurrar a roupa de cama úmida para o meio do leito enxugando o colchão.
  - Trocar as luvas de procedimento para não contaminar a roupa de cama limpa.
  - Colocar a roupa de cama limpa na metade do leito seca.
  - Virar o paciente sobre o lado pronto do leito.
  - Proceder à realização de curativos em região dorsal, se necessário.
  - Colocar a roupa de cama suja no hamper.
  - Trocar de luvas de procedimento para não contaminar a roupa de cama limpa.
  - Proceder à arrumação do leito.
  - Posicionar o paciente em decúbito dorsal.
  - Proceder à realização de outros curativos, se necessário.
  - Trocar a fronha do travesseiro.
  - Realizar massagem de conforto com creme hidratante por toda extensão corporal.
  - Colocar a fralda no paciente.
  - Vestir o paciente.
  - Pentear os cabelos do paciente.
  - Posicionar o paciente confortavelmente, se necessário, com uso de travesseiros.
  - Deixar o quarto do paciente organizado.

ENDEREÇO: ALAMEDA POLONIA 666, CITY BARRETOS/SP CEP: 14.734-039

## DESDE 2013 FAZENDO GESTÃO EM SAÚDE COM QUALIDADE

SEDIADA NA ALAMEDA POLÔNIA, N° 666, B. CITY BARRETOS, BARRETOS-SP, CEP 14.784-039  
INSCRITA NO CNPJ: 17.795.008/0001-94 E NO CREMESP SOB O N°.: 999467  
FUNDAÇÃO: 07 DE JANEIRO 2013

### *SOLUTION GESTÃO PÚBLICA*

*Fundada em 07 de janeiro 2013 - Sediada na avenida cinco, n° 1.512, Bairro  
fortaleza. Barretos - SP - CNPJ: 17.795.008/0001-94  
Utilidade Pública Municipal Decreto n.11.113 e Inscrita CREMESP n.999467*

*"DESDE 2013 FAZENDO GESTÃO EM SAÚDE COM QUALIDADE"*

- 
- Lavar comadre, papagaio, balde e bacias.
  - Manter a comadre, o papagaio e as bacias na parte inferior da mesa de cabeceira ou dentro do banheiro, se quarto com banheiro.
  - Colocar as compressas e as toalhas sujas dentro do hamper.
  - Desprezar o material de curativo e as luvas de procedimento no sanito branco.
  - Retirar a luva de procedimento.
  - Lavar as mãos.
  - Anotar em prontuário o procedimento prestado e anormalidades observadas.
  - Checar em prescrição de enfermagem o procedimento realizado.
  - Comunicar a enfermeira sobre qualquer intercorrência ou anormalidade observada.

#### Manuseio de Material

- Trocar a água do banho conforme a técnica e sempre que necessário.
- O banho no leito deve ser realizado por dois funcionários da equipe de enfermagem ou, se o paciente conseguir colaborar, por uma pessoa.
- Quando houver colostomia e/ou drenos, esvaziar ou trocar as bolsas coletoras antes do início do banho.

#### Resultados Esperados

- Proporcionar conforto físico e mental ao paciente.
- Estimular a circulação sanguínea.
- Reduzir a flora bacteriana transitória da pele.

#### Ações Corretivas

- Em caso de prejuízo da integridade cutânea, comunicar ao enfermeiro de plantão para a avaliação.

ENDEREÇO: ALAMEDA POLONIA 666, CITY BARRETOS/SP CEP: 14.784-039

## DESDE 2013 FAZENDO GESTÃO EM SAÚDE COM QUALIDADE

SEDIADA NA ALAMEDA POLÔNIA, N° 666, B. CITY BARRETOS, BARRETOS-SP, CEP 14.784-039  
INSCRITA NO CNPJ: 17.795.008/0001-94 E NO CREMESP SOB O N°.: 999467  
FUNDAÇÃO: 07 DE JANEIRO 2013

### SOLUTION GESTÃO PÚBLICA

*Fundada em 07 de janeiro 2013 - Sediada na avenida cinco, n° 1.512, Bairro  
fortaleza. Barretos - SP - CNPJ: 17.795.008/0001-94  
Utilidade Pública Municipal Decreto n.11.113 e Inscrita CREMESP n.999467*

*"DESDE 2013 FAZENDO GESTÃO EM SAÚDE COM QUALIDADE"*

<b>POP N°: ENF. 008: Higiene Corporal no Leito.</b>		
Sugerido pela RT de Enfermagem da Unidade de Pronto Atendimento		
Estabelecido em:	Próxima revisão:	Nº Revisão: 01
Executor: Equipe de enfermagem		

#### Material Necessário

- Carrinho de banho.
- Luvas de procedimento.
- Compressas não estéreis.
- Avental impermeável.
- Máscara de proteção.
- Óculos de proteção.
- Material para higiene oral.
- Sabonete individualizado.
- Comadre e/ou papagaio individualizado.
- Roupas de vestuário para o paciente.
- Kit roupa de cama.
- Hamper.
- 02 Bacias.
- 01 Balde.
- Biombo.
- Fralda Geriátrica.
- Pente de cabelo.
- Creme hidratante.  
Sanito branco.
- Prontuário hospitalar.
- Material para curativo, se necessário.

#### Passos Críticos

- Lavar as mãos;

ENDEREÇO: ALAMEDA POLONIA 666, CITY BARRETOS/SP CEP: 14.734-039

## DESDE 2013 FAZENDO GESTÃO EM SAÚDE COM QUALIDADE

SEDIADA NA ALAMEDA POLÔNIA, N° 666, B. CITY BARRETOS, BARRETOS-SP, CEP 14.784-039  
INSCRITA NO CNPJ: 17.795.008/0001-94 E NO CREMESP SOB O N°.: 999467  
FUNDAÇÃO: 07 DE JANEIRO 2013

### *SOLUTION GESTÃO PÚBLICA*

*Fundada em 07 de janeiro 2013 - Sediada na avenida cinco, n° 1.512, Bairro  
fortaleza. Barretos - SP - CNPJ: 17.795.008/0001-94  
Utilidade Pública Municipal Decreto n.11.113 e Inscrita CREMESP n.999467*

*"DESDE 2013 FAZENDO GESTÃO EM SAÚDE COM QUALIDADE"*

- 
- Reunir todo o material;
  - Vestir avental impermeável;
  - Calçar as luvas de procedimento;
  - Colocar óculos e máscara de proteção;
  - Levar o carrinho de banho próximo do leito;
  - Colocar biombos ao redor do leito para garantir a privacidade do paciente;
  - Explicar o procedimento ao paciente;
  - Oferecer comadre ou papagaio ao paciente para realização de micção e/ou evacuação;
  - Colocar água morna no balde e nas bacias;
  - Desprender a roupa de cama;
  - Realizar a higiene oral do paciente;
  - Realizar a higiene da cabeça, utilizando uma bacia para lavagem e a outra para enxágue;
  - Trocar a água do banho após a lavagem da cabeça;
  - Lavar e enxaguar e enxugar o rosto, orelhas e pescoço, utilizando compressas não estéreis e sabonete individualizado;
  - Lavar os olhos do paciente com compressa úmida e limpa, com movimentos do canto interno para o canto externo;
  - Remover o vestuário do paciente, mantendo o paciente protegido com lençol, deixando os braços descobertos;
  - Lavar, enxaguar e enxugar os braços e as mãos do lado oposto ao que se encontra depois o mais próximo, com movimentos longos e firmes, do punho à axila;
  - Trocar a água do banho;
  - Descobrir o tórax do paciente, mantendo os membros inferiores protegidos;
  - Lavar, enxaguar e enxugar o tórax e o abdome, com movimentos circulares, estimulando a circulação sanguínea.
  
  - Observar a integridade cutânea e presença de anormalidades.
  - Cobrir o tórax com lençol limpo.
  
  - Descobrir a região genital e os membros inferiores.
  - Lavar, enxaguar e enxugar as pernas e coxas, do tornozelo à raiz da coxa, primeiro do lado mais distante que se encontra trabalhando, depois do mais próximo.
  - Colocar a bacia sob os pés.
  - Lavar, enxaguar e enxugar os pés atentando a região interdigital.
  - Observar as condições cutâneas e a presença de fissuras.
  - Trocar a água do banho e as compressas.
  - Colocar a comadre sob o quadril do paciente.

ENDEREÇO: ALAMEDA POLONIA 666, CITY BARRETOS/SP CEP: 14.734-039

## DESDE 2013 FAZENDO GESTÃO EM SAÚDE COM QUALIDADE

SEDIADA NA ALAMEDA POLÔNIA, N° 666, B. CITY BARRETOS, BARRETOS-SP, CEP 14.784-039  
INSCRITA NO CNPJ: 17.795.008/0001-94 E NO CREMESP SOB O N°.: 999467  
FUNDAÇÃO: 07 DE JANEIRO 2013

### *SOLUTION GESTÃO PÚBLICA*

*Fundada em 07 de janeiro 2013 - Sediada na avenida cinco, n° 1.512, Bairro  
fortaleza. Barretos - SP - CNPJ: 17.795.008/0001-94  
Utilidade Pública Municipal Decreto n.11.113 e Inscrita CREMESP n.999467*

*"DESDE 2013 FAZENDO GESTÃO EM SAÚDE COM QUALIDADE"*

- 
- Realizar a higiene íntima do paciente conforme a técnica.
  - Retirar a comadre.
  - Trocar a água do banho e as compressas.
  - Posicionar o paciente em decúbito lateral.
  - Colocar uma toalha sob as costas e nádegas do paciente.
  - Lavar, enxaguar e enxugar as costas, nádegas e parte posterior dos membros inferiores.
  - Massagear as costas e nádegas durante o procedimento para estimular a circulação.
  - Manter o paciente em decúbito lateral.
  - Empurrar a roupa de cama úmida para o meio do leito enxugando o colchão.
  - Trocar as luvas de procedimento para não contaminar a roupa de cama limpa.
  - Colocar a roupa de cama limpa na metade do leito seca.
  - Virar o paciente sobre o lado pronto do leito.
  - Proceder à realização de curativos em região dorsal, se necessário.
  - Colocar a roupa de cama suja no hamper.
  - Trocar de luvas de procedimento para não contaminar a roupa de cama limpa.
  - Proceder à arrumação do leito.
  - Posicionar o paciente em decúbito dorsal.
  - Proceder à realização de outros curativos, se necessário.
  - Trocar a fronha do travesseiro.
  - Realizar massagem de conforto com creme hidratante por toda extensão corporal.
  - Colocar a fralda no paciente.
  - Vestir o paciente.
  - Pentear os cabelos do paciente.
  - Posicionar o paciente confortavelmente, se necessário, com uso de travesseiros.
  - Deixar o quarto do paciente organizado.
  - Lavar comadre, papagaio, balde e bacias.
  - Manter a comadre, o papagaio e as bacias na parte inferior da mesa de cabeceira ou dentro do banheiro, se quarto com banheiro.

ENDEREÇO: ALAMEDA POLONIA 666, CITY BARRETOS/SP CEP: 14.734-039

## DESDE 2013 FAZENDO GESTÃO EM SAÚDE COM QUALIDADE

SEDIADA NA ALAMEDA POLÔNIA, N° 666, B. CITY BARRETOS, BARRETOS-SP, CEP 14.784-039  
INSCRITA NO CNPJ: 17.795.008/0001-94 E NO CREMESP SOB O N°.: 999467  
FUNDAÇÃO: 07 DE JANEIRO 2013

### *SOLUTION GESTÃO PÚBLICA*

*Fundada em 07 de janeiro 2013 - Sediada na avenida cinco, n° 1.512, Bairro  
fortaleza. Barretos - SP - CNPJ: 17.795.008/0001-94  
Utilidade Pública Municipal Decreto n.11.113 e Inscrita CREMESP n.999467*

*"DESDE 2013 FAZENDO GESTÃO EM SAÚDE COM QUALIDADE"*

- 
- Colocar as compressas e as toalhas sujas dentro do hamper.
  - Desprezar o material de curativo e as luvas de procedimento no sanito branco.
  - Retirar a luva de procedimento.
  - Lavar as mãos.
  - Anotar em prontuário o procedimento prestado e anormalidades observadas.
  - Checar em prescrição de enfermagem o procedimento realizado.
  - Comunicar a enfermeira sobre qualquer intercorrência ou anormalidade observada.

#### Manuseio de Material

- Trocar a água do banho conforme a técnica e sempre que necessário.
- O banho no leito deve ser realizado por dois funcionários da equipe de enfermagem ou, se o paciente conseguir colaborar, por uma pessoa.
- Quando houver colostomia e/ou drenos, esvaziar ou trocar as bolsas coletoras antes do início do banho.

#### Resultados Esperados

- Proporcionar conforto físico e mental ao paciente.
- Estimular a circulação sanguínea.
- Reduzir a flora bacteriana transitória da pele.

#### Ações Corretivas

- Em caso de prejuízo da integridade cutânea, comunicar ao enfermeiro de plantão para a avaliação.

ENDEREÇO: ALAMEDA POLONIA 666, CITY BARRETOS/SP CEP: 14.734-039

## DESDE 2013 FAZENDO GESTÃO EM SAÚDE COM QUALIDADE

SEDIADA NA ALAMEDA POLÔNIA, N° 666, B. CITY BARRETOS, BARRETOS-SP, CEP 14.784-039  
INSCRITA NO CNPJ: 17.795.008/0001-94 E NO CREMESP SOB O N°.: 999467  
FUNDAÇÃO: 07 DE JANEIRO 2013

### SOLUTION GESTÃO PÚBLICA

*Fundada em 07 de janeiro 2013 - Sediada na avenida cinco, n° 1.512, Bairro fortaleza. Barretos - SP - CNPJ: 17.795.008/0001-94  
Utilidade Pública Municipal Decreto n.11.113 e Inscrita CREMESP n.999467*

*"DESDE 2013 FAZENDO GESTÃO EM SAÚDE COM QUALIDADE"*

<b>POP N°: ENF. 009: Higiene de Prótese Dentária.</b>		
Sugerido pela RT de Enfermagem da Unidade de Pronto Atendimento		
Estabelecido em:	Próxima revisão:	Nº Revisão: 01
Executor: Equipe de enfermagem		

#### Material Necessário

- Copo com solução anti-séptica bucal.
- Escova de dente.
- Pasta dental ou sabão líquido.
- Cuba rim.
- Luvas de procedimento.
- Compressas não estéreis.
- Papel toalha.
- Biombo.
- Prontuário hospitalar.

#### Passos Críticos

- Lavar as mãos.
- Reunir todo o material em uma bandeja.
- Explicar o procedimento ao paciente.
- Colocar a bandeja de material próximo ao leito do paciente.
- Colocar biombo ao redor do leito para garantir a privacidade do paciente.
- Calçar as luvas de procedimento.
- Colocar toalha sobre o tórax do paciente.
- Colocar o paciente em Posição de Fowler ou, quando possível, sentado.
- Retirar as próteses dentárias com o uso de papel toalha ou, se possível, solicitar ao paciente que as remova.
- Colocar as próteses em uma cuba rim forrada com papel toalha.
- Levar a cuba rim ao banheiro.

ENDEREÇO: ALAMEDA POLONIA 666, CITY BARRETOS/SP CEP: 14.734-039

## DESDE 2013 FAZENDO GESTÃO EM SAÚDE COM QUALIDADE

SEDIADA NA ALAMEDA POLÔNIA, N° 666, B. CITY BARRETOS, BARRETOS-SP, CEP 14.784-039  
INSCRITA NO CNPJ: 17.795.008/0001-94 E NO CREMESP SOB O N°.: 999467  
FUNDAÇÃO: 07 DE JANEIRO 2013

### *SOLUTION GESTÃO PÚBLICA*

*Fundada em 07 de janeiro 2013 - Sediada na avenida cinco, n° 1.512, Bairro fortaleza. Barretos - SP - CNPJ: 17.795.008/0001-94  
Utilidade Pública Municipal Decreto n.11.113 e Inscrita CREMESP n.999467*

*"DESDE 2013 FAZENDO GESTÃO EM SAÚDE COM QUALIDADE"*

- 
- Colocar pasta dental ou sabão líquido sobre a escova dental.
  - Segurar a prótese dentária e escová-la com movimentos firmes da base dos dentes para as pontas.
  - Escovar a área de acrílico em toda a sua extensão.
  - Enxaguar a prótese dentária com água corrente fria.
  - Desprezar o papel toalha da cuba rim.
  - Forrar novamente a cuba rim com papel toalha.
  - Lavar a escova dental com água corrente.
  - Colocar a prótese dentária.
  - Lavar as mãos enluvadas.
  - Realizar a higiene oral do paciente
  - Recolocar a prótese dentária do paciente ou, se possível, solicitar ao paciente que o faça.
  - Colocar o paciente em posição confortável.
  - Deixar o quarto e o banheiro organizados.
  - Retirar as luvas de procedimento.
  - Lavar as mãos.
  - Anotar procedimento em prontuário hospitalar.

#### Manuseio de Material

- Caso a prótese seja removida devido a condições especiais, como preparo para cirurgia, solicitar um porta-prótese na farmácia ou utilizar um saco branco com etiqueta de identificação, colocando o pacote na gaveta da mesa de cabeceira ou entregando à família.

#### Resultados Esperados

- Promover conforto ao paciente.
- Garantir higiene adequada da cavidade oral.

ENDEREÇO: ALAMEDA POLONIA 666, CITY BARRETOS/SP CEP: 14.734-039



## DESDE 2013 FAZENDO GESTÃO EM SAÚDE COM QUALIDADE

SEDIADA NA ALAMEDA POLÔNIA, N° 666, B. CITY BARRETOS, BARRETOS-SP, CEP 14.784-039  
INSCRITA NO CNPJ: 17.795.008/0001-94 E NO CREMESP SOB O N°.: 999467  
FUNDAÇÃO: 07 DE JANEIRO 2013

### *SOLUTION GESTÃO PÚBLICA*

*Fundada em 07 de janeiro 2013 - Sediada na avenida cinco, n° 1.512, Bairro  
fortaleza. Barretos - SP - CNPJ: 17.795.008/0001-94  
Utilidade Pública Municipal Decreto n.11.113 e Inscrita CREMESP n.999467*

*"DESDE 2013 FAZENDO GESTÃO EM SAÚDE COM QUALIDADE"*

---

#### Ações Corretivas

- Caso seja observada alguma anormalidade na cavidade oral do paciente, comunicar o enfermeiro de plantão e anotar em prontuário.

ENDEREÇO: ALAMEDA POLONIA 666, CITY BARRETOS/SP CEP: 14.734-039

## DESDE 2013 FAZENDO GESTÃO EM SAÚDE COM QUALIDADE

SEDIADA NA ALAMEDA POLÔNIA, N° 666, B. CITY BARRETOS, BARRETOS-SP, CEP 14.784-039  
INSCRITA NO CNPJ: 17.795.008/0001-94 E NO CREMESP SOB O N°.: 999467  
FUNDAÇÃO: 07 DE JANEIRO 2013

### SOLUTION GESTÃO PÚBLICA

*Fundada em 07 de janeiro 2013 - Sediada na avenida cinco, n° 1.512, Bairro fortaleza. Barretos - SP - CNPJ: 17.795.008/0001-94  
Utilidade Pública Municipal Decreto n.11.113 e Inscrita CREMESP n.999467*

*"DESDE 2013 FAZENDO GESTÃO EM SAÚDE COM QUALIDADE"*

<b>POP N°: ENF. 010: Higiene Íntima Feminina</b>		
Sugerido pela RT de Enfermagem da Unidade de Pronto Atendimento		
Estabelecido em:	Próxima revisão:	Nº Revisão: 01
Executor: Equipe de enfermagem		

#### Material Necessário

- Balde.
- Jarra.
- Pacote de gazes.
- Pinça cheron.
- Comadre.
- Toalha de banho.
- Clorexidine degermante.
- Luvas de procedimento.
- Avental impermeável.
- Hamper.
- Biombo.
- Sanito branco.
- Forro impermeável.
- Prontuário hospitalar.

#### Passos Críticos

- Lavar as mãos.
- Reunir todo o material.
- Explicar o procedimento à paciente.
- Posicionar biombo ao redor do leito para garantir a privacidade da paciente.
- Calçar as luvas de procedimento.
- Vestir o avental impermeável.
- Encher o balde com água morna.

ENDEREÇO: ALAMEDA POLONIA 666, CITY BARRETOS/SP CEP: 14.734-039

## DESDE 2013 FAZENDO GESTÃO EM SAÚDE COM QUALIDADE

SEDIADA NA ALAMEDA POLÔNIA, N° 666, B. CITY BARRETOS, BARRETOS-SP, CEP 14.784-039  
INSCRITA NO CNPJ: 17.795.008/0001-94 E NO CREMESP SOB O N°.: 999467  
FUNDAÇÃO: 07 DE JANEIRO 2013

### *SOLUTION GESTÃO PÚBLICA*

*Fundada em 07 de janeiro 2013 - Sediada na avenida cinco, n° 1.512, Bairro  
fortaleza. Barretos - SP - CNPJ: 17.795.008/0001-94  
Utilidade Pública Municipal Decreto n.11.113 e Inscrita CREMESP n.999467*

*"DESDE 2013 FAZENDO GESTÃO EM SAÚDE COM QUALIDADE"*

- 
- Colocar a paciente em decúbito dorsal, com as pernas abertas e fletidas, com apoio sob os pés (Posição ginecológica).
  - Colocar o forro impermeável sob a região glútea da paciente.
  - Colocar a comadre sob a região glútea da paciente.
  - Despejar a água morna com o auxílio da jarra sobre o monte pubiano e a vulva.
  - Ensaboar a região pubiana com clorexidine degermante, utilizando uma pinça cheron montada em gaze, com movimentos de cima para baixo sem atingir o ânus.
  - Desprezar a gaze após cada movimento vulva-ânus.
  - Afastar os grandes lábios.
  - Observar a presença de anormalidades em regiões genitais e anal.
  - Ensaboar a região exposta no sentido antero-posterior, utilizando uma gaze para cada lado.
  - Ensaboar a região anal.
  - Despejar a água da jarra sobre as regiões ensaboadas.
  - Retirar a comadre.
  - Enxugar a região lavada com a toalha de banho.
  - Deixar a paciente em posição confortável.
  - Colocar a toalha e o forro no hamper.
  - Lavar a comadre e a jarra no banheiro.
  - Colocar a comadre e a jarra na parte inferior da mesa de cabeceira.
  - Desprezar as gazes sujas no sanito branco.
  - Retirar as luvas de procedimento.
  - Desprezar as luvas no sanito branco.
  - Lavar as mãos.
  - Anotar o procedimento prestado e anormalidades observadas em prontuário.

#### **Manuseio de Material**

- Realizar o procedimento de higiene íntima duas vezes por dia se a paciente apresentar sondagem vesical de demora.

ENDEREÇO: ALAMEDA POLONIA 666, CITY BARRETOS/SP CEP: 14.734-039

## DESDE 2013 FAZENDO GESTÃO EM SAÚDE COM QUALIDADE

SEDIADA NA ALAMEDA POLÔNIA, N° 666, B. CITY BARRETOS, BARRETOS-SP, CEP 14.784-039  
INSCRITA NO CNPJ: 17.795.008/0001-94 E NO CREMESP SOB O N°.: 999467  
FUNDAÇÃO: 07 DE JANEIRO 2013

### *SOLUTION GESTÃO PÚBLICA*

*Fundada em 07 de janeiro 2013 - Sediada na avenida cinco, n° 1.512, Bairro  
fortaleza. Barretos - SP - CNPJ: 17.795.008/0001-94  
Utilidade Pública Municipal Decreto n.11.113 e Inscrita CREMESP n.999467*

*"DESDE 2013 FAZENDO GESTÃO EM SAÚDE COM QUALIDADE"*

- 
- Remover o excesso de secreção vaginal com o auxílio de gazes montadas na pinça auxiliar antes de iniciar a higiene.

#### Resultados Esperados

- Proporcionar higiene e conforto à paciente.
- Preparar à paciente para coleta de urina por saco coletor de plástico ou sondagem vesical.
- Prevenir ou tratar infecções urinárias.

#### Ações Corretivas

- Se houver presença de secreção uretral e/ou vaginal ou sangramento anal, comunicar a enfermeira ou o médico responsável.

ENDEREÇO: ALAMEDA POLONIA 666, CITY BARRETOS/SP CEP: 14.734-039

## DESDE 2013 FAZENDO GESTÃO EM SAÚDE COM QUALIDADE

SEDIADA NA ALAMEDA POLÔNIA, N° 666, B. CITY BARRETOS, BARRETOS-SP, CEP 14.784-039  
INSCRITA NO CNPJ: 17.795.008/0001-94 E NO CREMESP SOB O N°.: 999467  
FUNDAÇÃO: 07 DE JANEIRO 2013

### SOLUTION GESTÃO PÚBLICA

*Fundada em 07 de janeiro 2013 - Sediada na avenida cinco, n° 1.512, Bairro fortaleza. Barretos - SP - CNPJ: 17.795.008/0001-94  
Utilidade Pública Municipal Decreto n.11.113 e Inscrita CREMESP n.999467*

*"DESDE 2013 FAZENDO GESTÃO EM SAÚDE COM QUALIDADE"*

<b>POP N°: ENF. 011: Higiene Íntima Masculina.</b>		
Sugerido pela RT de Enfermagem da Unidade de Pronto Atendimento		
Estabelecido em: 01/10/15	Próxima revisão: 01/11/20	Nº Revisão: 01
Executor: <b>Equipe de enfermagem</b>		

#### Material Necessário

- Balde.
- Jarra.
- Pacote de gazes.
- Pinça cheron.
- Comadre.
- Toalha de banho.
- Clorexidine degermante.
- Luvas de procedimento.
- Avental impermeável.
- Hamper.
- Biombo.
- Sanito branco.
- Forro impermeável.
- Prontuário hospitalar.

#### Passos Críticos

- Lavar as mãos.
- Reunir todo o material.
- Explicar o procedimento ao paciente.
- Posicionar biombo ao redor do leito para garantir a privacidade do paciente.
- Calçar as luvas de procedimento.
- Vestir o avental impermeável.
- Encher o balde com água morna.
- Posicionar o paciente expondo somente a área genital.

ENDEREÇO: ALAMEDA POLONIA 666, CITY BARRETOS/SP CEP: 14.734-039

## DESDE 2013 FAZENDO GESTÃO EM SAÚDE COM QUALIDADE

SEDIADA NA ALAMEDA POLÔNIA, N° 666, B. CITY BARRETOS, BARRETOS-SP, CEP 14.784-039  
INSCRITA NO CNPJ: 17.795.008/0001-94 E NO CREMESP SOB O N°.: 999467  
FUNDAÇÃO: 07 DE JANEIRO 2013

### *SOLUTION GESTÃO PÚBLICA*

*Fundada em 07 de janeiro 2013 - Sediada na avenida cinco, n° 1.512, Bairro  
fortaleza. Barretos - SP - CNPJ: 17.795.008/0001-94  
Utilidade Pública Municipal Decreto n.11.113 e Inscrita CREMESP n.999467*

### *"DESDE 2013 FAZENDO GESTÃO EM SAÚDE COM QUALIDADE"*

- 
- Colocar o forro impermeável sob a região glútea do paciente.
  - Colocar a comadre sob a região glútea, acima do impermeável.
  - Despejar a água com o auxílio da jarra sobre a região genital.
  - Montar a pinça cheron com gaze.
  - Ensaboar a região genital com clorexidine degermante.
  - Desprezar a gaze suja no sanito branco.
  - Utilizar nova gaze a cada etapa.
  - Tracionar o prepúcio.
  - Iniciar a higiene íntima pelo meato urinário, prepúcio, glânde e corpo do pênis com movimentos únicos circulares.
  - Ensaboar a região escrotal.
  - Ensaboar, por último, a região anal.
  - Observar presença de anormalidades nas regiões genital e anal e presença de secreção.
  - Desprezar as gazes sujas no sanito branco.
  - Enxaguar a região pubiana, pregas inguinais, pênis, bolsa escrotal e região anal.
  - Retirar a comadre.
  - Enxugar a região higienizada com toalha de banho.
  - Posicionar o paciente confortavelmente.
  - Colocar a toalha e o forro no hamper.
  - Lavar a comadre, o balde e a jarra no banheiro.
  - Colocar a comadre na parte inferior da mesa de cabeceira.
  - Retirar as luvas de procedimento.
  - Desprezar as luvas no sanito branco.
  - Encaminhar a pinça ao expurgo para esterilização em Central de Material.
  - Lavar as mãos.
  - Anotar o procedimento prestado e as anormalidades observadas em prontuário.

ENDEREÇO: ALAMEDA POLONIA 666, CITY BARRETOS/SP CEP: 14.734-039

## DESDE 2013 FAZENDO GESTÃO EM SAÚDE COM QUALIDADE

SEDIADA NA ALAMEDA POLÔNIA, N° 666, B. CITY BARRETOS, BARRETOS-SP, CEP 14.784-039  
INSCRITA NO CNPJ: 17.795.008/0001-94 E NO CREMESP SOB O N°.: 999467  
FUNDAÇÃO: 07 DE JANEIRO 2013

### *SOLUTION GESTÃO PÚBLICA*

*Fundada em 07 de janeiro 2013 - Sediada na avenida cinco, n° 1.512, Bairro  
fortaleza. Barretos - SP - CNPJ: 17.795.008/0001-94  
Utilidade Pública Municipal Decreto n.11.113 e Inscrita CREMESP n.999467*

*"DESDE 2013 FAZENDO GESTÃO EM SAÚDE COM QUALIDADE"*

---

#### Manuseio de Material

- Realizar o procedimento de higiene íntima duas vezes por dia se o paciente apresentar sondagem vesical de demora.
- Remover o excesso de secreção uretral com o auxílio de gazes antes de iniciar a higiene.

#### Resultados Esperados

- Proporcionar higiene e conforto ao paciente.
- Preparar o paciente para coleta de urina por uropen ou sondagem vesical.
- Prevenir ou tratar infecções urinárias.

#### Ações Corretivas

- Se houver presença de secreção uretral purulenta ou sangramento anal, comunicar a enfermeira ou o médico responsável.

ENDEREÇO: ALAMEDA POLONIA 666, CITY BARRETOS/SP CEP: 14.734-039

## DESDE 2013 FAZENDO GESTÃO EM SAÚDE COM QUALIDADE

SEDIADA NA ALAMEDA POLÔNIA, N° 666, B. CITY BARRETOS, BARRETOS-SP, CEP 14.784-039  
INSCRITA NO CNPJ: 17.795.008/0001-94 E NO CREMESP SOB O N°.: 999467  
FUNDAÇÃO: 07 DE JANEIRO 2013

### *SOLUTION GESTÃO PÚBLICA*

*Fundada em 07 de janeiro 2013 - Sediada na avenida cinco, n° 1.512, Bairro  
fortaleza. Barretos - SP - CNPJ: 17.795.008/0001-94  
Utilidade Pública Municipal Decreto n.11.113 e Inscrita CREMESP n.999467*

*"DESDE 2013 FAZENDO GESTÃO EM SAÚDE COM QUALIDADE"*

<b>POP N°: ENF. 012: Higiene Oral.</b>		
Sugerido pela RT de Enfermagem da Unidade de Pronto Atendimento		
Estabelecido em:	Próxima revisão:	Nº Revisão: 01
Executor: Equipe de enfermagem		

#### Material Necessário

- Espátula envolta em gazes.
- Solução anti-séptica.
- Toalha ou compressas não estéreis.
- Copo plástico.
- Luvas de procedimento
- Cuba rim
- Sanito branco.

#### Passos Críticos

- Lavar as mãos.
- Reunir todo o material.
- Explicar o procedimento ao paciente.
- Calçar as luvas de procedimento.
- Posicionar o paciente com a cabeceira elevada, de maneira confortável.
- Colocar a toalha no pescoço e na parte superior do tórax do paciente, se necessário, com forro plástico.
- Diluir o anti-séptico com água em um copo plástico.
- Proceder à limpeza de toda a cavidade oral do paciente utilizando a espátula envolta em gazes embebidas com solução anti-séptica diluída.
- Solicitar ao paciente que realize manobras de bochecho.
- Oferecer a cuba rim ao paciente para que cuspa a solução contida em cavidade oral.
- Realizar limpeza da língua, com movimentos de fricção leve, para evitar saburro.
- Enxugar os lábios com a toalha.

ENDEREÇO: ALAMEDA POLONIA 666, CITY BARRETOS/SP CEP: 14.734-039

## DESDE 2013 FAZENDO GESTÃO EM SAÚDE COM QUALIDADE

SEDIADA NA ALAMEDA POLÔNIA, N° 666, B. CITY BARRETOS, BARRETOS-SP, CEP 14.784-039  
INSCRITA NO CNPJ: 17.795.008/0001-94 E NO CREMESP SOB O N°.: 999467  
FUNDAÇÃO: 07 DE JANEIRO 2013

### *SOLUTION GESTÃO PÚBLICA*

*Fundada em 07 de janeiro 2013 - Sediada na avenida cinco, n° 1.512, Bairro  
fortaleza. Barretos - SP - CNPJ: 17.795.008/0001-94  
Utilidade Pública Municipal Decreto n.11.113 e Inscrita CREMESP n.999467*

*"DESDE 2013 FAZENDO GESTÃO EM SAÚDE COM QUALIDADE"*

- 
- Lubrificar os lábios com vaselina, para evitar formação de fissuras.
  - Retirar as luvas de procedimento.
  - Desprezar as luvas de procedimento e o material utilizado como escova dental no sanito branco.

#### Manuseio de Material

- Preferencialmente, realizar a higiene oral antes do banho e após as refeições.
- Ao lidar diretamente com o paciente é imprescindível o uso de luvas de procedimento.
- A diluição do bicarbonato de sódio é realizada na medida de uma colher de chá de soluto para 500ml de água.
- Em pacientes com lesão cervical, retirar o excesso de líquido da solução antiséptica com espátula envolta em gaze seca, sem mobilizar a cabeça.
- Se o paciente fizer uso de prótese dental móvel, retirar a prótese e realizar a higienização conforme a técnica.
- Pacientes conscientes e aptos a realizar a higiene oral podem proceder à escovação dos dentes com pasta.

#### Resultados Esperados

- Promover conforto ao paciente.
- Prevenir alterações dentárias, como cáries e formação de placas de tártaro.
- Evitar a halitose.
- Prevenir a formação de lesões na mucosa oral por resíduos alimentares.
- Reduzir flora bacteriana em cavidade oral.

ENDEREÇO: ALAMEDA POLONIA 666, CITY BARRETOS/SP CEP: 14.734-039

## DESDE 2013 FAZENDO GESTÃO EM SAÚDE COM QUALIDADE

SEDIADA NA ALAMEDA POLÔNIA, N° 666, B. CITY BARRETOS, BARRETOS-SP, CEP 14.784-039  
INSCRITA NO CNPJ: 17.795.008/0001-94 E NO CREMESP SOB O N°.: 999467  
FUNDAÇÃO: 07 DE JANEIRO 2013

### SOLUTION GESTÃO PÚBLICA

*Fundada em 07 de janeiro 2013 - Sediada na avenida cinco, n° 1.512, Bairro  
fortaleza. Barretos - SP - CNPJ: 17.795.008/0001-94  
Utilidade Pública Municipal Decreto n.11.113 e Inscrita CREMESP n.999467*

*"DESDE 2013 FAZENDO GESTÃO EM SAÚDE COM QUALIDADE"*

<b>POP N°: ENF. 013: Lavagem dos Cabelos.</b>		
Sugerido pela RT de Enfermagem da Unidade de Pronto Atendimento		
Estabelecido em:	Próxima revisão:	Nº Revisão: 01
Executor: <b>Equipe de enfermagem</b>		

#### Material Necessário

- Carrinho de banho.
- Balde.
- Bacia.
- Jarra.
- Shampoo.
- Toalha de banho.
- Luvas de procedimento.
- Avental impermeável.
- Forro impermeável.
- Lençol.
- Algodão em bola.
- Pente de cabelo.
- Hamper.
- Prontuário hospitalar.

#### Passos Críticos

- Lavar as mãos.
- Reunir todo o material no carrinho de banho.
- Colocar o carrinho de banho próximo ao leito.
- Explicar o procedimento ao paciente.
- Fechar portas e janelas.
- Encher o balde com água morna.
- Abaixar a cabeceira do leito.

ENDEREÇO: ALAMEDA POLONIA 666, CITY BARRETOS/SP CEP: 14.734-039

## DESDE 2013 FAZENDO GESTÃO EM SAÚDE COM QUALIDADE

SEDIADA NA ALAMEDA POLÔNIA, N° 666, B. CITY BARRETOS, BARRETOS-SP, CEP 14.784-039  
INSCRITA NO CNPJ: 17.795.008/0001-94 E NO CREMESP SOB O N°.: 999467  
FUNDAÇÃO: 07 DE JANEIRO 2013

### *SOLUTION GESTÃO PÚBLICA*

*Fundada em 07 de janeiro 2013 - Sediada na avenida cinco, n° 1.512, Bairro  
fortaleza. Barretos - SP - CNPJ: 17.795.008/0001-94  
Utilidade Pública Municipal Decreto n.11.113 e Inscrita CREMESP n.999467*

*"DESDE 2013 FAZENDO GESTÃO EM SAÚDE COM QUALIDADE"*

- 
- Calçar luvas de procedimento.
  - Vestir o avental impermeável.
  - Retirar o travesseiro.
  - Colocar um forro impermeável na cabeceira do leito.
  - Colocar uma toalha de banho na cabeceira do leito, sobre o forro impermeável.
  - Colocar a bacia com água sobre a toalha.
  - Posicionar o paciente em diagonal, com a cabeça próxima ao funcionário.
  - Proteger os ouvidos do paciente com algodão.
  - Afrouxar a camisola, se mulher, ou retirar a camisa, se homem.
  - Cobrir o tórax do paciente com um lençol.
  - Colocar outra toalha ao redor do pescoço do paciente.
  - Sustentar com uma das mãos a cabeça do paciente sobre a bacia com água.
  - Fazer coxins com lençol.
  - Colocar coxins sob o pescoço do paciente.
  - Pentear os cabelos do paciente inspecionando o cabelo e o couro cabeludo.
  - Observar condições de anormalidade.
  - Umedecer os cabelos com um pouco de água.
  - Aplicar o shampoo, evitando que o líquido escorra nos olhos.
  - Massagear o couro cabeludo com as pontas dos dedos.
  - Lavar os cabelos.
  - Enxaguar os cabelos do paciente com o auxílio de uma jarra, até retirar toda a espuma.
  - Elevar a cabeça do paciente.
  - Espremer os cabelos cuidadosamente fazendo escorrer a água em excesso.
  - Retirar a bacia que está sob a cabeça do paciente.
  - Envolver a cabeça do paciente em uma toalha limpa.
  - Secar os cabelos do paciente.
  - Pentear os cabelos do paciente.

ENDEREÇO: ALAMEDA POLONIA 666, CITY BARRETOS/SP CEP: 14.734-039