

PROGRAMA

BOLSA  
família



PREFEITURA DE  
**FAZENDA  
RIO GRANDE**

---

**SECRETARIA MUNICIPAL DE  
ASSISTÊNCIA SOCIAL**

# Resumo Mensal do Programa Bolsa Família (PBF) - Conselho Municipal de Assistência Social - Reunião de Março de 2026.

- Beneficiários do Programa Bolsa Família (PBF);
- Valores do PBF;
- Benefícios Variáveis;
- Cartilha do MDS contra as Fake News;
- Regra de Proteção;
- População em Situação de Rua Beneficiários do PBF;
- Cadastros Unipessoais.

# Total de Beneficiários PBF por Equipamento

EQUIPAMENTO	BENEFICIÁRIOS EM JANEIRO	BENEFICIÁRIOS EM FEVEREIRO
CRAS Eucaliptos	2010	2014
CRAS Gralha Azul	3000	3013
CRAS Iguaçu	3265	3281
Média/Alta Complexidade	150	146
<b>Total</b>	<b>8425</b>	<b>8454</b>

# Total de Beneficiários PBF por Equipamento

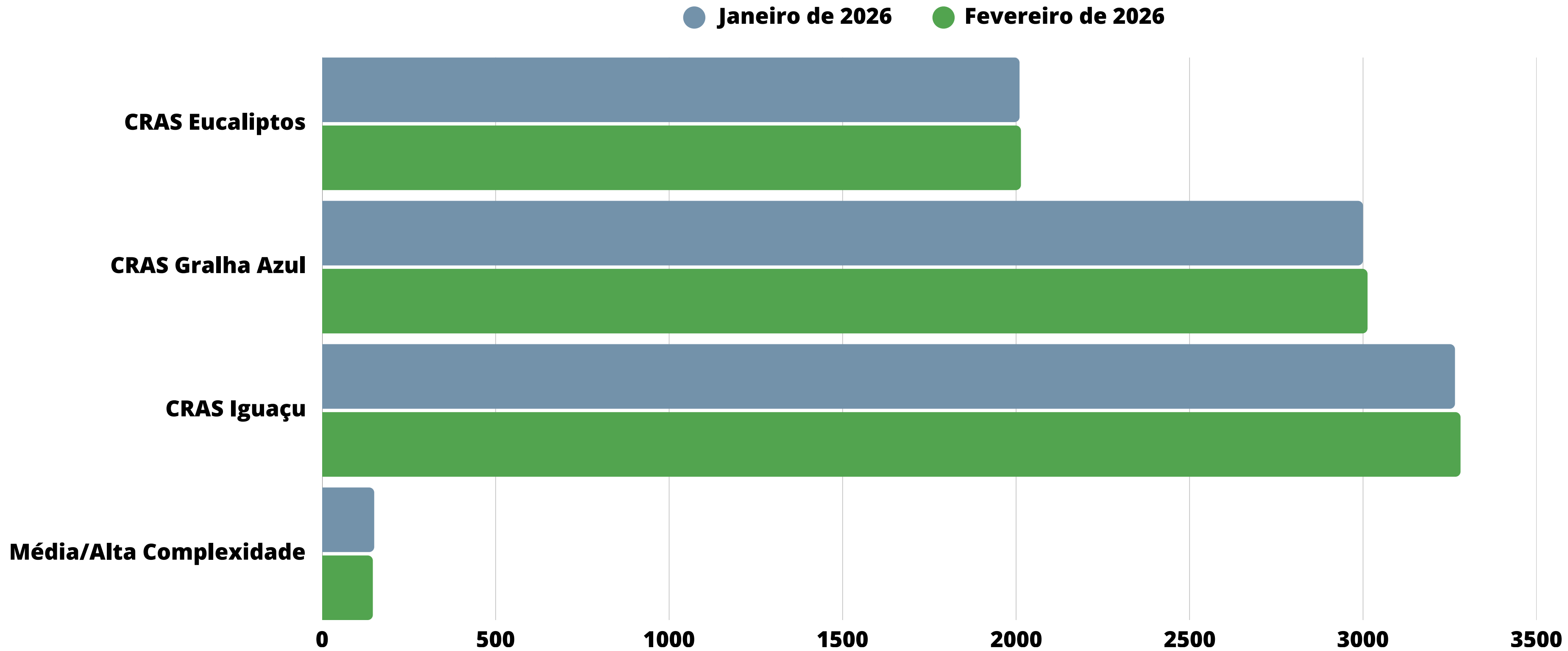

# Valores do Programa Bolsa Família

COMPARATIVO DOS VALORES	PROGRAMA BOLSA FAMÍLIA EM JANEIRO	PROGRAMA BOLSA FAMÍLIA EM FEVEREIRO
FAMÍLIAS BENEFICIÁRIAS	8425	8454
VALOR TOTAL DOS BENEFÍCIOS (R\$)	5.695.226,00 REAIS	5.692.066,00 REAIS
VALOR MÉDIO DOS BENEFÍCIOS (R\$)	675,99 REAIS POR FAMÍLIA	673,29 REAIS POR FAMÍLIA
MÉDIA NACIONAL DOS BENEFÍCIOS (R\$)	697,77 REAIS POR FAMÍLIA	690,01 REAIS POR FAMÍLIA

# Programa Bolsa Família - Total de Benefícios

TIPO DE BENEFÍCIO	TOTAL DE BENEFÍCIOS PAGOS
BENEFÍCIO PRIMEIRA INFÂNCIA (0 - 6 Anos)	4.698
BENEFÍCIO VARIÁVEL NUTRIZ (Recém-Nascidos)	148
BENEFÍCIO VARIÁVEL GESTANTE	246
BENEFÍCIO VARIÁVEL CRIANÇA (7 - 15 Anos)	6.652
BENEFÍCIO VARIÁVEL ADOLESCENTE (16 - 17 Anos)	1.165
<b>TOTAL DE BENEFÍCIOS</b>	<b>12.909</b>

# Cartilha do MDS contra as Fake News

**DESINFORMAÇÃO NO BOLSA FAMÍLIA E NO CADASTRO ÚNICO:  
NÃO CAIA NESSA!**

**O que é desinformação (Fake News)?**

São informações **duvidosas** ou **fraudulentas**, criadas ou compartilhadas para **enganar, manipular ou confundir**.

A maioria das Fake News pode parecer verdadeira à primeira vista, apresentando elementos convincentes, mas as **fontes de dados são sempre questionáveis ou desconhecidas**.

**Por que isso é perigoso?**  
As Fake News podem causar:

- Confusão
- Desestabilização das políticas públicas
- Prejuízo no atendimento e na oferta dos serviços da Assistência Social
- Violação contra usuários(as) e trabalhadores(as) do SUAS
- Perda de benefícios

**Como identificar uma desinformação?**

- Títulos sensacionalistas ou alarmistas;
- Pedem para clicar em links desconhecidos;
- Solicitam dados pessoais ou bancários;
- Contêm erros de ortografia;
- Prometem benefícios extras como 13º e cestas básicas.

**Não clique em links desconhecidos!**  
Não existe cobrança de taxa para atualizar o CadÚnico ou para manter o Programa Bolsa Família. Não caia em Fake News e mantenha o Cadastro atualizado!

# Cartilha do MDS contra as Fake News

A Atualização cadastral é gratuita!

Procure um CRAS ou postos oficiais de atualização do CadÚnico do seu município.

**Fique atento(a)!** Busque por notícias nos canais oficiais do MDS e do Governo Federal:

- <https://www.gov.br/mds>
- Instagram: @mdsgovbr
- <https://blog.mds.gov.br/redesuas/>
- <https://www.gov.br/secom/pt-br/fatos/brasil-contrafake>

**Denuncie conteúdos suspeitos.**  
**A responsabilidade é de todos!**

**Seja referência** no enfrentamento à desinformação!  
Ao transmitir informações corretas, você fortalece a confiança no **SUAS** e **protege direitos**.

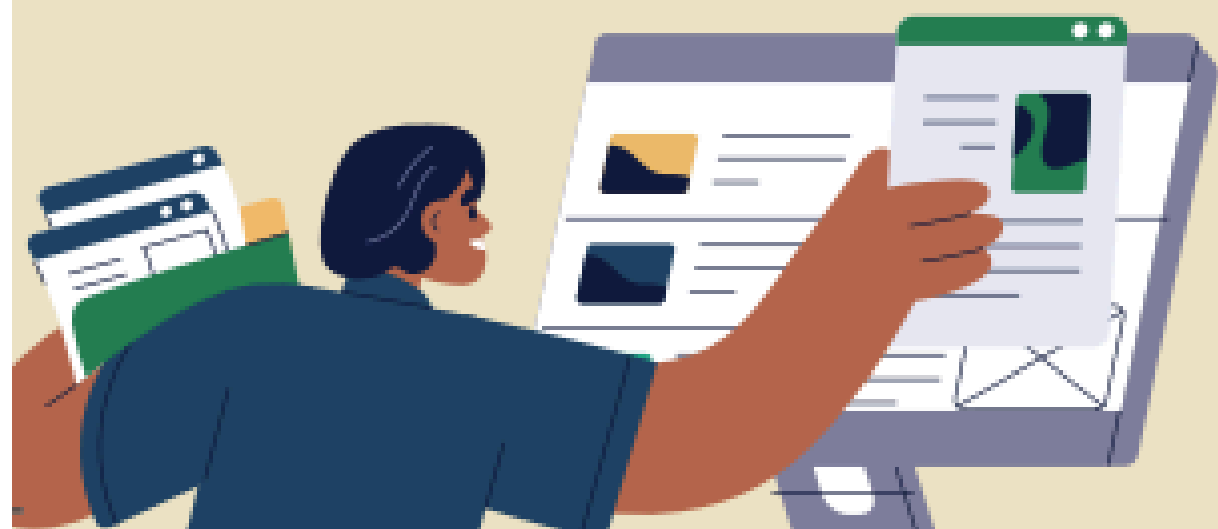

**Está com dúvida sobre uma informação?**

**DISQUE SOCIAL 121**

Ligue gratuitamente para o número **121**, canal oficial do Ministério do Desenvolvimento e Assistência Social, Família e Combate à Fome (MDS).

**Você pode:**

- Tirar dúvidas sobre programas sociais como o Bolsa Família e o Cadastro Único;
- Informar sobre mensagens suspeitas recebidas por SMS, WhatsApp ou redes sociais;
- Registrar denúncias de possíveis golpes ou desinformações.

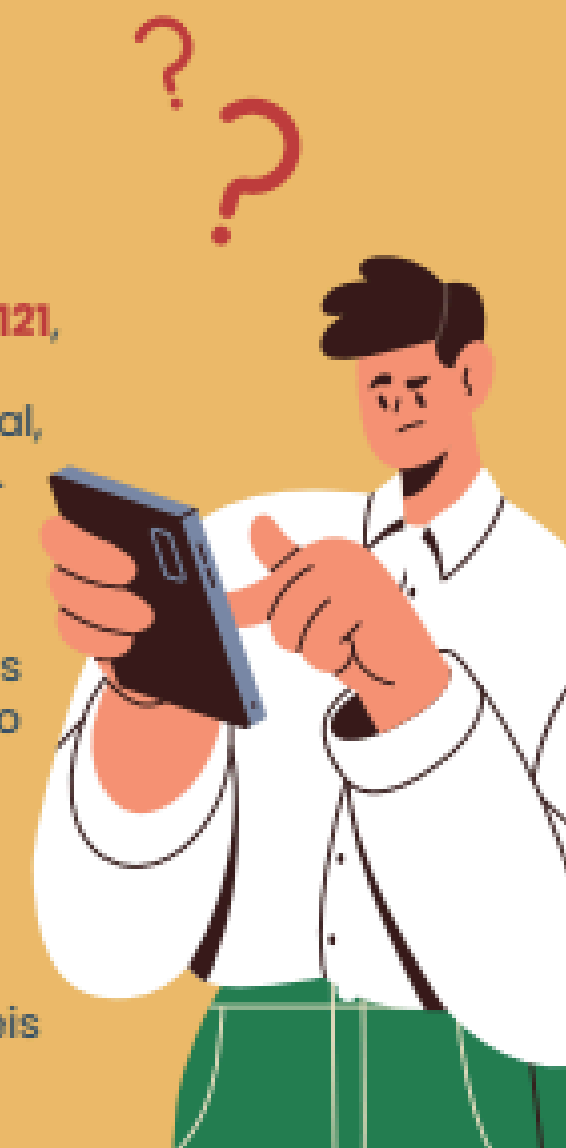

Cadastro  
Único

PROGRAMA  
BOLSA  
Família

SUAS

REDE FEDERAL  
de FISCALIZAÇÃO

MINISTÉRIO DO  
DESENVOLVIMENTO  
E ASSISTÊNCIA SOCIAL,  
FAMÍLIA E COMBATE À FOME

GOVERNO DO  
BRASIL  
DO LADO DO POVO BRASILEIRO

# Regra de Proteção - Programa Bolsa Família

No mês de Fevereiro 1597 famílias estavam na regra de proteção, ou seja, conforme a Lei do PBF, estas famílias tem direito a 50% do valor do benefício por estarem com renda superior a Pobreza (218 reais por pessoa) e não ultrapassando meio salário mínimo por pessoa ou 706,00 per capita para famílias que entraram na Regra em Julho de 2025, conforme o Informe PBF N° 80, de 16 de maio de 2025 e a Portaria nº 1.084, de 14 de maio de 2025.

# População em Situação de Rua Beneficiários do PBF

No mês de Fevereiro 153 responsáveis familiares são beneficiários do Programa Bolsa Família em situação de rua, sendo um dos públicos prioritários para a concessão do benefício do Programa Bolsa Família. Através do Informe do Cadastro Único Nº 83, de 16 de janeiro de 2026, o Governo Federal aborda a importância do cadastramento deste público.

# Comparativo dos Cadastros Unipessoais no PBF

Mês	Total de Cadastros Unipessoais PBF	Percentual % na Folha de Pagamento
Janeiro de 2025	1543	16,64
Fevereiro de 2025	1554	16,74
Março de 2025	1537	16,70
Abril de 2025	1536	16,69
Mai de 2025	1532	16,70
Junho de 2025	1535	16,72
Julho de 2025	1511	17,36
Agosto de 2025	1484	17,51
Setembro de 2025	1474	17,41
Outubro de 2025	1487	17,55
Novembro de 2025	1502	17,93
Dezembro de 2025	1456	17,50
Janeiro de 2026	1460	17,32
Fevereiro de 2026	1473	17,42

# Obrigado pela atenção!!!

Qualquer dúvida entrar em contato pelo:

Telefone: 41 3608 - 7631 / 41 98407-7809

E-mail: [cadunicofrg@gmail.com](mailto:cadunicofrg@gmail.com)

