



<b>PARECER DE AVALIAÇÃO</b>		Nº <b>167.2022</b>
Solicitante <b>Secretaria Municipal de Urbanismo</b>		PROCESSO Nº <b>0058324/2022</b>

**1 - IDENTIFICAÇÃO:**

Finalidade <input checked="" type="checkbox"/> LC 85/13 art 17A <input type="checkbox"/> Avaliação de terreno	Nome do Proprietário <b>Priess Empreendimentos Imobiliários Ltda</b>		
Endereço do Imóvel Rua Prudentópolis, nº 901 "Condomínio Residencial Prudentópolis 925 unidade 01"	Bairro Estados	Cidade Fazenda Rio Grande	UF PR
Referência do endereço Entre a Rua Siqueira Campos e a Rua Almirante Tamandaré	Lote 07	Quadra 01	Planta Green Maria

**2 - CARACTERÍSTICAS DA REGIÃO:**

Usos predominantes <input checked="" type="checkbox"/> Residencial <input type="checkbox"/> Comercial <input type="checkbox"/> Industrial <input type="checkbox"/> Suburbano	Infra-estrutura urbana <input checked="" type="checkbox"/> Água <input type="checkbox"/> Esgoto sanitário <input checked="" type="checkbox"/> Energia elétrica <input checked="" type="checkbox"/> Telefone	<input checked="" type="checkbox"/> Pavimentação <input checked="" type="checkbox"/> Galerias A. P. <input type="checkbox"/> Gás canalizado <input checked="" type="checkbox"/> Iluminação pública	Serviços públicos e comunitários <input checked="" type="checkbox"/> Coleta de lixo <input type="checkbox"/> Transporte coletivo <input type="checkbox"/> Comércio <input type="checkbox"/> Rede Bancária	<input type="checkbox"/> Escola <input type="checkbox"/> Saúde <input type="checkbox"/> Segurança <input type="checkbox"/> Lazer
--	---	---	---	---

**3 - TERRENO:**

Formato Irregular	Pavimentação Asfáltica	Topografia Em nível	Situação Meio de Quadra	Superfície Seca
Área Total (m²) <b>204,20</b>	Frente Rua Prudentópolis (m) 20,25	Frente (m) *****	LD divide unidade 02 (m) 18,00	LE divide Lote 06 (m) 8,57
				Fundos div Delvino I Guzzi(m) 33,09

**4 - VALORES UNITÁRIOS DO TERRENO (R\$/m²):**

Valor Unitário Mínimo (R\$/m²) 314,03	Valor Unitário Médio (R\$/m²) <b>369,45</b> R\$ 75.441,69	Valor Unitário Máximo (R\$/m²) 424,87
--	---	--

**5 - VALOR REFERENTE AO FUNDO MUNICIPAL DE POLÍTICAS URBANAS PARA 05 UNIDADES (R\$) - 5%**

<b>Valor Total R\$</b>	<b>3.772,08</b>	<b>Três mil, setecentos e setenta e dois reais e oito centavos</b>	
Número de unidades habitacionais 05 (cinco) unidades	Metodologia Comparativo Direto de Dados de Mercado		
Desempenho de mercado <input type="checkbox"/> Recessivo <input checked="" type="checkbox"/> Normal <input type="checkbox"/> Aquecido	Absorção pelo mercado <input type="checkbox"/> Rápida <input checked="" type="checkbox"/> Média <input type="checkbox"/> Demorada	Número de ofertas <input type="checkbox"/> Alto <input checked="" type="checkbox"/> Médio <input type="checkbox"/> Baixo	Nível de demanda <input type="checkbox"/> Alta <input checked="" type="checkbox"/> Média <input type="checkbox"/> Baixa

**6 - DOCUMENTAÇÃO DE REFERÊNCIA:**

Matrícula 69.919	Ofício Registro de Imóveis	Comarca Fazenda Rio Grande - PR	Outros documentos Alvará 1014/2021 e planta aprovada
---------------------	-------------------------------	------------------------------------	---

**7 - OBSERVAÇÕES:**

- Valor Total para doação (conforme tabela de percentual publicado no artigo 17A, LC 85/2013) foi obtido pela soma dos valores individuais dos sublotes. O percentual aplicado para esta avaliação de 5% ao imóvel avaliando (equivalente ao número de unidades habitacionais) é destinada ao Fundo Municipal de Políticas Urbanas.
- Matrícula datada de 25/10/2021, conforme protocolo 41.289/2021;
- Inscrição Imobiliária 037.016.0275.001

Fazenda Rio Grande, 14 de outubro de 2022.

Andrea Costa  
Mat. 352.612

Carlos Roberto de Poli  
Mat. 350.109

Hideki Yanagita  
Mat. 352.545



<b>PARECER DE AVALIAÇÃO</b>		Nº <b>167.2022</b>
Solicitante	<b>Secretaria Municipal de Urbanismo</b>	PROCESSO Nº <b>0058324/2022</b>

**8 - CONSIDERAÇÕES:**

A pesquisa para composição dos valores foi realizada com foco nas características de imóveis semelhantes ao avaliando.

**9 - RELATÓRIO FOTOGRÁFICO:**

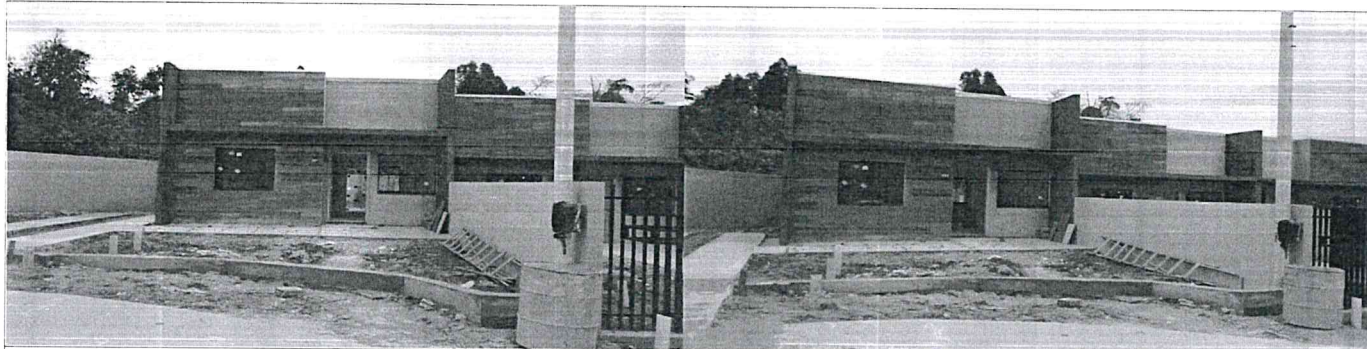

Frente do terreno

Frente do terreno



Local do terreno

Local do terreno



posição em relação à cidade

mapa local

**10 - CONSIDERAÇÕES FINAIS**

" Art. 17 A - Deverá ser doada ao Município, além das demais exigências constantes nesta Lei Complementar, com destinação direta ao Fundo Municipal de Políticas Públicas, o percentual equivalente ao número de unidades habitacionais, inclusive de parcelamentos verticais, para cada uma das unidades do empreendimento criadas através do parcelamento em condomínio ...".

"§ 1º - O percentual estabelecido no "caput" deste artigo incidirá sobre o valor de mercado de cada uma das unidades habitacionais, após a implantação de toda a infraestrutura do condomínio, com exceção da realização da edificação das unidades habitacionais nos casos dos condomínios horizontais, não excepcionadas as edificações dos condomínios verticais".

Lei complementar nº 85/2013

Fazenda Rio Grande, 14 de outubro de 2022.

  
Andrea Costa  
Mat. 352.612

  
Carlos Roberto de Poli  
Mat. 350.109

  
Hideki Yanagita  
Mat. 352.545

Publicado no Diário  
Oficial Eletrônico  
Nº209/2022 - Data: de 17  
de outubro de 2022.

02/02