DOCUMENTOS
PRESTAÇÃO DE CONTAS
PCA/2008

EXERCIO 2008
VOLUME VI

MARÇO/2008

PREFEITURA MUNICIPAL DE FAZENDA RIO GRANDE
Gerência Municipal de Ação Social e
Relações do Trabalho - GMASRT

PM FAZENDA RIO GRANDE
44
Folha n.º
Assinatura

COMISSÃO DE ACOMPANHAMENTO DO PETI – PROGRAMA DE ERRADICAÇÃO DO TRABALHO INFANTIL

Decreto que implanta o programa e nomeia a comissão: 015/01

Sandra Christiane Kloser Busnello

CRESS 2515

11º Região

Carmen Lúcia Silva Cunha

Gerente Municipal de Ação Social e

Relações do Trabalho

GERÊNCIA MUNICIPAL DE ADMINISTRAÇÃO

SETOR DE PATRIMÔNIO PÚBLICO

RELATÓRIO BENS IMÓVEIS

PUBLICADO JORNAL DO MUNICÍPIO Nº 498

MUNICÍPIO DE FAZENDA RIO GRANDE

PUBLICAÇÕES DE DEMONSTRATIVOS –Lei Orgânica Municipal

Art. 66 ,inciso XXXIV,Parágrafo 1º

Comissão de Fim de Mandato – Portaria nº 097/2008

GERÊNCIA MUNICIPAL DE EDUCAÇÃO

UNIDADE: CMEI ESTADOS.
Endereço: Avenida Paraná - S/Nº 2014 - Bairro : Estados
Registro(s) de Imóvel - Matricula(s): 54269 54268 42014

Área construída		**482M²**
Área do terreno		**1.451 M²**
Valor da área/terreno	**R$**	**43.530,00**
Valor da construção	**R$**	**216.900,00**
Valor dos bens móveis	**R$**	**19.589,00**
VALOR TOTAL	**R$**	**280.019,14**

UNIDADE: CMEI FRANCISCO JOÃO ORSO.
Endereço: Rua Framboezeira - nº 10 – Bairro: Eucaliptos
Registro(s) de Imóvel - Matricula(s): 2597

Área construída		**113,88M²**
Área do terreno		**625M²**
Valor da área/terreno	**R$**	**31.250,00**
Valor da construção	**R$**	**51.246,00**
Valor dos bens móveis	**R$**	**13.807,47**
VALOR TOTAL	**R$**	**96.303,47**

UNIDADE: CMEI IGUAÇU
Endereço: Rua Farid Stephens – S/N – Bairro: Iguaçu
Escritura Pública de cessão de direitos hereditários.

Área construída		**406M²**
Área do terreno		**4.084,06M²**
Valor da área/terreno	**R$**	**367.565,40**
Valor da construção	**R$**	**184.730,00**
Valor dos bens móveis	**R$**	**18.132,91**
VALOR TOTAL	**R$**	**570.428,31**

MUNICÍPIO DE FAZENDA RIO GRANDE

PUBLICAÇÕES DE DEMONSTRATIVOS –Lei Orgânica Municipal

Art. 66 ,inciso XXXIV,Parágrafo 1º

Comissão de Fim de Mandato – Portaria nº 097/2008

UNIDADE: ESCOLA MUNICIPAL 26 DE JANEIRO – CMEI TIA FANI
Endereço: Avenida Brasil - nº2014 – Bairro Eucaliptos
Registro(s) de Imóvel – Matrícula: 11143

Área construída		**4.600M²**
Área do terreno		**16.049,70M²**
Valor da área/terreno	**R$**	**4.012.425,00**
Valor da construção	**R$**	**1.610.000,00**
Valor dos bens móveis	**R$**	**172.060,78**
VALOR TOTAL	**R$**	**5.794.485,78**

UNIDADE: ESCOLA MUNICIPAL ANTONIO BALDAN – CMEI GRALHA AZUL
Endereço: Rua Albatroz - nº430 - Bairro Gralha Azul
Registro(s) de Imóvel – Matrícula: 19159

Área construída		**1.517,77M²**
Área do terreno		**3.546,73M²**
Valor da área/terreno	**R$**	**124.135,55**
Valor da construção	**R$**	**531.219,50**
Valor dos bens móveis	**R$**	**65.693,47**
VALOR TOTAL	**R$**	**721.048,52**

UNIDADE: ESCOLA MUNICIPAL CARLOS EDUARDO NICHELE
Endereço: Rua Nossa Senhora Aparecida - nº 114 – Bairro Santa Terezinha
Registro(s) de Imóvel – Matrícula: 51832 55484

Área construída		**640M²**
Área do terreno		**2.480,78M²**
Valor da área/terreno	**R$**	**136.442,90**
Valor da construção	**R$**	**224.000,00**
Valor dos bens móveis	**R$**	**28.841,80**
VALOR TOTAL	**R$**	**389.284,70**

MUNICÍPIO DE FAZENDA RIO GRANDE

PUBLICAÇÕES DE DEMONSTRATIVOS –Lei Orgânica Municipal

Art. 66, inciso XXXIV, Parágrafo 1º

Comissão de Fim de Mandato – Portaria nº 097/2008

UNIDADE: ESCOLA MUNICIPAL DEP.LUIZ GABRIEL SAMPAIO
Endereço: Rua São Braz - nº94 - Bairro Santa Terezinha
Registro(s) de Imóvel – Matrícula: 24416 24417 56944

Área construída		2.077,86M²
Área do terreno		4.522,66M²
Valor da área/terreno	R$	233.800,00
Valor da construção	R$	935.037,00
Valor dos bens móveis	R$	49.512,58
VALOR TOTAL	R$	1.218.349,58

UNIDADE: ESCOLA MUNICIPAL GUÍSELA KUSS RIEKE
Endereço: Avenida Portugal - nº 244 – Bairro Nações
Registro(s) de Imóvel – Matrícula: 55616

Área construída		362M²
Área do terreno		1.000M²
Valor da área/terreno	R$	130.000,00
Valor da construção	R$	164.710,00
Valor dos bens móveis	R$	32.249,19
VALOR TOTAL	R$	326.959,19

UNIDADE: ESCOLA MUNICIPAL MARLENE BARBOSA
Endereço:Rua Alfredo Gonchorowski - nº 337- Pioneiros

Registro(s) de Imóvel – Matrícula: 22757 22758 22760 22759 17745

Área construída		1.658,27M²
Área do terreno		1.920M²
Valor da área/terreno	R$	96.000,00
Valor da construção	R$	580.394,50
Valor dos bens móveis	R$	63.518,70
VALOR TOTAL	R$	739.913,20

UNIDADE: ESCOLA MUNICIPAL SANTA CECILIA
Endereço: Rua maranhão nº 74 Bairro Estados
Registro(s) de Imóvel – Matrícula: 50123

Área construída		**749M²**
Área do terreno		**3.100M²**
Valor da área/terreno	**R$**	**93.000,00**
Valor da construção	**R$**	**299.600,00**
Valor dos bens móveis	**R$**	**39.875,65**
VALOR TOTAL	**R$**	**432.475,65**

UNIDADE: ESCOLA MUNICIPAL SANTA MARIA
Endereço: Rua Curitiba nº 654 - Bairro Estados
Registro(s) de Imóvel – Matrícula: 17160 17159 17158 17157 17155 17156 17154 17153

Área construída		**2.395M²**
Área do terreno		**8.017,55M²**
Valor da área/terreno	**R$**	**96.210,60**
Valor da construção	**R$**	**838.250,00**
Valor dos bens móveis	**R$**	**46.645,40**
VALOR TOTAL	**R$**	**981.106,00**

UNIDADE: ESCOLA MUNICIPAL SÃO GABRIEL
Endereço: Rua Dinamarca – nº 737 – Bairro Nações
Registro(s) de Imóvel – Matrícula: 3151 45093 28407 51956 40987

Área construída		**1.658,27M²**
Área do terreno		**1.920M²**
Valor da área/terreno	**R$**	**96.000,00**
Valor da construção	**R$**	**580.394,50**
Valor dos bens móveis	**R$**	**63.518,70**
VALOR TOTAL	**R$**	**739.913,20**

UNIDADE: ESCOLA MUNICIPAL GENEROSO SALUSTIANO BARBOSA
Endereço: Rua Carlos Drummond de Andrade nº 1780 Bairro : Jardim Veneza
Registro(s) de Imóvel – Matrícula: 4783

Área construída		**1.347,86M²**
Área do terreno		**9.108,73M²**
Valor da área/terreno	**R$**	**163.957,14**
Valor da construção	**R$**	**475.100,50**
Valor dos bens móveis	**R$**	**30.063,12**
VALOR TOTAL	**R$**	**669.120,76**

UNIDADE: ESCOLA MUNICIPAL LUIZ NICHELE
Endereço:Rua Eritréia nº 171 –Jardim Santarém – Bairro Nações
Registro(s) de Imóvel – Matrícula: 1210 1211 1212 1213 1214 1215 1216 1217 1218 1219

Área construída		**600M²**
Área do terreno		**3.924M²**
Valor da área/terreno	**R$**	**117.720,00**
Valor da construção	**R$**	**270.000,00**
Valor dos bens móveis	**R$**	**31.048,45**
VALOR TOTAL	**R$**	**418.768,45**

UNIDADE: ESCOLA MUNICIPAL MARYLE AP. SCHETTERT FERRI
Endereço: Rua Tangará - nº 708 – Bairro Gralha Azul
Registro(s) de Imóvel – Matrícula: 14600

Área construída		**3.103M²**
Área do terreno		**5.466,88M²**
Valor da área/terreno	**R$**	**191.340,80**
Valor da construção	**R$**	**1.241.200,00**
Valor dos bens móveis	**R$**	**70.202,55**
VALOR TOTAL	**R$**	**1.502.743,35**

UNIDADE: ESCOLA MUNICIPAL NOSSA Srª de FÁTIMA/CMEI SANTA TEREZINHA.
Endereço: Rua Rio Guarani ,365 – Iguaçu II (Escola)
Endereço: Rua Rio Piquiri ,S/N – Iguaçu II (CMEI)
Registro(s) de Imóvel – Matrícula: 49947 49948 49935 49936 49937 49938 49939 49940 49941 49942 49943 49944 49945 49946 49947 49948

Área construída		**2.621M²**
Área do terreno		**9.360M²**
Valor da área/terreno	**R$**	**308.880,00**
Valor da construção	**R$**	**917.350,00**
Valor dos bens móveis	**R$**	**61.250,24**
VALOR TOTAL	**R$**	**1.287.480,24**

UNIDADE: ESCOLA MUNICIPAL SANTA FÉ
Endereço: Rua Rio Tietê nº 500- Iguaçu I
Registro(s) de Imóvel – Matrícula: 45356

Área construída		**1.374M²**
Área do terreno		**3.600M²**
Valor da área/terreno	**R$**	**144.000,00**
Valor da construção	**R$**	**480.900,00**
Valor dos bens móveis	**R$**	**54.640,16**
VALOR TOTAL	**R$**	**679.540,16**

UNIDADE: ESCOLA MUNICIPAL SÃO FRANCISCO DE ASSIS
Endereço: Rua El Salvador ,471 - Nações
Registro(s) de Imóvel – Matrícula: 14530

Área construída		**2.505M²**
Área do terreno		**4.671,50M²**
Valor da área/terreno	**R$**	**315.045,96**
Valor da construção	**R$**	**1.139.775,00**
Valor dos bens móveis	**R$**	**63.372,30**
VALOR TOTAL	**R$**	**1.518.193,26**

MUNICÍPIO DE FAZENDA RIO GRANDE

PUBLICAÇÕES DE DEMONSTRATIVOS –Lei Orgânica Municipal

Art. 66 ,inciso XXXIV,Parágrafo 1º

Comissão de Fim de Mandato – Portaria nº 097/2008

UNIDADE: ESCOLA MUNICIPAL JOAQUIM KATSUKI MATSUMOTO
Endereço: Rua Jaguariaiva ,1149 – Bairro Angico
Registro(s) de Imóvel – Matrícula: 15306

Área construída		**1.403,49M²**
Área do terreno		**5.490,78M²**
Valor da área/terreno	**R$**	**164.723,40**
Valor da construção	**R$**	**631.570,50**
Valor dos bens móveis	**R$**	**63.620,84**
VALOR TOTAL	**R$**	**859.914,74**

UNIDADE: ESCOLA MUNICIPAL ALCIDES MÁRIO PELANDA
Endereço:Rua: Pessegueiro nº 197 Bairro Eucaliptos
Registro(s) de Imóvel – Matrícula: 8371

Área construída		**3.009,74M²**
Área do terreno		**15.554,86M²**
Valor da área/terreno	**R$**	**777.743,00**
Valor da construção	**R$**	**1.354.383,00**
Valor dos bens móveis	**R$**	**53.372,78**
VALOR TOTAL	**R$**	**2.185.498,78**

UNIDADE: ESCOLA MUNICIPAL ARNALDO BUSATO
Endereço: Avenida Brasil ,1540 – Bairro Eucaliptos
Registro(s) de Imóvel – Matrícula: 52972 52974

Área construída		**1.676M²**
Área do terreno		**5.479,52M²**
Valor da área/terreno	**R$**	**931.518,40**
Valor da construção	**R$**	**670.400,00**
Valor dos bens móveis	**R$**	**79.500,57**
VALOR TOTAL	**R$**	**1.681.418,97**

UNIDADE: ESCOLA MUNICIPAL RURAL PADROEIRA DO BRASIL.
Endereço: Fazenda Iguaçu

Área construída		**146,16M²**
Área do terreno		**2.400M²**
Valor da área/terreno	**R$**	**24.000,00**
Valor da construção	**R$**	**43,843,00**
Valor dos bens móveis	**R$**	**4.278,90**
VALOR TOTAL	**R$**	**72.126,80**

UNIDADE: ESCOLA MUNICIPAL RURAL JOÃO FERREIRA DA ROCHA
Endereço: Campo da Cruz

Área construída		**96M²**
Área do terreno		**1.092M²**
Valor da área/terreno	**R$**	**10.920,00**
Valor da construção	**R$**	**28.800,00**
Valor dos bens móveis	**R$**	**5.502,86**
VALOR TOTAL	**R$**	**45.222,86**

UNIDADE: ESCOLA MUNICIPAL RURAL SANTO ANTONIO
Endereço: Santo Antonio

Área construída		**96M²**
Área do terreno		**1.123,81M²**
Valor da área/terreno	**R$**	**11.238,10**
Valor da construção	**R$**	**28.800,00**
Valor dos bens móveis	**R$**	**3.325,41**
VALOR TOTAL	**R$**	**43.363,51**

UNIDADE: **ESCOLA MUNICIPAL FRANCISCO QUIRINO MACHADO**
Endereço: BR 116 – KM 126- Bairro São Sebastião

Área construída		**306M²**
Área do terreno		**1.657,50M²**
Valor da área/terreno	**R$**	**24.862,50**
Valor da construção	**R$**	**107.100,00**
Valor dos bens móveis	**R$**	**27.783,76**
VALOR TOTAL	**R$**	**159.746,26**

MUNICÍPIO DE FAZENDA RIO GRANDE

PUBLICAÇÕES DE DEMONSTRATIVOS –Lei Orgânica Municipal

Art. 66 ,inciso XXXIV,Parágrafo 1º

Comissão de Fim de Mandato – Portaria nº 097/2008

GERÊNCIA MUNICIPAL DE ADMINISTRAÇÃO E OUTRAS ORGÃOS

UNIDADE: **CANIL MUNICIPAL**
Endereço: Rua: Madagascar S/N
Registro(s) de Imóvel – Matrícula: : 1344

Área construída		**138,93M²**
Área do terreno		**20.894,76M²**
Valor da área/terreno	**R$**	**274.139,25**
Valor da construção	**R$**	**41.679,00**
Valor dos bens móveis	**R$**	**669,87**
VALOR TOTAL	**R$**	**316.488,12**

UNIDADE: SEDE PREFEITURA MUNICIPAL
Endereço: Rua Jacarandá nº 300 Bairro Nações
Registro(s) de Imóvel – Matrícula: : 6096

Área construída		**1.326M².**
Área do terreno		**19.630,80M²**
Valor da área/terreno	**R$**	**4.907.700,00**
Valor da construção	**R$**	**464.100,00**
Valor dos bens móveis	**R$**	**544.681,50**
VALOR TOTAL	**R$**	**5.916.481,50**

UNIDADE: TEATRO MUNICIPAL DE FAZENDA RIO GRANDE
Endereço: Rua Itália S/N Bairro Nações
Registro(s) de Imóvel – Matrícula: : 12835

Área construída		**600M².**
Área do terreno		**1.947M²**
Valor da área/terreno	**R$**	**486.750,00**
Valor da construção	**R$**	**210.000,00**
Valor dos bens móveis	**R$**	**57.158,97**
VALOR TOTAL	**R$**	**753.908,97**

MUNICÍPIO DE FAZENDA RIO GRANDE

PUBLICAÇÕES DE DEMONSTRATIVOS –Lei Orgânica Municipal

Art. 66, inciso XXXIV, Parágrafo 1º

Comissão de Fim de Mandato – Portaria nº 097/2008

UNIDADE: CEMITÉRIO MUNICIPAL DE FAZENDA RIO GRANDE
Endereço: Rua Rio Ivai nº 100 Bairro Pioneiros
Registro(s) de Imóvel – Matrícula: : 43174

Área construída		**205,92M²**
Área do terreno		**48.400M²**
Valor da área/terreno	**R$**	**4.356.000,00**
Valor da construção	**R$**	**93.693,60**
Valor dos bens móveis	**R$**	**7.753,08**
VALOR TOTAL	**R$**	**4.457.446,68**

UNIDADE: PARQUE VERDE (GUARDA MUNICIPAL)
Endereço: Avenida Paraná S/N Bairro : parque Verde
Registro(s) de Imóvel – Matrícula: 8419 8420 8579 8580 8578 13337 13372 17201 17204 17192 11638 11639 14605 14606 1467 .

Área construída		**827,28M²**
Área do terreno		**68.844,64M²**
Valor da área/terreno	**R$**	**1.032.669,60**
Valor da construção	**R$**	**234.947,52**
Valor dos bens móveis	**R$**	**181.517,92**
VALOR TOTAL	**R$**	**1.449.135,04**

UNIDADE: LOTE SANTA FÉ
Endereço: Rua Rio Madeira
Registro(s) de Imóvel – Matrícula: : 3397

Área do terreno		**428M²**
Valor da área/terreno	**R$**	**9.664,24**
VALOR TOTAL	**R$**	**9.664,24**

MUNICÍPIO DE FAZENDA RIO GRANDE

PUBLICAÇÕES DE DEMONSTRATIVOS –Lei Orgânica Municipal

Art. 66 ,inciso XXXIV,Parágrafo 1º

Comissão de Fim de Mandato – Portaria nº 097/2008

UNIDADE: LOTE PARQUE INDUSTRIAL
Loteamento Capocu
Registro(s) de Imóvel – Matrícula: : 5239

Área construída		**80.165,40M²**
Valor da área/terreno	**R$**	**320.661,60**
VALOR TOTAL	**R$**	**320.661,60**

UNIDADE: GINÁSIO POLIESPORTIVO GURIZÃO
Endereço: Avenida Santa Mônica –Bairro Santa Terezinha
Registro(s) de Imóvel – Matrícula: : 8074

Área construída		**3.624,90M²**
Área do terreno		**24.235,90M²**
Valor da área/terreno	**R$**	**638.858,32**
Valor da construção	**R$**	**1.029.471,60**
VALOR TOTAL	**R$**	**1.668.329,92**

UNIDADE: PARQUE MUNICIPAL
Fazenda Iguaçu
Registro(s) de Imóvel – Matrícula: 11128 10976

Área construída		**978M²**
Área do terreno		**150.692,43M²**
Valor da área/terreno	**R$**	**1.506.921,00**
Valor da construção	**R$**	**277.752,00**
VALOR TOTAL	**R$**	**1.784.673,00**

UNIDADE: PRAÇA VITÓRIA
Endereço: Rua Goiabeira –Bairro Eucaliptos
Registro(s) de Imóvel – Matrícula: 14526

Área construída		**984,41M²**
Área do terreno		**6.870M²**
Valor da área/terreno	**R$**	**461.938,80**
Valor da construção	**R$**	**205.741,69**
VALOR TOTAL	**R$**	**667.680,49**

UNIDADE: SEDE DAS GERÊNCIA MUNICIPAIS
Endereço: Tenente Luis Kampa
Registro(s) de Imóvel – Matrícula: : 5555

Área construída		**2.302.88M²**
Área do terreno		**3.658.75M²**
Valor da área/terreno	**R$**	**292.700,00**
Valor da construção	**R$**	**1.047.810,40**
VALOR TOTAL	**R$**	**1.340.510,40**

UNIDADE: CÂMARA MUNICIPAL DE FAZENDA RIO GRANDE
Endereço: César carelli
Registro(s) de Imóvel – Matrícula: : 29166 46238 46236

Área construída		**231M²**
Área do terreno		**737M²**
Valor da área/terreno	**R$**	**76.648,00**
Valor da construção	**R$**	**105.105,00**
VALOR TOTAL	**R$**	**181.753,00**

UNIDADE: PRÉDIO GERÊNCIA MUNICIPAL DE OBRAS E OUTRAS GERÊNCIAS
Endereço: Rua Venezuela
Registro(s) de Imóvel – Escritura : Livro 0147 –N – Folha 191 –Cartório Tabelionato de Notas –Comarca de Fazenda Rio Grande-PR

Área construída		**3.657.71M²**
Área do terreno		**9.256.73M²**
Valor da área/terreno	**R$**	**1.253.165,20**
Valor da construção	**R$**	**1.144.891,83**
Valor dos bens móveis	**R$**	**505.338,87**
VALOR TOTAL	**R$**	**2.903.395,90**

GERÊNCIA MUNICIPAL DE AÇÃO SOCIAL E RELAÇÕES DO TRABALHO

UNIDADE: LIBERDADE ASSISTIDA
Endereço: Tenente Luis kampa
Registro(s) de Imóvel – Matrícula: 5555

Área construída		**263,90M²**
Área do terreno		**3.658,75M²**
Valor da área/terreno	**R$**	**292.700,00**
Valor da construção	**R$**	**120.074,50**
Valor dos Bens Móveis	**R$**	**8.775,50**
VALOR TOTAL	**R$**	**421.550,00**

UNIDADE: PANIFICADORA MUNICIPAL
Endereço:Rua Silvano José Baldan
Escritura Pública de cessão de direitos hereditários

Área construída		**144M²**
Área do terreno		**5.628M²**
Valor da área/terreno	**R$**	**365.538,50**
Valor da construção	**R$**	**40.896,00**
Valor dos bens móveis	**R$**	**49.469,41**
VALOR TOTAL	**R$**	**455.904,01**

UNIDADE: ADOLESCENTRO
Endereço: Rua : Francisco Alceu Barbosa
Registro(s) de Imóvel – Matrícula: : 56540

Área construída		**351,28M²**
Área do terreno		**1.586.07M²**
Valor da área/terreno	**R$**	**142.746,30**
Valor da construção	**R$**	**159.832,40**
Valor dos bens móveis	**R$**	**11.014,12**
VALOR TOTAL	**R$**	**302.578,70**

MUNICÍPIO DE FAZENDA RIO GRANDE

PUBLICAÇÕES DE DEMONSTRATIVOS –Lei Orgânica Municipal

Art. 66 ,inciso XXXIV,Parágrafo 1º

Comissão de Fim de Mandato – Portaria nº 097/2008

UNIDADE: CRAS IGUAÇU
Endereço: Rua Rio Paranapanema
Registro(s) de Imóvel – Escritura : 56149 55865

Área construída		**210M²**
Área do terreno		**720M²**
Valor da área/terreno	**R$**	**24.552,00**
Valor da construção	**R$**	**73.500,00**
Valor dos bens móveis	**R$**	**6.589,40**
VALOR TOTAL	**R$**	**104.641,40**

UNIDADE: PETI KOKUBO
Endereço:Rua Santa Matilde S/N – Bairro : Santa Terezinha
Registro(s) de Imóvel – Escritura : 8202

Área construída		**210M²**
Área do terreno		**2.003,82M²**
Valor da área/terreno	**R$**	**60.114,60**
Valor da construção	**R$**	**94.500,00**
Valor dos bens móveis	**R$**	**6.175,43**
VALOR TOTAL	**R$**	**160.790,03**

UNIDADE: CASA DE PASSAGEM
Endereço: Jardim das Hortências
Registro(s) de Imóvel – Matrícula: : 14792

Área construída		**106M²**
Área do terreno		**582,90M²**
Valor da área/terreno	**R$**	**39.491,47**
Valor da construção	**R$**	**30.104,00**
Valor dos bens móveis	**R$**	**16.780,58**
VALOR TOTAL	**R$**	**86.376,05**

GERÊNCIA MUNICIPAL DE SAÚDE

UNIDADE: US GRALHA AZUL
Endereço: Avenida Portugal
Registro(s) de Imóvel – Escritura : 13817

Área construída		**285,49M²**
Área do terreno		**1789,29M²**
Valor da área/terreno	**R$**	**84.239,77**
Valor da construção	**R$**	**142.745,00**
Valor dos bens móveis	**R$**	**13.120,49**
VALOR TOTAL	**R$**	**240.105,26**

UNIDADE: US SANTA TEREZINHA
Endereço:Avenida Santa Mônica
Registro(s) de Imóvel – Escritura : 13818

Área construída		**165,83M²**
Área do terreno		**821,41M²**
Valor da área/terreno	**R$**	**27.829,37**
Valor da construção	**R$**	**82.915,00**
Valor dos bens móveis	**R$**	**35.652,58**
VALOR TOTAL	**R$**	**146.396,95**

UNIDADE: US VILA MARLI
Endereço: Avenida Paraguai
Cessão de Posse livro 349 E ,folha 154/156

Área construída		**277,45M²**
Área do terreno		**4.000M²**
Valor da área/terreno	**R$**	**169.640,00**
Valor da construção	**R$**	**138.725,00**
Valor dos bens móveis	**R$**	**45.850,80**
VALOR TOTAL	**R$**	**354.215,80**

MUNICÍPIO DE FAZENDA RIO GRANDE

PUBLICAÇÕES DE DEMONSTRATIVOS –Lei Orgânica Municipal

Art. 66 ,Inciso XXXIV,Parágrafo 1º

Comissão de Fim de Mandato – Portaria nº 097/2008

UNIDADE: US IGUAÇU

Endereço: Rua: Rio Piquiri nº 848 Bairro : Iguaçu

Registro(s) de Imóvel – Escritura : 49925 49926 49927 49928 49929 49930 49931 49932 49933 49934 49935 49936 49937 49938 49939 49940 49941 49942 49944 49945 49946 49947 49948

Área construída		**285,49M²**
Área do terreno		**9.360M²**
Valor da área/terreno	**R$**	**308.880,00**
Valor da construção	**R$**	**142.745,00**
Valor dos bens móveis	**R$**	**67.353,93**
VALOR TOTAL	**R$**	**518.978,93**

UNIDADE: HOSPITAL E MATERNIDADE NOSSA SENHORA APARECIDA

Endereço: Rua: Francisco Claudino dos Santos

Registro(s) de Imóvel – Escritura : 11484

Área construída		**2295M²**
Área do terreno		**4.480M²**
Valor da área/terreno	**R$**	**477.792,00**
Valor da construção	**R$**	**872.100,00**
Valor dos bens móveis	**R$**	**523.498,46**
VALOR TOTAL	**R$**	**1.873.390,46**

UNIDADE: PRONTO ATENDIMENTO /FARMÁCIA POPULAR

Endereço: Rua Francisco Claudino Machado

Registro(s) de Imóvel – Escritura : 347

Área construída		**1.232,23M²**
Área do terreno		**3.646,50M²**
Valor da área/terreno	**R$**	**388.899,22**
Valor da construção	**R$**	**349.953,32**
Valor dos bens móveis	**R$**	**217.128,68**
VALOR TOTAL	**R$**	**955.981,22**

RELATÓRIO BENS DA GERÊNCIA MUNICIPAL DE AÇÃO SOCIAL E RELAÇÕES DO TRABALHO.

PANIFICADORA MUNICIPAL	R$	455.904,01
ADOLESCENTRO	R$	302.578,70
CRAS IGUAÇU	R$	104.641,40
PETI KOKUBO	R$	160.790,03
CASA DE PASSAGEM	R$	86.376,05
LIBERDADE ASSISTIDA	R$	421.550,00
VEÍCULOS:		
KOMBI	R$	10.295,00
FIAT UNO	R$	16.803,00
RENAULT/CLIO	R$	23.786,00
RENAULT/CLIO	R$	19.210,00
TOTAL	**R$**	**1.601.934,19**

MUNICÍPIO DE FAZENDA RIO GRANDE

PUBLICAÇÕES DE DEMONSTRATIVOS –Lei Orgânica Municipal

Art. 66 ,inciso XXXIV,Parágrafo 1º

Comissão de Fim de Mandato – Portaria nº 097/2008

UNIDADE: CAPS

Endereço: Eucaliptos

Registro(s) de Imóvel – Escritura : 14792

Área construída		**264,22M²**
Área do terreno		**2.000M²**
Valor da área/terreno	**R$**	**135.500,00**
Valor da construção	**R$**	**52.844,00**
Valor dos bens móveis	**R$**	**18.825,14**
VALOR TOTAL	**R$**	**207.169,14**

RELATÓRIO BENS DA GERÊNCIA MUNICIPAL DE EDUCAÇÃO

CMEI ESTADOS	R$	280.019,14
CMEI FRANCISCO JOÃO ORSO	R$	96.303,47
CMEI IGUAÇU	R$	570.428,31
ESCOLA MUNICIPAL 26 DE JANEIRO /CMEI TIA FANI	R$	5.794.485,78
ESCOLA MUNICIPAL ANTONIO BALDAN /CMEI GRALHA AZUL	R$	721.048,52
ESCOLA MUNICIPAL CARLOS EDUARDO NICHELE	R$	389.284,70
ESCOLA MUNICIPAL DEP. LUIZ GABRIEL SAMPAIO	R$	1.218.349,58
ESCOLA MUNICIPAL GUÍSELA KUSS RIEKE	R$	326.959,19
ESCOLA MUNICIPAL MARLENE BARBOSA	R$	739.913,20
ESCOLA MUNICIPAL SANTA CECILIA	R$	432.475,65
ESCOLA MUNICIPAL SANTA MARIA	R$	981.106,00
ESCOLA MUNICIPAL SÃO GABRIEL	R$	739.913,20
ESCOLA MUNICIPAL GENEROSO SALUSTIANO BARBOSA	R$	669.120,76
ESCOLA MUNICIPAL LUIZ NICHELE	R$	418.768,45
ESCOLA MUNICIPAL MARYLE AP.SCHETTERT FERRI	R$	1.502.743,35
ESCOLA MUNICIPAL NOSSA SRA. DE FÁTIMA /CMEI SANTA TEREZINHA	R$	1.287.480,24
ESCOLA MUNICIPAL SANTA FÉ	R$	679.540,16
ESCOLA MUNICIPAL SÃO FRANCISCO DE ASSIS	R$	1.518.193,26
ESCOLA MUNICIPAL JOAQUIM KATSUKI MATSUMOTO	R$	859.914,74
ESCOLA MUNICIPAL ALCIDES MÁRIO PELANDA	R$	2.185.498,78
ESCOLA MUNICIPAL ARNALDO BUSATO	R$	1.681.418,97
ESCOLA MUNICIPAL RURAL PADROEIRA DO BRASIL	R$	72.126,80
ESCOLA MUNICIPAL RURAL JOÃO FERREIRA DA ROCHA	R$	45.222,86
ESCOLA MUNICIPAL RURAL SANTO ANTONIO	R$	43.363,51
ESCOLA MUNICIPAL FRANCISCO QUIRINO MACHADO	R$	159.749,26
VEÍCULOS :		
F4000	R$	43.105,00
FIAT UNO	R$	12.022,00
FIAT UNO	R$	12.022.00
MICROÕNIBUS	R$	79.701,00
MICROÕNIBUS	R$	63.606,00
KOMBI	R$	7.808,00
TOTAL	**R$**	**23.631.691,88**

RELATÓRIO BENS DA GERÊNCIA MUNICIPAL DE ADMINISTRAÇÃO E OUTROS ORGÃOS

CANIL MUNICIPAL	R$	316.488,12
PRÉDIO CENTRAL DA PREFEITURA MUNICIPAL	R$	5.916.481,50
TEATRO MUNICIPAL DE FAZENDA RIO GRANDE	R$	753.908,97
CEMITÉRIO MUNICIPAL DE FAZENDA RIO GRANDE	R$	4.457.446,68
PARQUE VERDE (GUARDA MUNICIPAL)	R$	1.449.135,04
LOTE SANTA FÉ	R$	9.664,24
LOTE PARQUE INDUSTRIAL	R$	320.661,60
GINÁSIO POLIESPORTIVO GURIZÃO	R$	1.668.329,92
PARQUE MUNICIPAL	R$	1.784.673,00
PRAÇA VITÓRIA	R$	667.680,49
SEDE DAS GERÊNCIA MUNICIPAIS	R$	1.340.510,40
CÂMARA MUNICIPAL DE FAZENDA RIO GRANDE	R$	181.753,00
PRÉDIO GERÊNCIA MUNICIPAL DE OBRAS	R$	2.903.395,90
VEÍCULOS:		
KOMBI	R$	8.287,00
FIAT UNO	R$	12.022,00
CELTA GM	R$	18.451,00
CELTA GM	R$	18.451,00
PAS/MOTOC	R$	6.051,00
PAS/MOTOC	R$	6.051,00
W/PARATI	R$	31.241,00
CAMINHÃO	R$	30.370,00
FIAT UNO	R$	12.022,00
RETROESCAVADEIRA	R$	110.000,00
FIAT UNO	R$	12.022,00
TRATOR	R$	44.000,00
TRATOR	R$	46.500,00
TRATOR	R$	91.000,00
GOL	R$	7.018,00
RENAULT/CLIO	R$	25.462,00
TOTAL	**R$**	**22.249.076,86**

RELATÓRIO BENS DA GERÊNCIA MUNICIPAL SAÚDE

HOSPITAL E MATERNIDADE NOSSA SENHORA APARECIDA	R$	1.873.390,46
PRONTO ATENDIMENTO /FARMÁCIA POPULAR	R$	955.981,22
CAPS	R$	207.169,14
US SANTA TEREZINHA	R$	146.396,95
US VILA MARLI	R$	354.215,80.
US IGUAÇU	R$	518.978,93
US GRALHA AZUL	R$	240.105,26
VEÍCULOS:		
GOL	R$	16.913,00
CAMINHONETE.AMB	R$	54.985,00
FIAT UNO	R$	12.022,00
IVECO/FIAT	R$	41.649,00
IVECO/FIAT	R$	41.649,00
MICROÔNIBUS	R$	54.576,00
ÔNIBUS	R$	30.554,00
GOL	R$	19.210,00
KOMBI (COMODATO) R$ 19.138,00		
TOTAL	**R$**	**4.567.795,76**

TOTAL GERAL DE BENS **R$ 52.050.498,69**

SERVIDORES RESPONSÁVEIS PELO PATRIMÔNIO PÚBLICO MUNICIPAL

Nome do servidor	Cargo	Matrícula	Função
Edson Zepechouka	Técnico em Controle Administrativo e Patrimônio	349349	Chefia Setor de frotas
Marcos César Néris	Técnico em Controle Administrativo e Patrimônio	349400	Chefia Setor de Bens Imóveis
Gilberto Vogel	Técnico em Controle Administrativo e Patrimônio	349433	Chefia setor de bens Móveis
Letícia Fernanda Jaluska	Técnico em Controle Administrativo e Patrimônio	349397	Técnico em Controle Administrativo e Patrimônio
Elenir Leite Marloch	Técnico em Controle Administrativo e Patrimônio	349340	Técnico em Controle Administrativo e Patrimônio

001027
FAZENDA RIO GRANDE
Folha n.º
Assinatura

PREFEITURA MUNICIPAL DE FAZENDA RIO GRANDE

Comissão de Transição de Gestão
Portaria nº 173/2008

Gerência Municipal de Administração

Antonio Wandscheer
Prefeito Municipal

Fazenda Rio Grande – PR
Dezembro/2008

001008
PM FAZENDA RIO GRANDE
Folha n.º 002
Assinatura

Comissão de Transição de Gestão
Portaria nº 173/2008

Gerência/Área: Gerência Municipal de Administração

SUMÁRIO

1. Gerência Municipal de Administração – Apresentação 03
1.1. Divisão de Administração 09
1.1.1. Seção de Apoio Administrativo à GMA 09
1.1.2. Seção de Controle de Patrimônio Público 09
1.1.2.1. Setor de Bens Imóveis
1.1.2.2. Setor de Bens Móveis
1.1.2.3. Setor de Almoxarifado
1.1.2.4. Setor de Frotas
1.1.3. Seção de Governo Eletrônico 13
1.1.3.1. Setor de Manutenção de Equipamentos de Informática
1.1.4. Seção de Manutenção e Limpeza do Paço Municipal
1.1.5. Seção de Atos Oficias 16
1.1.6. Seção de Protocolo Geral 17
1.1.7. Seção de Arquivo Geral 19

1.2. Divisão de Atendimento ao Público 22
1.2.1. Seção de Atendimento ao Público da GMA
1.2.1.1. Setor de Apoio ao Atendimento da GMA

1.3. Divisão de Recursos Humanos 24
1.3.1. Seção de Folha de Pagamento
1.3.2. Seção de Controle de Atos de Pessoal – SIM-AP/TCE
1.3.2.1. Setor de Controle Geral de Ponto
1.3.2.2. Setor de Controle de Registros de Pessoal
1.3.3. Seção de Apoio ao FAZPREV

1.4. Divisão de Perícias Médicas 64

1.5. Divisão da Comissão Disciplinar e de Avaliação de Estágio Probatório 67
1.5.1. Seção de Apoio Administrativo à CDAEP
1.5.2. Seção de Apoio Operacional à CDAEP

1.6. Divisão da Comissão Permanente de Concursos Públicos 69
1.6.1. Seção de Apoio Administrativo à CPCP
1.6.2. Seção de Apoio Operacional à CPCP

1.7. Divisão de Captação de Recursos

001029
PM FAZENDA RIO GRANDE
03
Folha n.º
Assinatura

Comissão de Transição de Gestão
Portaria nº 173/2008

Gerência/Área: Gerência Municipal de Administração

1. GERÊNCIA MUNICIPAL DE ADMINISTRAÇÃO – APRESENTAÇÃO

1.1 – Estrutura Organizacional

A Gerência Municipal de Administração, Órgão de Natureza Instrumental, através do Decreto 1763/07, de 02 de maio de 2007, tem sua Estrutura Administrativa do quadro próprio definida em divisões, seções e setores assim distribuídos:

Divisão de Administração:
- Seção de Apoio Administrativo à GMA
- Seção de Controle de Patrimônio Público
  - Setor de Bens Imóveis
  - Setor de Bens Móveis
  - Setor de Almoxarifado
  - Setor de Frotas
- Seção de Governo Eletrônico
  - Setor de Manutenção de Equipamentos de Informática
- Seção de Manutenção e Limpeza do Paço Municipal
- Seção de Atos Oficias
- Seção de Protocolo Geral
- Seção de Arquivo Geral

Divisão de Atendimento ao Público
- Seção de Atendimento ao Público da GMA
  - Setor de Apoio ao Atendimento da GMA

Divisão de Recursos Humanos
- Seção de Folha de Pagamento
- Seção de Controle de Atos de Pessoal – SIM-AP/TCE
  - Setor de Controle Geral de Ponto
  - Setor de Controle de Registros de Pessoal
- Seção de Apoio ao FAZPREV

Divisão de Perícias Médicas

Divisão da Comissão Disciplinar e de Avaliação de Estágio Probatório
- Seção de Apoio Administrativo à CDAEP
- Seção de Apoio Operacional à CDAEP

Divisão da Comissão Permanente de Concursos Públicos
- Seção de Apoio Administrativo à CPCP
- Seção de Apoio Operacional à CPCP

Divisão de Captação de Recursos

Comissão de Transição de Gestão
Portaria nº 173/2008

Gerência/Área: Gerência Municipal de Administração

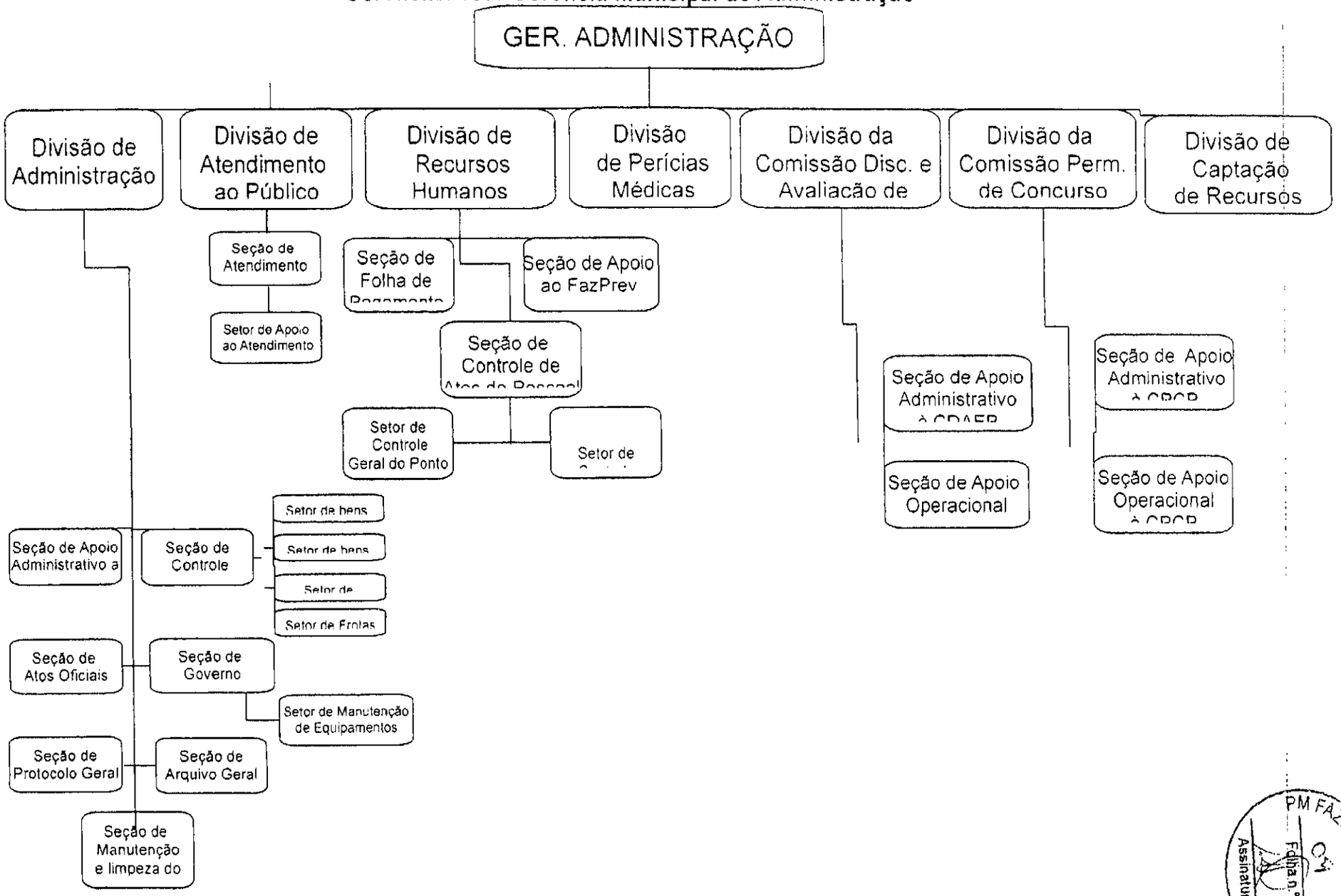

PM FAZENDA RIO GRANDE
Folha n.º
Assinatura

PM FAZENDA RIO GRANDE
05
Folha n.º
Assinatura

Gerência/Área: Gerência Municipal de Administração

1.2 - Quadro de Servidores da Gerência Municipal de Administração

NÚMERO DE FUNCIONÁRIOS POR CARGO	
ANALISTA DE SISTEMAS	1
ASSISTENTE ADMINISTRATIVO	11
AUXILIAR DE SERVIÇOS GERAIS	8
BIBLIOTECÁRIO	1
FISCAL DE TRIBUTOS	1
GUARDIÃO	4
MÉDICO DO TRABALHO	2
MOTORISTA	1
PROFESSOR	2
TÉCNICO EM CONTROLE ADMINISTRATIVO	10
TÉCNICO EM CONTROLE DE INFORMÁTICA	4
TELEFONISTA	2
TOTAL DE FUNCIONÁRIOS	**47**

1.3 - Servidores Responsáveis pelas Divisões

I - Divisão de Administração

II - Divisão de Atendimento ao Público
Responsável: Wanderley Antonio Martins
Telefone: 3627-8514

III - Divisão de Recursos Humanos
Responsável: Talita Fernandes Vieira
Telefone: 3627-8522

IV - Divisão de Perícias Médicas

V - Divisão da Comissão Disciplinar e Avaliação de Estágio Probatório
Responsável: Sirlene de Jesus Santos Silva
Telefone: 3627-8569

VI - Divisão da Comissão Permanente de Concurso Público – CPCP
Responsável: Lúcia Soek
Telefone: 3627-8581

VII - Divisão de Captação de Recursos

PM FAZENDA RIO GRANDE
06
Folha n.º
Assinatura

Comissão de Transição de Gestão
Portaria nº 173/2008

Gerência/Área: Gerência Municipal de Administração

1.4 - Normativas da Gerência Municipal de Administração

I - Portaria nº 300/2008, de 29 de maio de 2008 - Determina prazo e condições para solicitação de renovação de contratos.

II - Portaria nº 370/2008, de 28 de abril de 2008 – Regulamenta a Concessão de Diárias.

III - Portaria nº 589/2008, de 08 de outubro de 2008 - Designa servidores para responder pelos Bens Móveis da Administração Pública Municipal Direta.

1.5 - Comissões Municipais Vigentes Vinculadas a Administração

I - Permanente de Avaliação Imobiliária – Decreto nº 2239/2008, de 12 de novembro de 2008.

II - Comissão Permanente de Avaliação Mobiliária – Decreto nº 2241/2008, de 12 de novembro de 2008.

III - Comissão Permanente de Concursos Públicos – Portaria nº 091/2008, de 26 de maio de 2008.

IV - Comissão de Recebimento de Bens de Consumo e Permanente – Portaria nº 192/2008, de 12 de novembro de 2008.

V – CDAEP - Comissão Disciplinar Permanente e de Avaliação de Desempenho Funcional e Estágio Probatório – Portaria nº 125/2007, de 01 de outubro de 2007.

1.6 - Contratos e Atas de Registro de Preços Vigentes

I – Atas de Registro de Preços

TIPO	EMPRESA CONTRATADA	OBJETO	INÍCIO	TÉRMINO	MODALIDADE
ATA Nº 07	EMERSON RODRIGO	AQUISIÇAO DE PNEUS PARA OS VEICULOS DA FROTA MUNICIPAL	29/02/08	28/02/09	PREGÃO 09/08
ATA Nº 09	KARINA DE CASTRO	LOCAÇÃO DE VEÍCULO SEM MOTORISTA	28/02/08	28/02/09	PREGÃO 11/08
ATA Nº 14	A. SANTOS & CARVALHO	LOCAÇÃO DE VEÍCULO COM MOTORISTA	07/03/08	07/03/09	PREGÃO 20/08
ATA Nº 16	EMERSON RODRIGO	SERVIÇOS DE BORRACHARIA PARA OS VEICULOS DA FROTA MUNICIPAL	19/03/08	19/03/09	PREGÃO 26/08
ATA Nº 19	EMERSON RODRIGO	FORNECIMENTO DE COMBUSTÍVEL, FILTROS, FLUIDOS E LUBRIFICANTES PARA OS VEICULOS DA FROTA MUNICIPAL	28/03/08	28/03/09	PREGÃO 32/08
ATA Nº 18	ALMAQ EQUIPAMENTOS	LOCAÇÃO DE COPIADORA	02/04/08	02/04/09	PREGÃO 37/08
ATA Nº 28	EMERSON RODRIGO	SERVIÇOS DE LAVAGEM DOS VEICULOS DA FROTA MUNICIPAL	15/04/08	15/04/09	PREGÃO 29/08
ATA Nº 37	EMERSON RODRIGO	SERVIÇOS DE MANUTENÇAO DOS VEICULOS DA FROTA MUNICIPAL	30/04/08	30/04/09	PREGÃO 44/08
ATA Nº 50	VIAÇÃO IAPÓ	LOCAÇÃO DE VEÍCULO COM MOTORISTA	23/07/09	23/07/09	PREGÃO 103/08
APÓLICE	UNIBANCO AIG SEGUROS	FORNECIMENTO DE SEGURO VEICULAR	29/08/08	29/08/09	
ATA Nº 60	IVAN MARTA JUNIOR	SERVIÇOS GERAIS DE MANUTENÇÃO PREDIAL	31/10/08	31/10/09	PREGÃO 132/08

PM FAZENDA RIO GRANDE
Folha n.º 07
Assinatura

Comissão de Transição de Gestão
Portaria nº 173/2008

Gerência/Área: Gerência Municipal de Administração

II – Contratos

CONTRATO	EMPRESA CONTRATADA	OBJETO	INÍCIO	TÉRMINO	MODALIDADE
198/05	V.F. OLIVEIRA	MANUTENÇÃO DE TELEFONES E DA CENTRAL DA SEDE DO MUNICIPIO	19/08/05	31/1208	TOMADA DE PREÇO 033/2005
001/05	PARANÁ CONSULTORIA E INFORMÁTICA S/C LTDA.	PRESTAÇÃO DE SERVIÇOS DE CONSULTORIA E ASSESSORIA PÚBLICA	03/01/05	03/01/09	TOMADA DE PREÇOS 035/2004
164/04	BETHA SISTEMAS LTDA.	LOCAÇÃO DE SOLFTWARE	03/12/04	06/01/09	CONVITE 070/2004
220/07	LASER DATA – IMPRESSÕES A LASER LTDA.	AQUISIÇÃO DE HOLERITES PELA ADMINISTRAÇÃO	09/08/07	09/01/09	PREGÃO PRESENCIAL 135/07
014/08	BETHA SISTEMAS LTDA.	AQUISIÇÃO DE SOFTWARE DO MÓDULO PROTOCOLO	24/01/08	24/01/09	DISPENSA 1134/07
216/07	MARGARIDA YOKO SASAKI	LOCAÇÃO DE IMÓVEL P/USO DO RECUROS HUMANOS	29/08/07	01/02/09	DISPENSA 5100/07
015/08	UNIVERSO ONLINE S/A – DIVISÃO UOL	PRESTAÇÃO DE SERVIÇOS HOSPEDAGEM DO SITE DO MUNICÍPIO	13/02/08	13/02/09	DISPENSA 19/2008
015/08	PLUG-INVANET SISTEMA DE COMUNICAÇÃO S.A.	DO SITE DO MUNICÍPIO,SERVIDORES WINDOWS, SERVIDORES LINUS E OUTROS	13/02/08	13/02/09	DISPENSA 19/2008
033/08	CENTRO DE INTEGRAÇÃO EMPRESA-ESCOLA NO PR	PRSTAÇÃO DE SERVIÇOS DE INTERMEDIAÇÃO A ADMINISTRAÇÃO DE CONTRATOS DE ESTAGIO SUPERVISIONADO	28/02/08	28/02/09	PREGÃO 15/2008
045/08	ASSOCIAÇÃO FRANCISCANA DE ENSINO SENHOR BOM JESUS	EXECUÇÃO DE CONCURSO PÚBLICO	02/04/08	02/04/09	CARTA CONVITE 004/2008
103/05	CORREPROM PROMOÇÕES DE EVENTOS LTDA.	OS ÓRGÃOS DA ADMINISTRAÇÃO PÚBLICA MUNICIPAL, ESTADUAL E FEDERAL,SITUADOS NO MUNICÍPIO. DO PERIÓDICO – O MUNICÍPIO.	16/05/05	15/05/09	TOMADA DE PREÇO 08/2005
107/05	JORNAL FAZENDA NOTÍCIA LTDA ME	VEICULAÇÃO DE PUBLICIDADE DE ATOS ADMINISTRATIVOS	17/05/05	17/05/09	TOMADA DE PREÇO 011/2005
202/05	MARGARIDA YOKO SASAKI	LOCAÇÃO DE IMÓVEL P/USO DO RECUROS HUMANOS	22/08/05	14/08/09	DISPENSA 3952/05
147/08	COPEL TELECOMUNICAÇÕES S/A	FORNECIMENTO DE SERVIÇOS DE REDE PRIVATIVA VIRTUAL METROPOLITANA	15/08/08	15/08/09	DISPENSA 23/2008
152/08	AUDATEX BRASIL SERVIÇOS LTDA	SISTEMA DE ORÇAMENTO ELETRONICOS DE PEÇAS DE VEÍCULOS	20/08/08	20/08/09	INEXIGIBILIDADE 18/08
156/08	M.J. AQUINO & OLIVEIRA AQUINO LTDA	SERVIÇOS DE LAVANDERIA	22/08/08	22/08/09	DISPENSA 144/08
255/06	14 BRASIL TELECOM CELULAR S/A	PRESTAÇÃO DE SERVIÇOS COM TELEFONIA MÓVEL CELULAR	23/08/06	23/08/09	PREGÃO 86/2006
168/08	V.F. OLIVEIRA	CONTRATAÇÃO DE EMPRESA ESPECIALIZADA PARA PRESTAÇÃO DE SERVIÇOS DE LOCAÇÃO DE CENTRAL TELEFÔNICA, CONF. EDITAL 120/2008.	19/09/08	19/09/09	PREGÃO PRESENCIAL 120/08
275/07	ITAÚ – BANCO ITAÚ S/A (SP)	VENCIMENTO DOS FUNCIONÁRIOS PÚBLICOS MUNICIPAIS CONFORME SOLICITAÇÃO DA G.M.DE ADMINISTRAÇÃO	01/11/07	01/12/12	PREGÃO 158/2007

PM FAZENDA RIO GRANDE
Folha n.º
Assinatura

Comissão de Transição de Gestão
Portaria nº 173/2008

Gerência/Área: Gerência Municipal de Administração

1.7 - Encaminhamentos Futuros

I – Implantação de Normativa regulamentando a Tramitação de Processos;
II – Elaboração de manual de instruções para solicitações de abertura de processos de despesa;
III – Regulamentar as descrições das Funções de Chefia;
IV – Implantação e Instalação de Ponto Eletrônico em todos os locais interligados a Divisão de Recursos Humanos.
V – Implantação de sala para treinamento e reciclagem dos servidores

1.8 - Responsável pela Gerência

I – Célis Regina Nunes
II – Telefone para Contato: (41) 3627-8574
III – Endereço Eletrônico para Contato: administracao@fazendariogrande.pr.gov.br

1.9 - Responsável pelas Informações

I – Lúcia Soek
II – Telefone para Contato: (41) 3627-8581
III – Endereço Eletrônico para Contato: administracao@fazendariogrande.pr.gov.br

PM FAZENDA RIO GRANDE
Folha n.º
Assinatura

Comissão de Transição de Gestão
Portaria nº 173/2008

Gerência/Área: Gerência Municipal de Administração

1.1. DIVISÃO DE ADMINISTRAÇÃO

1.1.2 - Seção de Patrimônio Público

1.1.2.1 - Apresentação

A Seção de Patrimônio Público é responsável pelo controle de Bens Móveis e Imóveis da Prefeitura Municipal.

1.1.2.2 - Equipe Técnica Responsável Pelo Patrimônio Público do Município:

I - Edson Zepechouca, Técnico em Controle Administrativo e Patrimônio.
II - Marcos César Néris, Técnico em Controle Administrativo e Patrimônio.
III - Gilberto Vogel, Técnico em Controle Administrativo e Patrimônio.
IV - Letícia Fernanda Jaluska, Técnico em Controle Administrativo e Patrimônio.

1.1.2.3 - Normativas da Seção de Patrimônio Público

I – Portaria nº 041/2006 – Normas e Procedimentos de Controle dos Bens Patrimoniais

1.1.2.4 - Atividades Pertinentes

I - Setor de Bens Móveis - Técnicos Responsáveis: Gilberto Vogel e Letícia Fernanda Jaluska

a) Controle de Bens inservíveis e avaliação para alienação, recebimento dos equipamentos, materiais permanentes e imóveis e entrega aos setores de uso, mediante Termo de Responsabilidade;
b) Controle da movimentação de inscrição, baixas, transferências, inventários, reavaliação e depreciação;
c) Emitir certificado de recebimento dos bens na forma do que dispõe o processo de compra, bem como a especificação técnica que o compõe para dar suporte a liquidação e pagamento das respectivas despesas;
d) Etiquetação do patrimônio;
e) Lançamentos no sistema informatizado e emissão de relatórios;
f) Arquivamento e controle de documentos do patrimônio.
g) Relatórios periódicos de custos de manutenção, com encaminhamento ao Planejamento para avaliação e inclusão de previsão dessa despesa no PPA, LDO e LOA; da mesma forma, encaminha ao Controle Interno do Município, para as providencias previstas na legislação.
h) Realizar manutenção periódica obedecendo às exigências dos manuais técnicos de cada equipamento ou material permanente, da forma mais racional e econômica possível para o órgão ou entidade.
i) Acompanhar a viabilidade da despesa envolvida com o bem móvel, quanto ao seu valor estimado no mercado, emitindo parecer se considerar antieconômico ou irrecuperável o material;
j) Editar normas para que todos a quem tenha sido confiado material para a guarda

PM FAZENDA RIO GRANDE
Folha n.º
Assinatura

Comissão de Transição de Gestão
Portaria nº 173/2008

Gerência/Área: Gerência Municipal de Administração

ou uso, zele pela sua boa conservação; e diligenciar no sentido da recuperação daquele que se avariar;

II - Controle do Almoxarifado Geral - Integração a partir do SISTEMA BETHA (Educação /Saúde /Ação Social /Administração/Planejamento)

Obs.: Os cadastros no sistema iniciaram a partir do mês de julho/2008 de acordo com a ordem abaixo descrita:

a) Almoxarifado Gerência Municipal de Educação - Início do cadastro em 01/07/2008

b) Almoxarifado Gerência Municipal Saúde - Início do cadastro em 01/07/2008

c) Almoxarifado Gerência Municipal de Ação Social - Início do Cadastro em 01/08/2008

Ao almoxarifado compete:

a) Receber o Material juntamente com a Comissão de Recebimento de Materiais composta por 04 (quatro) servidores municipais;

b) Lançamento no sistema informatizado;

c) Distribuição do material e Controle nas Unidades Municipais;

d) Controle de quantitativo para novas solicitações de acordo com a necessidade de cada Gerência.

III - Setor de Bens Imóveis – Técnico Responsável: Marcos César Neris

a) Averbação de Imóveis;
b) Cartório (Certidões);
c) Acompanhamento de vistoria de entrada e saída de imóveis locados;
d) Termo de entrega de chaves;
e) Acompanhamento de Rescisão Contratual de locação de imóveis;
f) Controle de cadastro de imóveis;
g) Agrupamento de documentação para elaboração de escrituras públicas;
h) Declaração e solicitações referentes aos imóveis do Município;
i) Acompanhamento de decretos;
j) Controle de memorandos e ofícios, solicitação de empenhos para cartório.

Obs.: estes trabalhos deveriam ser executados pela Gerência Municipal de Urbanismo.

IV - Frota Municipal - Técnico Responsável: Edson Zepechouka

a) Organizar e controlar a frota municipal, mantendo por área da administração, ficha detalhada de cada veículo, quanto a roteiros, média de usuários, média de consumo de combustíveis e insumos, quilometragem, mantendo obrigatoriamente o diário de bordo atualizado; com todas as informações de uso do veículo, inclusive dados completos do condutor, como cargo ou função, nº e categoria da habilitação, e, no caso de esse não exercer o cargo de motorista, arquivar a autorização expressa pelo Chefe imediato do servidor, que o autoriza ao uso do veículo;

b) Controle de lavagem dos veículos;

c) Controle de manutenção de veículos de acordo com a Portaria nº 041/2006, art.4º, *"A recuperação somente será considerada viável se a despesa envolvida com o bem móvel orçar no máximo 50% (cinqüenta) por cento, do seu valor estimado no mercado".*

d) Controle de multas, taxas de licenciamento e seguro obrigatório;

e) Recebimento de material: Pneu, óleo, peças (conferir se está de acordo com o empenho ou processo);

f) Controle de Notas Fiscais (recebimento, conferência, atesta e encaminhar para pagamento);

g) Controle de processos administrativos (ofícios, memorandos e orçamentos);

h) Controle de documentação dos Veículos.

1.1.2.5 - Sistemas Utilizados

I – Betha Sistemas

II - Sistema de Gerenciamento desenvolvido pela Paraná Consultoria (Ferramenta de Apoio ao Planejamento, na elaboração do PPA-LDO e LOA, no levantamento de custos para programação de Despesas e também acompanhar de forma comparativa a evolução ou exorbitação de gastos entre as unidades considerando o universo de instalação e beneficiados).

Obs.: Este sistema de controle não faz parte dos Sistemas Betha e está disponibilizado gratuitamente a Prefeitura até o encerramento desta Gestão, isto ocorre em virtude de que a Betha Sistema não possui ferramenta nestas condições.

1.1.2.6 – Necessário Criação/Implantação e Aperfeiçoamento

I - Setor de Bens Móveis e Imóveis

a) Contratação de 02 (dois) Assistentes Administrativos para juntamente com os técnicos montar uma equipe de fiscalização e levantamentos dos bens públicos.

b) Aquisição de um veículo utilitário leve para pequenos transportes e entrega de equipamentos novos.

c) Revisão da portaria 041/06 afim de atender necessidades específicas.

d) Transformar a Sessão de Patrimônio Público em Divisão de Patrimônio Público, e os Setores existentes em Seção, para possibilitar a Sub-divisão desses em Setores afim de atender as necessidades relativas ao controle de gastos, frotas, bens móveis, bens imóveis, cadastro imobiliário e controle e fiscalização dos contratos de prestação de serviços.

II - Setor de Frotas

a) Contratação de servidor do cargo de mecânico para executar pequenos ajustes na frota do município;

b) Criar banco de dados de peças dos veículos da frota municipal, para na sequência providenciar registro de preços;

c) Terceirizar a mão-de-obra;

d) Construção de rampa para troca de óleo e pequenos ajustes no pátio do setor;

e) Aquisição de lubrificantes a granel, para baratear o custo;

f) Aquisição de Equipamento para calibração de pneus.

PM FAZENDA RIO GRANDE
Folha n.º 12
Assinatura

Comissão de Transição de Gestão
Portaria nº 173/2008

Gerência/Área: Gerência Municipal de Administração

1.1.2.7 - Responsável

I – Eronita da Aparecida Rosa Ferreira Soares
II – Telefone para Contato: (41) 3627-8512
III – Endereço Eletrônico: patrimonio@fazendariogrande.pr.gov.br

1.1.2.8 - Anexos

I - Relatório Bens Imóveis (publicado no jornal O Município, edição nº 498/2008).
II – Relatório Parcial Almoxarifado Central (Gerências de Educação e Saúde)
III - Relatório Parcial Patrimônio Público
IV – Relatório Bens Permanente

PM FAZENDA RIO GRANDE
Folha n.º 13
Assinatura

Comissão de Transição de Gestão
Portaria nº 173/2008

Gerência/Área: Gerência Municipal de Administração

1.1.3. Seção de Governo Eletrônico

1.1.3.1 - Quadro de Servidores do Governo Eletrônico

NÚMERO DE FUNCIONÁRIOS POR CARGO	
ANALISTA DE SISTEMAS	1
TÉCNICO EM CONTROLE DE INFORMÁTICA	4
TOTAL DE FUNCIONÁRIOS	**5**

1.1.3.2 - Normativas do Governo Eletrônico

I - Resolução nº 01/2008 – Gerência Municipal de Administração – Seção de Governo Eletrônico.

1.1.3.3 - Instalação e funcionamento

I - O Governo Eletrônico está instalado na Rua Jacarandá, 300, Bairro Nações, na Sede da Prefeitura Municipal;

II – O Horário de expediente é das 08h30 às 12h00 e das 13h00 às 17h30;

III – Possui um técnico exclusivo para suporte e atendimento a usuários no prédio das Gerências de Educação, Saúde e Ação Social.

1.1.3.4 - Trâmites de suporte a usuários

I – Solicitação de atendimento aos técnicos do Governo Eletrônico;

II – Atendimento ao usuário no local de trabalho ou recolhimento do equipamento para conserto no Governo Eletrônico.

1.1.3.5 - Trâmites de recebimento de materiais/equipamentos

I – Recebimento de materiais e equipamentos das diversas gerências no Governo Eletrônico;

II – Conferência e atesto de recebimento por funcionário do Governo Eletrônico / Patrimônio.

III – Entrega dos materiais/equipamentos no setor que pertence com registro em protocolo de recebimento de bens.

1.1.3.6 - Plataforma de hardware

I - Quatro servidores HP Proliant, sendo um de domínio, um de Proxy internet, um de banco de dados e um de arquivos;

II - 1 servidor Pentium 4 backup.

III - A plataforma de sistemas operacionais de servidores é Windows Server 2008 Enterprise.

IV - A plataforma de sistemas operacionais de desktops é Windows XP e Windows Vista.

PM FAZENDA GRANDE
Folha n.º 14
Assinatura

Comissão de Transição de Gestão
Portaria nº 173/2008

Gerência/Área: Gerência Municipal de Administração

1.1.3.7 - Plataforma de software

I – Softwares de gestão pública: Betha Sistemas: Tributos, SAPO, Folha, Patrimônio, Frotas, Protocolo, Estoque, SIM-AM, SIM-AP;

II – Softwares próprios: Controle de arquivo público, Controle de parque de máquinas, Emissão de espelho de ponto, Cadastro de equipamentos para leilão.

III – Softwares governamentais específicos: SIPIA, Cadastro Único, CTPS, SASM.

IV – Softwares de prestação de contas ao TCE: SIM-AM, SIM-AP.

1.1.3.8 - Layout de rede

I – Prédio sede da Prefeitura interligado por fibra ótica com as gerências de obras, saúde, educação e ação social;

II – Controle de acesso à rede com usuários registrados em domínio, com controle de acesso a programas, áreas e internet;

III – Link de conexão com internet de 2 megabytes dedicado;

1.1.3.9 - Rotina de backup e segurança

I – Backup

a) Incremental, de segunda a sábado de todos os sistemas e dados de produção no servidor de arquivos;

b) Total, aos domingos de todos os sistemas e dados de produção no servidor de arquivos;

II – Segurança

a) Usuários da rede interna com autenticação de senhas em servidor de domínio;

b) Infra-estrutura de rede wireless com senha criptografada;

c) Servidores com sistema de firewall e antivírus;

d) Desktops com antivírus.

1.1.3.10 - Necessário Criação/Implantação/Aperfeiçoamento

I – Estudo para licitação de contrato de locação de impressoras e manutenção das existentes;

II – Criação da Divisão de Governo Eletrônico, subordinada a Gerência Administrativa e criação da Seção de Suporte a Hardware / Rede e Seção de Desenvolvimento de Sistemas, devido à expansão da área de informática no Município, tanto em hardware como em software.

III – Contratação de Analista de Sistemas aprovado em concurso público para divisão de tarefas.

IV – Atendimento a usuários somente mediante abertura de chamado técnico com concordância das demais áreas, para maior controle interno.

V – Prioridade na licitação de peças para reposição de equipamentos.

VI – Leilão conforme relação de peças / equipamentos;

VII – Reestruturação lógica na Gerência de Obras;

VIII - Interligação da rede do prédio da Prefeitura com os Recursos Humanos e possível aumento do link de conexão de internet.

PM FAZENDA RIO GRANDE
Folha n.º 15
Assinatura

Comissão de Transição de Gestão
Portaria nº 173/2008

Gerência/Área: Gerência Municipal de Administração

1.1.3.11 - Responsável

I – Fábio Derosso Teixeira – Cargo: Analista de Sistemas
II – Telefone para Contato: (41) 3627-8558
III – Endereço Eletrônico para Contato:
governoeletronico@fazendariogrande.pr.gov.br

PM FAZENDA RIO GRANDE
Folha n.º 16
Assinatura

Comissão de Transição de Gestão
Portaria nº 173/2008

Gerência/Área: Gerência Municipal de Administração

1.1.5. Seção de Atos Oficiais

1.1.5.1 - Ato de Criação

I - Lei N° 004/2001 (Ato de Constituição)
II - Lei Nº 084/2002 (Alteração)
III - Lei N° 427/2006 (Alteração)
IV - Lei N° 456/2007 (Alteração)
V - Endereço Eletrônico para Consulta a Legislação: www.leismunicipais.com.br

1.1.5.2 - Funcionamento e Circulação

I - O jornal, Órgão Oficial do Município, denominado "O Município", destina-se a publicações oficiais do Município, dos atos de Gestão do Poder Executivo, Legislativo e Judiciário, além de informações institucionais.

II - Fechamento do jornal todas as segundas e quintas-feiras.

III - Circulação todas as terças e sextas-feiras, sendo esses feriados, o primeiro dia útil subseqüente.

III - Em face de interesse público e caráter emergencial justificado, há produção de edição extra.

IV - A responsabilidade de editoração, produção, impressão e divulgação é atribuição da Gerência Municipal de Administração.

1.1.5.3 - Empresa responsável pela editoração

I - Contrato N° 103/2005 ID 719 – Correprom Promoções de Eventos Ltda.
II - Vigência do Contrato: 15/05/2008 pelo período de 12(doze) meses.

1.1.5.4 - Jornais de divulgação

I - Órgão Oficial do Município - "O Município"
II - Fazenda Notícias Ltda

1.1.5.5 - Arquivo

I - São arquivados cinco exemplares de cada edição, desde o ano de 2001. Ao final de cada ano são encadernados no mínimo três exemplares de cada edição, para arquivo da Procuradoria Jurídica do Município, Gerência de Administração e Câmara Municipal.

1.1.5.6 - Responsável

I - Michel Cleiton Anderson Daversa – Cargo: Assistente Administrativo
II – Telefone para Contato: (41) 3627-8581
III – Endereço Eletrônico para Contato: administracao@fazendariogrande.pr.gov.br

1.1.5.7 - Necessária Implantação

I – Disponibilização do jornal oficial do município no site: www.fazendariogrande.pr.gov.br - Projeto de Lei nº 78, de 06/11/08 à Câmara Municipal.

PM FAZENDA GRANDE
Folha n.º
Assinatura

Gerência/Área: Gerência Municipal de Administração

1.1.6. Seção de Protocolo Geral

1.1.6.1 - Instalação e funcionamento

I - O protocolo geral esta instalado na Rua Jacarandá, 300, Bairro Nações, na Sede da Prefeitura Municipal;

II – O Horário de atendimento é das 08h30 às 12h00 e das 13h00 às 17h30;

1.1.6.2 - Quadro de pessoal

I – Conta atualmente com 01 (um) servidor do quadro de provimento efetivo, sendo este do cargo de assistente administrativo;

1.1.6.3 - Trâmites da documentação

I – Recebimentos dos documentos no Protocolo Geral;

II – No ato de recebimento dos documentos descritos na forma de ofício ou requerimento, são conferidos seu conteúdo e anexos, devendo os mesmos estar devidamente preenchidos e assinados para que se dê andamento.

III – Os processos são montados, organizados (por ordem numérica e por gerência) e cadastrados no sistema gerenciador, para posterior encaminhamento às gerências competentes.

IV – Os encaminhamentos são realizados através de guias de remessa onde se especificam os números de protocolo e a gerência a ser encaminhada.

1.1.6.4 - Registros existentes

I – Todos os protocolos referentes ao ano de 2008 encontram-se registrados no sistema gerenciador – Betha Protocolo;

II – Falta cadastrar no sistema gerenciador os protocolos referentes há anos anteriores; os mesmos encontram-se registrados em planilhas Excel.

1.1.6.5 - Arquivo

I – As petições feitas através do protocolo geral depois de solucionadas/executadas, retornam para encerramento no sistema gerenciador.

II – Os processos são acomodados em caixa arquivo por sequência de protocolo e classificados de duas formas:

a) arquivo da arrecadação: todos os protocolos referentes à Divisão de Arrecadação (isenção de impostos, parcelamentos, avaliações de ITBI, etc.);

b) arquivo geral: protocolos com as mais diversas solicitações (pedido de melhorias, ofícios, abaixo assinados, etc.);

III – Os processos após baixa no sistema gerenciador, são encaminhados para o Arquivo Geral;

1.1.6.6 - Consulta a Processos Arquivados

I – A consulta aos processos arquivados de posse do protocolo geral é permitida a qualquer pessoa;

PM FAZENDA RIO GRANDE
Folha n.º 18
Assinatura

II – O desarquivamento para consulta, quando solicitada por órgão público, faz-se mediante estorno de encerramento no sistema, e guia de remessa;

III – Se o desarquivamento for solicitado por particular será admitida apenas à vista dos documentos no local.

IV – É autorizado fotocópia do documento, se este for o interessado.

1.1.6.7 - Providências Necessárias/Implantação

I – Centralização do protocolo geral, onde todos os processos que tramitam passem antes por um único ponto, para que não haja perda ou extravio dos mesmos.

II – Registro esquemático dos processos, com prazo para encaminhamento às gerências, para arquivamento, bem como sua transferência para o Arquivo Público.

1.1.6.8 - Responsável

I – Katheryne da Cruz Szymanski – Cargo: Assistente Administrativo

II – Telefone para contato: (41) 3627-8511

PM FAZENDA RIO GRANDE
Folha n.º 19
Assinatura

Comissão de Transição de Gestão
Portaria nº 173/2008

Gerência/Área: Gerência Municipal de Administração

1.1.7. Seção de Arquivo Público

1.1.7.1 - Ato de Criação

I - Lei N° 582/2008 (Ato de Constituição)
II – Endereço Eletrônico para Consulta a Legislação: www.leismunicipais.com.br

1.1.7.2 - Início das Atividades/Instalação e Funcionamento

I - As atividades tiveram início em 18 de setembro de 2008.
II - O arquivo público está instalado na Avenida Venezuela, 247, Bairro Nações.
III – O horário de atendimento é das 08h00 às 12h00 e das 13h00 às 17h00.

1.1.7.3 - Quadro de Pessoal

I – O arquivo Público conta atualmente com dois servidores do quadro de provimento efetivo, sendo 01 bibliotecária e 01 assistente administrativo.

1.1.7.4 - Tramite da documentação

I - A transferência de documentos do arquivo corrente ou setorial para o arquivo Público deverão seguir aos prazos de arquivamento prescritos na Tabela de Temporalidade de Documentos, bem como elaborar a relação de transferência ou recolhimento, instrumento inicial para pesquisa e recuperação da informação.

II - Recebimento dos documentos no Arquivo Público

III - No ato do recebimento é conferida a quantidade de caixas de documentos, sendo que o seu conteúdo é de responsabilidade do setor que a entregou. Os acervos arquivísticos ao serem transferidos e/ou recolhidos deverão estar avaliados, organizados, higienizados, acondicionados e acompanhados de instrumento descritivo que permita a sua identificação e controle.

IV - Os documentos encaminhados para arquivo são organizados (por data e tipo de documentos) e cadastrados no sistema gerenciador.

V - As caixas recebem identificação com etiquetas constando local de origem, tipo de documentos e datas.

VI - Guarda das caixas no acervo.

1.1.7.5 - Registros Existente-Faltantes

I - Foram organizados e registrados no sistema gerenciador 2834 documentos constantes em 227 caixas, entre estes estão todas as licitações finalizadas de 2001 a 2008, e todo o arquivo de movimento diário de 2001 à 2007;

II - Falta organizar e cadastrar aproximadamente 4000 caixas documentais, dentre as quais o arquivamento, caracterizado assim por se tratar de documentos de gestões anteriores a 2001.

1.1.7.6 - Arquivo

I - Os assuntos/tipos documentais produzidos pelo atividade-meio dos órgãos já consagrados pelo uso e identificados na legislação que regula as atividades do setor, são

PM FAZENDA RIO GRANDE
Folha n.º 20
Assinatura

classificados em valores:

a) valor primário: refere-se ao valor do documento para atender aos fins pelo qual foi produzido, sejam esses fins de caráter administrativo, legal ou fiscal. Os documentos apenas com valor primário podem ser eliminados após o cumprimento do prazo de

arquivamento estabelecido na Tabela de Temporalidade.

b) valor secundário refere-se ao valor do documento para atender outros fins que não são, necessariamente, aqueles pelos quais foi criado. Os documentos com valor secundário apresentam interesse cultural, científico, tecnológico ou histórico. Devem ser preservados em caráter permanente, mesmo já tendo cumprido suas finalidades primeiras.

II - A eliminação de documentos é definida após a análise da Comissão Setorial de Avaliação, que julga os valores primário e secundário dos documentos seguindo os critérios indicados para os prazos de arquivamento. Segundo a Resolução Federal nº 7, de 20/05/1997, definida pelo CONARQ – Conselho Nacional de Arquivos, o registro dos documentos a serem eliminados deverá ser efetuado por meio dos seguintes instrumentos, que são de guarda permanente:

a) Listagem de Eliminação de Documentos: registra informações pertinentes aos documentos a serem eliminados.

b) Edital de Ciência de Eliminação de Documentos: torna público, em periódicos oficiais, o ato de eliminação dos acervos arquivísticos.

c) Termo de Eliminação de Documentos: registra as informações relativas ao ato de eliminação.

III - A consulta aos documentos arquivados deverá será permitida a qualquer do povo.

IV - O desarquivamento, para consulta e empréstimo deverá ocorrer mediante pedido fundamentado protocolado na Secretária do Arquivo Público Municipal, em modelo de requerimento a ser formulado pela Gerência de Administração, e publicado em Portaria, obedecendo à data de devolução ao Arquivo Pública estipulada no próprio requerimento.

V - Quando o solicitante for órgão público municipal da administração direta, será admitida a remessa externa do documento, obedecidos o contido no item anterior.

VI - Quando o solicitante for particular será admitida apenas à consulta, nas dependências do Arquivo Público, autorizada à fotocópia do documento, mediante pagamento. (Lei nº 582/2008 de 23/05/08)

1.1.7.7 - Providências Necessárias/Criação e Implantação

I - Tabela de Temporalidade: Registro esquemático do ciclo de vida dos documentos, determinando os prazos de guarda no arquivo corrente ou setorial, sua transferência para o arquivo intermediário ou geral, a eliminação ou recolhimento para a Divisão de Documentação Permanente do Arquivo Público.

a) A Tabela é um instrumento da gestão documental e passível de alterações na medida em que a produção de documentos se altera, devido a mudanças sociais, administrativas e jurídicas. No entanto, alterações de qualquer natureza devem partir do órgão regulador da política de arquivos.

b) A elaboração da tabela de temporalidade deverá envolver a autoridade administrativa, o arquivista ou o responsável pela guarda de documentos, os profissionais das áreas jurídicas e financeiras, além de profissionais ligados ao campo de

conhecimento de que tratam os documentos objeto da avaliação e quaisquer outros que se façam necessários.

II - Comissão Setorial de Avaliação: De acordo com a Resolução Estadual nº3. 107, de 25/09/95, cabe aos órgãos públicos criar Comissões Setoriais de Avaliação de Documentos, a fim de promover e acompanhar o processo de avaliação bem como

normalizar a produção, trâmite e arquivamento nos arquivos setoriais e gerais.

a) Os documentos deverão ser avaliados, preliminarmente, pelos respectivos responsáveis de cada Unidade Administrativa, respeitando a Tabela de Temporalidade de Documentos.

b) A Avaliação Documental é realizada em cada órgão pela Comissão Setorial de Avaliação considerando-se na avaliação os valores primário e secundário dos documentos.

1.1.7.8 - Responsável

I - Idelma Aparecida Correa – Cargo: Bibliotecária
II – Telefone para Contato: (41) 3627-2525
III – Endereço Eletrônico para Contato: arquivopublico@fazendariogrande.pr.gov.br

PM FAZENDA RIO GRANDE
Folha n.º 22
Assinatura

Comissão de Transição de Gestão
Portaria nº 173/2008

Gerência/Área: Gerência Municipal de Administração

1.2. DIVISÃO DE ATENDIMENTO AO PÚBLICO

1.2.1 - Ato de Criação

I - Decreto 1892/2007, de 11 de outubro de 2007.
II– Endereço Eletrônico para Consulta a Legislação: www.leismunicipais.com.br

1.2.2 - Objetivo e Finalidade

I - A Central de Atendimento ao Cidadão tem por principal objetivo, viabilizar a toda a população de Fazenda Rio Grande e de outras cidades serviço de recepção, atendimento informativo sobre os serviços oferecidos no município e realização de alguns procedimentos da Gerência Municipal de Arrecadação.

II - A Central de Atendimento ao Cidadão, que funciona vinculada à Gerência Municipal de Administração tem como finalidade, efetuar a triagem dos assuntos apresentados pelos visitantes e encaminhá-los para as gerências competentes, devidamente informados e esclarecidos dos procedimentos.

1.2.3 - Funcionamento

I - O atendimento é oferecido ao cidadão, no periodo das 07h00 às 19h00, de segunda a sexta-feira, ininterruptamente, com exceção de finais de semanas e feriados, na sede da Prefeitura Municipal.

1.2.4 - Quadro de Funcionários

I - A Central de Atendimento conta atualmente com três servidores do quadro de provimento efetivo, sendo 02 assistentes administrativos e 01 fiscal de tributos.

1.2.5 - Encaminhamentos Internos

I - Nos encaminhamentos internos efetuados no horário comercial das 08h30 às 12h00 e das 13h00 às 17h30 horas, os cidadãos poderão ser informados sobre o período e procedimentos de cada gerência, funcionário responsável e telefone.

II - No período que antecede e excede o horário comercial o cidadão também poderá receber o atendimento de solicitações especificas da Gerência Municipal de Arrecadação, que são: emissão de relatório para verificar dívida em nome do contribuinte, ou em nome de empresa, associação, igreja, sindicato, ou em nome da imobiliária, podendo caracterizar-se como divida de IPTU do ano atual ou de anteriores, emissão de boleto bancário para pagamento em segunda via a vista ou atualização de parcela de segunda via de imposto, ISSQN, taxa de manutenção do cemitério, acordo para pagamento de impostos em dívida ativa sendo a vista ou parcelado, informação e encaminhamento para o Fórum se necessário, taxa para autônomo, taxa do canil, taxa de sepultamento, taxa para exumação, taxa para construção de túmulos, taxa para uso da capela, emissão de certidão positiva ou negativa de débitos, certidão de valor venal, cadastro de contribuinte ao sistema, atualização de endereço, realização de protocolos simples, atendimento informativo pelo telefone.

PM FAZENDA RIO G
23
Folha nº
Assinatura

Comissão de Transição de Gestão
Portaria nº 173/2008

Gerência/Área: Gerência Municipal de Administração

1.2.6 - Encaminhamentos Externos

I - Os encaminhamentos externos são feitos no período das 07h00min às 19h00min horas sem interrupção, os cidadãos poderão ser informados sobre o período e procedimento que cada gerência realiza, funcionário responsável e telefone da gerência ou responsável pelo mesmo, endereço, ponto de referência para chegar ao local, indicação de documentos pré requisitados para apresentar no local desejado, etc.

1.2.7 - Responsável

I – Wanderley Antonio Martins – Cargo: Fiscal de Tributos
II – Telefone para Contato: (41) 3627-8514
III – Endereço Eletrônico para Contato: falecom@fazendariogrande.pr.gov.br

PM FAZENDA RIO GRANDE
Folha n.º 24
Assinatura

Comissão de Transição de Gestão
Portaria nº 173/2008

Gerência/Área: Gerência Municipal de Administração

1.3. DIVISÃO DE RECURSOS HUMANOS

1.3.1 - Localização e funcionamento

I - Instalada na Rua Inglaterra, 376, Bairro Nações.
II – O horário de atendimento é das 08h30 às 12h00 e das 13h00 às 17h30.

1.3.2 - Atendimentos Prestados

I - Atendimento a servidores do município, gerências, chefias e terceiros.
II - Lançamento das folhas de freqüências das gerências em sistema.
III - Atendimentos realizados pelo Médico Perito.
IV - Controle de Concursos Públicos
V - Elaboração da folha de pagamento (prefeitura)
VI - Elaboração da folha de pagamento (afastados FAZPREV)
VII - Informações de RAIS
VIII - Informações de DIRF
IX - Informações de CAGED
X - Repasse de PASEP

1.3.3 - Estrutura

I - Criação da Estrutura através do Decreto nº1763/2007, alterado pelo Decreto nº2092/2008.

Divisão de Recursos Humanos
Responsável: Talita Fernandes Vieira – Decreto nº2214/2008
Seção de Folha de Pagamento
Setor de Controle Geral de Ponto
Seção de Controle de Atos de Pessoal – SIM-AP/TCE
Setor de Controle de Registro de Pessoal
Seção de Apoio ao FAZPREV
Divisão de Perícias Médicas

1.3.4 - Quadro de funcionários e Funções Desempenhadas

I - Talita Fernandes Vieira, Técnico em Controle Administrativo – Recursos Humanos: Divisão de Recursos Humanos e Folha de Pagamento, lançamento de dados no sistema, emissão de relatórios e guias de recolhimento, controle e importação de arquivos de consignáveis, envio dos arquivos de pagamento dos salários ao banco pagador, emissão de relatório ao FAZPREV, referente à folha de pagamento dos afastados.

II - Rozinete Maria Sarote, Técnico em Controle Administrativo – Recursos Humanos: Folha de Pagamento, lançamento de dados no sistema, exonerações, registro de funcionários no sistema, emissão de relatórios e guias de recolhimento – FAZPREV e INSS, informações estatísticas bimestrais do SIM-AM.

III - Evely Rodrigues da Cruz, Técnico em Controle Administrativo – Recursos Humanos: Atendimento à Gerência Municipal de Saúde, lançamento de dados no sistema e Estagiários.

PM FAZENDA RIO GRANDE
Folha nº 025
Assinatura

IV - Mary Cristina Wozhiak, Técnico em Controle Administrativo – Recursos Humanos: Atendimento à Gerência Municipal de Educação, lançamento de dados no sistema e emissão de certidões, emissão de holerites.

V - Adalila Assis de Oliveira, Técnico em Controle Administrativo – Recursos Humanos: Controle e convocações de Concurso Público envio e acompanhamento dos Editais de Concurso junto ao TCE, SIM-AP/TCE e Processos FAZPREV.

VI - Carin C. de Ramos Dias, Técnico em Controle Administrativo – Recursos Humanos: Em treinamento: Atendimento às Gerências, lançamento de dados e registro de funcionários no sistema, emissão de certidões.

VII - Aliny Silva dos Santos, Técnico em Controle Administrativo – Recursos Humanos: Em treinamento: Atendimento às Gerências, lançamento de dados e registro de funcionários no sistema, Planilhas PCA.

VIII - Simone Ap. Camargo Petry, Técnico em Controle Administrativo – Recursos Humanos: Licença Mandato Eletivo – Diretora do Instituto de Previdência Municipal de Fazenda Rio Grande.

IX - Luiz Rafael Lopes, Assistente Administrativo: Atendimento às Gerências Municipais (exceto G. M. Educação e G. M. Saúde), Emissão de Portarias da Gerência Municipal de Administração, controle das estruturas do Município.

X - Cássia de Fátima Pereira, Assistente Administrativo: Atendimento aos funcionários, atendimento a terceiros, agendamento de perícias e separação e controle dos envelopes dos funcionários, emissão de margem consignável e declarações simples, controle de entrada e saída de processos, controle de protocolos.

XI - Josiane Ferreira dos Santos, Assistente Administrativo: Atendimento aos funcionários, atendimento a terceiros, agendamento de perícias, arquivo, controle de entrada e saída de processos, controle de protocolos.

XII - Antonio Sebastião Urias Cabreira, Médico do Trabalho: (Relatório próprio de Medicina do Trabalho).

XIII - Juarez Fernando Gaziri, Médico do Trabalho: Afastado por Auxilio Doença.

XIV - Vera Lucia Nicollayow Luz, Auxiliar de Serviços Gerais: Presta serviço de limpeza e copa no prédio desta Divisão e na Comissão Disciplinar das 07h00 as 16h00, exceto quarta-feira e sexta-feira, no periodo da tarde, onde trabalha no prédio do Conselho Tutelar.

1.3.5 - Sistemas Utilizados

I - Betha Sistemas Folha
II - Betha Sistemas RH
III - SISPAG – Itaú (livre)
IV - BBrasil Transmition (livre)
V - SEFIP (livre)
VI - SIM-AP (livre)

1.3.6 - Arquivo

I - Todo o arquivo desta Divisão está alocado no próprio prédio, em sala separada. Há arquivos de aço para pastas suspensas e caixas de arquivo morto, estes dispostos em prateleiras e sobre os arquivos de aço. As gavetas e caixas estão identificadas, porém não há catálogo do material.

001052
PM FAZENDA RIO GRANDE
Folha n.º
Assinatura

I - Criar Manual Externo, destinado a informar e esclarecer os funcionários acerca do funcionamento da Divisão, direitos e deveres e dúvidas freqüentes.

II - Criar Manual Interno, destinado a auxiliar os funcionários da Divisão quanto à procedimentos, às Leis e ao uso dos Sistemas.

III - Aperfeiçoamento dos funcionários da Divisão, através de cursos específicos.

IV - Implantação de método/sistema de registro e controle dos arquivos.

8 - Processos em andamento solicitados pelo RH

I - Ofício nº187/2008 de 10/07/2008: Sobre Contagem do período aquisitivo de férias e pagamento do respectivo adicional.

II - Ofício nº193/2008 de 24/07/2008 – à G. M. Administração: Sobre Estrutura Administrativa Municipal:

III - Ofício nº197/2008 de 29/07/2008: Sobre remuneração dos servidores de cargo efetivo afastados para o exercício de cargo em comissão, especialmente sobre o pagamento de anuênio.

IV - Processo nº10827/08 – à Unidade de Controle Interno: Sobre Ofício nº247/2008 de 02/09/2008, procedimento correto à nomeação e posse dos candidatos de concurso público.

V - Processo nº11065/08 – à Unidade de Controle Interno: Sobre Ofício nº260/2008 de 09/09/2008, contagem do efetivo exercício para fins de licença-prêmio.

VI - Processo nº11619/08 – à G. M. Procuradoria Jurídica: Sobre Ofício nº293/2008 de 24/09/2008, lista atualizada com dados relativos aos processos do Município de Fazenda Rio Grande relativos a admissão de pessoal.

VII - Processo nº11055/08 – de 09/09/2008 - à G. M. Procuradoria Jurídica: Sobre isenção de Imposto de Renda.

9 – Anexos

I – Editais de Concursos Vigentes – Número de Aprovados e Convocados

II – Editais de Convocação

III – Lista de Espera Nominal dos Concursos Vigentes

I - Editais de Concursos Vigentes - Número de Aprovados e Convocados

Edital de Concurso Público Nº/Data		Cargos	Nº Aprovados	Total Convocados	Candidatos que Assumiram	(data última convocação)	Banco de Candidatos / Lista de Espera	Data e Nº Ato de Homologação	Data de Validade	Nº Ato Prorrogação	Data de Validade
2008	Edital nº 001/2008	Professor "N2"	319	47	37	02/10/08	Sim	Port. 066/2008 de 08/05/2008	Até 08/05/2010		
2008	Edital nº 001/2008	Assistente Administrativo (Direta)	121	30	17	03/11/2008	Sim	Port. 066/2008 de 08/05/2008	Até 08/05/2010		
2008	Edital nº 001/2008	Documentador Escolar	36	3	3	29/07/2008	Sim	Port. 066/2008 de 08/05/2008	Até 08/05/2010		
2008	Edital nº 001/2008	Cozinheiro	38	4	3	13/10/2008	Sim	Port. 066/2008 de 08/05/2008	Até 08/05/2010		
2008	Edital nº 001/2008	Auxiliar de Consultório Dentário	5	4	3	30/06/2008	Sim	Port. 066/2008 de 08/05/2008	Até 08/05/2010		
2008	Edital nº 001/2008	Operador de Trator Agrícola	3	3	3	07/08/2008	Não	Port. 066/2008 de 08/05/2008	Até 08/05/2010		
2008	Edital nº 001/2008	Motorista	42				Sim	Port. 066/2008 de 08/05/2008	Até 08/05/2010		
2008	Edital nº 001/2008	Assistente Administrativo (FAZPREV)	10	6	1	07/08/2008	Sim	Port. 066/2008 de 08/05/2008	Até 08/05/2010		

Edital de Concurso Público Nº/Data		Cargos	Nº Aprovados	Total Convocados	Candidatos que Assumiram	(data última convocação)	Banco de Candidatos / Lista de Espera	Data e Nº Ato de Homologação	Data de Validade	Nº Ato Prorrogação	Data de Validade
2008	Edital nº 029/2008	Auxiliar de Serviços Gerais	154	20	10	20/11/2008	Sim	Port. 124/2008 de 01/07/2008	Até 01/07/2008		
2008	Edital nº 029/2008	Telefonista	83	2	2	18/08/08	Sim	Port. 124/2008 de 01/07/2008	Até 01/07/2008		

PM FAZENDA RIO GRANDE
Folha n.º 27
Assinatura

Edital de Concurso Público Nº/Data		Cargos	Nº Aprovados	Total Convocados	Candidatos que Assumiram	(data última convocação)	Banco de Candidatos / Lista de Espera	Data e Nº Ato de Homologação	Data de Validade	Nº Ato Prorrogação	Data de Validade
2007	Edital nº 021/2007	Médico da Família	22	22	7	17/07/2008	Não	Port. 103/2007 de 07/08/2007	Até 07/08/2009		
2007	Edital nº 021/2007	Enfermeiro	227	12	9	18/09/2008	Sim	Port. 103/2007 de 07/08/2007	Até 07/08/2009		
2007	Edital nº 021/2007	Técnico em Enfermagem	47	47	24	20/11/2008	Sim	Port. 103/2007 de 07/08/2007	Até 07/08/2009		
2007	Edital nº 021/2007	Professor de EducaçãoArtística	6	6	2	28/02/2008	Não	Port. 103/2007 de 07/08/2007	Até 07/08/2009		
2007	Edital nº 021/2007	Professor de Educação Física	7	3	3	18/12/2007	Sim	Port. 103/2007 de 07/08/2007	Até 07/08/2009		

Edital de Concurso Público Nº/Data		Cargos	Nº Aprovados	Total Convocados	Candidatos que Assumiram	(data última convocação)	Banco de Candidatos / Lista de Espera	Data e Nº Ato de Homologação	Data de Validade	Nº Ato Prorrogação	Data de Validade
2007	Edital nº 003/2007	Dentista	3	3	2	06/10/2008	Sim	Port. 024/2007 de 08/03/2007	Até 08/03/2009		
2007	Edital nº 003/2007	Farmacêutico-Bioquimico	5	5	4	26/03/2008	Não	Port. 024/2007 de 08/03/2007	Até 08/03/2009		
2007	Edital nº 003/2007	Contador	2	2	2	18/04/2007	Não	Port. 024/2007 de 08/03/2007	Até 08/03/2009		
2007	Edital nº 003/2007	Advogado	10	10	4	24/10/2008	Sim	Port. 024/2007 de 08/03/2007	Até 08/03/2009		

Edital de Concurso Público Nº/Data		Cargos	Nº Aprovados	Total Convocados	Candidatos que Assumiram	(data última convocação)	Banco de Candidatos / Lista de Espera	Data e Nº Ato de Homologação	Data de Validade	Nº Ato Prorrogação	Data de Validade
2006	Edital nº 044/2006	Técnico Contr. Adm - Patrimônio	6	6	6	01/03/2007	Não				
2006	Edital nº 044/2006	Técnico Contr. Adm – Cad. Imobiliario	3	3	3	05/02/2007	Não				
2006	Edital nº 044/2006	Técnico Contr. Contabil – C. Economico	3	3	3	08/03/2008	Não				

PM FAZENDA RIO GRANDE
Folha n.º 30
Assinatura

Edital de Concurso Público Nº/Data		Cargos	Nº Aprovados	Total Convocados	Candidatos que Assumiram	(data última convocação)	Banco de Candidatos / Lista de Espera	Data e Nº Ato de Homologação	Data de Validade	Nº Ato Prorrogação	Data de Validade
2008	Edital nº 008/2008	Administrador	26				Sim	Port. 114/2008 de 23/06/2008	Até 23/06/2010		
2008	Edital nº 008/2008	Analista de Sistemas	3	1	1	07/08/2008	Sim	Port. 114/2008 de 23/06/2008	Até 23/06/2010		
2008	Edital nº 008/2008	Arquiteto e Urbanista	24	3	3	20/10/2008	Sim	Port. 114/2008 de 23/06/2008	Até 23/06/2010		
2008	Edital nº 008/2008	Assistente Social	8	6	2	06/10/08	Sim	Port. 114/2008 de 23/06/2008	Até 23/06/2010		
2008	Edital nº 008/2008	Bibliotecário	1	1	1	07/07/2008	Não	Port. 114/2008 de 23/06/2008	Até 23/06/2010		
2008	Edital nº 008/2008	Economista	6				Sim	Port. 114/2008 de 23/06/2008	Até 23/06/2010		
2008	Edital nº 008/2008	Engenheiro Agrônomo	3	1	1	29/08/08	Sim	Port. 114/2008 de 23/06/2008	Até 23/06/2010		
2008	Edital nº 008/2008	Engenheiro Civil	10	3	3	07/08/2008	Sim	Port. 114/2008 de 23/06/2008	Até 23/06/2010		
2008	Edital nº 008/2008	Engenheiro Florestal	10				Sim	Port. 114/2008 de 23/06/2008	Até 23/06/2010		
2008	Edital nº 008/2008	Farmacêutico e Bioquímico	7				Sim	Port. 114/2008 de 23/06/2008	Até 23/06/2010		
2008	Edital nº 008/2008	Fonoaudiólogo	9				Sim	Port. 114/2008 de 23/06/2008	Até 23/06/2010		
2008	Edital nº 008/2008	Nutricionista	12	2	2	25/08/08	Sim	Port. 114/2008 de 23/06/2008	Até 23/06/2010		
2008	Edital nº 008/2008	Psicológo	24				Sim	Port. 114/2008 de 23/06/2008	Até 23/06/2010		
2008	Edital nº 008/2008	TC Adm. - Técnico de Rec Humanos	14	6	6	24/10/2008	Sim	Port. 114/2008 de 23/06/2008	Até 23/06/2010		
2008	Edital nº 008/2008	TC Contábil – Técnico Tributos	2				Sim	Port. 114/2008 de 23/06/2008	Até 23/06/2010		
2008	Edital nº 008/2008	TC Contábil – Téc. Cont. Financeiro	4	1		07/07/2008	Sim	Port. 114/2008 de 23/06/2008	Até 23/06/2010		
2008	Edital nº 008/2008	TC Contábil – Téc. Prestação de Contas	1	1	1	07/07/2008	Não	Port. 114/2008 de 23/06/2008	Até 23/06/2010		
2008	Edital nº 008/2008	TC Contábil – Téc. Dívida Ativa	1	1	1		Não	Port. 114/2008 de 23/06/2008	Até 23/06/2010		
2008	Edital nº 008/2008	Técnico de Controle de Informática	5	3	2	07/08/2008	Sim	Port. 114/2008 de 23/06/2008	Até 23/06/2010		
2008	Edital nº 008/2008	Técnico de Obras, Orçamentos e Projetos	2				Sim	Port. 114/2008 de 23/06/2008	Até 23/06/2010		
2008	Edital nº 008/2008	Técnico em Radiologia	16				Sim	Port. 114/2008 de 23/06/2008	Até 23/06/2010		
2008	Edital nº 008/2008	Agente de Trânsito	37	18	7	20/10/2008	Sim	Port. 114/2008 de 23/06/2008	Até 23/06/2010		
2008	Edital nº 008/2008	Arquivista Musical	8	1		22/08/2008	Sim	Port. 114/2008 de 23/06/2008	Até 23/06/2010		
2008	Edital nº 008/2008	Professor de Música	2	2	2	22/08/2008	Sim	Port. 114/2008 de 23/06/2008	Até 23/06/2010		
2008	Edital nº 008/2008	Maestro	2				Sim	Port. 114/2008 de 23/06/2008	Até 23/06/2010		

PM FAZENDA RIO GRANDE
Folha nº
Assinatura

Edital de Concurso Público Nº/Data		Cargos	Nº Aprovados	Total Convocados	Candidatos que Assumiram	(data última convocação)	Banco de Candidatos / Lista de Espera	Data e Nº Ato de Homologação	Data de Validade	Nº Ato Prorrogação	Data de Validade
2006	Edital nº 016/2006	Técnico em Controle Ambiental	5	2	2	12/07/2006	Sim	Edital 031/2006 de 08/06/2006	Até 08/06/2008	Port. 103/08 de 04/06/08	08/06/10
2006	Edital nº 016/2006	Técnico Contr. Contábil - Cotrole Interno	1	1	1	19/01/2007	Não	Edital 031/2006 de 08/06/2006	Até 08/06/2008	Port. 103/08 de 04/06/08	08/06/10
2006	Edital nº 016/2006	Técnico Contr. Adm. - Compras e Licitações	10	9	6	26/06/2008	Sim (final de lista)	Edital 031/2006 de 08/06/2006	Até 08/06/2008	Port. 103/08 de 04/06/08	08/06/10
2006	Edital nº 016/2006	Técnico em Controle Vigilância Sanitária	1	1	1	18/07/2006	Não	Edital 031/2006 de 08/06/2006	Até 08/06/2008	Port. 103/08 de 04/06/08	08/06/10

II - Editais de Convocação

Edital nº	Data	Edital do Concurso	Processos Administrativo	Cargos Convocados	Vagas	Data Reunião	Jornal/Publicação	Previsão Lotação
001/2008	08/01/08	Edital 020/2005	8908/07, 8969/07, 10689/07	Auxiliar de Serviços Gerais	4	18/1/2008 às 10:00	Ed. 444 de 08 a 10 janeiro de 2008	GM Educação, GM Saúde
002/2008	08/01/08	Edital 021/2007	10913/07	Enfermeiro	1	18/12/2007 às 09:00	Ed. 444 de 08 a 10 janeiro de 2008	GM Saúde
003/2008	17/01/08	Edital 021/2007	10689/07, 633/08	Técnico em Enfermagem	4	28/1/2008 às 10:00	Ed. 446 de 15 a 17 janeiro de 2008	GM Saúde
004/2008	17/01/08	Edital 021/2007	6304/08	Médico da Família	1	25/1/2008 às 10:00	Ed. 446 de 15 a 17 janeiro de 2008	GM Saúde
005/2008	17/01/08	Edital 021/2007	634/08	Enfermeiro	1	25/1/2008 às 10:00	Ed. 446 de 15 a 17 janeiro de 2008	GM Saúde
006/2008	21/01/08	Edital 021/2007	9673/07	Professor de Educ Artística	2	31/1/2008 às 14:00	Ed. 447 de 18 a 21 janeiro de 2008	GM Educação
007/2008	21/01/08	Edital 016/2006	635/08	Telefonista	1	31/1/2008 às 15:00	Ed. 447 de 18 a 21 janeiro de 2008	GM Saúde
008/2008	21/01/08	Edital 021/2007		Errata - Edital 005/08	-		Ed. 447 de 18 a 21 janeiro de 2008	
009/2008	31/01/08	Edital 021/2007		Errata - Edital 002/08	-		Ed.451 de 29 a 31 janeiro de 2008	
010/2008	07/02/08	Edital 021/2007	633/08, 866/08	Técnico em Enfermagem	2	18/1/2008 às 14:00	Ed.453 de 05 a 07 de fevereiro 2008	GM Saúde
011/2008	18/02/2008	Edital 020/2005	8908/08, 9503/07, 1128/08	Auxiliar de Serviços Gerais	25	29/2/2008 às 10:00	Ed.456 de 15 a 18 de fevereiro 2008	GM Educação, GMASRT, GM Administração.

PM FAZENDA RIO GRANDE
Folha nº
Assinatura

Edital nº	Data	Edital do Concurso	Processos Administrativo	Cargos Convocados	Vagas	Data Reunião	Jornal/Publicação	Previsão Lotação
012/2008	18/02/2008	Edital 016/2006	635/08	Telefonista	1	29/02/08 às 15:00	Ed.456 de 15 a 18 de fevereiro 2008	GM Saúde
013/2008	18/02/2008	Edital 021/2007	634/08	Enfermeiro	1	29/02/08 às 14:00	Ed.456 de 15 a 18 de fevereiro 2008	GM Saúde
014/2008	28/02/2008	Edital 021/2007	9673/08	Professor de Educ Artística	2	10/3/08 às 14:00	Ed.459 de 26 a 28 de fevereiro 2008	GM Educação
015/2008	06/03/2008	Edital 021/2007	6304/08	Médico da Família	1	17/03/08 às 14:00	Ed.461 de 04 a 06 de março de 2008	GM Saúde
016/2008	06/03/2008	Edital 021/2007	633/08, 866/08	Técnico em Enfermagem	2	17/03/08 às 14:00	Ed.461 de 04 a 06 de março de 2008	GM Saúde
017/2008	10/03/2008	Edital 016/2006	635/08	Telefonista	1	20/3/2008 às 10:00	Ed.462 de 07 a 10 de março de 2008	GM Saúde
018/2008	10/03/2008	Edital 020/2005	8908/07, 9503/07, 1128/08	Auxiliar de Serviços Gerais	16	24/3/2008 às 14:00	Ed.462 de 07 a 10 de março de 2008	GM Educação, GMASRT,GM Administração
019/2008	13/03/2008	Edital 020/2005		Errata - Edital 018/08			Ed.465 de 18 a 20 de março de 2008	
020/2008	20/03/2008	Edital 003/2007	2645/08	Dentista	1	31/03/08 às 10:00	Ed.465 de 18 a 20 de março de 2008	GM Saúde
021/2008	27/03/2008	Edital 016/2006	635/08, 4227/08	Telefonista	2	07/04/08 às 14:00	Ed.468 de 28 a 31 de abril de 2008	GM Saúde e GM Administração
022/2008	31/03/2008	Edital 021/2007	3917/08	Enfermeiro	1	11/04/08 às 10:00	Ed.468 de 28 a 31 de abril de 2008	GM Saúde
023/2008	03/04/2008	Edital 016/2006	3917/08	Téc Compras e Licitações	1	11/04/08 às 11:00	Ed.469 de 01 a 03 de abril de 2008	GM Planejamento e Finanças
024/2008	14/04/2008	Edital 021/2007	3939/08	Médico da Família	1	23/04/08 às 10:00	Ed.472 de 11 a 14 de abril de 2008	GM Saúde
025/2008	14/04/2008	Edital 016/2006	3917/08	Téc Compras e Licitações	1	24/04/08 às 10:00	Ed.472 de 11 a 14 de abril de 2008	GM Planejamento e Finanças
026/2008	14/04/2008	Edital 016/2006	635/08, 4227/08	Telefonista	2	24/04/08 às 14:00	Ed.472 de 11 a 14 de abril de 2008	GM Saúde e GM Administração
027/2008	24/04/2008	Edital 020/2005	9603/08, 1128/08	Auxiliar de Serviços Gerais	4	07/05/08 às 14:00	Ed.475 de 23 a 24 de abril de 2008	GM Educação, GMASRT,GM Administração
028/2008	24/04/2008	Edital 021/2007	633/08, 866/08	Técnico em Enfermagem	2	06/05/08 às 10:00	Ed.475 de 23 a 24 de abril de 2008	GM Saúde
029/2008	15/05/2008	Edital 021/2007	6191/08	Técnico em Enfermagem	1	27/05/08 às 10:00	Ed. 481 de 13 a 15 maio de 2008	GM Saúde
030/2008	05/06/2008	Edital 020/2005	6353/08	Auxiliar de Serviços Gerais	2	16/06/08 às 14:00	Ed.487 de 03 a 05 de junho de 2008	GM Educação
031/2008	05/06/2008	Edital 001/2008	6850/08	Professor	14	18/06/08 às 10:00	Ed.487 de 03 a 05 de junho de 2008	GM Educação

PM FAZENDA RIO GRANDE
Folha n.º
Assinatura

Edital nº	Data	Edital do Concurso	Processos Administrativo	Cargos Convocados	Vagas	Data Reunião	Jornal/Publicação	Previsão Lotação
032/2008	05/06/2008	Edital 001/2008	3872/28	Documentador Escolar	2	17/06/08 às 14:00	Ed.487 de 03 a 05 de junho de 2008	GM Educação
033/2008	05/06/2008	Edital 16/2006	7039/08	TCA – Técnico de Recursos Humanos	1	17/06/08 às 10:00	Ed.487 de 03 a 05 de junho de 2008	GM Administração - Div. de RH
034/2008	05/06/08	Edital 021/2007	6197/08	Técnico em Enfermagem	1	17/06/08 às 10:00	Ed.487 de 03 a 05 de junho de 2008	GM Saúde
035/2008	05/06/08	Edital 001/2008	6812/08	Operador de Trator Agricola	2	18/06/08 às 16:00	Ed.487 de 03 a 05 de junho de 2008	GM Desenv. Econômico
036/2008	19/06/08	Edital 001/2008	7155/08	Auxiliar de Consultório Dentário	4	30/06/08 às 14:00	Ed.491 de 17 a 19 de junho de 2008	GM Saúde
037/2008	26/06/08	Edital 001/2008	7277/08, 8029/08, 7155/08, 7927/08	Assistente Administrativo	15	07/07/2008 – 10 horas	Ed. 493 de 24 a 26 de junho de 2008	GMS (03); GMASRT (07); GMA (02); CT (01); GMU (01) E GMPJ (01)
038/2008	26/06/08	Edital 001/2008	3666/08, 6353/08	Cozinheiro	3	07/07/2008 – 10 horas	Ed. 493 de 24 a 26 de junho de 2008	GM Educação (02) e GM Saúde (01)
039/2008	26/06/08	Edital 016/2008	7435/08	Téc Compras e Licitações	1	07/07/2008 – 14 horas	Ed. 493 de 24 a 26 de junho de 2008	GM Planejamento e Finanças
040/2008	26/06/08	Edital 008/2008	7949/08	TCC – Prestação de Contas	1	07/07/2008 – 14 horas	Ed. 493 de 24 a 26 de junho de 2008	GM Planejamento e Finanças
040/2008	26/06/08	Edital 008/2008	7949/08	TCC – Controle Financeiro	1	07/07/2008 – 14 horas	Ed. 493 de 24 a 26 de junho de 2008	GM Planejamento e Finanças
040/2008	26/06/08	Edital 008/2008	8029/08	Bibliotecário	1	07/07/2008 – 14 horas	Ed. 493 de 24 a 26 de junho de 2008	GM Adm – Arquivo Público
041/2008	26/06/08	Edital 008/2008	7644/08	Agente de Trânsito	8	07/07/2008 – 14 horas	Ed. 493 de 24 a 26 de junho de 2008	FAZTRANS
041/2008	26/06/08	Edital 008/2008	8056/08	Engenheiro Civil	1	07/04/08 às 14:00	Ed. 493 de 24 a 26 de junho de 2008	GM Urbanismo
041/2008	26/06/08	Edital 008/2008	8010/08	Arquiteto e Urbanista	1	07/07/2008 – 14 horas	Ed. 493 de 24 a 26 de junho de 2008	GM Urbanismo
042/2008	17/07/08	Edital 21/2007	6788/08, 6191/08, 8314/08	Técnico em Enfermagem	3	29/07/08 às 14:00	Ed. 499 de 15 a 17 de julho de 2008	GM Saúde
043/2008	17/07/08	Edital 21/2007	8416/08	Médico da Família	1	29/07/08 às 14:00	Ed. 499 de 15 a 17 de julho de 2008	GM Saúde
044/2008	17/07/08	Edital 21/2007	8787/08	Enfermeiro	1	29/07/08 às 14:00	ed. 499 de 15 a 17 de julho de 2008	GM Saúde
045/2008	17/07/08	Edital 20/2005	8315/08	Auxiliar de Serviços Gerais	1	29/07/08 às 15:00	Ed. 499 de 15 a 17 de julho de 2008	GM Saúde
046/2008	17/07/08	Edital 29/2008	2903/08, 8727/08, 8556/08, 8231/08,8760/08	Auxiliar de Serviços Gerais	6	29/07/08 às 15:00	Ed. 499 de 15 a 17 de julho de 2008	GMASRT (03), GME (03)
047/2008	17/07/08	Edital 001/2008	8567/08	Documentador Escolar	1	29/7/2008 às 15:00	Ed. 499 de 15 a 17 de julho de 2008	GM Educação

PM FAZENDA RIO GRANDE
Folha nº
Assinatura

Edital nº	Data	Edital do Concurso	Processos Administrativo	Cargos Convocados	Vagas	Data Reunião	Jornal/Publicação	Previsão Lotação
067/2008	21/08/08	Edital 008/2008	10366/08	Engenheiro Agrônomo	1	29/08/2008 – 10:00	Ed. 509 de 19 a 21 de agosto de 2008	GM Desenv. Econômico
068/2008	21/08/08	Edital 021/2007	8787/08	Enfermeiro	1	29/08/2008 – 14:00	Ed. 509 de 19 a 21 de agosto de 2008	GM Saúde
069/2008	21/08/08	Edital 001/2008	8496/08	Assistente Administrativo – FAZPREV	1	29/02/08 às 15:00	Ed. 509 de 19 a 21 de agosto de 2008	FAZPREV – Instituto de Previdência
070/2008	28/08/08	Edital 001/2008	6850/08	Professor	4	09/09/2008 às 10:00	Ed. 513 de 02 a 04 de setembro de 2008	GM Educação
071/2008	28/08/08	Edital 008/2008	10190/08	Assistente Social	1	09/09/2008 às 16:00	Ed. 513 de 02 a 04 de setembro de 2008	GMASRT
072/2008	08/09/08	Edital 001/2008	8496/2008	Assistente Administrativo FAZPREV	1	18/09/08 às 15:00	Ed. 514 de 05 a 08 de setembro de 2008	FAZPREV – Instituto de Previdência
073/2008	08/09/08	Edital 021/2008	8787/08	Enfermeiro	1	18/09/08 às 14:00	Ed. 514 de 05 a 08 de setembro de 2008	GM Saúde
074/2008	08/09/08	Edital 001/2008		Errata – Edital 070/2008				
075/2008	18/09/08	Edital 021/2008	11111/08 e 9444/08	Técnico em Enfermagem	2	29/09/08 às 14:00	Ed. 517 de 16 a 18 de setembro de 2008	GM Saúde
076/2008	18/09/08	Edital 029/2008	11112/08 10713/08	Auxiliar de Serviços Gerais	3	29/09/08 às 15:00	Ed. 517 de 16 a 18 de setembro de 2008	GMASRT (02), GMS (01)
077/2008	18/09/08	Edital 001/2008	10641/08 11270/08	Professor	14	24/09/08 às 14:00	Ed. 517 de 16 a 18 de setembro de 2008	GM Educação
078/2008	22/09/08	Edital 008/2008	10190/08	Assistente Social	1	02/10/2008 às 14:00	Ed. 518 de 19 a 22 de setembro de 2008	GMASRT
079/2008	22/09/08	Edital 001/2008	7155/08 e 11414/08	Assistente Administrativo	3	02/10/2008 às 15:00	Ed. 518 de 19 a 22 de setembro de 2008	GMS (02), GMASRT (01)
080/2008	25/09/08	Edital 003/2007	11177/08	Dentista	1	06/10/08 às 10:00	Ed. 519 de 23 a 25 de setembro de 2008	GM Saúde
081/2008	02/10/08	Edital 008/2008	10190/08	Assistente Social	1	13/10/08 às 10:30	Ed. 521 de 30 set. a 02 de out. De 2008	GMASRT
082/2008	02/10/08	Edital 001/2008	10641/08 /11788/08	Professor	11	14/10/08 às 14:00	Ed. 538 de 28 nov. a 01 de dez. De 2008	GME
083/2008	02/10/08	Edital 29/2008	11269/08	Auxiliar de Serviços Gerais	3	13/10/08 às 15:00	Ed. 538 de 28 nov. a 01 de dez. De 2008	GME
083/2008	02/10/08	Edital 001/2008	11269/08	Cozinheiro	1	13/10/08 às 16:00	Ed. 521 de 30 set. a 02 de out. De 2008	GME
084/2008	06/10/08	Edital 001/2008	11332/08	Assistente Social	1	16/10/08 às 10:00	Ed. 522 de 03 a 06 de outubro De 2008	GMASRT
085/2008	09/10/08	Edital 008/2008	9726/08	Agente de Trânsito	1	20/10/08 às 15:00	Ed. 523 de 07 a 09 de outubro De 2008	GMDCDH

PM FAZENDA RIO GRANDE
Folha nº 39
Assinatura

Edital nº	Data	Edital do Concurso	Processos Administrativo	Cargos Convocados	Vagas	Data Reunião	Jornal/Publicação	Previsão Lotação
086/2008	09/10/08	Edital 008/2008	11663/08	Arquiteto e Urbanista	2	20/10/08 às 16:00	Ed. 523 de 07 a 09 de outubro De 2008	GMU
087/2008	13/10/08	Edital 008/2008	12191/08	Tec. Controle Administrativo – Função Técnico de R Humanos	1	20/10/08 às 10:00	Ed. 524 de 10 a 13 de outubro De 2008	GM Administração
088/2008	16/11/08	Edital 003/2007	12305/08	Advogado	2	24/10/08 às 10:00	Ed. 525 de 14 a 16 de outubro De 2008	GM Procuradoria Jurídica
089/2008	16/11/08	Edital 008/2008	12341/08	TCA – Técnico de Recursos Humanos	3	24/11/08 às 14:00	Ed. 525 de 14 a 16 de outubro De 2008	GM Administração
090/2008	03/11/08	Edital 001/2008	11901/08, 12266/08, 12496/08	Assistente Administrativo	6	13/11/08 às 15:00	Ed. 530 de 31 out. A 03 nov. De 2008	GMASRT (01), GMS (05)
091/2008	03/11/08	Edital 029/2008	12496/08	Auxiliar de Serviços Gerais	2	13/11/08 às 10:00	Ed. 530 de 31 out. A 03 nov. De 2008	GM Saúde
092/2008	03/11/08	Edital 021/2007	12496/08 e 12719/08	Técnico em Enfermagem	5	13/11/08 às 16:00	Ed. 530 de 31 out. A 03 nov. De 2008	GM Saúde
092/2008	03/11/08	Edital 008/2008	12496/08	Auxiliar de Consultório Dentário	1	13/11/08 às 16:00	Ed. 530 de 31 out. A 03 nov. De 2008	GM Saúde
093/2008	20/11/08	Edital 021/2007	12496/08	Técnico em Enfermagem	3	28/10/08 às 10:00	Ed. 535 de 18 a 20 de nov. De 2008	GM Saúde
094/2008	20/11/08	Edital 029/2008	12496/08	Auxiliar de Serviços Gerais	1	28/11/08 às 15:00	Ed. 535 de 18 a 20 de nov. De 2008	GM Saúde

PM FAZENDA RIO GRANDE
Folha nº 35
Assinatura

00060

PM FAZENDA RIO GRANDE
Folha n.º
Assinatura

III- Lista de Espera Nominal dos Concursos Vigentes

Edital de Concurso Público Nº/Data Número de Inscrição	Cargos Lista de Espera	Nº Aprovados Nota Final	Total Convocados Class.	Total que Assumiram Observação
2008 Edital nº 001/2008	Professor "N2"	319	47	37
001.312	JOELMA DE SOUZA LOPES	7,20	8	FINAL DE LISTA
001.023	MARCIANE CARINA KOREN	7,20	11	Convocada Edital 070/08
001.353	JUSSEMARA ZAPPE FERREIRA	7,00	12	FINAL DE LISTA
001.311	ROSA MARIA DE SOUZA	7,00	13	FINAL DE LISTA
001.466	VILEMARA DE OLIVEIRA SOUZA MOURA	6,80	15	FINAL DE LISTA
001.329	ROSANA DOS ANJOS SILVEIRA	6,80	15	FINAL DE LISTA
001.010	CRISTIANE SANTANA SALLES	6,80	17	Aguardando Vaga
001.149	ERICA CHRISTYANA ANACLETO	6,80	18	
001.286	ANDERSON JOSE GALASSI RODRIGUES	6,80	18	
001.137	ELIANE MARIA DE SOUSA	6,60	19	
001.464	GLEICE MARA ALVES LORENTE	6,60	19	
001.130	CARIN REGINA DE SOUZA DE OLIVEIRA	6,60	19	
001.232	ROZIANE SOARES BATISTA	6,60	19	
001.319	MICHELLY DUARTE PEGOS	6,60	19	
001.354	VIVIANE DO ROCIO LANG	6,60	19	
001.155	LAURA MARIA CORDOVA	6,60	19	
001.446	BLOITCH ELVIRA HENSEL	6,60	19	
001.132	ROSANY ALVES DE SOUZA	6,60	19	
001.147	CAROLINE GABILAN	6,60	19	
001.441	CARLA ALESSANDRA FERREIRA	6,60	19	
001.199	CLAUDIA MARIA MAFRA FUKUOKA	6,60	20	
001.447	MARIA ANTONIETA DE LENA COSTA	6,60	21	
001.318	JOSIANE APARECIDA LAZAROTO	6,60	21	
001.461	ANDREA CAMARGO DE OLIVEIRA	6,60	21	
001.016	ANDREIA FRANCISCA DA SILVA OLIVEIRA	6,60	21	
001.244	CARLA MULEK G ENGRAF LEITE	6,60	21	
001.389	EMILIA DE FATIMA LUIZ DOS SANTOS	6,60	22	
001.031	SANDRA MARA DE JESUS MIQUELINI	6,60	23	
001.154	MIRIAN LERMES NEIVA DE LIMA	6,40	24	
001.343	LEONICE JUREMA BATISTA	6,40	24	
001.334	HELENICE FERREIRA SANTOS	6,40	24	
001.299	ELCI GEBING BARBOSA	6,40	24	
001.460	ELIANE DE FATIMA SILVA PAITACH	6,40	24	
001.217	ELISANGELA MARIA DOS SANTOS	6,40	24	
001.298	ANA PAULA ROCHA SANTOS	6,40	24	
001.118	CRISTIANE MARIA OLIVEIRA CHAVES	6,40	24	
001.283	ADRIANE APARECIDA KICOTE LOPES	6,40	24	
001.254	SANTINA DE FATIMA FERREIRA MENDES	6,40	24	
001.200	KATIA ELISABETH MAFRA PALHANO	6,40	24	
001.128	DENISE CORDEIRO FERREIRA	6,40	24	
001.226	KELLY BELARMINO DE SOUZA	6,40	24	
001.163	CLAUDINEIA CRISTINA DE SOUZA RAMOS	6,40	25	
001.305	ROZELETE TEREZINHA FERREIRA GREGORIO	6,40	26	
001.367	PAULA JULIANA DA SILVA	6,40	26	
001.333	MARIA ELI PEREIRA	6,40	27	
001.018	CLEONICE MARIA DA ROSA	6,40	27	
001.470	JOSEANE FREITAS HEIN	6,40	27	
001.252	SILVIA LETICIA DALMOLIN ECKER	6,40	27	
001.195	ELIANE APARECIDA DA ROCHA	6,40	27	
001.176	ALINE DE SOUZA CHINCOVIAKI DA SILVEIRA	6,40	27	
001.397	LUCINEIDE ALMEIDA DE OLIVEIRA	6,40	27	
001.285	DONATO CARVALHO DA COSTA	6,40	27	
001.162	FRANCIELI DE FATIMA PINTO	6,40	27	

FAZENDA RIO GRANDE
Folha nº 37
Assinatura

Edital de Concurso Público Nº/Data Número de Inscrição		Cargos Lista de Espera	Nº Aprovados Nota Final	Total Convocados Classificação	Total que Assumiram Observação
2008	Edital nº 001/2008	Professor "N2"	319	47	37
	001.014	CACILDA PRECIDINA DE SIQUEIRA	6,40	28	
	001.459	ABEL MOREIRA SUBTIL	6,20	29	
	001.206	LURDES BRENTANO	6,20	29	
	001.165	VALDEREZ DO ROCIO WOSNIAK	6,20	29	
	001.035	ORLETE ROMPAVA LOURENÇO	6,20	29	
	001.058	CLEIDE INES KUCHNIR MONEGAGLIA	6,20	29	
	001.191	ANTONIA ANDRADE	6,20	29	
	001.302	APARECIDA DA SILVA SANTOS	6,20	29	
	001.117	ANA PAULA DA SILVA BARBOSA	6,20	29	
	001.280	CLAUDETE ZAVERUKA CARVALHO CORREA	6,20	29	
	001.429	PRISCILA TERTULINO	6,20	29	
	001.145	QUEZIA LOSANE DE ALMEIDA	6,20	29	
	001.227	ANGELITA CRISTINA BARBOZA FERREIRA	6,20	29	
	001.385	ALESSANDRA LANARO BAZOTTI	6,20	29	
	001.250	MICHELE ALBERGONI	6,20	29	
	001.074	ALESSANDRA ESQUELBECK	6,20	29	
	001.424	ROSANA PORTELA	6,20	29	
	001.297	ALEXANDRA DE OLIVEIRA	6,20	29	
	001.433	KARLA LUCIANE TURESSO	6,20	29	
	001.062	JANAINA DE FATIMA BATISTA	6,20	29	
	001.248	ADRIANA CAMPOS	6,20	29	
	001.159	VANESSA DE LARA MACIEL	6,20	29	
	001.004	VANESSA GADOTTI	6,20	29	
	001.027	MARIA IVANICE ACOSTA BELCHIOR	6,20	30	
	001.414	LUCIANE GASPAR PEREIRA	6,20	31	
	001.438	GENI PIRES WOITKIV	6,20	32	
	001.325	MARIA MIRIAN DE AZEVEDO NASCIMENTO	6,20	32	
	001.192	DEONICE BENTO ALVES ACHILLES	6,20	32	
	001.022	SILVANE APARECIDA DA SILVA	6,20	32	
	001.462	MÁRCIA REGINA MACHADO	6,20	32	
	001.160	VANESSA BENTO DAMASCENO	6,20	32	
	001.269	VIVIAN KELLY DIDONE	6,20	32	
	001.222	TEREZINHA DA CONCEIÇÃO CARNEIRO	6,00	33	
	001.416	DIVA PEREIRA DO VALE BRUNO	6,00	33	
	001.379	NEUZA D 'AVILA DE LIMA	6,00	33	
	001.313	MARILDA MESSIANO RODRIGUES	6,00	33	
	001.140	MARIA APARECIDA ANTUNES VIGINOSKI BARBOSA	6,00	33	
	001.070	IZABEL DOS SANTOS PEREIRA FAUSTO	6,00	33	
	001.233	DIANE GARCIA DOS SANTOS	6,00	33	
	001.400	JOSIANE ROCHA DA SILVA PEREIRA	6,00	33	
	001.088	CACIANA DE LURDES FRANCO	6,00	33	
	001.384	JOSIANE SILVA DE SOUZA	6,00	33	
	001.034	ELIANE CEZANOVSKI LOURENÇO	6,00	33	
	001.161	CLEIA DA CRUZ	6,00	33	
	001.030	JOELMA MARIA DA CRUZ	6,00	33	
	001.262	VIVIANE DE SOUZA RIBAS	6,00	33	
	001.099	PATRICIA SCHUEDA	6,00	33	
	001.021	VANIRLEI CRISTINA MOREIRA FARINA	6,00	33	
	001.452	ALESSANDRA LUCIA DE CAMPOS	6,00	33	
	001.287	JOSELAINE DE FATIMA PEDROSO	6,00	33	
	001.085	MARIANA PAULINO ALVES	6,00	33	
	001.066	SARA MOLETTA DA SILVA	6,00	33	
	001.377	NELCI SOARES DA SILVA	6,00	33	
	001.276	EDINEIA JULIANA PREUSS	6,00	33	
	001.093	TATIANE RIBEIRO DA SILVA	6,00	33	

Edital de Concurso Público Nº/Data Número de Inscrição		Cargos Lista de Espera	Nº Aprovados Nota Final	Total Convocados Classificação	Total que Assumiram Observação
2008	Edital nº 001/2008	Professor "N2"	319	47	37
	001.213	MONICA LIMA DE CAMARGO	6,00	33	
	001.288	KELLE APARECIDA PEDROSO	6,00	33	
	001.259	PRISCILA DE ASSIS	6,00	33	
	001.202	FRANCIELE LECHETA	6,00	33	
	001.229	CIDELI TATIANE FRAGOSO	6,00	33	
	001.341	SINTIA LIMA DA SILVA	6,00	33	
	001.339	EMANUELE MARTINS BORGES	6,00	33	
	001.260	VALERIA DE PROENÇA REZENDE	6,00	33	
	001.041	ELAINE CRISTINA ALENCAR DINIZ DOS SANTOS	6,00	34	
	001.105	KATHIA MUZA	6,00	34	
	001.158	GRAZIELA BARABACH SOARES	6,00	34	
	001.007	ANDREA ROSSA	6,00	35	
	001.303	ZENITA KRZIZANOVOSKI	6,00	35	
	001.404	GISLAINE BRUNA BORYCA	6,00	35	
	001.308	EODITE OLIVEIRA DOS SANTOS SOARES	5,80	36	
	001.289	ZENEIDE POLETO LISSA	5,80	36	
	001.409	INES CAVALCANTE LISBOA	5,80	36	
	001.167	RENI SANTINA BATISTA	5,80	36	
	001.408	DALCILENE FOLONI DOS SANTOS	5,80	36	
	001.230	APARECIDA ADRIANO ALVES	5,80	36	
	001.443	PATRICIA CRISTIANE SOUZA MARTINEZ	5,80	36	
	001.013	MARISA DE ARAUJO GIACOMEL	5,80	36	
	001.239	DENISE DE ANDRADE	5,80	36	
	001.114	JOSIANE FERREIRA DOS SANTOS	5,80	36	
	001.091	JULIANA MARÇAL	5,80	36	
	001.372	DANIELLE VIEIRA KRESANOVSKI	5,80	36	
	001.371	KELLY RUBIANE ALVES	5,80	36	
	001.012	LUCIANE COSTA	5,80	36	
	001.190	DENISE DE CASSIA RIBEIRO OLIVEIRA	5,80	36	
	001.141	KEFLY NASS CENCI	5,80	36	
	001.067	LUCIANA APARECIDA RANGEL	5,80	36	
	001.138	SIRLENE MARIA PROROKI	5,80	36	
	001.126	JULIANA DE FATIMA DE OLIVEIRA	5,80	36	
	001.151	PATRICIA GABRIELA DE OLIVEIRA	5,80	36	
	001.116	VINICIUS SILVA RODRIGUES DOS SANTOS	5,80	36	
	001.471	GELSLAINE SIQUEIRA DE SOUZA	5,80	36	
	001.417	IVONETE SZNICER	5,80	37	
	001.127	PATRICIA CASSIANA MIRANDA	5,80	37	
	001.008	TATIANE APARECIDA FRAGOSO	5,80	37	
	001.393	DANIELE REGIANE SARE	5,80	37	
	001.465	DEBORA SIMONE RAMOS	5,80	37	
	001.392	MARIA HELENA FERREIRA AVILA	5,80	38	
	001.019	MARIA FLORA TEIXEIRA LOPES	5,80	39	
	001.264	AUCILEIDE LOPES DE LIRA E SILVA	5,80	39	
	001.211	MARLENI OLDONI LELIS	5,80	39	
	001.073	MARISTELA ACEVEDO MACHADO	5,60	40	
	001.432	SELI BATISTA RIBEIRO MANOEL	5,60	40	
	001.170	ZENI APARECIDA TRENTO	5,60	40	
	001.063	MARILZA SOARES LIMA RAMOS	5,60	40	
	001.235	IRAILDE ALVES DOS SANTOS	5,60	40	
	001.335	MARCIA HOSHIKO ICHISATO	5,60	40	
	001.108	VANDERLEA DO ROCIO RIBAS DE LIMA	5,60	40	
	001.453	VILZA CARLA DE LIMA FAGUNDES NAZARKEVICZ	5,60	40	
	001.134	CLAUDIA MARTINS DE OLIVEIRA	5,60	40	
	001.369	DENI FERREIRA DA SILVA	5,60	40	

FAZENDA RIO GRANDE
Folha n.º 38
Assinatura

PM FAZENDA RIO GRANDE
Folha n.º 039
Assinatura

Edital de Concurso Público Nº/Data Número de Inscrição	Cargos Lista de Espera	Nº Aprovados Nota Final	Total Convocados Classificação	Total que Assumiram Observação
2008 Edital nº 001/2008	Professor "N2"	319	47	37
001.220	TEREZINHA RANGEL DE CARVALHO	5,60	40	
001.253	SILVANA HONORIO DE SOUZA JESUS	5,60	40	
001.090	MARCIA APARECIDA DA MAIA	5,60	40	
001.426	SANDRA BARBOSA DE CASTRO	5,60	40	
001.221	EDINALVA DOS SANTOS IANOSKI	5,60	40	
001.332	JOCELI DE FATIMA PEDROSO	5,60	40	
001.378	DILVANA MARIA ODY	5,60	40	
001.101	ELISANE REGINA BARBOSA DA ROCHA	5,60	40	
001.266	VANUSA ALMEIDA DOS SANTOS	5,60	40	
001.300	WILLIAM COELHO DE ARAUJO FAGUNDES	5,60	40	
001.317	VANESSA LEMES	5,60	40	
001.292	CRISTIANE DA SILVA DOS SANTOS	5,60	40	
001.208	NIVEA COELHO	5,60	40	
001.009	JULIANE DO ROCIO TULIK	5,60	40	
001.355	FRANCIELE PACHECO DA SILVA	5,60	40	
001.201	JOSIELE EDISLENE LECHETA	5,60	40	
001.421	KELEN CARVALHO MOROSINI	5,60	40	
001.003	ELENI ALVES	5,60	40	
001.102	JULIANA JACIARA DE SOUZA	5,60	40	
001.238	PRISCILA HOSTIN DUTRA	5,60	40	
001.316	LUCIMARA VIEIRA DO PRADO LOPES	5,60	40	
001.043	BRUNO THIAGO DE MENESES	5,60	40	
001.100	TABATTA LAIS PEREIRA GUIDORIZZ	5,60	40	
001.071	ALINI MAGALHAES DE OLIVEIRA	5,60	40	
001.086	CONCEIÇÃO APARECIDA DOMINGUES FERREIRA	5,60	41	
001.351	PATRICIA FERREIRA DE AZEVEDO	5,60	41	
001.024	LUCELIA APARECIDA SCHEFFER	5,60	42	
001.036	IVONE MARIA SANTOS DA SILVA	5,60	42	
001.164	MARIA DO CARMO OZORIO TOMAZ	5,60	42	
001.032	LUCIANE DA SILVA KOSAKOSKI	5,60	42	
001.270	ANDREIA REGINA GOMES DOS SANTOS	5,60	42	
001.454	CLARICE GODOY PEREZ	5,40	43	
001.061	MARIA FERREIRA LAU	5,40	43	
001.133	MARIA SUELI PINHEIRO ROMPAVA	5,40	43	
001.340	TEREZINHA APARECIDA DEL MOURO TEDESCO	5,40	43	
001.234	MARTA HERMINIA GONÇALVES	5,40	43	
001.427	CLAUDETE DE CASTRO FRANÇA	5,40	43	
001.451	MAVILA FATIMA BABOSA ARRUDA FALCÃO	5,40	43	
001.294	ROSEMERY TEREZINHA DOS SANTOS	5,40	43	
001.011	CLEUSELI ALVES DA SILVA	5,40	43	
001.407	SIMONE FORBECI	5,40	43	
001.291	CRISTINA DA SILVA LIMA	5,40	43	
001.309	GICELE SUCHECKI	5,40	43	
001.272	MARLI LUZIA ALVES	5,40	43	
001.349	LUCIANE DEMETRIO DE LIMA STOCCO	5,40	43	
001.082	NEUSA MARTA DUARTE	5,40	43	
001.081	DEISI ROSI TOMAZINI	5,40	43	
001.173	MARCELEI HERMES AMARANTE	5,40	43	
001.006	LUCIANA SASSAKI DE JESUS	5,40	43	
001.210	AMINE RAMALHO DE OLIVEIRA SCHNNEIDER	5,40	43	
001.051	ELAINE CRISTINA DE ASSIS	5,40	43	
001.449	GLAUCIMARA LOPES DE MORAES	5,40	43	
001.177	LAINE DE SOUZA CHINCOVIAKI	5,40	43	
001.274	CAMILA MARCONDES CARNEIRO	5,40	43	
001.388	KEILLY CRISTIANE MULLER	5,40	43	

PM FAZENDA RIO GRANDE
Folha n.º 50
Assinatura

Edital de Concurso Público Nº/Data Número de Inscrição		Cargos Lista de Espera	Nº Aprovados Nota Final	Total Convocados Classificação	Total que Assumirão Observação
2008	Edital nº 001/2008	Professor "N2"	319	47	37
	001.456	ELIANE JORGE	5,40	43	
	001.457	PATRICIA CONCEIÇÃO DOS SANTOS	5,40	43	
	001.342	SOLANGE APARECIDA FABRICIO	5,40	43	
	001.218	VANESSA BELLAVER	5,40	43	
	001.293	LEONICE BLANCO DE SOUZA	5,40	43	
	001.282	CRISTIANE CANTELE	5,40	43	
	001.396	DEBORA APARECIDA VIEIRA	5,40	43	
	001.442	MARCELO RODRIGO COBLINSKI	5,40	43	
	001.304	ADEMIR RODRIGUES	5,40	44	
	001.094	DANIELE ANDRIANCZIK	5,40	44	
	001.415	PRISCILA FRAGOSO DOS SANTOS	5,40	44	
	001.365	FRANCIANE APARECIDA TORTATO PILATO	5,40	44	
	001.111	ROSE MARLI REWAY FERREIRA	5,20	45	
	001.450	LOURDES MARIA VANIN CIESLINSKI	5,20	45	
	001.056	LUZIA MOREIRA TOMCHAK	5,20	45	
	001.087	MARISA CHIAMULERA KAEHLER	5,20	45	
	001.048	MARIA ELIZABETE FOGAÇA MARTINI SALES	5,20	45	
	001.146	MARIA APARECIDA FERREIRA DOS SANTOS NUNES	5,20	45	
	001.467	SIMONE CLÉIA DA CRUZ OLIVEIRA	5,20	45	
	001.204	REGINA GOMES RIBEIRO	5,20	45	
	001.323	SONIA APARECIDA PACHECO GOMES	5,20	45	
	001.352	DALILA DA SILVA DOMICIANO	5,20	45	
	001.358	MARCIA SILVANA WIGGERS	5,20	45	
	001.469	VANESSA KACSYK	5,20	45	
	001.431	NELY GODOY DA SILVA	5,20	45	
	001.113	ELIANDRA DO CAMPO	5,20	45	
	001.183	VANESSA ALEGRI COELHO	5,20	45	
	001.075	FABIELE SANTOS	5,20	45	
	001.405	LILIA DE JESUS DE LIMA	5,20	45	
	001.131	JULIANE DENISE DE SOUZA	5,20	45	
	001.413	EDILAINE COROL	5,20	45	
	001.331	ROSANGELA DE FATIMA GONZAGA	5,20	45	
	001.178	ROSANA CORDEIRO PRADE	5,20	45	
	001.209	SILVANA RIBEIRO NOVAES	5,20	46	
	001.040	MARA REGINA DA SILVA	5,00	47	
	001.106	RAIMUNDA APARECIDA ALVES	5,00	47	
	001.219	CLEUSA APARECIDA VEIGA	5,00	47	
	001.321	MARIA DA CONCEIÇÃO LINHARES	5,00	47	
	001.322	SIMONE BAPTISTA FERNANDES	5,00	47	
	001.356	JUCEMARA ROCIO DE CASTILHO	5,00	47	
	001.368	VALDENICE UHDRE	5,00	47	
	001.256	CRISTIANE MARIA MACHADO	5,00	47	
	001.080	ROSELI SANTOS DE ANDRADE	5,00	47	
	001.198	SILVANA FATIMA SERANTTOLA	5,00	47	
	001.411	SUELI RAMOS DE OLIVEIRA MATTOS	5,00	47	
	001.271	GENI MARIA RESENDE	5,00	47	
	001.263	MARILDA DA LUZ DOS SANTOS	5,00	47	
	001.214	ROSANGELA LUCIO CORREIA DE MORAIS	5,00	47	
	001.083	MARIA APARECIDA BORGES LAKONSKI	5,00	47	
	001.257	MARISTELA GONÇALINA DA CRUZ	5,00	47	
	001.324	ROSECLEA DE ALMEIDA MACHADO SCHNAUFER	5,00	47	
	001.076	ELZI TEREZINHA DE SOUZA	5,00	47	
	001.001	JANETE WACLAWSKI PADILHA	5,00	47	
	001.348	KATIA APARECIDA DE OLIVEIRA MARTINS	5,00	47	
	001.122	MARCIA PEDRICONI	5,00	47	

PM FAZENDA RIO GRANDE
Folha n.º 41
Assinatura

Edital de Concurso Público Nº/Data Número de Inscrição		Cargos Lista de Espera	Nº Aprovados Nota Final	Total Convocados Classificação	Total que Assumiram Observação
2008	Edital nº 001/2008	Professor "N2"	319	47	37
	001.026	MARIA DAS GRAÇAS DE LIMA	5,00	47	
	001.148	ANDRESSA DACZKOSKI	5,00	47	
	001.142	BRUNA GOMES BETIM	5,00	47	
	001.363	ANA PAULA DE OLIVEIRA	5,00	47	
	001.395	JANAINA SOARES DE SIQUEIRA	5,00	47	
	001.242	JAKELINE CRISTINA RAMOS	5,00	47	
2008	Edital nº 001/2008	Assistente Administrativo (Direta)	121	32	17
	002.0291	ANA FERNANDA DO ROSÁRIO	5,75	8	
	002.0574	ANDRÉ SZEREMETA	5,75	8	
	002.0404	DENISE DOS SANTOS	5,75	8	
	002.0336	ELIZANE APARECIDA MAIA CEMBRANI	5,75	8	
	002.0445	GISLAINE APARECIDA LEME FERRANDO	5,75	8	
	002.0165	MARCIA CRISTINA MARINI	5,75	8	
	002.0272	THAIS REZENDE MARTINS	5,75	8	
	002.0621	THAYS BARBOSA VARGAS	5,75	8	
	002.0597	ADRIANA DA LUZ BATISTA BUZINHANI	5,50	9	
	002.0559	ALINE NAJARA FIGUEIRA	5,50	9	
	002.0119	AMANDA RAFAELA RAMOS	5,50	9	
	002.0400	CAMILA KOLOSOVSKI	5,50	9	
	002.0204	CELSO ROCHA SILVEIRA SOBRINHO	5,50	9	
	002.0451	ELAINE APARECIDA CORREA	5,50	9	
	002.0171	ELISABETE ANDRADE RIBEIRO	5,50	9	
	002.0324	FABIANA RODRIGUES	5,50	9	
	002.0429	FERNANDA CAVICHIOLO ANICETO	5,50	9	
	002.0053	FRANCESLAINE APARECIDA WOSNIAK	5,50	9	
	002.0490	GIULIANA SERENA SPRENGER FONSECA	5,50	9	
	002.0328	ILZORETE KMIECIK	5,50	9	
	002.0596	JOÃO CARLOS DE PAULA CARVALHO	5,50	9	
	002.0391	LEONARDO TERUHIKO MASUOKA	5,50	9	
	002.0594	PAULO ROBERTO DE ANDRADE	5,50	9	
	002.0549	RAFAELI TIARA GERARDELI	5,50	9	
	002.0142	SILMARA BURDZINSKI	5,50	9	
	002.0257	SULEMAR FERREIRA DA SILVA	5,50	9	
	002.0132	TATIANE MARTINS	5,50	9	
	002.0278	ADILSON LUÍS FARIA	5,25	10	
	002.0553	ADRIANE PAVAN DE SOUA LIBA DE ALMEIDA	5,25	10	
	002.0266	ALESSANDRA BOMBACHINI DA SILVEIRA	5,25	10	
	002.0495	ALICE GRASIELE CASEIRO	5,25	10	
	002.0360	ALINNE RUBIANA DA SILVA DE MELO	5,25	10	
	002.0184	ELAINE ERARDT	5,25	10	
	002.0263	ELIANE DE JESUS FERREIRA	5,25	10	
	002.0264	ELIANE OLIVEIRA DA SILVA	5,25	10	
	002.0517	ELIZANGELA PEREIRA DOS SANTOS	5,25	10	
	002.0186	GESIANE APARECIDA DA ROCHA DOS ANJOS	5,25	10	
	002.0316	GISELI NAIMEG	5,25	10	
	002.0183	HENRIQUE DONIZETE ALVES	5,25	10	
	002.0374	KATIA VALÉRIA FERREIRA	5,25	10	
	002.0624	KHARINA SILVA LAGOZA	5,25	10	
	002.0523	LUCIANA LEAL PRADO	5,25	10	
	002.0371	MIRIAN MARTINS RAMOS	5,25	10	
	002.0006	NORBERTO FERREIRA	5,25	10	
	002.0125	ODETE APARECIDA SANTOS	5,25	10	
	002.0150	RENÊ ALBERTO SOARES DE CARVALHO	5,25	10	
	002.0352	RICARDO CORREA SOARES	5,25	10	
	002.0222	ROSANA LOURENÇO DE SOUZA	5,25	10	

PM FAZENDA RIO GRANDE
Folha n.º
Assinatura

Edital de Concurso Público Nº/Data	Número de Inscrição	Cargos Lista de Espera	Nº Aprovados Nota Final	Total Convocados Classificação	Total que Assumiram Observação
2008	Edital nº 001/2008	Assistente Administrativo (Direta)	121	32	17
	002.0074	SABRINA MARQUES MONTEIRO	5,25	10	
	002.0514	THIAGO SILVINO DOS SANTOS	5,25	10	
	002.0399	ADRIANA DA SILVA PORTES	5,00	11	
	002.0413	ADRIELI SOARES BUENO	5,00	11	
	002.0145	ALESSANDRA FURTADO	5,00	11	
	002.0283	ANA PAULA STRUJAK	5,00	11	
	002.0440	APARECIDA FATIMA GONZAGA VOICHKI	5,00	11	
	002.0284	AUDREY GHIZI	5,00	11	
	002.0042	BRUNO MACEDO DA SILVA	5,00	11	
	002.0052	CASSIA DOS SANTOS MEDEIROS	5,00	11	
	002.0532	CASSIANE PEREIRA DOS SANTOS	5,00	11	
	002.0223	CLAUDIA DO ROCIO COSTA	5,00	11	
	002.0075	DANIELA BISPO DOS SANTOS	5,00	11	
	002.0540	DYONATHAN RAIMUNDO CANEI	5,00	11	
	002.0423	ELAINE CRISTINA BRANCO DA SILVA	5,00	11	
	002.0386	ELAINE CRISTINA VIEIRA	5,00	11	
	002.0233	GISLAINE CARVALHO DA SILVA	5,00	11	
	002.0513	GISLAINE CRISTINA VOICHKI	5,00	11	
	002.0018	IARA CALISTRO ZAPOTOCZNY	5,00	11	
	002.0260	ISABEL CRISTINA MARTINS ANDREO	5,00	11	
	002.0262	ISRAEL LUIZ ROSA	5,00	11	
	002.0392	JANE DE LIMA	5,00	11	
	002.0214	JANETE BOCHOSKI IESS	5,00	11	
	002.0347	JANETE PINHEIRO DA ROCHA	5,00	11	
	002.0156	JAQUELINE DA COSTA	5,00	11	
	002.0248	JAQUELINE VAZ CORDEIRO	5,00	11	
	002.0373	JHONATHAN DOS SANTOS	5,00	11	
	002.0065	JOSIANE SZYMASKI	5,00	11	
	002.0384	JOSILENE FRANCISCO PINTO	5,00	11	
	002.0612	JULIANA DE LIMA THEODORO	5,00	11	
	002.0067	KATIA DAUFENBACH	5,00	11	
	002.0611	KELY STEINHAUS CEZAR	5,00	11	
	002.0356	LUCIANA DE GÓES	5,00	11	
	002.0259	MARCELO TREML	5,00	11	
	002.0002	MARILIA SUZANE MIGUEL	5,00	11	
	002.0583	MARISETE DOS SANTOS	5,00	11	
	002.0270	MICHELE DA CRUZ FARIA	5,00	11	
	002.0394	MONICA APARECIDA SANTOS	5,00	11	
	002.0277	PATRICIA MARTINS AMARAL	5,00	11	
	002.0565	PRISCILA CLEMENTE	5,00	11	
	002.0107	PRISCILA LOPES ALVES	5,00	11	
	002.0077	ROMILDA DOS SANTOS FONSECA	5,00	11	
2008	Edital nº 001/2008	Documentador Escolar	36	3	3
	003.0184	FRANCIELLI SANTOS POLANSKI	6,50	3	
	003.0087	ROSENEIDE FERNANDES	6,50	3	
	003.0171	CINTHIA DE OLIVEIRA RIBEIRO	6,25	4	
	003.0139	LUIZ HENRIQUE SCHULTZE FILHO	6,25	4	
	003.0128	SERGIO CORREA DE ASSIS	6,25	4	
	003.0167	CAROLINA FRANCO DE OLIVEIRA	6,00	5	
	003.0027	CAROLINA VALE DE ALMEIDA TORQUATO	6,00	5	
	003.0078	EDNEI LEITE DE ARAÚJO	6,00	5	
	003.0118	MARCELO VIEIRA GUIS	6,00	5	
	003.0127	MARISANGELA ISABEL WIETZIKOSKI HALABURA	6,00	5	
	003.0111	ROSILENE LOURENÇO DE SOUZA	6,00	5	

001068

PM FAZENDA RIO GRANDE
Folha n.º 43
Assinatura

Edital de Concurso Público Nº/Data Número de Inscrição	Cargos Lista de Espera	Nº Aprovados Nota Final	Total Convocados Classificação	Total que Assumiram Observação
2008 Edital nº 001/2008	Documentador Escolar	36	3	3
003.0057	VANESSA GEHLEN SOUZA	6,00	5	
003.0180	ALAN FELIPE KAIZER DE SOUZA	5,75	6	
003.0024	FERNANDA DANIELLE DA SILVA	5,75	6	
003.0062	GISELLE ANDREA BONFIM CAMARGO	5,75	6	
003.0029	JOSE DANIEL FABRICIO	5,75	6	
003.0168	ALINE FRANCO DE OLIVEIRA	5,50	7	
003.0137	APARECIDA FORNARO DIAS DA MOTTA	5,50	7	
003.0058	ELAINE CRISTINA DE SOUZA	5,50	7	
003.0155	JOSSINELI MACHADO DE ALMEIDA	5,50	7	
003.0189	ROSIMEIRE DE MELLO PENA	5,50	7	
003.0116	ERONITA JARDIM GOMES	5,25	8	
003.0122	FABIANE ZUCON	5,25	8	
003.0143	LUCIANA KARINA BRESSAN	5,25	8	
003.0070	TICIANE MARIA FERREIRA	5,25	8	
003.0123	ANA PAULA PINHEIRO	5,00	9	
003.0025	FATIMA CLAUDINO	5,00	9	
003.0048	MARIA APARECIDA DE LIMA RAMOS	5,00	9	
003.0154	MAYSA FERNANDES BUENO	5,00	9	
003.0141	PABLA MICHELE DE GODOY	5,00	9	
003.0072	PRISCILA CHEMBERSKI	5,00	9	
003.0030	RENATO DOS SANTOS OLIVEIRA GONÇALVES	5,00	9	
003.0084	SIMONE APARECIDA ANÇAY RODRIGUES	5,00	9	
2008 Edital nº 001/2008	Cozinheiro	38	4	3
005.0009	JACIRA DE SANTANNA	9,00	3	
005.0049	JANAÍNA GONÇALVES GOMES	9,00	3	
005.0082	MARIA HELENA PIZZANE PALU	9,00	3	
005.0066	VALDILEIA BARBOSA SERRA	9,00	3	
005.0043	SALETE IZABEL BRZEZINSKI	8,50	4	
005.0030	LUCILENA DA SILVA REIS MALACOSKI	8,00	5	
005.0076	ROSANE APARECIDA FELIPAK	8,00	5	
005.0029	SALETE APARECIDA LIMA	8,00	5	
005.0022	SIRLEI APARECIDA SCHULTZ	8,00	5	
005.0070	HESTEICE VERNICK VARELA	7,50	6	
005.0013	JAMAR ROSANA GUZIK	7,50	6	
005.0050	JANETE SOARES DOS SANTOS	7,50	6	
005.0052	MARCIA KOGGEN	7,50	6	
005.0077	APARECIDA RAMOS CASTRO	7,00	7	
005.0067	GISELE ROSA PRESTES MEDEIROS	7,00	7	
005.0080	NEURA DE JESUS DE SOUZA	7,00	7	
005.0084	VANDERLEIA MARTINS FERREIRA	7,00	7	
005.0035	DULCINEIA FATIMA DE PAULA	6,50	8	
005.0039	ROSINEIA PONTES DE MORAIS	6,50	8	
005.0041	TEREZINHA ROCIO RIBAS KEPPE	6,50	8	
005.0056	ERINETE DE OLIVEIRA SOUZA	6,00	9	
005.0024	GICELE ANITA PEREIRA	6,00	9	
005.0072	GLAUCIA DE FATIMA LEMES COSTA	6,00	9	
005.0004	MARIA APARECIDA ALVES DA SILVA	6,00	9	
005.0075	EDINEIA PROENÇA DA SILVA	5,50	10	
005.0038	ELAINE CRISTINA MODESTO	5,50	10	
005.0083	ELIANE ALVES DE SOUZA	5,50	10	
005.0017	MARIA APARECIDA DE SOUZA ZANATO	5,50	10	
005.0025	MARLETE ANASTACIA LECHETA	5,50	10	
005.0081	MARLY APARECIDA BARBOSA RAMOS	5,50	10	
005.0010	SOLANGE APARECIDA RODRIGUES DE ALMEIDA	5,50	10	

PM FAZENDA RIO GR
44
Folha n.º
Assinatura

Edital de Concurso Público Nº/Data	Número de Inscrição	Cargos Lista de Espera	Nº Aprovados Nota Final	Total Convocados Classificação	Total que Assumiram Observação
2008	Edital nº 001/2008	Cozinheiro	38	4	3
	005.0015	VALDEMIRA BOJARSKI	5,50	10	
	005.0011	ZILDA ROSA KUCHNIR	5,50	10	
	005.0020	CLARIANA DE ALMEIDA	5,00	11	
2008	Edital nº 001/2008	Auxiliar de Consultório Dentário	5	4	2
	004.0001	FERNANDA CALISTRO ZAPOTOCZNY	5,00	5	
2008	Edital nº 001/2008	Motorista	42	6	1
	006.0054	MAURO ROBERTO HUTTL	9,50	1	
	006.0066	TARCISIO ROBERTO DE MORAIS	9,00	2	
	006.0060	AGNALDO JOSE ARAGÃO	8,50	3	
	006.0043	ANDERSON BELLATO	8,50	3	
	006.0030	GENEROSO FERNANDO OVIDIO DOS SANTOS	8,50	3	
	006.0063	ISAQUE ADRIANO MARQUES MOREIRA	8,50	3	
	006.0006	LEOMAR EDSON FRANCISCO	8,50	3	
	006.0034	MARCIO RODRIGO SBARDELOTTO	8,50	3	
	006.0047	MIGUEL RODRIGUES DE ANDRADE	8,50	3	
	006.0027	VILSON FRANCISCO DOS SANTOS	8,50	3	
	006.0029	ALEXANDRE DANTAS SCHLEDER	8,00	4	
	006.0041	ANGELO MAXIMO DE OLIVEIRA	8,00	4	
	006.0032	GILBERTO NAPOLEAO PEREIRA	8,00	4	
	006.0070	JOSE MONTEIRO NETO	8,00	4	
	006.0069	MARCIA FRANCISCO	8,00	4	
	006.0059	SAMUEL DA SILVA ROCHA	8,00	4	
	006.0024	DAVI CARDOSO DE OLIVEIRA	7,50	5	
	006.0005	GINO MACHADO DE CAMARGO	7,50	5	
	006.0042	MARCELO FERNANDES PASINI	7,50	5	
	006.0065	WELITON FERNANDES PORTO	7,50	5	
	006.0055	CICERO ALEXANDRE DOS SANTOS MONTEIRO	7,00	6	
	006.0007	SIDNEI FULGÊNCIO SALES	7,00	6	
	006.0028	THIAGO KLEINE RIBEIRO DA SILVA	7,00	6	
	006.0015	ANATALIO DANTAS DOS SANTOS	6,50	7	
	006.0050	DENER ALVES DE SOUZA NETO	6,50	7	
	006.0037	ESRAEL HITWER	6,50	7	
	006.0001	LUIZ W RIBEIRO FILHO	6,50	7	
	006.0002	NIVALDO M DOS SANTOS	6,50	7	
	006.0018	SERGIO DETRO	6,50	7	
	006.0045	VANIL LOPES ROSA	6,50	7	
	006.0016	AGUINALDO PEREIRA DO NASCIMENTO	6,00	8	
	006.0068	CESAR DOS SANTOS	6,00	8	
	006.0010	LUIZ CARLOS RIBEIRO	6,00	8	
	006.0052	MARCOS PAULO DE JESUS	6,00	8	
	006.0040	MARIA CONCEIÇÃO FAGUNDES INNOCENCIO	6,00	8	
	006.0051	VALTER DA SILVA	6,00	8	
	006.0033	VANUSA DO ROCIO FERREIRA	6,00	8	
	006.0019	GISELE AMELIA ALVES FERREIRA	5,50	9	
	006.0044	ROSANGELO JOSE PEREIRA DOS SANTOS	5,50	9	
	006.0031	WILSON FRANCO JUNIOR	5,50	9	
	006.0026	ELIANA GUERRA COGUTE	5,00	10	
	006.0014	JOAO ROSALINO RODRIGUES	5,00	10	
2008	Edital nº 001/2008	Assistente Administrativo (FAZPREV)	10	6	1
	008.0033	RAFAEL TABORDA DE LIMA	6,00	3	Aguardando Vaga
	008.0020	HANNE CAROLINE FLORES CORDEIRO	5,50	4	
	008.0034	NAINA APARECIDA AMARAL ROCHA	5,25	5	
	008.0026	RAFAEL PEREIRA MARTINS	5,25	5	
	008.0049	JACQUELINE CRISTINA DE OLIVEIRA	5,00	6	

PM FAZENDA RIO GRANDE
Folha n.º
Assinatura

Edital de Concurso Público Nº/Data	Número de Inscrição	Cargos Lista de Espera	Nº Aprovados Nota Final	Total Convocados Classificação	Total que Assumiram Observação
2008	Edital nº 008/2008	Administrador	26		
	884823	JOEL FERREIRA DOS REIS	7,60	1º	
	884880	GERSON LUIZ BASZCZ JUNIOR	7,00	2º	
	884458	RÉGIS IIDA DE OLIVEIRA	6,80	3º	
	884402	LUCIANO ALVES FERREIRA	6,60	4º	
	884611	MARTA ALVES MACEDO NICOLI	6,40	5º	
	883274	EVERSON FERREIRA DE ANDRADE	6,20	6º	
	884532	FRANCISCO EXPEDITO DAMAS SOARES JUNIOR	6,00	7º	
	884406	OSVALDIR JOSE MIRANDA	5,80	8º	
	884777	PEDRO LUÍS SÁ TELES ANDRADE	5,40	9º	
	884378	FERNANDO DEUCHER VAZ	5,40	9º	
	884809	ARISTIDES JUNIOR PACKER	5,40	9º	
	884454	JUNIA LUIZE MULLER DOS SANTOS	5,20	10º	
	883281	DINARTE EHLERS JUNIOR	5,00	11º	
	884521	VERIDIANA HAAS	4,80	12º	
	884517	MICHAEL RICARDO BRUNETTI	4,80	12º	
	884525	TATIANE DA SILVA NUNES	4,80	12º	
	884457	DENILSON BONIFACIO	4,80	12º	
	884436	GEOVANA APARECIDA DOS SANTOS LOHMANN	4,80	12º	
	884535	KELLY CRISTINE GUIMARÃES FERREIRA	4,80	12º	
	883309	MARLOS VIEIRA DE SOUZA	4,60	13º	
	884684	RIZIO JOSÉ CEBULA	4,60	13º	
	884497	LARISSA FERNANDA WIECZORKOWSKI	4,60	13º	
	884487	CARLOS SÉRGIO DA CRUZ	4,60	13º	
	884590	CHRISTIANE LEDUC ALANO	4,60	13º	
	884826	JOANA ELISA BAUER ZAVELINSKI	4,60	13º	
	884804	DANIELLE CORDEIRO DA SILVA	4,40	14º	
2008	Edital nº 008/2008	Analista de Sistemas	3	1	1
	884829	SERGIO PATRIQUE ZOTTO	5,60	2º	
	884740	ADRIANO RIVOLLI DA SILVA	5,20	3º	
2008	Edital nº 008/2008	Arquiteto e Urbanista	24	3	1
	884773	NELI IKUE TAKEDA	7,60	2º	Assumiu
	884418	FABIANO CONSTANTINO ASSUMPÇÃO	7,60	2º	Assumiu
	883283	CARLOS TIETJEN	7,00	3º	
	884755	IRINEU CELSO DE SANT ANA	6,90	4º	
	884737	SIMONE HAJ MUSSI CHELLA	6,10	5º	
	884371	ALLAN DE FREITAS BRUSCH	6,00	6º	
	884799	LUCIANO SUREK	6,00	6º	
	884824	FERNANDA PATZA	5,80	7º	
	884585	PRISCILA ANDRÉIA TOSO	5,60	8º	
	884377	DANIELA PEREIRA DE ARAUJO	5,60	8º	
	884453	RAFAEL MULLER NICOLAU	5,60	8º	
	884509	TATIANA YAGUIU COSTA	5,40	9º	
	884620	ERICO ALBERTO ZOLLER NETO	5,40	9º	
	884811	SILVIO CEZAR CARVALHO PRIZIBELA	5,20	10º	
	883236	ISABELLA SOARES NASCIMENTO	5,00	11º	
	884609	FLÁVIA TOSTA PADILHA	5,00	11º	
	884483	WALTER HENRIQUE CIOATO	4,90	12º	
	884386	JOSÉ DAVID DE OLIVEIRA HANNA	4,60	13º	
	884520	VICTOR AUGUSTO ALVES TAMANINI	4,60	13º	
	884835	FERNANDO HENRIQUE NEVES	4,60	13º	
	884481	ANA PAULA WRUBLEVSKI	4,60	13º	
	883279	ROBERTA SEMCHECHEN WEBER	4,60	13º	
	883111	JAQUELINE DE LOURDES PIRES	4,40	14º	

FAZENDA RIO GR
Folha n.º 46
Assinatura

Edital de Concurso Público Nº/Data	Número de Inscrição	Cargos Lista de Espera	Nº Aprovados Nota Final	Total Convocados Classificação	Total que Assumiram Observação
2008	Edital nº 008/2008	Assistente Social	8	6	2
	884675	KELLY CRISTINA WEHMUTH COELHO	6,40	1º	FINAL DE LISTA
	883269	ELOIZA RIBEIRO MANOEL	6,00	2º	FINAL DE LISTA
	883255	LUIZA APARECIDA MELLO	5,80	3º	FINAL DE LISTA
	884445	REGINA CELIA DE OLIVEIRA BELO	5,20	5º	Aguardando Vaga
	884372	ZILMA APARECIDA PINTO MARIANO	4,80	6º	
	883225	FABIANA PALINGER ANDRECZEVECZ	4,40	7º	
2008	Edital nº 008/2008	Economista	6		
	884785	EDIMAR MONTE RASO	6,40	1º	
	884382	REJANE HANCKE	6,00	2º	
	883278	THIEGO CIOATTO	5,60	3º	
	883126	MARIA CECILIA FLORES CORDEIRO	5,00	4º	
	884565	ELISEU BUSULO	4,80	5º	
	884694	ADILSON BRUSTOLIN	4,20	6º	
2008	Edital nº 008/2008	Engenheiro Agrônomo	3	1	1
	884758	SUZANA APARECIDA DE CARVALHO	6,10	2º	
	884502	LEONARDO KOVALHUK	6,00	3º	
2008	Edital nº 008/2008	Engenheiro Civil	10	03	3
	883141	FELIPE ANTUNES DA SILVA NETO	5,40	4º	
	884723	PAULO CESAR JOHNSSON CAMPOS	5,20	5º	
	883131	ALESSANDRO LOEPPER	5,00	6º	
	883140	SANDRO TEIXEIRA RIBEIRO	4,80	7º	
	884576	CARLOS EDUARDO POPP DEMETERCO	4,80	7º	
	884739	FRANCIELE BRAGA MACHADO	4,60	8º	
	884724	EMERSON LEANDRO DA SILVA	4,20	9º	
2008	Edital nº 008/2008	Engenheiro Florestal	10		
	883120	FERNANDO JOSÉ FABROWSKI	8,20	1º	
	883115	CLAUDIA DE AZEVEDO BARCELAR	6,60	2º	
	884862	PATRÍCIA FUCHSHUBER CALDAS	6,20	3º	
	884599	VALDECIR HITNER PADILHA	5,40	4º	
	884774	DÉBORA CRISTINA PEREIRA PRADO	5,40	4º	
	883251	MATEUS BORGES DA SILVA	5,20	5º	
	884589	HENRIQUE BASTOS DE LACERDA	5,00	6º	
	883310	RUDI CELSO FISCHER	4,80	7º	
	883229	ADRIANA DE BIASSIO	4,60	8º	
	883284	LUIS HENRIQUE BALLONI	4,40	9º	
2008	Edital nº 008/2008	Farmacêutico e Bioquímico	7		
	884801	GISELE JOSLIN DE ALMEIDA	7,80	1º	
	884726	MARINA MITIKO YAMAMOTO	6,40	2º	
	884639	VIVIAM ALICE PORFIRIO	5,80	3º	
	884753	FERNANDA CRISTINE SILVEIRA	5,80	3º	
	884586	DANIELA BINI SORDI	5,60	4º	
	884819	VIVIANE MANENTE ROCHA	5,40	5º	
	884551	KARINA HARUMI KUBO	4,60	6º	
2008	Edital nº 008/2008	Fonoaudiólogo	9		
	884543	WALLACE KASSIO DE LIMA RAMOS	8,10	1º	
	884469	ANDREA JULLY ENJIU	7,40	2º	
	884771	ANA KARENINA LIRA BATISTA	7,10	3º	
	884795	SANDRA APARECIDA DE JESUS OLIVEIRA	7,00	4º	
	883226	FABIOLA RONCATO	6,70	5º	
	883166	PATRÍCIA TATIANE DA SILVA	6,40	6º	
	884790	GLEIDE VIVIANI MACIEL ALMEIDA	6,00	7º	
	884709	ALINE CRISTINA CIPRIANO	5,40	8º	
	884537	FERNANDA HIROMY MIYASHIRO	4,60	9º	

PM FAZENDA RIO GRANDE
47
Folha n.º
Assinatura

Edital de Concurso Público Nº/Data Número de Inscrição		Cargos Lista de Espera	Nº Aprovados Nota Final	Total Convocados Classificação	Total que Assumiram Observação
2008	Edital nº 008/2008	Nutricionista	12	2	2
	884733	ANDERSON CARLOS DOS SANTOS	6,20	2º	
	884544	MÓNICA TERESINHA CHEMPCEK	5,90	3º	
	884797	GISELE FARIAS	5,40	4º	
	883289	MORGIANA MARIA KORMANN	5,40	4º	
	884772	RAFAELA ROSSI MARQUES	5,20	5º	
	883135	VALDIRENE HITNER PADILHA	5,00	6º	
	884849	POLIANA DOUDAT	5,00	6º	
	884693	ELIZA DE OLIVEIRA SCARPIN	5,00	6º	
	884856	ROGÉRIO KRATZ VIEIRA	4,60	7º	
	884825	JENIFER SOLANGE CAMPANA DA SILVA	4,60	7º	
2008	Edital nº 008/2008	Psicólogo	24	5	0
	884847	CLAUDIA DE ALMEIDA LOPEZ MOREIRA	8,00	1º	
	884720	PATRÍCIA SHALANA ALBERTUNI	7,50	2º	
	884474	CARLA REGINA BOSCHCO	6,80	3º	
	884743	JOSE AUGUSTO GUERREIRO PEREIRA	6,60	4º	
	883158	GERUSKA DE ALMEIDA TORRES	6,50	5º	
	884432	ADRIANA ARAUJO NAGAL	6,20	6º	
	883275	FABIA AZEVEDO DE CARVALHO LIMA	6,00	7º	
	884812	FERNANDA ROSSETTO	5,20	8º	
	884868	MARIANA GALESI BUENO	5,20	8º	
	884857	LARISSA RIBEIRO DE SOUZA AMORESE	5,20	8º	
	884673	DANIEL MARTINS DO NASCIMENTO	5,20	8º	
	884750	VERA CRISTINA WOLF FLEMMING	5,00	9º	
	884859	KARLA RENATA MEHL KULIK	5,00	9º	
	884761	CYNTIA DALAZEN WINIARSKI	5,00	9º	
	884687	ALTAIR DE JESUS DA LUZ	4,80	10º	
	884380	DAISY CRISTINA DIAS	4,60	11º	
	884818	MARIA LUCIA JUK	4,60	11º	
	884816	LUCIANA MAISA DA SILVA SYDOR	4,60	11º	
	884376	LUDMILA PIRES DA SILVEIRA	4,40	12º	
	883298	MARIA GABRIELA ALVES BULZICO	4,40	12º	
	884763	DIRLENE MARIA VIEIRA	4,20	13º	
	884624	LEANDRO LEONEL DOS SANTOS DUBBA	4,20	13º	
	883302	VIVIANE SANTOS DOS REIS	4,00	14º	
	884467	ANDRESSA REGINA CORDEIRO	4,00	14º	
2008	Edital nº 008/2008	TC Adm. - Técnico de Rec. Humanos	14	6	4
	884610	ALINY SILVA DOS SANTOS	5,40	3º	Assumiu
	884462	CARIN CRISTIANE DE RAMOS DIAS	5,00	5º	Assumiu
	884832	NEUSA SALETE BRIZOLLA ROSA	4,80	6º	
	884629	LUANNA CAMARGO HUTTNER	4,80	6º	
	884806	JOEL MARCOS DA SILVA	4,60	7º	
	884647	JOSE BARTOLOMEU DA SILVA	4,60	7º	
	884447	DALCIO MEISTER	4,60	7º	
	884488	VANESSA APARECIDA CARVALHO	4,20	8º	
	884634	RAUL PREZA	4,00	9º	
	884555	FERNANDA DE OLIVEIRA	4,00	9º	
2008	Edital nº 008/2008	TC Contábil - Técnico Tributos	2	1	0
	884789	MELANIA GAVA	7,40	1º	
	884534	JULIANA JANNIFFER MARCELINO XAVIER LEITE	5,20	2º	
2008	Edital nº 008/2008	TC Contábil - Téc. Cont. Financeiro	4	1	0
	884616	KARINA ALVES DA SILVA	6,40	1º	FINAL DE LISTA
	884421	PATRICIA ANÇAY DA SILVEIRA	5,60	2º	
	884663	CASSIA CRISTINA DE SOUZA ALMEIDA	4,20	3º	
	884622	ROSILENE APARECIDA CARDOSO	4,00	4º	

001073

PREFEITURA MUNICIPAL DE RIO GRANDE
FAZENDA
Folha n.º 48
Assinatura

Edital de Concurso Público Nº/Data Número de Inscrição		Cargos Lista de Espera	Nº Aprovados Nota Final	Total Convocados Classificação	Total que Assumiram Observação
2008	Edital nº 008/2008	Edital de Concurso Público Nº/Data Número de Inscrição	5	3	2
	884577	REGIANE RETTKA BORGE	4,20	4º	
	884575	ELLEN ARIANE BALDAN DE CAMARGO	4,20	4º	
2008	Edital nº 008/2008	Técnico de Obras, Orçamentos e Projetos	2		
	884480	CELSO GERALDO NOGUEIRA	4,80	1º	
	884417	JEFFERSON MARTINS VIEIRA	4,80	1º	
2008	Edital nº 008/2008	Técnico em Radiologia	16		
	884712	DORIVAL RIBEIRO DA SILVA	7,30	1º	
	884805	MAYCON DIOGO SOARES	6,00	2º	
	884875	ANDREA CORDEIRO DOS SANTOS	6,00	2º	
	884388	EZEQUIEL FERREIRA	5,80	3º	
	884842	FABIO BATISTA LEITE	5,80	3º	
	884855	FLÁVIA ANTONIOLI	5,80	3º	
	884791	CLAUDIA JAQUELINE CASSOLA	5,80	3º	
	884719	ODIMAR FRANCISCO	5,60	4º	
	884615	EDSON FABIANO NOVAES	5,40	5º	
	884486	ANA LUCIA BARBOSA	5,20	6º	
	884874	DHIONES CLAYTON DOS SANTOS BANDEIRA	5,20	6º	
	884598	JORGE MOACIR DALLA BARBA	5,20	6º	
	884605	VALERIA CRISTINA MACHADO FONTOURA	5,00	7º	
	884539	MARISA APARECIDA SANTOS LIPINSKI	4,80	8º	
	884635	ELISAINE RIBEIRO DA SILVA	4,40	9º	
	884478	VANESSA DA SILVA ALVES	4,20	10º	
2008	Edital nº 008/2008	Agente de Trânsito	37	18	
	884606	MILTON DE ANDRADE CORDEIRO	5,80	3º	FINAL DE LISTA
	884505	CARLOS ROBERTO CLARO DOS SANTOS	5,60	4º	FINAL DE LISTA
	883206	LUIZ CARLOS FARIAS	5,60	4º	FINAL DE LISTA
	883174	GRAZIELY SINCHUCA	5,40	5º	Convocado Edital 085/08
	883212	NILSON WILLY ANDERLE JUNIOR	5,40	5º	Convocado Edital 085/08
	884632	LEOMAR EDSON FRANCISCO	5,40	5º	Convocado Edital 085/08
	884746	PAULO KASCZESZEN FILHO	5,40	5º	Convocado Edital 085/08
	884765	JOHNY CRISTIAN DE PAULA FARIA	5,40	5º	Convocado Edital 085/08
	884506	MARCELO DANTAS LEITE	5,20	6º	
	884881	ANA PAULA DANTAS	5,20	6º	
	883161	SIDNEI FULGÊNCIO SALES	5,20	6º	
	884554	MARCIA CRISTINA ALVES DE ANDRADE GONZATI	5,00	7º	
	884623	ERIK MICHEL BARBOSA MENDES	5,00	7º	
	883299	DILCELIA DOMINGUES GALLO	5,00	7º	
	884415	RICARDO JOSE RIBEIRO	5,00	7º	
	884427	LUIZ FERNANDO BARBOSA DA SILVA	5,00	7º	
	884604	VANIL LOPES ROSA	5,00	7º	
	883300	PEDRO SZYMANSKI	5,00	7º	
	884641	ROSANGELA ELIANE FRANCISCO	4,60	8º	
	884863	CAMILLE DA COSTA	4,60	8º	
	883209	CRISTIANO RAMOS MESQUITA	4,40	9º	
	884471	ROSIMEIRE FIGUEIREDO RODRIGUES	4,40	9º	
	883285	JUREMA AVELAR DE PAULA	4,40	9º	
	884650	EVERALDO LOURENÇO	4,40	9º	
	884579	MOISES BASILIO MARÇAL	4,20	10º	
	884522	JOÃO ADEMILSON VAZ	4,20	10º	
	884636	ELAINE APARECIDA SCHIESSL	4,00	11º	
2008	Edital nº 008/2008	Arquivista Musical	8		
	884401	JULIO CESAR GOMES DA SILVA	6,40	2º	
	884574	EWERTON RAFAEL DE SANTANA	6,20	3º	
	884498	ANDERSON MORAES DE PAULA	6,20	3º	
	884626	MARCELO VIEIRA GUIS	6,20	3º	

Edital de Concurso Público Nº/Data	Número de Inscrição	Cargos Lista de Espera	Nº Aprovados Nota Final	Total Convocados Classificação	Total que Assumiram Observação
2008	Edital nº 008/2008	Arquivista Musical	8	1	
	884643	MAIRA INGRIDY DA CRUZ BUENO	5,40	4º	
	883286	GUILHERME DA SILVA PASTEGA	5,40	4º	
	884613	LUCIANO SELES FERREIRA	4,60	5º	
2008	Edital nº 008/2008	Maestro	2		
	884640	EVALDO RIBEIRO	7,20	1º	
	883297	EDUARDO ALEXANDRE DE ABREU SABATKE	6,20	2º	
2008	Edital nº 029/2008	Auxiliar de Serviços Gerais	154	17	7
	290088	EVELYN JANINA RIBEIRO GONCALVES	10,0	1º	Convocada Edital 091/08
	290147	DANIELE APARECIDA KOSOSKI	10,0	1º	Convocada Edital 091/08
	290133	LUCINEIA GRAEBIN BRITO	10,0	1º	Assumiu
	290231	GREICEANE CASTRO	10,0	1º	Assumiu
	290013	JANAINA GONCALVES GOMES	10,0	1º	Assumiu
	290044	SILMARA LEAL MARTINS	9,5	2º	
	290260	ROBERTA FERREIRA DA SILVA ARAUJO	9,5	2º	
	290037	MARLENE FERNANDES DA SILVA	9,5	2º	
	290125	JUSSARA DOMINGUES DA SILVA	9,5	2º	
	290264	LENIR FERNANDES SIEBRE NUNES	9,5	2º	
	290241	REGINA APARECIDA DOS SANTOS	9,5	2º	
	290252	REGIANE APARECIDA PEREIRA	9,5	2º	
	290215	JACIRA DE SANTANNA	9,5	2º	
	290113	SILVIA VICENTE DE LIMA	9,5	2º	
	290072	LUIZ CARLOS MANOEL JUNIOR	9,5	2º	
	290274	BEATRIZ TEREZINHA FANTIN	9,5	2º	
	290002	ANDREIA PRISCILA DA SILVEIRA MIKA	9,5	2º	
	290012	MARIA DO CARMO MARCELINO ALVES DOS REIS	9,5	2º	
	290085	SUZANA SAGES PEDRO	9,5	2º	
	290269	CATARINA DE CESARO	9,5	2º	
	290197	ANDREIA LOPES DE LIMA	9,5	2º	
	290091	MARCIA KOGGEN	9,0	3º	
	290180	LOICI DA LUZ REBELLO	9,0	3º	
	290010	MARILIA CRUZ BARCELLI	9,0	3º	
	290176	VALDILEIA BARBOSA SERRA	9,0	3º	
	290111	ANDRESSA DE LIMA	9,0	3º	
	290128	REGINA GOMES RIBEIRO	9,0	3º	
	290170	FLAVIA MARQUES DE OLIVEIRA	9,0	3º	
	290132	LIDIANE MARA FERRERIA DA CUNHA	9,0	3º	
	290150	IVANILDA LOURENCO DE OLIVEIRA FABRIS	9,0	3º	
	290136	MARIA ODETE DA ROCHA	9,0	3º	
	290253	KELLY FERNANDA RICARDO	9,0	3º	
	290082	MARILENE DE LIMA	9,0	3º	
	290266	MARIA APARECIDA MARTINS LEAL	9,0	3º	
	290140	VANELI DA ROCHA	9,0	3º	
	290268	MARLENE LISBOA DA SILVA	9,0	3º	
	290198	JEUSIDE DIOLINDO	9,0	3º	
	290246	DAYANE RAFAELLE KUCHNIR	9,0	3º	
	290005	SALETE IZABEL BRZEZINSKI	9,0	3º	
	290022	LOURDES SEVERINO	9,0	3º	
	290023	SILVANA GONCALVES DA ROCHA	9,0	3º	
	290102	CLAUDEMIRA MARIA FORTE	9,0	3º	
	290073	SANTINA BATISTA	9,0	3º	
	290282	ELIANE GONÇALVES BARBOSA	9,0	3º	
	290076	ROSANE DE FATIMA DA COSTA	9,0	3º	
	290139	JANETE SOARES DOS SANTOS	9,0	3º	
	290079	ROSANI MARIA SCHAFER POKOJESKI	9,0	3º	
	290116	JOSIANE CAVALHEIRO	8,5	4º	

FAZENDA RIO GRANDE
Folha n.º
Assinatura

001075

PM FAZENDA RIO GRANDE
Folha nº 50
Assinatura

Edital de Concurso Público Nº/Data Número de Inscrição		Cargos Lista de Espera	Nº Aprovados Nota Final	Total Convocados Classificação	Total que Assumiram Observação
2008	Edital nº 029/2008	Auxiliar de Serviços Gerais	154	17	7
	290207	ADRIELLE CATUZZO	8,5	4º	
	290189	LUIZA DULCE SALDANHA SOARES VIEIRA	8,5	4º	
	290237	DANIELE APARECIDA DA CRUZ	8,5	4º	
	290203	JOSEFA POPOASKI BUENO	8,5	4º	
	290182	ALCEU FILHO DOS SANTOS MILESKI	8,5	4º	
	290053	KARONI ENECI SOARES	8,5	4º	
	290070	ZENEIDE CASTILHO PAIANA	8,5	4º	
	290117	CLAUDIA MARIA DA SILVA DE ANDRADE	8,5	4º	
	290148	SUELI APARECIDA DA SILVEIRA	8,5	4º	
	290202	MARI DE FATIMA ASSIS LADERUTZKI	8,5	4º	
	290236	ANA PAULA DA CRUZ LOPES	8,5	4º	
	290109	ILMA APARECIDA DE JESUS	8,5	4º	
	290181	MARIA JANETE FERREIRA DA COSTA	8,5	4º	
	290138	PAULO DE SOUZA	8,5	4º	
	290173	ELIANE BORGES	8,5	4º	
	290071	EDNA RIBEIRO SANTANA	8,5	4º	
	290075	FABIANE STAUSKI FAGUNDES	8,5	4º	
	290092	OLGA RODRIGUES	8,5	4º	
	290062	JANETE MATTOS MACHADO	8,5	4º	
	290056	ROSELI MUZZO	8,5	4º	
	290034	JUSSARA MARIA SIRICHUK ANTUNES TEIXEIRA	8,5	4º	
	290003	ELIANE LENARTOVICZ	8,5	4º	
	290153	JAMAR ROSANA GUZIK	8,5	4º	
	290104	VIVIANE VIEIRA DE CAMARGO	8,5	4º	
	290168	MARGARIDA DE SOUZA FELIX	8,0	5º	
	290289	MARIA APARECIDA BERNARDES ROSA	8,0	5º	
	290285	VARLI DO ROCIO LIMA GOMES	8,0	5º	
	290167	SONIA REGINA MACHADO DE CAMARGO	8,0	5º	
	290265	SHEILA CRISTINA FORTE DOS SANTOS	8,0	5º	
	290256	ANDREA PEREIRA SANTOS	8,0	5º	
	290290	APARECIDA DE FATIMA PEREIRA	8,0	5º	
	290208	SANDRA DE FATIMA PAULA MARTINS	8,0	5º	
	290032	ERONI POTZAPSKI	8,0	5º	
	290250	GISLAINE PEREIRA DA SILVA	8,0	5º	
	290134	MARIA SOLEDADE RODRIGUES	8,0	5º	
	290074	RUBIA MARA DA CRUZ PACHECO	8,0	5º	
	290094	ZILDA ROSA KUCHNIR	7,5	6º	
	290259	VILMA GISELE CUBIS	7,5	6º	
	290025	ZELI ALVES PIRES	7,5	6º	
	290157	SHARON ALVES DE ARAUJO	7,5	6º	
	290158	SIMONE DO CARMO THOMAZ DE LIMA	7,5	6º	
	290011	TEREZINHA ROGOSKI	7,5	6º	
	290151	MARINA GONÇALVES SANTOS	7,5	6º	
	290190	LUCIA CIUS RODRIGUES	7,5	6º	
	290174	MARCIA APARECIDA DA SILVA SEOLIN	7,5	6º	
	290086	ANA LUCIA FERREIRA	7,5	6º	
	290255	ELIZABETE LEONOR DA SILVA	7,5	6º	
	290096	JOSELIA BRASILIA DE JESUS MEIRA	7,5	6º	
	290143	ANTONIO JOSE FIGUEREDO	7,5	6º	
	290137	ANA PAULA WANDAME TEIXEIRA ALVES	7,5	6º	
	290014	FRANCIELE APARECIDA DA SILVA	7,0	7º	
	290081	SONIA MARIA DE LIMA POLLI	7,0	7º	
	290206	LARISSA DE MENESES	7,0	7º	
	290101	LEONOR MATOSO DA SILVA	7,0	7º	
	290019	ELOIR APARECIDA SOUZA	7,0	7º	

001070

PM FAZENDA RIO GRANDE
Folha n.º 51
Assinatura

Edital de Concurso Público Nº/Data	Número de Inscrição	Cargos Lista de Espera	Nº Aprovados Nota Final	Total Convocados Classificação	Total que Assumiram Observação
2008	Edital nº 029/2008	Auxiliar de Serviços Gerais	154	17	7
	290226	MARCIA REGINA CUNHA LEAL	7,0	7º	
	290106	JULIANE GRAZIELE DE OLIVEIRA	7,0	7º	
	290121	DULCELI PRESTES DA ROCHA DE SOUZA	7,0	7º	
	290131	MAYARA DE MENESES	7,0	7º	
	290272	MARLENE DAS GRACAS MEIRA	6,5	8º	
	290099	MARLY APARECIDA BARBOSA RAMOS	6,5	8º	
	290042	ELZIRA JAKUSCH	6,5	8º	
	290036	ANTONIO SIDNEI DE OLIVEIRA	6,5	8º	
	290021	VIRLENE APARECIDA DE OLIVEIRA	6,5	8º	
	290186	ADRIANA CRISTINE DOMINGUES PEREIRA	6,5	8º	
	290124	ELISETE APARECIDA OLIVEIRA DOS SANTOS	6,5	8º	
	290144	CELINDA LOPES	6,5	8º	
	290258	SOLANGE MARIZA BORGES NUNES	6,5	8º	
	290188	MARIA DE FATIMA DOS REIS	6,5	8º	
	290175	MARILENE DOS SANTOS CHAVES MOURA	6,5	8º	
	290065	ROSELI PRESTES DA ROCHA	6,0	9º	
	290194	ELZA DE LIMA DREVEK	6,0	9º	
	290193	SUZANA APARECIDA IANZ DE LACERDA	6,0	9º	
	290059	CLAUDINEIA DOS SANTOS	6,0	9º	
	290196	CLEIDE APARECIDA RIBEIRO CORDEIRO	6,0	9º	
	290178	MARGARIDA DE FATIMA FRANCA	6,0	9º	
	290031	DIRCE MARIA DOS SANTOS	5,5	10º	
	290093	MARIA TEREZINHA FIDELIS DA SILVA	5,5	10º	
	290166	ANASTACIA TOMASZEWSKI	5,5	10º	
	290212	APARECIDA DE ALMEIDA CONCEICAO	5,5	10º	
	290165	JUSSARA ALICE NADORNE DO NASCIMENTO	5,0	11º	
	290040	JANDIRA DO ROCIO VAZ	5,0	11º	
2008	Edital nº 029/2008	Telefonista	83	21	12
	290017	MARTA DA LUZ TEIXEIRA	9,50	2º	
	290245	BRUNO THIAGO DE MENESES	9,50	2º	
	290227	BIANCA MELO ALVES	9,50	2º	
	290299	DAYANE XAVIER LOPES	9,50	2º	
	290129	JANAINA DO NASCIMENTO FARIAS	9,50	2º	
	290018	GILMAR DE JESUS CASTILHO	9,50	2º	
	290029	JOHNY KUSDRA	9,50	2º	
	290048	ADRIELI JOSIANE DE OLIVEIRA	9,50	2º	
	290298	MARCIA FRANCISCO	9,00	3º	
	290222	EVANDETE TEREZINHA PEREIRA ROSA	9,00	3º	
	290066	JANAINA PRISCILA ROSUI.	9,00	3º	
	290229	REGIANE DE SOUZA RIBEIRO	9,00	3º	
	290039	MARIA ELISANGELA ENCARNACAO	9,00	3º	
	290050	ROSI MERI TEREZINHA VIEIRA PADILHA	9,00	3º	
	290028	MAYARA GOMES VIEIRA	9,00	3º	
	290300	ECILDA GUIMARAES GRITEN	8,50	4º	
	290119	EDINA ALVES DE SOUZA	8,50	4º	
	290263	ESTER PEREIRA	8,50	4º	
	290038	GISELE CRISTINA DE BRITO	8,50	4º	
	290067	SELMA VIEIRA DE BARROS	8,50	4º	
	290238	VALKYRIA DANIELLA KARPINSKI	8,50	4º	
	290228	VERA LUCIA DA SILVA DEITOS	8,50	4º	
	290007	JHANY PEREIRA DIAS	8,50	4º	
	290054	LUCIANA DE GOES	8,50	4º	
	290033	JOAO PAULO HEIDGGER MORESCKI	8,50	4º	
	290192	DHIONES CLAYTON DOS SANTOS BANDEIRA	8,50	4º	
	290155	ALEX CASSIANO VAZ	8,50	4º	

PM FAZ... GRANDE
Folha n.º 52
Assinatura

Edital de Concurso Público Nº/Data Número de Inscrição		Cargos Lista de Espera	Nº Aprovados Nota Final	Total Convocados Classificação	Total que Assumiram Observação
2008	Edital nº 029/2008	Telefonista	83	2	2
	290027	APARECIDA CANDIDA VIEIRA	8,50	4º	
	290126	DEBORA JUSSARA DA SILVA PEREIRA	8,50	4º	
	290283	CLAUDETE DE CASTRO FRANÇA	8,00	5º	
	290052	NILCE VENSKI FERREIRA	8,00	5º	
	290051	PATRICIA CRISTIANE DE PAULA ZOTTO	8,00	5º	
	290041	CLAUDETE PEREIRA DO NASCIMENTO	8,00	5º	
	290221	JUCIELLI APARECIDA DE MORAIS	8,00	5º	
	290114	LEONI JOSEFINA CHICORA DOS SANTOS	8,00	5º	
	290249	JESULINA MARIA ALBRECHT CARNEIRO	8,00	5º	
	290267	SIDINEIA BORGES DE OLIVEIRA	8,00	5º	
	290089	ADRIANA MENDONCA	8,00	5º	
	290049	VANESSA MARCELA DA LUZ	8,00	5º	
	290301	ADOLFO FILTER JUNIOR	8,00	5º	
	290217	RENATO RONALDO GODOY	8,00	5º	
	290046	ALVACIR KIRCHNER	8,00	5º	
	290224	SARA TEONILA DE MORAES	8,00	5º	
	290187	ALINE APARECIDA ANQUIZES	8,00	5º	
	290183	GLENDA CRISTINE BONIFACIO	8,00	5º	
	290242	DORALI SCZUVETZ DA SILVEIRA	8,00	5º	
	290251	ELIANE DE JESUS FERREIRA	8,00	5º	
	290108	JOSIANE ALVES DE SOUZA	7,50	6º	
	290123	DANIELI REGINA DE OLIVEIRA	7,50	6º	
	290171	LUIZ FERNANDO BARBOZA	7,50	6º	
	290058	AUREA TEREZINHA NEVES SPECK	7,50	6º	
	290185	MARIA LUCIA NORONHA TEIXEIRA	7,50	6º	
	290218	ROSANGELA HONORATO DOS SANTOS	7,50	6º	
	290257	VERA LUCIA MARCZAK	7,50	6º	
	290008	ZENAIDE SOARES DAS CHAGAS	7,50	6º	
	290078	EDSON LUIZ GAIDA	7,50	6º	
	290179	EDILAINE GONCALVES BATISTA	7,50	6º	
	290098	JOCIMARE DO ROCIO MELO DE LIMA	7,50	6º	
	290045	JANE DE LIMA	7,00	7º	
	290156	IZADORA FERNANDA DOS SANTOS	7,00	7º	
	290204	CLAUDETE APARECIDA ALVES PEREIRA	7,00	7º	
	290162	FERNANDA PETRY PAINI	7,00	7º	
	290077	VALDIRENE DO ROCIO RIBAS DOS SANTOS	7,00	7º	
	290200	ADRIANA MARINHO DE SOUZA	7,00	7º	
	290100	IRENE ARAUJO	7,00	7º	
	290295	REGINA APARECIDA FERREIRA DA ROCHA	7,00	7º	
	290115	SUELI DOS SANTOS	7,00	7º	
	290154	SOLANGE CAMARGO FERREIRA CORREIA	7,00	7º	
	290004	JENIFFER BACCELLI LASTRA	6,50	8º	
	290016	ELIZETE APARECIDA DE ARAUJO	6,50	8º	
	290169	ANA MARA TOMAZ CONSTANTINO	6,50	8º	
	290240	CARLA MARIA CANDELLO DE OLIVEIRA	6,50	8º	
	290030	ZELI ANA BALBINO COLACO	6,50	8º	
	290280	ELIANE MARIA DOS SANTOS	6,50	8º	
	290103	SANDRA MARA PEREIRA DOS SANTOS	6,00	9º	
	290232	GABRIELA TEODORO DE MELO	6,00	9º	
	290009	CLAUDILISA FERREIRA	6,00	9º	
	290278	SIMONE INACIO DIAS	6,00	9º	
	290254	RAFAELA GONÇALVES	5,50	10º	
	290164	RODRIGO SIDNEI GAIDA	5,50	10º	
	290063	VANIA MILEZAREK DE LIMA	5,50	10º	

001178

PM FAZENDA RIO GRANDE
Folha nº 53
Assinatura

Edital de Concurso Público Nº/Data Número de Inscrição		Cargos Lista de Espera	Nº Aprovados Nota Final	Total Convocados Classificação	Total que Assumiram Observação
2007	Edital nº 021/2007	Enfermeiro	227	12	9
	3371	LISA ELVIRA MAYER HASS	5,20	10º	FINAL DE LISTA
	3317	SORAIA ANDRADE DALCOL	5,10	11º	FINAL DE LISTA
	3229	GIOVANA PAZ	4,90	13º	
	3249	SILVIO LUIZ MARQUES MARTINS	4,90	13º	
	3227	VIVIAN PATRICIA RAKSA	4,90	13º	
	3177	DANIEL PROCHMANN ROSA	4,80	14º	
	3043	ISLAINE FERNANDES DUBUC	4,80	14º	
	3199	LUIZ CARLOS PAVAN	4,80	14º	
	3238	VANDERLEI PEREIRA	4,80	14º	
	3183	VANESSA FEKETE ABREU CORREIA	4,80	14º	
	3119	IRIA COELHO COSTA	4,80	14º	
	3022	REGINA CELIA DA SILVA	4,70	15º	
	3099	KATYA RAFAELLA TEIXEIRA	4,60	16º	
	3266	MONICA MARTINS	4,60	16º	
	3137	THAIS REGINA PELANDA	4,50	17º	
	3237	MAITÊ BRAGA DE CARVALHO	4,50	17º	
	3176	ELIZABETE DE SOUZA OLIVEIRA CANDIDO	4,40	18º	
	3039	LETICIA DE LOURDES DA SILVA	4,40	18º	
	3019	GIZELLE ROSANA MUSIAL GERHARDT	4,40	18º	
	3201	MARCIA REGINA MARINHO	4,40	18º	
	3228	ALEXANDRA LUNARDON	4,30	19º	
	3089	ADRIANO DE BASTOS LIMA	4,20	20º	
	3007	AMELIA TROJANOVSKI DAS NEVES	4,20	20º	
	3058	JOÃO MARIA TORESAN	4,20	20º	
	3216	SALUA RIECHI	4,20	20º	
	3225	JANDIRA DE JESUS C. SILVA TWARDOWSKI	4,10	21º	
	3184	KELLER FRANCIELLI POSSO	4,10	21º	
	3233	ANGELA MARIA NOS	4,00	22º	
	3212	CASSIA POÇAS ROSSI	4,00	22º	
	3135	CLEIDE IZABEL MACHADO	4,00	22º	
	3122	FRANCISCA DAS CHAGAS DE MARIA SOUZA	4,00	22º	
	3327	LIGIA GOES PEDROZO PIZZO	4,00	22º	
	3260	LOURDES DA SILVA	4,00	22º	
	3049	LUCIA HELENA MELO BATISTA	4,00	22º	
	3192	MAIRA APARECIDA FEDALTO	4,00	22º	
	3396	MARCIA DOS REIS SOUZA CANDIDO BERNARDO	4,00	22º	
	3316	MELINA LOPES LIMA	4,00	22º	
	3143	PATRÍCIA DE MELO	4,00	22º	
	3198	ROSEMARI DE FATIMA SILVA CORDEIRO	4,00	22º	
	3118	SIMONE CARDOSO MARINHO	4,00	22º	
	3133	AMANDA DE PAULA BONI	4,00	22º	
	3067	VANIA ANDRESSA DE SOUZA	4,00	22º	
	3411	FABIANA DA SILVA WOSNIAK	3,90	23º	
	3097	LIDIA RODRIGUES MACEDO	3,90	23º	
	3139	RODRIGO SCHIMITT	3,90	23º	
	3056	ALECSANDRA DA SILVA LACERDA	3,80	24º	
	3345	AMELIA JOSI CALETI DE MELO	3,80	24º	
	3361	ANA PAULA SZCZEPANIK	3,80	24º	
	3285	ANGIE CARLA LEAL	3,80	24º	
	3337	CIRLEI APARECIDA PETERS	3,80	24º	
	3102	CLEIA DADAS DE OLIVEIRA	3,80	24º	
	3255	EZIQUIEL KAVALKIEVICZ	3,80	24º	
	3134	FABIANE SANTOS ENEMBRECK	3,80	24º	
	3312	IVANILDE GONÇALVES DO NASCIMENTO	3,80	24º	
	3196	JAQUELINE FRANCELIS BRIZUELA	3,80	24º	

PM FAZENDA RIO GRANDE
54
Folha nº
Assinatura

Edital de Concurso Público Nº/Data Número de Inscrição		Cargos Lista de Espera	Nº Aprovados Nota Final	Total Convocados Classificação	Total que Assumiram Observação
2007	Edital nº 021/2007	Enfermeiro	227	12	9
	3366	KARLA DE ARAUJO DIAS	3,80	24º	
	3351	MARIA LOECI CARVALHO DA COSTA	3,80	24º	
	3189	MICHELE NACHTIGALL	3,80	24º	
	3296	NILCE TEREZINHA PRIGOL	3,80	24º	
	3235	PAULA ODILE SEVEGNANI	3,80	24º	
	3187	RENATA GONÇALVES PINHEIRO	3,80	24º	
	3341	SILMARA ANTUNES	3,80	24º	
	3315	TATIANA HARUMI MISUGI	3,80	24º	
	3202	VANESSA RODRIGUES MACHADO	3,80	24º	
	3278	XÊNIA AZEVEDO FERNANDES	3,80	24º	
	3264	ANA PAULA DE CARVALHO	3,80	24º	
	3034	ISABEL APARECIDA SAMPAIO ALVES	3,80	24º	
	3210	JULITA ROYER GARCIA	3,80	24º	
	3072	MARCO ROGERIO CORDEIRO BATISTA	3,80	24º	
	3340	ARIADNE ALESSANDRA NASCIMENTO	3,70	25º	
	3066	ANA CRISTINA DA SILVEIRA BALLINHAS	3,60	26º	
	3328	ANA PAULA DE SOUZA TORQUATO DE LIMA	3,60	26º	
	3232	ANDREIA FABIANA MACHADO DE OLIVEIRA	3,60	26º	
	3269	ANDREZA GONÇALVES DA SILVA	3,60	26º	
	3190	ANNIKA RIBEIRO	3,60	26º	
	3015	CLAUDINEIA MACIEL	3,60	26º	
	3123	DANIELA DO CARMO ROCHA	3,60	26º	
	3079	EDSON DE SOUZA SANTOS	3,60	26º	
	3319	ELISABETH CONCEIÇAO	3,60	26º	
	3407	ELISANA DOS SANTOS	3,60	26º	
	3084	ELISETE MARIA LOMBARDO DA CRUZ	3,60	26º	
	3325	ELIZETE DE FATIMA BATISTA	3,60	26º	
	3386	GABRIELLE DELATTRE DE OLIVEIRA	3,60	26º	
	3138	GISCAR LUCIANO LOPES	3,60	26º	
	3054	HELENICE MENDES DE LIMA	3,60	26º	
	3111	JOCILEI JOSE ASKEL	3,60	26º	
	3144	JURACI PEREIRA CALADO	3,60	26º	
	3413	LILIAM PINHEIRO DOS SANTOS	3,60	26º	
	3031	LUCIANA DA CRUZ	3,60	26º	
	3161	MARIA CRISTINA GIMENES DE DIO	3,60	26º	
	3152	MARLECI DE OLIVEIRA PONTES	3,60	26º	
	3292	MARLY SARAGOSSA	3,60	26º	
	3132	MICHELLE FIGUEIRA LEAL	3,60	26º	
	3256	NHAIANE CECILIA RODINI	3,60	26º	
	3116	PRISCILA ESTEFANI DUARTE LAGOS	3,60	26º	
	3380	ROSELI ELOY DE SANTANNA	3,60	26º	
	3050	ROSIMARA CRISTINA DA SILVA	3,60	26º	
	3020	SERGIO LINEU DE OLIVEIRA	3,60	26º	
	3004	TELINA BELLO DE GOES	3,60	26º	
	3141	TEREZA BALISKI	3,60	26º	
	3243	VANIA REGINA RIBEIRO SALMON	3,60	26º	
	3231	VIVIANE CARLA DE FREITAS SEGURA	3,60	26º	
	3394	AGUEDA LUCIA BUENO RODRIGUES MOURA	3,40	27º	
	3125	ANA CELIA DA SILVA	3,40	27º	
	3281	ANA LIZ MINTE DA SILVA	3,40	27º	
	3399	ANDRE DEPIZZOL IZIDORO	3,40	27º	
	3244	AURELIO ADACIR HONORIO	3,40	27º	
	3298	BARBARA BURGARDT MARTINS	3,40	27º	
	3299	CLEUSA MARIA PEREIRA DE OLIVEIRA	3,40	27º	
	3121	CONCEIÇÃO APARECIDA DE AZEVEDO	3,40	27º	

Edital nº	Data	Edital do Concurso	Processos Administrativo	Cargos Convocados	Vagas	Data Reunião	Jornal/Publicação	Previsão Lotação
048/2008	28/07/08	Edital 001/2008	8496/08	Assistente Administrativo FAZPREV	1	07/08/2008 – 10 horas	Ed. 502 de 25 a 28 de julho de 2008	FAZPREV – Instituto de Previdência
049/2008	28/07/08	Edital 001/2008	8238/08	Operador de Trator Agrícola	1	07/08/2008 – 10:00	Ed. 502 de 25 a 28 de julho de 2008	GM Desenv. Econômico
050/2008	28/07/08	Edital 008/2008	8603/08	Analista de Sistemas	1	07/08/2008 – 10:00	Ed. 502 de 25 a 28 de julho de 2008	GM Administração
051/2008	28/07/08	Edital 008/2008	8603/08	Téc. Controle de Informática	3	07/08/2008 – 10:00	Ed. 502 de 25 a 28 de julho de 2008	GM Administração
052/2008	28/07/08	Edital 008/2008	9191/08	Engenheiro Civil	2	07/08/2008 – 10:00	Ed. 502 de 25 a 28 de julho de 2008	GM Obras
053/2008	28/07/08	Edital 008/2008	7039/08	Tec. Controle Administrativo – Função Técnico de R Humanos	2	07/08/2008 – 10:00	Ed. 502 de 25 a 28 de julho de 2008	Divisão de Recursos Humanos
054/2008	07/08/2008	Edital 001/2008	7155/08, 7927/08, 7277/08 e 8029	Assistente Administrativo	5	18/08/2008 - 14:00	Ed. 505 de 05 a 07 de agosto de 2008	GM Sáude (02) GMASRT (03)
055/2008	07/02/2008	Edital 001/2008	6850/08	Professor	1	18/08/2008 - 14:00	Ed. 505 de 05 a 07 de agosto de 2008	GM Educação
056/2008	07/08/2008	Edital 029/2008	4227/08, 635/08	Telefonista	2	18/08/2008 - 14:00	Ed. 505 de 05 a 07 de agosto de 2008	GM Administração (01), GM Saúde (01)
057/2008	07/08/2008	Edital 008/2008	7644/08	Agente de Trânsito	3	18/08/2008 - 14:00	Ed. 505 de 05 a 07 de agosto de 2008	FAZTRANS
058/2008	07/08/2008	Edital 016/2008	7435/08	Técnico Controle Adm - Compras e Licitações	1	18/08/2008 - 14:00	Ed. 505 de 05 a 07 de agosto de 2008	GM Planejamento
059/2008	11/08/2008	Edital 029/2008	9446/08	Auxiliar de Serviços Gerais	1	22/08/2008 - 14:00	Ed. 506 de 08 a 11 de agosto de 2008	GM Saúde
060/2008	11/08/2008	Edital 021/2007	9444/08, 6788/08	Técnico em Enfermagem	2	22/08/2008 - 14:00	Ed. 506 de 08 a 11 de agosto de 2008	GM Saúde
061/2008	11/08/2008	Edital 008/2008	8396/08	Professor de Musica	2	22/08/2008 - 14:00	Ed. 506 de 08 a 11 de agosto de 2008	GM Educação
061/2008	11/08/2008	Edital 008/2008	8396/08	Arquivista de Música	1	22/08/2008 - 14:00	Ed. 506 de 08 a 11 de agosto de 2008	GM Educação
062/2008	11/08/2008	Edital 003/2007	9826/08	Advogado	1	22/08/2008 - 14:00	Ed. 506 de 08 a 11 de agosto de 2008	GM Procuradoria Juridica
063/2008	11/08/2008	Edital 008/2008	9827/08	Técn. Controle Contábil - Divida Ativa	1	22/08/2008 -14:0	Ed. 506 de 08 a 11 de agosto de 2008	GM Planejamento
064/2008	11/08/2008	Edital 001/2008	7812/08, 9838/08	Assistente Administrativo	2	22/08/2008 -15:00	Ed. 506 de 08 a 11 de agosto de 2008	GM Planejamento
065/2008	14/08/08	Edital 008/2008	9999/08, 8165/08	Nutricionista	2	25/08/2008 – 14:00	Ed. 507 de 12 a 14 de agosto de 2008	GM Administração e GM Saúde
066/2008	18/08/08	Edital 003/2007	9826/08	Advogado	1	28/08/2008 – 10:00	Ed. 508 de 15 a 18 de agosto de 2008	GM Procuradoria Juridica

PM FAZENDA RIO GRANDE
Folha nº 33
Assinatura

PM FAZENDA RIO GRANDE
Folha nº 55
Assinatura

Edital de Concurso Público Nº/Data Número de Inscrição		Cargos Lista de Espera	Nº Aprovados Nota Final	Total Convocados Classificação	Total que Assumiram Observação
2007	Edital nº 021/2007	Enfermeiro	227	12	9
	3309	DANIELI PARREIRA DA SILVA	3,40	27º	
	3254	EDIENE COUTINHO DOS SANTOS	3,40	27º	
	3008	ELI DE FATIMA FERREIRA	3,40	27º	
	3211	ERIKA HISSAE KONDO	3,40	27º	
	3347	FLAVIA MARIA MOLETA PIRES	3,40	27º	
	3352	FLAVIA STEFF SAFANELLI	3,40	27º	
	3293	FRANCIELE MANDZIRSCHE ROMANIUK MIRANDA	3,40	27º	
	3175	GRAZIELA ALCANTARA DE GONGA	3,40	27º	
	3349	ISRAEL RESENDE	3,40	27º	
	3178	JOCELMA PEREIRA DOS SANTOS	3,40	27º	
	3042	LEANDRO ROZIM	3,40	27º	
	3130	MARCELEXANDRA RABELO	3,40	27º	
	3304	MARIA HELENA LINO DE OLIVEIRA	3,40	27º	
	3124	MARIANA TELLES RIBAS	3,40	27º	
	3301	MARIÂNGELA SUREKI	3,40	27º	
	3391	MILTON JOSE WIEST SANTOS	3,40	27º	
	3150	RAQUEL MARIA BUGS	3,40	27º	
	3046	REGINA APARECIDA ALBINO LUIZ	3,40	27º	
	3297	ROSELAINE CAETANO	3,40	27º	
	3002	SALETE DE ARAUJO	3,40	27º	
	3252	SILMARA APARECIDA FAGGION	3,40	27º	
	3185	SIRLEO ROSA DA SILVA	3,40	27º	
	3408	SORAYA CRISTINA TOURINHO	3,40	27º	
	3286	TATIANA FERNANDA GUERRA	3,40	27º	
	3277	THOMAZ JEFFERSON MASSANEIRO	3,40	27º	
	3055	VERA LUCIA CHIBELSKI	3,40	27º	
	3021	VERA LUCIA LOPES	3,40	27º	
	3070	VERONICA DOS SANTOS HEUKO	3,40	27º	
	3395	AMELIA RIBEIRO DE LIMA	3,20	28º	
	3164	AMELIA ZAVADOWSKI	3,20	28º	
	3377	ANA CAROLINA TAVARES	3,20	28º	
	3148	ANA LUCIA GHIDINI	3,20	28º	
	3195	ANDREIA KUSIAKI	3,20	28º	
	3336	ANNA PAULA KUHL ALVES	3,20	28º	
	3247	ANTONIO CARLOS DE CAMARGO COSTA	3,20	28º	
	3330	APARECIDA MARIA ROCHA DE FREITAS	3,20	28º	
	3324	CHARO DESIRRE GONÇALVES CORDEIRO	3,20	28º	
	3365	CHRISTIANE DE SORDI	3,20	28º	
	3280	CLAYTON DA SILVA AIRES	3,20	28º	
	3142	CRISTHIAN MICHEL DE ANDRADRE CAETANO	3,20	28º	
	3074	DAIANE CAROLINE ROLINSKI CORREA	3,20	28º	
	3354	ELIANE DA SILVA MARINELI	3,20	28º	
	3284	EUNICE DONINONI MACHADO	3,20	28º	
	3342	EVANI PEREIRA BISPO	3,20	28º	
	3248	FABIANO MIKUS	3,20	28º	
	3224	HAILTON CESAR GARCIA	3,20	28º	
	3013	IRACEMA TEREZINHA POLATTI	3,20	28º	
	3127	ISABEL CRISTINA DE FREITAS	3,20	28º	
	3038	JANETE RODRIGUES DE MORAES	3,20	28º	
	3393	JOÃO VERONI DA FONSECA MOURA	3,20	28º	
	3194	JOSELÉIA POSONSKI DA SILVA	3,20	28º	
	3388	JOSIANE APARECIDA LUQUETTA	3,20	28º	
	3302	LAURA AMELIA BORTOLI	3,20	28º	
	3385	MARCIO ROBERTO MUNIZ	3,20	28º	

PM FAZENDA RIO GRANDE
Folha n.º 56
Assinatura

Edital de Concurso Público Nº/Data Número de Inscrição		Cargos Lista de Espera	Nº Aprovados Nota Final	Total Convocados Classificação	Total que Assumiram Observação
2007	Edital nº 021/2007	Enfermeiro	227	12	9
	3387	MARIANA CAVALCANTI SIMÕES	3,20	28º	
	3344	MAYRA FERNANDA LORENLETTI	3,20	28º	
	3107	NICOLE CONS DE LARA	3,20	28º	
	3403	NILSON LUIZ BORBA ALVES	3,20	28º	
	3219	PATRICIA SILVA VIEIRA TAKAYAMA	3,20	28º	
	3412	RAPHAEL ANTUNES DE SOUZA	3,20	28º	
	3318	RITA MACHADO CARNEIRO LOPES	3,20	28º	
	3170	SERGIO LUIS DE SOUZA	3,20	28º	
	3047	SHEILA RAQUEL KOHN	3,20	28º	
	3071	THAIS LOUISE DA LUZ WICK	3,20	28º	
	3275	VERIDIANA SAMPAIO KANIESKI	3,20	28º	
	3390	ALESSANDRA GRASIELLE CANDIDO BRAZÃO	3,00	29º	
	3027	ANA PAULA ALVES MOREIRA	3,00	29º	
	3406	ANDREA GAMA E SOUZA	3,00	29º	
	3090	ANGELA MARIA BERBERT	3,00	29º	
	3059	CASSIA TOMADON	3,00	29º	
	3153	CLERI CASSOL	3,00	29º	
	3358	DAYANE RAMOS CARVALHO	3,00	29º	
	3029	DJOVANA SCHULTZ MALTACA	3,00	29º	
	3145	EDNA DE JESUS MOURA	3,00	29º	
	3273	FERNANDA PEREIRA LOPES	3,00	29º	
	3400	FLAVIA DE ABREU DIAS MARTINS	3,00	29º	
	3398	FRANCIANE APARECIDA SILVANO	3,00	29º	
	3287	JACKELINI APARECIDA BATISTA	3,00	29º	
	3012	JANAINA TOZONI DE PAULA	3,00	29º	
	3016	JANETE LASKOWSKI	3,00	29º	
	3174	JAQUELINE DO ROCIO LARA FERREIRA	3,00	29º	
	3333	JORGE LUIZ CABRAL DOS SANTOS	3,00	29º	
	3209	JOSEANE ROBEIRO MOMOLI	3,00	29º	
	3115	JUCELIA PANHEIRO	3,00	29º	
	3217	JULIO STALISZ DA PAIXÃO	3,00	29º	
	3129	JUSEMAR GONÇALVES	3,00	29º	
	3158	LUCIMAR MOREIRA DA COSTA	3,00	29º	
	3017	MARIA ANGELA FLORES	3,00	29º	
	3057	MARIA JULIANA CAMARGO	3,00	29º	
	3028	MARIA SOARES DA TRINDADE	3,00	29º	
	3098	MARLENE APARECIDA DE SOUZA	3,00	29º	
	3131	MARYSTELLA PIRES GALINA	3,00	29º	
	3117	MAURICIO RIBEIRO TROVÃO FRAZ	3,00	29º	
	3234	MOISES APARECIDO PEREIRA NUNES	3,00	29º	
	3062	NOELI TEREZINHA FORMAZARE TOMASI	3,00	29º	
	3068	PATRICIA MORAES NICOLINI	3,00	29º	
	3155	RAFAEL GUSTAVO CORBACHO MARAFON	3,00	29º	
	3048	REGIANE DE OLIVEIRA	3,00	29º	
	3088	ROSECLEIA DE FATIMA DA LUZ	3,00	29º	
	3069	SABRINA RODRIGUES HAUCK	3,00	29º	
	3167	SILVANA PEREIRA	3,00	29º	
	3173	SONIA ANTUNES	3,00	29º	
	3081	VALDIRENE SILVA DE ARAUJO	3,00	29º	
	3128	VALDO FONSECA DE ARAUJO	3,00	29º	
	3165	MARLETI SILVA DE OLIVEIRA	3,20	2º	Portador de Deficiência
2007	Edital nº 021/2007	Técnico em Enfermagem	47	47	24
	001.118	PEDRO APARECIDO DA COSTA	4,00	2º	FINAL DE LISTA
	001.214	FABIANE RODRIGUES CRAVO DE MELLO	3,60	4º	FINAL DE LISTA
	001.128	JOCIANE MARIA STREMEL	3,40	5º	FINAL DE LISTA

PM FAZENDA RIO GRANDE
Folha n.º 58
Assinatura

Comissão de Transição de Gestão
Portaria nº 173/2008

Gerência/Área: Gerência Municipal de Administração

1.4. DIVISÃO DE PERÍCIAS MÉDICAS

1.4.1 - Ato de Criação

I - Decreto nº 2083/2008
II – Endereço Eletrônico para Consulta a Legislação: www.leismunicipais.com.br

1.4.2 - Atendimento

I - De segunda a sexta-feira, das 13h00 as 17h00.
II – Os horários para atendimento são previamente agendados na Divisão de Recursos Humanos.

1.4.3 - Quadro de Pessoal

I – A Divisão de Pericias Médicas conta atualmente com dois servidores do quadro de provimento efetivo, sendo 02 Médicos do Trabalho.

1.4.4 - Tipos de Atendimento/Exames

I - Admissionais;
II - Periódicos;
III - Retorno ao Trabalho;
IV - Mudança de atividades para readequação de funcionários;
V - Demissionais.

1.4.5 - Tipo de Atendimento/Perícias

I - Licença para acompanhamento de familiares;
II - Avaliação e homologação de Adicional de Insalubridade;
III - Análise de Comunicado de Acidente de Trabalho – CAT;
IV - Análise de processos de readequação de atividades por motivo de doença.

1.4.6 - Outros Atendimentos

I - Homologar atestados e licenças médicas e odontológicas.
II - Homologar perícias de licença maternidade.
III - Orientação clinica e cirúrgicas.
IV - Encaminhamento de Auxilio Doença, Acidente de Trabalho e Auxilio Maternidade ao Instituto de Previdência Municipal – FAZPREV.
V - Auxílio junto à Comissão Disciplinar nos processos referentes a divisão..
VI - Visitas técnicas.

1.4.7 - Normativas

I - Decreto nº 2198/2008 - Regulamentação de apresentação de atestados.

PM FAZENDA RIO GRANDE
Folha nº 57
Assinatura

Edital de Concurso Público Nº/Data Número de Inscrição		Cargos Lista de Espera	Nº Aprovados Nota Final	Total Convocados Classificação	Total que Assumiram Observação
2007	Edital nº 021/2007	Técnico em Enfermagem	47	47	24
	001.207	MERY CARLA BUENO	3,40	5º	FINAL DE LISTA
	001.227	SAMANTHA CORT DE ALMEIDA	3,40	5º	FINAL DE LISTA
	001.181	MARIA CELIA MAXIMO	3,20	6º	FINAL DE LISTA
	001.260	ADRIANA APARECIDA FERREIRA DE FARIA	3,00	7º	FINAL DE LISTA
	001.116	DENILDA RUTH DOS SANTOS CAMPOS	3,00	7º	FINAL DE LISTA
	001.021	JOEL APARECIDO ARLADO	3,00	7º	FINAL DE LISTA
	001.101	SONIA APARECIDA DO PRADO	3,00	7º	FINAL DE LISTA
2007	Edital nº 021/2007	Professor de Educação Física	7	3	3
	4015	ANTONIONE PEDRICINI	4,80	4º	
	4013	DAVI POZZETTI SIBA	4,20	5º	
	4021	DARCI CAMPOS DE CARVALHO	3,20	6º	
	4008	DOUGLAS HENRIQUE JAKUBOWSKI	3,20	6º	
2007	Edital nº 003/2007	Advogado	10	10	4
	007.003	GUILHERME CAOE CANELLO	21,00	5º	FINAL DE LISTA
	007.023	ANDRÉ MACIEL WANDSCHEER	18,00	7º	FINAL DE LISTA
	007.004	VINICIUS DE OLIVEIRA MARTINS	17,00	8º	Convocada Edital 088/08
2006	Edital nº 016/2006	Técnico em Controle Ambiental	5	2	2
	000.179	JULIO KAMINSKI	3,875	3º	
	000.631	KENIA UNFER MOTTA	3,750	4º	
	000.395	RODRIGO URBAN NAKANO	3,625	5º	
2006	Edital nº 016/2006	Técnico Contr. Adm. - Compras e Licitações	10	9	6
	000.366	GEOVANA MARIA CORDEIRO	6,750	1º	FINAL DE LISTA

PM FAZENDA RIO GRANDE
Folha nº 59
Assinatura

1.4.8 - Arquivo

I – O arquivo da Divisão de Perícias Médicas é composto por Pasta Médica Funcional individual, constante de Ficha admissional, descrição dos atendimentos efetuados e Atestados médico apresentado pelos servidores.

1.4.9 - Orientações para Agendamento/Documentos Necessários

I – Para agendamento das perícias o servidor deve ligar com antecedência para a Divisão de Recursos Humanos, no telefone (41) 3627-8524;

II – Na data agendada comparecer com atestado médico, exames e documento de identidade;

III – Assinar a lista de comparecimento na chegada;

1.4.10 - Atendimentos Realizados em 2008

Atendimentos Realizados – Janeiro a Outubro/2008	
PROCEDIMENTOS	**QUANTIDADE**
Acompanhamento de Familiares	238
Fazprev (Auxílio Doença)	73
Fazprev (Licença Maternidade)	47
Odontologico	30
Pericias	226
Periódicos	26
Pré-Admissional	222
Retorno às Atividades	146
Outros (Receita e Orientações)	169
Acidente de Trabalho (CAT)	32
Visitas Técnicas	5
TOTAL	**1814**

1.4.11 - Necessário Criação/Implantação/Aperfeiçoamento

I - Implantar rotina de acompanhamento de casos de desvio de atividade a pedido do médico do servidor;

II - Implantação de regulamentação (manual) de rotinas e procedimentos tomados pelo médico perito

1.4.12 - Junta de Saúde Oficial do Município

I - Em atendimento ao artigo 8º, § 2º, da Lei 168/2003 - Estatuto dos Servidores Públicos Municipais de Fazenda Rio Grande.

II - Portaria nº 143/2008, de 18 de agosto de 2008 - Constituição de Junta de Saúde Oficial do Município.

PM FAZENDA RIO GRANDE
60
Folha nº
Assinatura

Comissão de Transição de Gestão
Portaria nº 173/2008

Gerência/Área: Gerência Municipal de Administração

1.4.13 - Responsável

I - Antonio Sebastião Urias Cabreira – Cargo: Médico do Trabalho, Portaria nº 41/2008, de 20 de março de 2008.

II – Telefone para Contato: (41) 3627-8524

III – Endereço Eletrônico para Contato: rh@fazendariogrande.pr.gov.br

PM FAZENDA RIO GRANDE
Folha n.º 61
Assinatura

1.5. DIVISÃO DA COMISSÃO DISCIPLINAR E DE AVALIAÇÃO DE ESTÁGIO PROBATÓRIO

1.5.1 - Ato de Constituição

I - Portaria N° 125/2007 (Ato de Constituição)
II – Endereço Eletrônico para Consulta a Legislação:
www.fazendariogrande.pr.gov.br

1.5.2 - Comissão Responsável

Presidente: Sirlene de Jesus dos Santos da Silva
Membro: Adélia Teresinha Baran Petry
Membro: Denize Ferreira Gomes

1.5.3 - Contato

I – Telefone para Contato: (41) 3627-8569
II – Endereço Eletrônico para Contato: cdpfrg@hotmail.com

1.5.4 - Legislação

I - Lei 168/03 - Estatuto do Servidor Público de Fazenda Rio Grande
II - Lei nº 239/04 - Estabelecendo deveres e proibições
III – Decreto 931/05 - Regulamento da Avaliação Especial de Desempenho
IV - Lei 622/08 - Alteração da Lei 239/04

1.5.5 - Início das Atividades/Instalação e Funcionamento

I - A Comissão Disciplinar Permanente e a Comissão de Avaliação Especial de Desempenho para Servidores em Estagio Probatório, iniciou com os procedimentos administrativos no ano de 1997, através da comissão nomeada pela Portaria 127/97.

II - A Comissão está instalada na Rua Inglaterra, 364, Loja 02 - Bairro Nações – Fazenda Rio Grande – Paraná.

III – O horário de atendimento é das 08h00 às 12h00 e das 13h00 às 17h00.

1.5.6 - Finalidade

I - A Comissão Disciplinar tem como finalidade apurar ação ou omissão de servidor que tenha infringido os dispositivos de leis regulamentares: Estatuto do Servidor Público de Fazenda Rio Grande - Lei 168/03 e Lei de Avaliação especial de Desempenho para Servidores em Estagio Probatório - Lei nº 239/04. Estabelecendo deveres e proibições, com critérios justos e uniformes aos servidores da Prefeitura Municipal de Fazenda Rio Grande, na eventual aplicação de penalidades disciplinares, bem como oportunizar a apresentação de sua defesa, tanto nos processos, bem como nas avaliações dos servidores.

PM FAZENDA RIO GRANDE
Folha n.º 82
Assinatura

1.5.7 - Tramite da documentação

I - Todos os documentos elaborados pela Comissão Disciplinar seguirão aos tramites previstos no regulamento da Sindicância ou processo Administrativo, onde após seguir todas as fases previstas serão arquivados na sede da Comissão Disciplinar.

II – São considerados trâmites previstos no regulamento da sindicância ou do processo administrativo:

a) Instrução;
b) Da citação do Indiciado;
c) Da Entrevista no Processo;
d) Da Intimação do denunciante/vitima/testemunhas;
e) Das diligencias;
f) Da Acareação;
g) Das perícias;
h) Do saneamento;
i) Da defesa;
j) Do Relatório-final;
l) Do encerramento do processo;
m) Do julgamento;
n) Entre outros que se fizerem necessários, na sindicância ou processo administrativo, e ainda, os que se fizerem necessários para o registro da situação funcional de cada servidor.

1.5.8 - Arquivo

I - Foi organizados e registrados em caixa arquivo separados por ano, totalizando 16 caixas e 15 pastas AZ, onde constam os registros de todos os processos Disciplinares e documentos do CADEP, que são os registros e avaliações do servidor em estágio probatório, bem como o ofícios enviados e recebidos pelas comissões CDP e CADEP.

II – Foram encerrados 15 processos administrativos e 58 sindicâncias.

III - Atualmente o município tem 686 servidores que estão em estágio probatório, os quais estão sendo monitorados através das avaliações.

1.5.9 - Processos e Sindicâncias em Andamento

II – Atualmente se encontram em tramitação 10 processos administrativos e 35 sindicâncias.

1.5.10 - Necessário Criação/Implantação

I - Sistema de Gerenciamento de Banco de Dados: Para registro da situação e das avaliações do estágio probatório dos servidores públicos concursados de Fazenda Rio Grande.

II – Implantação do Regulamento da CDP e CADEP: Os regulamentos já se encontram em fase de análise e conclusão.

PM FAZENDA RIO GRANDE
63
Folha n.º
Assinatura

1.6. DIVISÃO DA COMISSÃO PERMANENTE DE CONCURSOS PÚBLICOS

1.6.1 - Ato de Constituição da Comissão Permanente

I - Portaria N° 091/2008 (Ato de Constituição)
II – Endereço Eletrônico para Consulta a Legislação:
www.fazendariogrande.pr.gov.br

1.6.2 - Jornais de divulgação

I - Órgão Oficial do Município - "O Município"
II - Fazenda Notícias
III - Sóconcursos
IV - PCI Concursos
V - Jornal Estado do Paraná

1.6.3 - Comissão Responsável

Presidente: Lúcia Soek
Secretária: Eronita da Aparecida Rosa Ferreira
Membro: Inês Marta Boiko Mendes
Membro: Gilberto Vogel
Membro: Rozinete Maria Sarote
Membro: Valdocir Mello dos Santos

1.6.4 - Contato

II – Telefone para Contato: (41) 3627-8581
III – Endereço Eletrônico para Contato:
concursopublico@fazendariogrande.pr.gov.br

1.6.5 - Concursos Realizados em 2008

I - Edital de divulgação 001/2008, para os cargos de Assistente Administrativa Direta e FAZPREV, Auxiliar de Consultório Dental, Cozinheiro, Documentador Escolar, Motorista, Operador de Trator Agrícola e Professor, realizado em 30 de março (professor) e 04 de abril de 2008(demais cargos), e homologado através da Portaria 066/2008, de 08 de maio de 2008, e Retificado pela Portaria 105/2008, de 09 de junho de 2008.

II - Edital de divulgação 008/2008, para os cargos de Arquivista Musical, Professor de Música, Agente de Trânsito, Técnico em Controle de Obras, Orçamentos e Projetos, Técnico em Controle Contábil - Função de Técnico em Tributos, Técnico em Controle Contábil - Função de Técnico em Dívida Ativa, Técnico em Controle Contábil - Função de Técnico de Controle Financeiro, Técnico em Controle Contábil - Função de Técnico em Controle de Prestação de Contas, Técnico em Controle Administrativo - Função Técnico de Recursos Humanos, Técnico em Controle de Informática, Técnico em Radiologia, Administrador, Analista de Sistemas, Arquiteto e Urbanista, Assistente Social, Economista, Engenheiro Agrônomo, Engenheiro Civil, Engenheiro Florestal, Farmacêutico e Bioquímico, Fonoaudiólogo, Maestro, Nutricionista, Psicólogo, Bibliotecário, e

PM FAZENDA RIO GRANDE
64
Folha n.º
Assinatura

homologado através da Portaria 114/2008, de 23 de junho de 2008.

III - Edital de divulgação 029/2008, para os cargos de Auxiliar de Serviços Gerais e Telefonista, realizado em 22 de junho de 2008, e homologado através da Portaria 124/2008, de 01 de julho de 2008.

As informações referentes aos concursos realizados nos anos anteriores, encontram-se disponível na pasta da Divisão de Recursos Humanos-Atos de Pessoal.

1.6.6 - Arquivo

I - São arquivados na Divisão de Recursos Humanos e colocados a disponibilização do Setor de Atos de Pessoal os documentos referentes aos concursos para provimento de vagas no quadro efetivo.

II - No arquivo da Comissão de Concursos encontram-se apenas os documentos que instigaram e formalizaram os certames realizados em 2008.

Os documentos referentes aos concursos realizados nos anos anteriores estão de posse da Divisão de Recursos Humanos-Seção de Atos de Pessoal.

1.6.7 - Controle de Atos e Editais-Concursos Realizados em 2008

Legenda:

3 Concurso para Telefonista e Auxiliar de Serviços Gerais
2 Concurso para cargos de Nível Médio-Técnico e Superior
1 Concurso para Professor, Doc. Escolar, Assist. Administrativo, Operador de Trator Agrícola, Motorista, Cozinheiro e Auxiliar de Consultório Dentário

CONTRATO 045/2008 ID 1631 – TERMO DE CONTRATO CELEBRADO COM A ASSOCIAÇÃO FRANCISCANA DE ENSINO SENHOR BOM JESUS

PORTARIA	CONCURSO	DESCRIÇÃO	DATA DA EMISSÃO	Nº DA EDIÇÃO DO JORNAL	DATA DA PUBLICAÇÃO
030/2008	1	Constitui membros da Comissão	28/02/2008	Nº 459	De 26 a 28 de fevereiro de 2008
032/2008	1	Autoriza Concurso -	03/03/2008	Nº 460	De 29 de fev. a 03 de março
045/2008	2	Constitui membros da Comissão			
046/2008	2	Autoriza Concurso -	03/04/2008	Nº 469	De 01 a 03 de abril
091/2008	3	Constitui membros da Comissão	26/05/2008	Nº 484	De 23 a 26 de maio
102/2008	3	Autoriza Concurso -	04/06/2008	Nº 487	De 03 a 05 junho
066/2008	1	Homologa o Resultado Final e o Concurso Público -	08/05/2006	Nº 479	De 06 a 08 maio
105/2008	1	Retifica homologação para fazer constar lista de reserva de vagas	09/06/2008	N 489	De 10 a 12 junho
114/2008	1	Homologa o Resultado Final e o Concurso Público - Edital 008/2008	23/06/2008	Nº 492	De 20 a 23 junho
124/2008	3	Homologa o Resultado Final e o Concurso Público - Edital 029/2008	01/06/2008	Nº 124	De 01 a 03 julho

Comissão de Transição de Gestão
Portaria nº 173/2008

Gerência/Área: Gerência Municipal de Administração

EDITAL Nº	CONCURSO	DESCRIÇÃO	DATA DA EMISSÃO	Nº DA EDIÇÃO DO JORNAL	DATA DA PUBLICAÇÃO
001/2008	1	Edital de Abertura do Concurso	06/03/2008	Jornal: Órgão do Município Edição de Nº 463 pág. 4	11 a 13 de Março de 2008.
001/2008 Errata I	1	Referente ao Edital de Abertura de Concurso de Nº001/2008.	10/03/2008	Jornal: Órgão do Município Edição de Nº 463 pág. 4	11 a 13 de Março de 2008.
002/2008	1	Edital de Prorrogação das Inscrições para os cargos: Professor, Ass. ADM (direta e Fazprev), Doc. Escolar, Aux. De Consultório Dentário, Cozinheiro, Motorista e Operador de Trator Agrícola.	18/03/2008	Jornal: Órgão do Município Edição de Nº 465 pág. 2	18 a 20 de Março de 2008.
003/2008	1	Edital de Homologação do cargo de Professor e altera data dos demais cargos	24/03/2008	Jornal: Órgão do Município Edição de Nº 466 pág. 07 a 10	21 a 24 de Março de 2008.
004/2008	1	Edital de Retificação de Inscrição de candidatos	31/03/2008	Jornal: Órgão do Município Edição de Nº 468 pág. 11	28 a 31 de Março de 2008.
005/2008	1	Edital de Homologação das Inscrições para os cargos: Ass. ADM (direta e Fazprev), Doc. Escolar, Aux. De Consultório Dentário, Cozinheiro, Motorista e Operador de Trator Agrícola.	31/03/2008	Jornal: Órgão do Município Edição de Nº 468 pág. 11	28 a 31 de Março de 2008.
006/2008	1	Edital do Cronograma do Concurso Público	01/04/2008	Jornal: Órgão do Município Edição de Nº 469 pág. 3	01 a 03 de Abril de 2008.
007/2008	1	Edital do Resultado da Prova Objetiva e Convocação ao cargo Professor "N2" para 1º Etapa para Prova de Títulos	03/04/2008	Jornal: Órgão do Município Edição de Nº 469 pág. 3	01 a 03 de Abril de 2008.
008/2008	2	Edital de Abertura do Concurso (tem Errata I, II)	03/04/2008	Jornal: Órgão do Município Edição de Nº 470 pág. 6	04 a 07 de Abril de 2008.
008/2008 Errata I	2	Referente ao Edital de Abertura de Concurso de Nº008/2008	10/04/2008	Jornal: Órgão do Município Edição de Nº 474 pág. 2	18 a 22 de Abril de 2008.
009/2008	2	Edital de Exclusão do cargo Técnico Agropecuário	10/04/2008	Jornal: Órgão do Município Edição de Nº 471 pág. 3	08 a 10 de Abril de 2008.
010/2008	2	Edital de Divulgação do Conteúdo Programático	14/04/2008	Jornal: Órgão do Município Edição de Nº 472 pág. 4	11 a 14 de Abril de 2008.
008/2008 Errata II	2	Referente ao Edital de Abertura de Concurso de Nº008/2008	16/04/2008	Jornal: Órgão do Município Edição de Nº 474 pág. 2	18 a 22 de Abril de 2008.
011/2008	2	Edital de Prorrogação das Inscrições para os cargos: Grupo Ocupacional Médio-Técnico e Superior da ADM Direta.	22/04/2008	Jornal: Órgão do Município Edição de Nº 474 pág. 2	18 a 22 de Abril de 2008.
012/2008	1	Edital do Resultado da Prova Objetiva referente ao Edital 01/2008 e Convocação do cargo Operador de Trator Agrícola para Prova Prática e Prova de Títulos	24/04/2008	Jornal: Órgão do Município Edição de Nº 475 pág. 2	23 a 27 de Abril de 2008.
013/2008	1	Edital do Resultado da Prova Objetiva para os cargos: Ass. ADM (direta e Fazprev), Doc. Escolar, Aux. De Consultório Dentário, Cozinheir e Motorista.	24/04/2008	Jornal: Órgão do Município Edição de Nº 475 pág. 2	23 a 27 de Abril de 2008.
014/2008	1	Edital de Retificação de número de Inscrição dos candidato do Edital 013/2008.	28/04/2008	Jornal: Órgão do Município Edição de Nº 476 pág. 1	25 a 28 de abril de 2008
015/2008	1	Edital de Divulgação da Prova Prática e da Prova de Títulos referente Edital 01/2008	28/04/2008	Jornal: Órgão do Município Edição de Nº 476 pág. 1	25 a 28 de abril de 2008
016/2008	1	Edital do Resultado da Prova Objetiva, Prova de Títulos e Classificação Final referente Edital 01/2008	28/04/2008	Jornal: Órgão do Município Edição de Nº 476 pág. 2	25 a 28 de abril de 2008

PM FAZENDA RIO GRANDE
Folha nº 65
Assinatura

Comissão de Transição de Gestão
Portaria nº 173/2008

Gerência/Área: Gerência Municipal de Administração

017/2008	2	Edital de homologação das Inscrições para os cargos de Nível Médio-Técnico e Superior do Edital 008/2008 e Divulga o local realização das da Provas Objetivas	29/04/2008	Edição Extra	29/04/08	
018/2008	2	Edital da Relação de Inscrições Indeferidas referente ao Edital 008/208	29/04/2008	Edição Extra	29/04/08	
019/2008	2	Edital de Retificação a Homologação das Inscrições do Edital 017/2008 e 018/2008.	30/04/2008	Jornal. Órgão do Município Edição de Nº 477 pág. 1	30 de abril a 02 de maio de 2008	
020/2008	1	Edital informativo: data de divulgação resultado final Concurso Público Edital 001	30/04/2008	Jornal: Órgão do Município Edição de Nº 477 pág. 2	30 de abril a 02 de maio de 2008	
021/2008	1	Divulgação do Resultado Final – Após análise dos recursos – Edital 001	05/05/2008	Jornal: Órgão do Município Edição de Nº 478 pág. 4	03 a 05 de maio de 2008	
022/2008	2	Divulgação do Resultado Prova Objetiva e Convocação prova prática - Prof. Música e Maestro	15/05/2008	Jornal: Órgão do Município Edição de Nº 481 pág. 4	13 a 15 de maio de 2008	
023/2008	2	Anula Edital n 022 . Marca nova data da prova prática	16/05/2008	Jornal: Órgão do Município Edição de Nº 482 pág.2	16 a 19 de maio de 2008	
024/2008	2	Divulgação do Resultado Prova Objetiva – Todos os Cargos	19/05/2008	Jornal: Órgão do Município Edição de Nº 482 pág. 3	16 a 19 de maio de 2008	
025/2008	2	Divulgação do Resultado Prova Prática Professor e Maestro	26/05/2008	Jornal: Órgão do Município Edição de Nº 484 pág. 6	23 a 26 de maio de 2008	
026/2008	2	Complementa o Edital n. 024 – inclui os nomes dos candidatos ausentes na prova de professor de música	29/05/2008	Jornal: Órgão do Município Edição de Nº 485 pág. 4	27 a 30 de maio de 2008	
027/2008	2	Anula e convocação candidatos cargo de Maestro para nova prova prática	29/05/2008	Jornal: Órgão do Município Edição de Nº 486 pág. 2	30 de maio a 02 de junho de 2008	
028/2008	2	Retifica o Edital 024 – inclui assistente social como aprovada que por equívoco saiu o nome abaixo da lista dos aprovados	02/06/2008	Jornal: Órgão do Município Edição de Nº 486 pág. 2	30 de maio a 02 de junho de 2008	
029/2008	3	Edital de Abertura do Concurso ASG e Telefonista	05/06/2008	Jornal: Órgão do Município Edição de Nº 487 pág. 6	03 a 05 de junho de 2008	
030/2008	2	Divulgação lista de músicas – prova prática maestro	05/06/2008	Jornal: Órgão do Município Edição de Nº 487 pág. 7	03 a 05 de junho de 2008	
031/2008	2	Divulgação resultado prova prática de maestro (2ª prova)	09/06/2008	Jornal: Órgão do Município Edição de Nº 488 pág. 1	06 a 09 de junho de 2008	
032/2008	2	Resultado da prova de títulos – todos os cargos, exceto maestro	09/06/2008	Jornal: Órgão do Município Edição de Nº 488 pág. 1	06 a 09 de junho de 2008	
033/2008	2	Resultado da prova de títulos somente para o cargo de maestro	16/06/2008	Jornal: Órgão do Município Edição de Nº 490 pág. 1	13 a 16 de junho de 2008	
034/2008	2	Resultado prova objetiva, prática, títulos (após recursos títulos, exceto maestro)	16/06/2008	Jornal: Órgão do Município Edição de Nº 490 pág. 2	13 a 16 de junho de 2008	
035/2008	3	Homologação inscrições de ASG e Telefonista	16/06/2008	Jornal: Órgão do Município Edição de Nº 491 pág. 2	17 a 19 de junho de 2008	
036/2008	2	Divulgação do Resultado Final e Class. Final Maestro (após recurso títulos)	23/06/2008	Jornal: Órgão do Município Edição de Nº 492 pág. 15	20 a 23 de junho de 2008	
037/2008	3	Divulgação do Resultado da Prova Objetiva para os cargos de Auxiliar de Serviços Gerias e Telefonista	26/06/2008	Jornal: Órgão do Município Edição de Nº 493 pág. 6	24 a 26 de junho de 2008	ANEXO PROCESSO 8257/08
038/2008	3	Divulgação do Resultado Final e Class. Final Auxiliar de Serviços Gerais e Telefonista – Edital 029/2008.	30/06/2008	Jornal: Órgão do Município Edição de Nº 494 pág.3	27 a 30 de junho de 2008	

PM FAZENDA RIO GRANDE
Folha n.º
Assinatura

PM FAZENDA RIO GRANDE
Folha n.º 67
Assinatura

Comissão de Transição de Gestão
Portaria nº 173/2008

Gerência/Área: Gerência Municipal de Administração

1.6.8 - Necessidade de Realização de Concursos

Os cargos abaixo relacionados não possuem candidatos em lista de espera, sendo necessário à realização de concurso público.

Grupo Ocupacional	Quadro – Parte	Denominação do Cargo	C.H. semanal
Básico	Contrato	Agente Comunitário de Saúde	40 horas
Básico	Permanente	Agente de Saúde	40 horas
Médio – Técnico	Permanente	Agente de Trânsito	40 horas
Médio – Técnico	Permanente	Arquivista Musical	40 horas
Básico	Permanente	Auxiliar de Enfermagem	40 horas
Superior	Permanente	Bibliotecário	40 horas
Superior	Permanente	Contador	40 horas
Superior	Permanente	Dentista	40 horas
Médio – Técnico	Permanente	Desenhista	40 horas
Básico	Permanente	Eletricista	40 horas
Básico	Permanente	Encanador	40 horas
Médio – Técnico	Permanente	Fiscal de Obras e Posturas	40 horas
Médio – Técnico	Permanente	Fiscal de Transportes	40 horas
Médio – Técnico	Permanente	Fiscal de Tributos	40 horas
Superior	Permanente	Fisioterapeuta	40 horas
Básico	Permanente	Guarda Municipal	40 horas
Básico	Permanente	Inspetor de Alunos	40 horas
Básico	Permanente	Mecânico	40 horas
Superior	Permanente	Médico – 40 horas	40 horas
Superior	Permanente	Médico Auditor – 20 horas	20 horas
Superior	Permanente	Médico da Família – 40 horas	40 horas
Superior	Permanente	Médico Psiquiatra – 20 horas	20 horas
Básico	Permanente	Motorista de Ambulância	40 horas
Básico	Permanente	Motorista de Ônibus Escolar	40 horas
Básico	Permanente	Motorista de Veículos Pesados	40 horas
Básico	Permanente	Operador de Máquina Pesada	40 horas
Básico	Permanente	Pedreiro	40 horas
Superior	Permanente	Professor de Educação Artística	20 horas
Médio – Técnico	Permanente	Professor de Música	40 horas
Superior	Permanente	Químico Ambiental	40 horas
Básico	Permanente	Servente	40 horas
Superior	Permanente	Sociólogo	40 horas
Médio – Técnico	Permanente	Técnico Agropecuário	40 horas
Médio – Técnico	Permanente	Técnico em Controle Administrativo – Função de Técnico em Patrimônio	40 horas
Médio – Técnico	Permanente	Técnico em Controle de Vigilância Sanitária	40 horas
Médio – Técnico	Permanente	Técnico em Higiene Dental	40 horas
Médio – Técnico	Permanente	Técnico em Laboratório	40 horas
Superior	Permanente	Terapeuta Ocupacional	40 horas
Médio – Técnico	Permanente	Topógrafo	40 horas
Superior	Permanente	Veterinário	40 horas

PM FAZENDA RIO GRANDE
Folha n.º 68
Assinatura

RELATÓRIO BENS IMÓVEIS

PUBLICADO JORNAL DO MUNICÍPIO Nº 498

PM FAZENDA RIO GRANDE
69
Folha n.º
Assinatura

MUNICÍPIO DE FAZENDA RIO GRANDE

PUBLICAÇÕES DE DEMONSTRATIVOS –Lei Orgânica Municipal

Art. 66 ,inciso XXXIV,Parágrafo 1º

Comissão de Fim de Mandato – Portaria nº 097/2008

GERÊNCIA MUNICIPAL DE EDUCAÇÃO

UNIDADE: CMEI ESTADOS.
Endereço: Avenida Paraná - S/Nº 2014 - Bairro : Estados
Registro(s) de Imóvel - Matricula(s): 54269 54268 42014

Área construída		**482M²**
Área do terreno		**1.451 M²**
Valor da área/terreno	**R$**	**43.530,00**
Valor da construção	**R$**	**216.900,00**
Valor dos bens móveis	**R$**	**19.589,00**
VALOR TOTAL	**R$**	**280.019,14**

UNIDADE: CMEI FRANCISCO JOÃO ORSO.
Endereço: Rua Framboezeira - nº 10 – Bairro: Eucaliptos
Registro(s) de Imóvel - Matricula(s): 2597

Área construída		**113,88M²**
Área do terreno		**625M²**
Valor da área/terreno	**R$**	**31.250,00**
Valor da construção	**R$**	**51.246,00**
Valor dos bens móveis	**R$**	**13.807,47**
VALOR TOTAL	**R$**	**96.303,47**

UNIDADE: CMEI IGUAÇU
Endereço: Rua Farid Stephens – S/N – Bairro: Iguaçu
Escritura Pública de cessão de direitos hereditários.

Área construída		**406M²**
Área do terreno		**4.084,06M²**
Valor da área/terreno	**R$**	**367.565,40**
Valor da construção	**R$**	**184.730,00**
Valor dos bens móveis	**R$**	**18.132,91**
VALOR TOTAL	**R$**	**570.428,31**

PM FAZENDA RIO GRANDE
Folha n.º 70
Assinatura

MUNICÍPIO DE FAZENDA RIO GRANDE

PUBLICAÇÕES DE DEMONSTRATIVOS –Lei Orgânica Municipal

Art. 66 ,inciso XXXIV,Parágrafo 1º

Comissão de Fim de Mandato – Portaria nº 097/2008

UNIDADE: ESCOLA MUNICIPAL 26 DE JANEIRO – CMEI TIA FANI
Endereço: Avenida Brasil - nº2014 – Bairro Eucaliptos
Registro(s) de Imóvel – Matrícula: 11143

Área construída		**4.600M²**
Área do terreno		**16.049,70M²**
Valor da área/terreno	**R$**	**4.012.425,00**
Valor da construção	**R$**	**1.610.000,00**
Valor dos bens móveis	**R$**	**172.060,78**
VALOR TOTAL	**R$**	**5.794.485,78**

UNIDADE: ESCOLA MUNICIPAL ANTONIO BALDAN – CMEI GRALHA AZUL
Endereço: Rua Albatroz - nº430 - Bairro Gralha Azul
Registro(s) de Imóvel – Matrícula: 19159

Área construída		**1.517,77M²**
Área do terreno		**3.546,73M²**
Valor da área/terreno	**R$**	**124.135,55**
Valor da construção	**R$**	**531.219,50**
Valor dos bens móveis	**R$**	**65.693,47**
VALOR TOTAL	**R$**	**721.048,52**

UNIDADE: ESCOLA MUNICIPAL CARLOS EDUARDO NICHELE
Endereço: Rua Nossa Senhora Aparecida - nº 114 – Bairro Santa Terezinha
Registro(s) de Imóvel – Matrícula: 51832 55484

Área construída		**640M²**
Área do terreno		**2.480,78M²**
Valor da área/terreno	**R$**	**136.442,90**
Valor da construção	**R$**	**224.000,00**
Valor dos bens móveis	**R$**	**28.841,80**
VALOR TOTAL	**R$**	**389.284,70**

PM FAZENDA RIO GRANDE
Folha nº 71
Assinatura

MUNICÍPIO DE FAZENDA RIO GRANDE

PUBLICAÇÕES DE DEMONSTRATIVOS –Lei Orgânica Municipal
Art. 66 ,inciso XXXIV,Parágrafo 1º
Comissão de Fim de Mandato – Portaria nº 097/2008

UNIDADE: ESCOLA MUNICIPAL DEP.LUIZ GABRIEL SAMPAIO
Endereço: Rua São Braz - nº94 - Bairro Santa Terezinha
Registro(s) de Imóvel – Matrícula: 24416 24417 56944

Área construída		2.077,86M²
Área do terreno		4.522,66M²
Valor da área/terreno	R$	233.800,00
Valor da construção	R$	935.037,00
Valor dos bens móveis	R$	49.512,58
VALOR TOTAL	R$	1.218.349,58

UNIDADE: ESCOLA MUNICIPAL GUÍSELA KUSS RIEKE
Endereço: Avenida Portugal - nº 244 – Bairro Nações
Registro(s) de Imóvel – Matrícula: 55616

Área construída		362M²
Área do terreno		1.000M²
Valor da área/terreno	R$	130.000,00
Valor da construção	R$	164.710,00
Valor dos bens móveis	R$	32.249,19
VALOR TOTAL	R$	326.959,19

UNIDADE: ESCOLA MUNICIPAL MARLENE BARBOSA
Endereço:Rua Alfredo Gonchorowski - nº 337- Pioneiros

Registro(s) de Imóvel – Matrícula: 22757 22758 22760 22759 17745

Área construída		1.658,27M²
Área do terreno		1.920M²
Valor da área/terreno	R$	96.000,00
Valor da construção	R$	580.394,50
Valor dos bens móveis	R$	63.518,70
VALOR TOTAL	R$	739.913,20

PM FAZENDA RIO GRANDE
Folha n.º 73
Assinatura

UNIDADE: ESCOLA MUNICIPAL SANTA CECILIA
Endereço: Rua maranhão nº 74 Bairro Estados
Registro(s) de Imóvel – Matrícula: 50123

Área construída		**749M²**
Área do terreno		**3.100M²**
Valor da área/terreno	**R$**	**93.000,00**
Valor da construção	**R$**	**299.600,00**
Valor dos bens móveis	**R$**	**39.875,65**
VALOR TOTAL	**R$**	**432.475,65**

UNIDADE: ESCOLA MUNICIPAL SANTA MARIA
Endereço: Rua Curitiba nº 654 - Bairro Estados
Registro(s) de Imóvel – Matrícula: 17160 17159 17158 17157 17155 17156 17154 17153

Área construída		**2.395M²**
Área do terreno		**8.017,55M²**
Valor da área/terreno	**R$**	**96.210,60**
Valor da construção	**R$**	**838.250,00**
Valor dos bens móveis	**R$**	**46.645,40**
VALOR TOTAL	**R$**	**981.106,00**

UNIDADE: ESCOLA MUNICIPAL SÃO GABRIEL
Endereço: Rua Dinamarca – nº 737 – Bairro Nações
Registro(s) de Imóvel – Matrícula: 3151 45093 28407 51956 40987

Área construída		**1.658,27M²**
Área do terreno		**1.920M²**
Valor da área/terreno	**R$**	**96.000,00**
Valor da construção	**R$**	**580.394,50**
Valor dos bens móveis	**R$**	**63.518,70**
VALOR TOTAL	**R$**	**739.913,20**

PM FAZENDA RIO GRANDE
Folha nº
Assinatura

UNIDADE: ESCOLA MUNICIPAL GENEROSO SALUSTIANO BARBOSA
Endereço: Rua Carlos Drummond de Andrade nº 1780 Bairro : Jardim Veneza
Registro(s) de Imóvel – Matrícula: 4783

Área construída		**1.347,86M²**
Área do terreno		**9.108,73M²**
Valor da área/terreno	**R$**	**163.957,14**
Valor da construção	**R$**	**475.100,50**
Valor dos bens móveis	**R$**	**30.063,12**
VALOR TOTAL	**R$**	**669.120,76**

UNIDADE: ESCOLA MUNICIPAL LUIZ NICHELE
Endereço:Rua Eritréia nº 171 –Jardim Santarém – Bairro Nações
Registro(s) de Imóvel – Matrícula: 1210 1211 1212 1213 1214 1215 1216 1217 1218 1219

Área construída		**600M²**
Área do terreno		**3.924M²**
Valor da área/terreno	**R$**	**117.720,00**
Valor da construção	**R$**	**270.000,00**
Valor dos bens móveis	**R$**	**31.048,45**
VALOR TOTAL	**R$**	**418.768,45**

UNIDADE: ESCOLA MUNICIPAL MARYLE AP. SCHETTERT FERRI
Endereço: Rua Tangará - nº 708 – Bairro Gralha Azul
Registro(s) de Imóvel – Matrícula: 14600

Área construída		**3.103M²**
Área do terreno		**5.466,88M²**
Valor da área/terreno	**R$**	**191.340,80**
Valor da construção	**R$**	**1.241.200,00**
Valor dos bens móveis	**R$**	**70.202,55**
VALOR TOTAL	**R$**	**1.502.743,35**

PM FAZENDA RIO GRANDE
Folha n.°
Assinatura

UNIDADE: ESCOLA MUNICIPAL NOSSA Srª de FÁTIMA/CMEI SANTA TEREZINHA.
Endereço: Rua Rio Guarani ,365 – Iguaçu II (Escola)
Endereço: Rua Rio Piquiri ,S/N – Iguaçu II (CMEI)
Registro(s) de Imóvel – Matrícula: 49947 49948 49935 49936 49937 49938 49939 49940 49941 49942 49943 49944 49945 49946 49947 49948

Área construída		**2.621M²**
Área do terreno		**9.360M²**
Valor da área/terreno	**R$**	**308.880,00**
Valor da construção	**R$**	**917.350,00**
Valor dos bens móveis	**R$**	**61.250,24**
VALOR TOTAL	**R$**	**1.287.480,24**

UNIDADE: ESCOLA MUNICIPAL SANTA FÉ
Endereço: Rua Rio Tietê n° 500- Iguaçu I
Registro(s) de Imóvel – Matrícula: 45356

Área construída		**1.374M²**
Área do terreno		**3.600M²**
Valor da área/terreno	**R$**	**144.000,00**
Valor da construção	**R$**	**480.900,00**
Valor dos bens móveis	**R$**	**54.640,16**
VALOR TOTAL	**R$**	**679.540,16**

UNIDADE: ESCOLA MUNICIPAL SÃO FRANCISCO DE ASSIS
Endereço: Rua El Salvador ,471 - Nações
Registro(s) de Imóvel – Matrícula: 14530

Área construída		**2.505M²**
Área do terreno		**4.671,50M²**
Valor da área/terreno	**R$**	**315.045,96**
Valor da construção	**R$**	**1.139.775,00**
Valor dos bens móveis	**R$**	**63.372,30**
VALOR TOTAL	**R$**	**1.518.193,26**

MUNICÍPIO DE FAZENDA RIO GRANDE

PUBLICAÇÕES DE DEMONSTRATIVOS – Lei Orgânica Municipal

Art. 66 ,inciso XXXIV,Parágrafo 1º

Comissão de Fim de Mandato – Portaria nº 097/2008

UNIDADE: ESCOLA MUNICIPAL JOAQUIM KATSUKI MATSUMOTO
Endereço: Rua Jaguariaiva ,1149 – Bairro Angico
Registro(s) de Imóvel – Matrícula: 15306

Área construída		**1.403,49M²**
Área do terreno		**5.490,78M²**
Valor da área/terreno	**R$**	**164.723,40**
Valor da construção	**R$**	**631.570,50**
Valor dos bens móveis	**R$**	**63.620,84**
VALOR TOTAL	**R$**	**859.914,74**

UNIDADE: ESCOLA MUNICIPAL ALCIDES MÁRIO PELANDA
Endereço:Rua: Pessegueiro nº 197 Bairro Eucaliptos
Registro(s) de Imóvel – Matrícula: 8371

Área construída		**3.009,74M²**
Área do terreno		**15.554,86M²**
Valor da área/terreno	**R$**	**777.743,00**
Valor da construção	**R$**	**1.354.383,00**
Valor dos bens móveis	**R$**	**53.372,78**
VALOR TOTAL	**R$**	**2.185.498,78**

UNIDADE: ESCOLA MUNICIPAL ARNALDO BUSATO
Endereço: Avenida Brasil ,1540 – Bairro Eucaliptos
Registro(s) de Imóvel – Matrícula: 52972 52974

Área construída		**1.676M²**
Área do terreno		**5.479,52M²**
Valor da área/terreno	**R$**	**931.518,40**
Valor da construção	**R$**	**670.400,00**
Valor dos bens móveis	**R$**	**79.500,57**
VALOR TOTAL	**R$**	**1.681.418,97**

PM FAZENDA RIO GRANDE
Folha n.º 76
Assinatura

UNIDADE: ESCOLA MUNICIPAL RURAL PADROEIRA DO BRASIL.
Endereço: Fazenda Iguaçu

Área construída		**146,16M²**
Área do terreno		**2.400M²**
Valor da área/terreno	**R$**	**24.000,00**
Valor da construção	**R$**	**43,843,00**
Valor dos bens móveis	**R$**	**4.278,90**
VALOR TOTAL	**R$**	**72.126,80**

UNIDADE: ESCOLA MUNICIPAL RURAL JOÃO FERREIRA DA ROCHA
Endereço: Campo da Cruz

Área construída		**96M²**
Área do terreno		**1.092M²**
Valor da área/terreno	**R$**	**10.920,00**
Valor da construção	**R$**	**28.800,00**
Valor dos bens móveis	**R$**	**5.502,86**
VALOR TOTAL	**R$**	**45.222,86**

UNIDADE: ESCOLA MUNICIPAL RURAL SANTO ANTONIO
Endereço: Santo Antonio

Área construída		**96M²**
Área do terreno		**1.123,81M²**
Valor da área/terreno	**R$**	**11.238,10**
Valor da construção	**R$**	**28.800,00**
Valor dos bens móveis	**R$**	**3.325,41**
VALOR TOTAL	**R$**	**43.363,51**

PM FAZENDA RIO GRANDE Folha nº Assinatura

UNIDADE: **ESCOLA MUNICIPAL FRANCISCO QUIRINO MACHADO**
Endereço: BR 116 – KM 126- Bairro São Sebastião

Área construída		**306M²**
Área do terreno		**1.657,50M²**
Valor da área/terreno	**R$**	**24.862,50**
Valor da construção	**R$**	**107.100,00**
Valor dos bens móveis	**R$**	**27.783,76**
VALOR TOTAL	**R$**	**159.746,26**

PM FAZENDA RIO GRANDE
Folha n.º 78
Assinatura

GERÊNCIA MUNICIPAL DE ADMINISTRAÇÃO E OUTRAS ORGÃOS

UNIDADE: **CANIL MUNICIPAL**
Endereço: Rua: Madagascar S/N
Registro(s) de Imóvel – Matrícula: : 1344

Área construída		**138,93M²**
Área do terreno		**20.894,76M²**
Valor da área/terreno	**R$**	**274.139,25**
Valor da construção	**R$**	**41.679,00**
Valor dos bens móveis	**R$**	**669,87**
VALOR TOTAL	**R$**	**316.488,12**

UNIDADE: SEDE PREFEITURA MUNICIPAL
Endereço: Rua Jacarandá nº 300 Bairro Nações
Registro(s) de Imóvel – Matrícula: : 6096

Área construída		**1.326M².**
Área do terreno		**19.630,80M²**
Valor da área/terreno	**R$**	**4.907.700,00**
Valor da construção	**R$**	**464.100,00**
Valor dos bens móveis	**R$**	**544.681,50**
VALOR TOTAL	**R$**	**5.916.481,50**

UNIDADE: TEATRO MUNICIPAL DE FAZENDA RIO GRANDE
Endereço: Rua Itália S/N Bairro Nações
Registro(s) de Imóvel – Matrícula: : 12835

Área construída		**600M².**
Área do terreno		**1.947M²**
Valor da área/terreno	**R$**	**486.750,00**
Valor da construção	**R$**	**210.000,00**
Valor dos bens móveis	**R$**	**57.158,97**
VALOR TOTAL	**R$**	**753.908,97**

FAZENDA RIO GRANDE Folha nº 79 Assinatura

UNIDADE: CEMITÉRIO MUNICIPAL DE FAZENDA RIO GRANDE
Endereço: Rua Rio Ivai nº 100 Bairro Pioneiros
Registro(s) de Imóvel – Matrícula: : 43174

Área construída		**205,92M²**
Área do terreno		**48.400M²**
Valor da área/terreno	**R$**	**4.356.000,00**
Valor da construção	**R$**	**93.693,60**
Valor dos bens móveis	**R$**	**7.753,08**
VALOR TOTAL	**R$**	**4.457.446,68**

UNIDADE: PARQUE VERDE (GUARDA MUNICIPAL)
Endereço: Avenida Paraná S/N Bairro : parque Verde
Registro(s) de Imóvel – Matrícula: 8419 8420 8579 8580 8578 13337 13372 17201 17204 17192 11638 11639 14605 14606 1467 .

Área construída		**827,28M²**
Área do terreno		**68.844,64M²**
Valor da área/terreno	**R$**	**1.032.669,60**
Valor da construção	**R$**	**234.947,52**
Valor dos bens móveis	**R$**	**181.517,92**
VALOR TOTAL	**R$**	**1.449.135,04**

UNIDADE: LOTE SANTA FÉ
Endereço: Rua Rio Madeira
Registro(s) de Imóvel – Matrícula: : 3397

Área do terreno		**428M²**
Valor da área/terreno	**R$**	**9.664,24**
VALOR TOTAL	**R$**	**9.664,24**

PM FAZENDA RIO GRANDE
Folha n.º 80
Assinatura

UNIDADE: LOTE PARQUE INDUSTRIAL
Loteamento Capocu
Registro(s) de Imóvel – Matrícula: : 5239

Área construída		**80.165,40M²**
Valor da área/terreno	**R$**	**320.661,60**
VALOR TOTAL	**R$**	**320.661,60**

UNIDADE: GINÁSIO POLIESPORTIVO GURIZÃO
Endereço: Avenida Santa Mônica –Bairro Santa Terezinha
Registro(s) de Imóvel – Matrícula: : 8074

Área construída		**3.624,90M²**
Área do terreno		**24.235,90M²**
Valor da área/terreno	**R$**	**638.858,32**
Valor da construção	**R$**	**1.029.471,60**
VALOR TOTAL	**R$**	**1.668.329,92**

UNIDADE: PARQUE MUNICIPAL
Fazenda Iguaçu
Registro(s) de Imóvel – Matrícula: 11128 10976

Área construída		**978M²**
Área do terreno		**150.692,43M²**
Valor da área/terreno	**R$**	**1.506.921,00**
Valor da construção	**R$**	**277.752,00**
VALOR TOTAL	**R$**	**1.784.673,00**

UNIDADE: PRAÇA VITÓRIA
Endereço: Rua Goiabeira –Bairro Eucaliptos
Registro(s) de Imóvel – Matrícula: 14526

Área construída		**984,41M²**
Área do terreno		**6.870M²**
Valor da área/terreno	**R$**	**461.938,80**
Valor da construção	**R$**	**205.741,69**
VALOR TOTAL	**R$**	**667.680,49**

PM FAZENDA RIO GRANDE
Folha n.º 81
Assinatura

MUNICÍPIO DE FAZENDA RIO GRANDE

PUBLICAÇÕES DE DEMONSTRATIVOS –Lei Orgânica Municipal
Art. 66 ,inciso XXXIV,Parágrafo 1º
Comissão de Fim de Mandato – Portaria nº 097/2008

UNIDADE: SEDE DAS GERÊNCIA MUNICIPAIS
Endereço: Tenente Luis Kampa
Registro(s) de Imóvel – Matrícula: : 5555

Área construída		**2.302.88M²**
Área do terreno		**3.658.75M²**
Valor da área/terreno	**R$**	**292.700,00**
Valor da construção	**R$**	**1.047.810,40**
VALOR TOTAL	**R$**	**1.340.510,40**

UNIDADE: CÂMARA MUNICIPAL DE FAZENDA RIO GRANDE
Endereço: César carelli
Registro(s) de Imóvel – Matrícula: : 29166 46238 46236

Área construída		**231M²**
Área do terreno		**737M²**
Valor da área/terreno	**R$**	**76.648,00**
Valor da construção	**R$**	**105.105,00**
VALOR TOTAL	**R$**	**181.753,00**

UNIDADE: PRÉDIO GERÊNCIA MUNICIPAL DE OBRAS E OUTRAS GERÊNCIAS
Endereço: Rua Venezuela
Registro(s) de Imóvel – Escritura : Livro 0147 –N – Folha 191 –Cartório Tabelionato de Notas –Comarca de Fazenda Rio Grande-PR

Área construída		**3.657.71M²**
Área do terreno		**9.256.73M²**
Valor da área/terreno	**R$**	**1.253.165,20**
Valor da construção	**R$**	**1.144.891,83**
Valor dos bens móveis	**R$**	**505.338,87**
VALOR TOTAL	**R$**	**2.903.395,90**

GERÊNCIA MUNICIPAL DE AÇÃO SOCIAL E RELAÇÕES DO TRABALHO

UNIDADE: LIBERDADE ASSISTIDA
Endereço: Tenente Luis kampa

Registro(s) de Imóvel – Matrícula:		**5555**
Área construída		**263,90M²**
Área do terreno		**3.658,75M²**
Valor da área/terreno	**R$**	**292.700,00**
Valor da construção	**R$**	**120.074,50**
Valor dos Bens Móveis	**R$**	**8.775,50**
VALOR TOTAL	**R$**	**421.550,00**

UNIDADE: PANIFICADORA MUNICIPAL
Endereço:Rua Silvano José Baldan
Escritura Pública de cessão de direitos hereditários

Área construída		**144M²**
Área do terreno		**5.628M²**
Valor da área/terreno	**R$**	**365.538,50**
Valor da construção	**R$**	**40.896,00**
Valor dos bens móveis	**R$**	**49.469,41**
VALOR TOTAL	**R$**	**455.904,01**

UNIDADE: ADOLESCENTRO
Endereço: Rua : Francisco Alceu Barbosa
Registro(s) de Imóvel – Matrícula: : **56540**

Área construída		**351,28M²**
Área do terreno		**1.586.07M²**
Valor da área/terreno	**R$**	**142.746,30**
Valor da construção	**R$**	**159.832,40**
Valor dos bens móveis	**R$**	**11.014,12**
VALOR TOTAL	**R$**	**302.578,70**

PM FAZENDA RIO GRANDE
Folha n.º 63
Assinatura

UNIDADE: CRAS IGUAÇU
Endereço: Rua Rio Paranapanema
Registro(s) de Imóvel – Escritura : 56149 55865

Área construída		**210M²**
Área do terreno		**720M²**
Valor da área/terreno	**R$**	**24.552,00**
Valor da construção	**R$**	**73.500,00**
Valor dos bens móveis	**R$**	**6.589,40**
VALOR TOTAL	**R$**	**104.641,40**

UNIDADE: PETI KOKUBO
Endereço:Rua Santa Matilde S/N – Bairro : Santa Terezinha
Registro(s) de Imóvel – Escritura : 8202

Área construída		**210M²**
Área do terreno		**2.003,82M²**
Valor da área/terreno	**R$**	**60.114,60**
Valor da construção	**R$**	**94.500,00**
Valor dos bens móveis	**R$**	**6.175,43**
VALOR TOTAL	**R$**	**160.790,03**

UNIDADE: CASA DE PASSAGEM
Endereço: Jardim das Hortências
Registro(s) de Imóvel – Matrícula: : 14792

Área construída		**106M²**
Área do terreno		**582,90M²**
Valor da área/terreno	**R$**	**39.491,47**
Valor da construção	**R$**	**30.104,00**
Valor dos bens móveis	**R$**	**16.780,58**
VALOR TOTAL	**R$**	**86.376,05**

PM FAZENDA RIO GRANDE Folha n.º 86 Assinatura

GERÊNCIA MUNICIPAL DE SAÚDE

UNIDADE: US GRALHA AZUL
Endereço: Avenida Portugal
Registro(s) de Imóvel – Escritura : 13817

Área construída		**285,49M²**
Área do terreno		**1789,29M²**
Valor da área/terreno	**R$**	**84.239,77**
Valor da construção	**R$**	**142.745,00**
Valor dos bens móveis	**R$**	**13.120,49**
VALOR TOTAL	**R$**	**240.105,26**

UNIDADE: US SANTA TEREZINHA
Endereço:Avenida Santa Mônica
Registro(s) de Imóvel – Escritura : 13818

Área construída		**165,83M²**
Área do terreno		**821,41M²**
Valor da área/terreno	**R$**	**27.829,37**
Valor da construção	**R$**	**82.915,00**
Valor dos bens móveis	**R$**	**35.652,58**
VALOR TOTAL	**R$**	**146.396,95**

UNIDADE: US VILA MARLI
Endereço: Avenida Paraguai
Cessão de Posse livro 349 E ,folha 154/156

Área construída		**277,45M²**
Área do terreno		**4.000M²**
Valor da área/terreno	**R$**	**169.640,00**
Valor da construção	**R$**	**138.725,00**
Valor dos bens móveis	**R$**	**45.850,80**
VALOR TOTAL	**R$**	**354.215,80**

PM FAZENDA RIO GRANDE
Folha n.º 85
Assinatura

UNIDADE: US IGUAÇU
Endereço: Rua: Rio Piquiri nº 848 Bairro : Iguaçu
Registro(s) de Imóvel – Escritura : 49925 49926 49927 49928 49929 49930 49931 49932 49933 49934 49935 49936 49937 49938 49939 49940 49941 49942 49944 49945 49946 49947 49948

Área construída		**285,49M²**
Área do terreno		**9.360M²**
Valor da área/terreno	**R$**	**308.880,00**
Valor da construção	**R$**	**142.745,00**
Valor dos bens móveis	**R$**	**67.353,93**
VALOR TOTAL	**R$**	**518.978,93**

UNIDADE: HOSPITAL E MATERNIDADE NOSSA SENHORA APARECIDA
Endereço: Rua: Francisco Claudino dos Santos
Registro(s) de Imóvel – Escritura : 11484

Área construída		**2295M²**
Área do terreno		**4.480M²**
Valor da área/terreno	**R$**	**477.792,00**
Valor da construção	**R$**	**872.100,00**
Valor dos bens móveis	**R$**	**523.498,46**
VALOR TOTAL	**R$**	**1.873.390,46**

UNIDADE: PRONTO ATENDIMENTO /FARMÁCIA POPULAR
Endereço: Rua Francisco Claudino Machado
Registro(s) de Imóvel – Escritura : 347

Área construída		**1.232,23M²**
Área do terreno		**3.646,50M²**
Valor da área/terreno	**R$**	**388.899,22**
Valor da construção	**R$**	**349.953,32**
Valor dos bens móveis	**R$**	**217.128,68**
VALOR TOTAL	**R$**	**955.981,22**

PM FAZENDA RIO GRANDE
Folha n.° 86
Assinatura

UNIDADE: CAPS
Endereço: Eucaliptos
Registro(s) de Imóvel – Escritura : 14792

Área construída		**264,22M²**
Área do terreno		**2.000M²**
Valor da área/terreno	**R$**	**135.500,00**
Valor da construção	**R$**	**52.844,00**
Valor dos bens móveis	**R$**	**18.825,14**
VALOR TOTAL	**R$**	**207.169,14**

PM FAZENDA RIO GRANDE
Folha nº
Assinatura

RELATÓRIO BENS DA GERÊNCIA MUNICIPAL DE EDUCAÇÃO

CMEI ESTADOS	R$	280.019,14
CMEI FRANCISCO JOÃO ORSO	R$	96.303,47
CMEI IGUAÇU	R$	570.428,31
ESCOLA MUNICIPAL 26 DE JANEIRO /CMEI TIA FANI	R$	5.794.485,78
ESCOLA MUNICIPAL ANTONIO BALDAN /CMEI GRALHA AZUL	R$	721.048,52
ESCOLA MUNICIPAL CARLOS EDUARDO NICHELE	R$	389.284,70
ESCOLA MUNICIPAL DEP. LUIZ GABRIEL SAMPAIO	R$	1.218.349,58
ESCOLA MUNICIPAL GUISELA KUSS RIEKE	R$	326.959,19
ESCOLA MUNICIPAL MARLENE BARBOSA	R$	739.913,20
ESCOLA MUNICIPAL SANTA CECILIA	R$	432.475,65
ESCOLA MUNICIPAL SANTA MARIA	R$	981.106,00
ESCOLA MUNICIPAL SÃO GABRIEL	R$	739.913,20
ESCOLA MUNICIPAL GENEROSO SALUSTIANO BARBOSA	R$	669.120,76
ESCOLA MUNICIPAL LUIZ NICHELE	R$	418.768,45
ESCOLA MUNICIPAL MARYLE AP.SCHETTERT FERRI	R$	1.502.743,35
ESCOLA MUNICIPAL NOSSA SRA. DE FÁTIMA /CMEI SANTA TEREZINHA	R$	1.287.480,24
ESCOLA MUNICIPAL SANTA FÉ	R$	679.540,16
ESCOLA MUNICIPAL SÃO FRANCISCO DE ASSIS	R$	1.518.193,26
ESCOLA MUNICIPAL JOAQUIM KATSUKI MATSUMOTO	R$	859.914,74
ESCOLA MUNICIPAL ALCIDES MÁRIO PELANDA	R$	2.185.498,78
ESCOLA MUNICIPAL ARNALDO BUSATO	R$	1.681.418,97
ESCOLA MUNICIPAL RURAL PADROEIRA DO BRASIL	R$	72.126,80
ESCOLA MUNICIPAL RURAL JOÃO FERREIRA DA ROCHA	R$	45.222,86
ESCOLA MUNICIPAL RURAL SANTO ANTONIO	R$	43.363,51
ESCOLA MUNICIPAL FRANCISCO QUIRINO MACHADO	R$	159.749,26
VEÍCULOS :		
F4000	R$	43.105,00
FIAT UNO	R$	12.022,00
FIAT UNO	R$	12.022.00
MICROÕNIBUS	R$	79.701,00
MICROÕNIBUS	R$	63.606,00
KOMBI	R$	7.808,00
TOTAL	**R$**	**23.631.691,88**

PM FAZENDA RIO GRANDE
Folha n.°
Assinatura

RELATÓRIO BENS DA GERÊNCIA MUNICIPAL DE ADMINISTRAÇÃO E OUTROS ORGÃOS

CANIL MUNICIPAL	R$	316.488,12
PRÉDIO CENTRAL DA PREFEITURA MUNICIPAL	R$	5.916.481,50
TEATRO MUNICIPAL DE FAZENDA RIO GRANDE	R$	753.908,97
CEMITÉRIO MUNICIPAL DE FAZENDA RIO GRANDE	R$	4.457.446,68
PARQUE VERDE (GUARDA MUNICIPAL)	R$	1.449.135,04
LOTE SANTA FÉ	R$	9.664,24
LOTE PARQUE INDUSTRIAL	R$	320.661,60
GINÁSIO POLIESPORTIVO GURIZÃO	R$	1.668.329,92
PARQUE MUNICIPAL	R$	1.784.673,00
PRAÇA VITÓRIA	R$	667.680,49
SEDE DAS GERÊNCIA MUNICIPAIS	R$	1.340.510,40
CÂMARA MUNICIPAL DE FAZENDA RIO GRANDE	R$	181.753,00
PRÉDIO GERÊNCIA MUNICIPAL DE OBRAS	R$	2.903.395,90
VEÍCULOS:		
KOMBI	R$	8.287,00
FIAT UNO	R$	12.022,00
CELTA GM	R$	18.451,00
CELTA GM	R$	18.451,00
PAS/MOTOC	R$	6.051,00
PAS/MOTOC	R$	6.051,00
W/PARATI	R$	31.241,00
CAMINHÃO	R$	30.370,00
FIAT UNO	R$	12.022,00
RETROESCAVADEIRA	R$	110.000,00
FIAT UNO	R$	12.022,00
TRATOR	R$	44.000,00
TRATOR	R$	46.500,00
TRATOR	R$	91.000,00
GOL	R$	7.018,00
RENAULT/CLIO	R$	25.462,00
TOTAL	**R$**	**22.249.076,86**

PM FAZENDA RIO GRANDE
Folha n.º
Assinatura

RELATÓRIO BENS DA GERÊNCIA MUNICIPAL DE AÇÃO SOCIAL E RELAÇÕES DO TRABALHO.

PANIFICADORA MUNICIPAL	R$	455.904,01
ADOLESCENTRO	R$	302.578,70
CRAS IGUAÇU	R$	104.641,40
PETI KOKUBO	R$	160.790,03
CASA DE PASSAGEM	R$	86.376,05
LIBERDADE ASSISTIDA	R$	421.550,00
VEÍCULOS:		
KOMBI	R$	10.295,00
FIAT UNO	R$	16.803,00
RENAULT/CLIO	R$	23.786,00
RENAULT/CLIO	R$	19.210,00
TOTAL	**R$**	**1.601.934,19**

RELATÓRIO BENS DA GERÊNCIA MUNICIPAL SAÚDE

HOSPITAL E MATERNIDADE NOSSA SENHORA APARECIDA	R$	1.873.390,46
PRONTO ATENDIMENTO /FARMÁCIA POPULAR	R$	955.981,22
CAPS	R$	207.169,14
US SANTA TEREZINHA	R$	146.396,95
US VILA MARLI	R$	354.215,80.
US IGUAÇU	R$	518.978,93
US GRALHA AZUL	R$	240.105,26
VEÍCULOS:		
GOL	R$	16.913,00
CAMINHONETE.AMB	R$	54.985,00
FIAT UNO	R$	12.022,00
IVECO/FIAT	R$	41.649,00
IVECO/FIAT	R$	41.649,00
MICROÔNIBUS	R$	54.576,00
ÔNIBUS	R$	30.554,00
GOL	R$	19.210,00
KOMBI (COMODATO) R$ 19.138,00		
TOTAL	**R$**	**4.567.795,76**

TOTAL GERAL DE BENS **R$ 52.050.498,69**

PM FAZENDA RIO GRANDE
Folha n.º 91
Assinatura

PM FAZENDA RIO GRANDE
Folha n.º 92
Assinatura

SERVIDORES RESPONSÁVEIS PELO PATRIMÔNIO PÚBLICO MUNICIPAL

Nome do servidor	Cargo	Matrícula	Função
Edson Zepechouka	Técnico em Controle Administrativo e Patrimônio	349349	Chefia Setor de frotas
Marcos César Néris	Técnico em Controle Administrativo e Patrimônio	349400	Chefia Setor de Bens Imóveis
Gilberto Vogel	Técnico em Controle Administrativo e Patrimônio	349433	Chefia setor de bens Móveis
Letícia Fernanda Jaluska	Técnico em Controle Administrativo e Patrimônio	349397	Técnico em Controle Administrativo e Patrimônio
Elenir Leite Marloch	Técnico em Controle Administrativo e Patrimônio	349340	Técnico em Controle Administrativo e Patrimônio

PM FAZENDA RIO GRANDE
Folha nº
Assinatura

PREFEITURA MUNICIPAL DE FAZENDA RIO GRANDE

Comissão de Transição de Gestão
Portaria nº 173/2008

Gerência Municipal de Administração

Antonio Wandscheer
Prefeito Municipal

Fazenda Rio Grande – PR
Dezembro/2008

PM FAZENDA RIO GRANDE
Folha n.º
Assinatura

Comissão de Transição de Gestão
Portaria nº 173/2008

Gerência/Área: Gerência Municipal de Administração

SUMÁRIO

1. Gerência Municipal de Administração – Apresentação 03
1.1. Divisão de Administração 09
1.1.1. Seção de Apoio Administrativo à GMA....09
1.1.2. Seção de Controle de Patrimônio Público....09
1.1.2.1. Setor de Bens Imóveis
1.1.2.2. Setor de Bens Móveis
1.1.2.3. Setor de Almoxarifado
1.1.2.4. Setor de Frotas
1.1.3. Seção de Governo Eletrônico....13
1.1.3.1. Setor de Manutenção de Equipamentos de Informática
1.1.4. Seção de Manutenção e Limpeza do Paço Municipal
1.1.5. Seção de Atos Oficias....16
1.1.6. Seção de Protocolo Geral....17
1.1.7. Seção de Arquivo Geral....19

1.2. Divisão de Atendimento ao Público 22
1.2.1. Seção de Atendimento ao Público da GMA
1.2.1.1. Setor de Apoio ao Atendimento da GMA

1.3. Divisão de Recursos Humanos 24
1.3.1. Seção de Folha de Pagamento
1.3.2. Seção de Controle de Atos de Pessoal – SIM-AP/TCE
1.3.2.1. Setor de Controle Geral de Ponto
1.3.2.2. Setor de Controle de Registros de Pessoal
1.3.3. Seção de Apoio ao FAZPREV

1.4. Divisão de Perícias Médicas 64

1.5. Divisão da Comissão Disciplinar e de Avaliação de Estágio Probatório 67
1.5.1. Seção de Apoio Administrativo à CDAEP
1.5.2. Seção de Apoio Operacional à CDAEP

1.6. Divisão da Comissão Permanente de Concursos Públicos 69
1.6.1. Seção de Apoio Administrativo à CPCP
1.6.2. Seção de Apoio Operacional à CPCP

1.7. Divisão de Captação de Recursos

PM FAZENDA RIO GRANDE
Folha nº 03
Assinatura

Comissão de Transição de Gestão
Portaria nº 173/2008

Gerência/Área: Gerência Municipal de Administração

1. GERÊNCIA MUNICIPAL DE ADMINISTRAÇÃO – APRESENTAÇÃO

1.1 – Estrutura Organizacional

A Gerência Municipal de Administração, Órgão de Natureza Instrumental, através do Decreto 1763/07, de 02 de maio de 2007, tem sua Estrutura Administrativa do quadro próprio definida em divisões, seções e setores assim distribuídos:

Divisão de Administração:
- Seção de Apoio Administrativo à GMA
- Seção de Controle de Patrimônio Público
  - Setor de Bens Imóveis
  - Setor de Bens Móveis
  - Setor de Almoxarifado
  - Setor de Frotas
- Seção de Governo Eletrônico
  - Setor de Manutenção de Equipamentos de Informática
- Seção de Manutenção e Limpeza do Paço Municipal
- Seção de Atos Oficias
- Seção de Protocolo Geral
- Seção de Arquivo Geral

Divisão de Atendimento ao Público
- Seção de Atendimento ao Público da GMA
  - Setor de Apoio ao Atendimento da GMA

Divisão de Recursos Humanos
- Seção de Folha de Pagamento
- Seção de Controle de Atos de Pessoal – SIM-AP/TCE
  - Setor de Controle Geral de Ponto
  - Setor de Controle de Registros de Pessoal
- Seção de Apoio ao FAZPREV

Divisão de Perícias Médicas

Divisão da Comissão Disciplinar e de Avaliação de Estágio Probatório
- Seção de Apoio Administrativo à CDAEP
- Seção de Apoio Operacional à CDAEP

Divisão da Comissão Permanente de Concursos Públicos
- Seção de Apoio Administrativo à CPCP
- Seção de Apoio Operacional à CPCP

Divisão de Captação de Recursos

Comissão de Transição de Gestão
Portaria nº 173/2008

Gerência/Área: Gerência Municipal de Administração

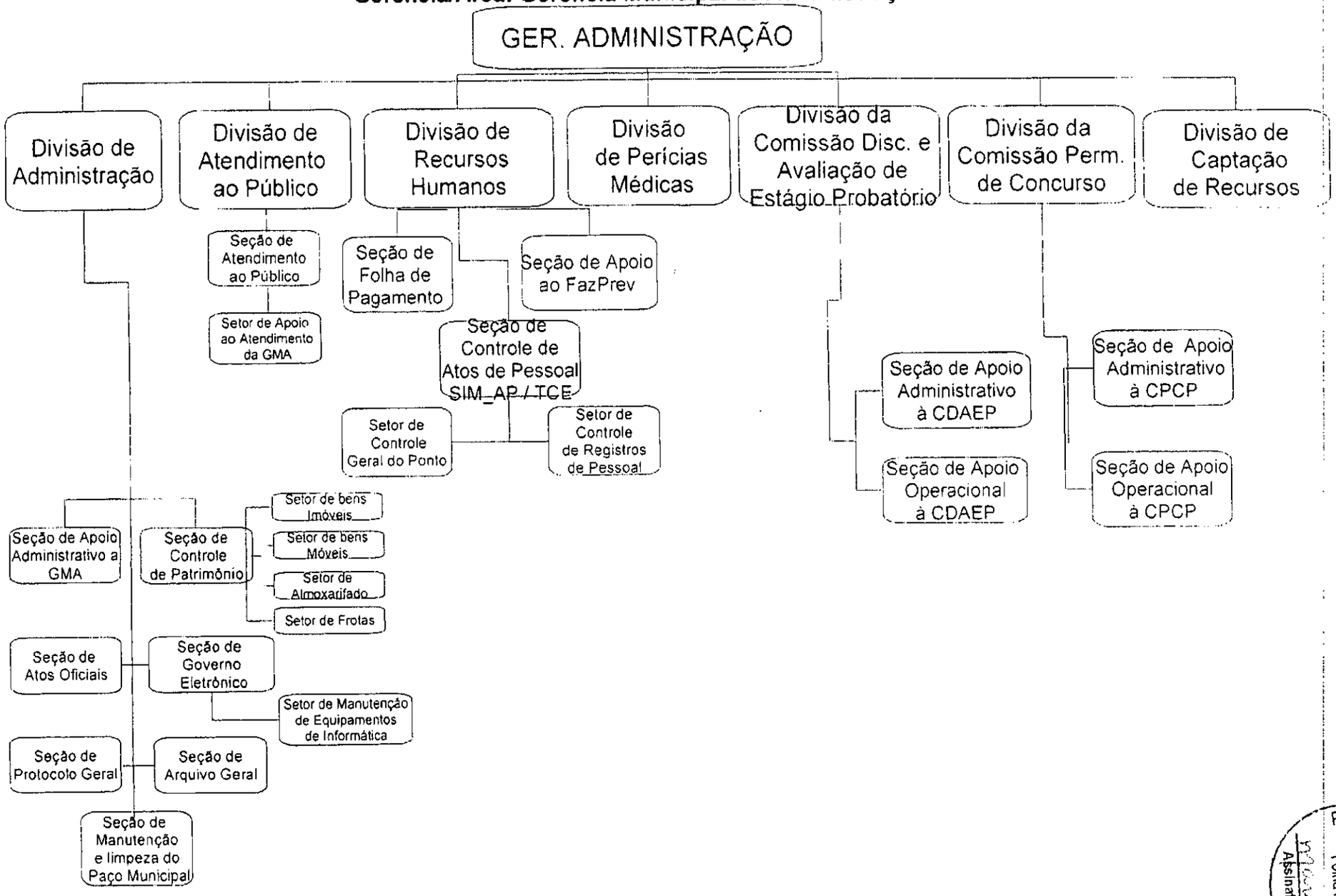

PM FAZENDA RIO GRANDE
Folha n.º
Assinatura

001121

PM FAZENDA RIO GRANDE
Folha n.º
Assinatura

Comissão de Transição de Gestão
Portaria nº 173/2008

Gerência/Área: Gerência Municipal de Administração

1.2 - Quadro de Servidores da Gerência Municipal de Administração

NÚMERO DE FUNCIONÁRIOS POR CARGO	
ANALISTA DE SISTEMAS	1
ASSISTENTE ADMINISTRATIVO	11
AUXILIAR DE SERVIÇOS GERAIS	8
BIBLIOTECÁRIO	1
FISCAL DE TRIBUTOS	1
GUARDIÃO	4
MÉDICO DO TRABALHO	2
MOTORISTA	1
PROFESSOR	2
TÉCNICO EM CONTROLE ADMINISTRATIVO	10
TÉCNICO EM CONTROLE DE INFORMÁTICA	4
TELEFONISTA	2
TOTAL DE FUNCIONÁRIOS	**47**

1.3 - Servidores Responsáveis pelas Divisões

I - Divisão de Administração

II - Divisão de Atendimento ao Público
Responsável: Wanderley Antonio Martins
Telefone: 3627-8514

III - Divisão de Recursos Humanos
Responsável: Talita Fernandes Vieira
Telefone: 3627-8522

IV - Divisão de Perícias Médicas

V - Divisão da Comissão Disciplinar e Avaliação de Estágio Probatório
Responsável: Sirlene de Jesus Santos Silva
Telefone: 3627-8569

VI - Divisão da Comissão Permanente de Concurso Público – CPCP
Responsável: Lúcia Soek
Telefone: 3627-8581

VII - Divisão de Captação de Recursos

PM FAZENDA RIO GRANDE
Folha n.º
Assinatura

Comissão de Transição de Gestão
Portaria nº 173/2008

Gerência/Área: Gerência Municipal de Administração

1.4 - Normativas da Gerência Municipal de Administração

I - Portaria nº 300/2008, de 29 de maio de 2008 - Determina prazo e condições para solicitação de renovação de contratos.

II - Portaria nº 370/2008, de 28 de abril de 2008 – Regulamenta a Concessão de Diárias.

III - Portaria nº 589/2008, de 08 de outubro de 2008 - Designa servidores para responder pelos Bens Móveis da Administração Pública Municipal Direta.

1.5 - Comissões Municipais Vigentes Vinculadas a Administração

I - Permanente de Avaliação Imobiliária – Decreto nº 2239/2008, de 12 de novembro de 2008.

II - Comissão Permanente de Avaliação Mobiliária – Decreto nº 2241/2008, de 12 de novembro de 2008.

III - Comissão Permanente de Concursos Públicos – Portaria nº 091/2008, de 26 de maio de 2008.

IV - Comissão de Recebimento de Bens de Consumo e Permanente – Portaria nº 192/2008, de 12 de novembro de 2008.

V – CDAEP - Comissão Disciplinar Permanente e de Avaliação de Desempenho Funcional e Estágio Probatório – Portaria nº 125/2007, de 01 de outubro de 2007.

1.6 - Contratos e Atas de Registro de Preços Vigentes

I – Atas de Registro de Preços

TIPO	EMPRESA CONTRATADA	OBJETO	INÍCIO	TÉRMINO	MODALIDADE
ATA Nº 07	EMERSON RODRIGO	AQUISIÇAO DE PNEUS PARA OS VEICULOS DA FROTA MUNICIPAL	29/02/08	28/02/09	PREGÃO 09/08
ATA Nº 09	KARINA DE CASTRO	LOCAÇÃO DE VEÍCULO SEM MOTORISTA	28/02/08	28/02/09	PREGÃO 11/08
ATA Nº 14	A SANTOS & CARVALHO	LOCAÇÃO DE VEÍCULO COM MOTORISTA	07/03/08	07/03/09	PREGÃO 20/08
ATA Nº 16	EMERSON RODRIGO	SERVIÇOS DE BORRACHARIA PARA OS VEICULOS DA FROTA MUNICIPAL	19/03/08	19/03/09	PREGÃO 26/08
ATA Nº 19	EMERSON RODRIGO	FORNECIMENTO DE COMBUSTÍVEL, FILTROS, FLUIDOS E LUBRIFICANTES PARA OS VEICULOS DA FROTA MUNICIPAL	28/03/08	28/03/09	PREGÃO 32/08
ATA Nº 18	ALMAQ EQUIPAMENTOS	LOCAÇÃO DE COPIADORA	02/04/08	02/04/09	PREGÃO 37/08
ATA Nº 28	EMERSON RODRIGO	SERVIÇOS DE LAVAGEM DOS VEICULOS DA FROTA MUNICIPAL	15/04/08	15/04/09	PREGÃO 29/08
ATA Nº 37	EMERSON RODRIGO	SERVIÇOS DE MANUTENÇAO DOS VEICULOS DA FROTA MUNICIPAL	30/04/08	30/04/09	PREGÃO 44/08
ATA Nº 50	VIAÇÃO IAPÓ	LOCAÇÃO DE VEÍCULO COM MOTORISTA	23/07/09	23/07/09	PREGÃO 103/08
APÓLICE	UNIBANCO AIG SEGUROS	FORNECIMENTO DE SEGURO VEICULAR	29/08/08	29/08/09	
ATA Nº 60	IVAN MARTA JUNIOR	SERVIÇOS GERAIS DE MANUTENÇÃO PREDIAL	31/10/08	31/10/09	PREGÃO 132/08

PM FAZENDA RIO GRANDE
Folha n.º
Assinatura

Comissão de Transição de Gestão
Portaria nº 173/2008

Gerência/Área: Gerência Municipal de Administração

II – Contratos

CONTRATO	EMPRESA CONTRATADA	OBJETO	INÍCIO	TÉRMINO	MODALIDADE
198/05	V.F. OLIVEIRA	MANUTENÇÃO DE TELEFONES E DA CENTRAL DA SEDE DO MUNICIPIO	19/08/05	31/1208	TOMADA DE PREÇO 033/2005
001/05	PARANÁ CONSULTORIA E INFORMÁTICA S/C LTDA.	PRESTAÇÃO DE SERVIÇOS DE CONSULTORIA E ASSESSORIA PÚBLICA	03/01/05	03/01/09	TOMADA DE PREÇOS 035/2004
164/04	BETHA SISTEMAS LTDA	LOCAÇÃO DE SOLFTWARE	03/12/04	06/01/09	CONVITE 070/2004
220/07	LASER DATA – IMPRESSÕES A LASER LTDA.	AQUISIÇÃO DE HOLERITES PELA ADMINISTRAÇÃO	09/08/07	09/01/09	PREGÃO PRESENCIAL 135/07
014/08	BETHA SISTEMAS LTDA	AQUISIÇÃO DE SOFTWARE DO MÓDULO PROTOCOLO	24/01/08	24/01/09	DISPENSA 1134/07
216/07	MARGARIDA YOKO SASAKI	LOCAÇÃO DE IMÓVEL P/USO DO RECUROS HUMANOS	29/08/07	01/02/09	DISPENSA 5100/07
015/08	UNIVERSO ONLINE S/A – DIVISÃO UOL	PRESTAÇÃO DE SERVIÇOS HOSPEDAGEM DO SITE DO MUNICÍPIO	13/02/08	13/02/09	DISPENSA 19/2008
015/08	PLUG-INVANET SISTEMA DE COMUNICAÇÃO S.A	DO SITE DO MUNICÍPIO,SERVIDORES WINDOWS, SERVIDORES LINUS E OUTROS	13/02/08	13/02/09	DISPENSA 19/2008
033/08	CENTRO DE INTEGRAÇÃO EMPRESA-ESCOLA NO PR	PRSTAÇÃO DE SERVIÇOS DE INTERMEDIAÇÃO A ADMINISTRAÇÃO DE CONTRATOS DE ESTAGIO SUPERVISIONADO	28/02/08	28/02/09	PREGÃO 15/2008
045/08	ASSOCIAÇÃO FRANCISCANA DE ENSINO SENHOR BOM JESUS	EXECUÇÃO DE CONCURSO PÚBLICO	02/04/08	02/04/09	CARTA CONVITE 004/2008
103/05	CORREPROM PROMOÇÕES DE EVENTOS LTDA.	OS ÓRGÃOS DA ADMINISTRAÇÃO PÚBLICA MUNICIPAL, ESTADUAL E FEDERAL,SITUADOS NO MUNICÍPIO. DO PERIÓDICO – O MUNICÍPIO.	16/05/05	15/05/09	TOMADA DE PREÇO 08/2005
107/05	JORNAL FAZENDA NOTÍCIA LTDA ME	VEICULAÇÃO DE PUBLICIDADE DE ATOS ADMINISTRATIVOS	17/05/05	17/05/09	TOMADA DE PREÇO 011/2005
202/05	MARGARIDA YOKO SASAKI	LOCAÇÃO DE IMÓVEL P/USO DO RECUROS HUMANOS	22/08/05	14/08/09	DISPENSA 3952/05
147/08	COPEL TELECOMUNICAÇÕES S/A	FORNECIMENTO DE SERVIÇOS DE REDE PRIVATIVA VIRTUAL METROPOLITANA	15/08/08	15/08/09	DISPENSA 23/2008
152/08	AUDATEX BRASIL SERVIÇOS LTDA	SISTEMA DE ORÇAMENTO ELETRONICOS DE PEÇAS DE VEÍCULOS	20/08/08	20/08/09	INEXIGIBILIDA DE 18/08
156/08	M.J. AQUINO & OLIVEIRA AQUINO LTDA	SERVIÇOS DE LAVANDERIA	22/08/08	22/08/09	DISPENSA 144/08
255/06	14 BRASIL TELECOM CELULAR S/A	PRESTAÇÃO DE SERVIÇOS COM TELEFONIA MÓVEL CELULAR	23/08/06	23/08/09	PREGÃO 86/2006
168/08	V.F. OLIVEIRA	CONTRATAÇÃO DE EMPRESA ESPECIALIZADA PARA PRESTAÇÃO DE SERVIÇOS DE LOCAÇÃO DE CENTRAL TELEFÔNICA, CONF. EDITAL 120/2008.	19/09/08	19/09/09	PREGÃO PRESENCIAL 120/08
275/07	ITAÚ – BANCO ITAÚ S/A (SP)	VENCIMENTO DOS FUNCIONÁRIOS PÚBLICOS MUNICIPAIS CONFORME SOLICITAÇÃO DA G.M.DE ADMINISTRAÇÃO	01/11/07	01/12/12	PREGÃO 158/2007

PM FAZENDA RIO GRANDE
Folha n.º
Assinatura

Comissão de Transição de Gestão
Portaria nº 173/2008

Gerência/Área: Gerência Municipal de Administração

1.7 - Encaminhamentos Futuros

I – Implantação de Normativa regulamentando a Tramitação de Processos;
II – Elaboração de manual de instruções para solicitações de abertura de processos de despesa;
III – Regulamentar as descrições das Funções de Chefia;
IV – Implantação e Instalação de Ponto Eletrônico em todos os locais interligados a Divisão de Recursos Humanos.
V – Implantação de sala para treinamento e reciclagem dos servidores

1.8 - Responsável pela Gerência

I – Célis Regina Nunes
II – Telefone para Contato: (41) 3627-8574
III – Endereço Eletrônico para Contato: administracao@fazendariogrande.pr.gov.br

1.9 - Responsável pelas Informações

I – Lúcia Soek
II – Telefone para Contato: (41) 3627-8581
III – Endereço Eletrônico para Contato: administracao@fazendariogrande.pr.gov.br

PM FAZENDA RIO GRANDE
Folha n.º
Assinatura

Comissão de Transição de Gestão
Portaria nº 173/2008

Gerência/Área: Gerência Municipal de Administração

1.1. DIVISÃO DE ADMINISTRAÇÃO

1.1.2 - Seção de Patrimônio Público

1.1.2.1 - Apresentação

A Seção de Patrimônio Público é responsável pelo controle de Bens Móveis e Imóveis da Prefeitura Municipal.

1.1.2.2 - Equipe Técnica Responsável Pelo Patrimônio Público do Município:

I - Edson Zepechouca, Técnico em Controle Administrativo e Patrimônio.
II - Marcos César Néris, Técnico em Controle Administrativo e Patrimônio.
III - Gilberto Vogel, Técnico em Controle Administrativo e Patrimônio.
IV - Letícia Fernanda Jaluska, Técnico em Controle Administrativo e Patrimônio.

1.1.2.3 - Normativas da Seção de Patrimônio Público

I – Portaria nº 041/2006 – Normas e Procedimentos de Controle dos Bens Patrimoniais

1.1.2.4 - Atividades Pertinentes

I - Setor de Bens Móveis - Técnicos Responsáveis: Gilberto Vogel e Letícia Fernanda Jaluska

a) Controle de Bens inservíveis e avaliação para alienação, recebimento dos equipamentos, materiais permanentes e imóveis e entrega aos setores de uso, mediante Termo de Responsabilidade;
b) Controle da movimentação de inscrição, baixas, transferências, inventários, reavaliação e depreciação;
c) Emitir certificado de recebimento dos bens na forma do que dispõe o processo de compra, bem como a especificação técnica que o compõe para dar suporte a liquidação e pagamento das respectivas despesas;
d) Etiquetação do patrimônio;
e) Lançamentos no sistema informatizado e emissão de relatórios;
f) Arquivamento e controle de documentos do patrimônio.
g) Relatórios periódicos de custos de manutenção, com encaminhamento ao Planejamento para avaliação e inclusão de previsão dessa despesa no PPA, LDO e LOA; da mesma forma, encaminha ao Controle Interno do Município, para as providencias previstas na legislação.
h) Realizar manutenção periódica obedecendo às exigências dos manuais técnicos de cada equipamento ou material permanente, da forma mais racional e econômica possível para o órgão ou entidade.
i) Acompanhar a viabilidade da despesa envolvida com o bem móvel, quanto ao seu valor estimado no mercado, emitindo parecer se considerar antieconômico ou irrecuperável o material;
j) Editar normas para que todos a quem tenha sido confiado material para a guarda

ou uso, zele pela sua boa conservação; e diligenciar no sentido da recuperação daquele que se avariar;

II - Controle do Almoxarifado Geral - Integração a partir do SISTEMA BETHA (Educação /Saúde /Ação Social /Administração/Planejamento)

Obs.: Os cadastros no sistema iniciaram a partir do mês de julho/2008 de acordo com a ordem abaixo descrita:

a) Almoxarifado Gerência Municipal de Educação - Início do cadastro em 01/07/2008

b) Almoxarifado Gerência Municipal Saúde - Início do cadastro em 01/07/2008

c) Almoxarifado Gerência Municipal de Ação Social - Início do Cadastro em 01/08/2008

Ao almoxarifado compete:

a) Receber o Material juntamente com a Comissão de Recebimento de Materiais composta por 04 (quatro) servidores municipais;

b) Lançamento no sistema informatizado;

c) Distribuição do material e Controle nas Unidades Municipais;

d) Controle de quantitativo para novas solicitações de acordo com a necessidade de cada Gerência.

III - Setor de Bens Imóveis – Técnico Responsável: Marcos César Neris

a) Averbação de Imóveis;
b) Cartório (Certidões);
c) Acompanhamento de vistoria de entrada e saída de imóveis locados;
d) Termo de entrega de chaves;
e) Acompanhamento de Rescisão Contratual de locação de imóveis;
f) Controle de cadastro de imóveis;
g) Agrupamento de documentação para elaboração de escrituras públicas;
h) Declaração e solicitações referentes aos imóveis do Município;
i) Acompanhamento de decretos;
j) Controle de memorandos e ofícios, solicitação de empenhos para cartório.

Obs.: estes trabalhos deveriam ser executados pela Gerência Municipal de Urbanismo.

IV - Frota Municipal - Técnico Responsável: Edson Zepechouka

a) Organizar e controlar a frota municipal, mantendo por área da administração, ficha detalhada de cada veículo, quanto a roteiros, média de usuários, média de consumo de combustíveis e insumos, quilometragem, mantendo obrigatoriamente o diário de bordo atualizado; com todas as informações de uso do veículo, inclusive dados completos do condutor, como cargo ou função, nº e categoria da habilitação, e, no caso de esse não exercer o cargo de motorista, arquivar a autorização expressa pelo Chefe imediato do servidor, que o autoriza ao uso do veículo;

PM FAZENDA RIO GRANDE
Folha n.º
Assinatura

b) Controle de lavagem dos veículos;

c) Controle de manutenção de veiculos de acordo com a Portaria nº 041/2006, art.4º, *"A recuperação somente será considerada viável se a despesa envolvida com o bem móvel orçar no máximo 50% (cinqüenta) por cento, do seu valor estimado no mercado".*

d) Controle de multas, taxas de licenciamento e seguro obrigatório;

e) Recebimento de material: Pneu, óleo, peças (conferir se está de acordo com o empenho ou processo);

f) Controle de Notas Fiscais (recebimento, conferência, atesta e encaminhar para pagamento);

g) Controle de processos administrativos (ofícios, memorandos e orçamentos);

h) Controle de documentação dos Veículos.

1.1.2.5 - Sistemas Utilizados

I – Betha Sistemas

II - Sistema de Gerenciamento desenvolvido pela Paraná Consultoria (Ferramenta de Apoio ao Planejamento, na elaboração do PPA-LDO e LOA, no levantamento de custos para programação de Despesas e também acompanhar de forma comparativa a evolução ou exorbitação de gastos entre as unidades considerando o universo de instalação e beneficiados).

Obs.: Este sistema de controle não faz parte dos Sistemas Betha e está disponibilizado gratuitamente a Prefeitura até o encerramento desta Gestão, isto ocorre em virtude de que a Betha Sistema não possui ferramenta nestas condições.

1.1.2.6 – Necessário Criação/Implantação e Aperfeiçoamento

I - Setor de Bens Móveis e Imóveis

a) Contratação de 02 (dois) Assistentes Administrativos para juntamente com os técnicos montar uma equipe de fiscalização e levantamentos dos bens públicos.

b) Aquisição de um veiculo utilitário leve para pequenos transportes e entrega de equipamentos novos.

c) Revisão da portaria 041/06 afim de atender necessidades específicas.

d) Transformar a Sessão de Patrimônio Público em Divisão de Patrimônio Público, e os Setores existentes em Seção, para possibilitar a Sub-divisão desses em Setores afim de atender as necessidades relativas ao controle de gastos, frotas, bens móveis, bens imóveis, cadastro imobiliário e controle e fiscalização dos contratos de prestação de serviços.

II - Setor de Frotas

a) Contratação de servidor do cargo de mecânico para executar pequenos ajustes na frota do município;

b) Criar banco de dados de peças dos veículos da frota municipal, para na sequência providenciar registro de preços;

c) Terceirizar a mão-de-obra;

d) Construção de rampa para troca de óleo e pequenos ajustes no pátio do setor;

e) Aquisição de lubrificantes a granel, para baratear o custo;

f) Aquisição de Equipamento para calibração de pneus.

PM FAZENDA RIO GRANDE
Folha n.º
Assinatura

Comissão de Transição de Gestão
Portaria nº 173/2008

Gerência/Área: Gerência Municipal de Administração

1.1.2.7 - Responsável

I – Eronita da Aparecida Rosa Ferreira Soares
II – Telefone para Contato: (41) 3627-8512
III – Endereço Eletrônico: patrimonio@fazendariogrande.pr.gov.br

1.1.2.8 - Anexos

I - Relatório Bens Imóveis (publicado no jornal O Municipio, edição nº 498/2008).
II – Relatório Parcial Almoxarifado Central (Gerências de Educação e Saúde)
III - Relatório Parcial Patrimônio Público
IV – Relatório Bens Permanente

PM FAZENDA RIO GRANDE
Folha n.º 13
Assinatura

Comissão de Transição de Gestão
Portaria nº 173/2008

Gerência/Área: Gerência Municipal de Administração

1.1.3. Seção de Governo Eletrônico

1.1.3.1 - Quadro de Servidores do Governo Eletrônico

NÚMERO DE FUNCIONÁRIOS POR CARGO	
ANALISTA DE SISTEMAS	1
TÉCNICO EM CONTROLE DE INFORMÁTICA	4
TOTAL DE FUNCIONÁRIOS	**5**

1.1.3.2 - Normativas do Governo Eletrônico

I - Resolução nº 01/2008 – Gerência Municipal de Administração – Seção de Governo Eletrônico.

1.1.3.3 - Instalação e funcionamento

I - O Governo Eletrônico está instalado na Rua Jacarandá, 300, Bairro Nações, na Sede da Prefeitura Municipal;

II – O Horário de expediente é das 08h30 às 12h00 e das 13h00 às 17h30;

III – Possui um técnico exclusivo para suporte e atendimento a usuários no prédio das Gerências de Educação, Saúde e Ação Social.

1.1.3.4 - Trâmites de suporte a usuários

I – Solicitação de atendimento aos técnicos do Governo Eletrônico;

II – Atendimento ao usuário no local de trabalho ou recolhimento do equipamento para conserto no Governo Eletrônico.

1.1.3.5 - Trâmites de recebimento de materiais/equipamentos

I – Recebimento de materiais e equipamentos das diversas gerências no Governo Eletrônico;

II – Conferência e atesto de recebimento por funcionário do Governo Eletrônico / Patrimônio.

III – Entrega dos materiais/equipamentos no setor que pertence com registro em protocolo de recebimento de bens.

1.1.3.6 - Plataforma de hardware

I - Quatro servidores HP Proliant, sendo um de domínio, um de Proxy internet, um de banco de dados e um de arquivos;

II - 1 servidor Pentium 4 backup.

III - A plataforma de sistemas operacionais de servidores é Windows Server 2008 Enterprise.

IV - A plataforma de sistemas operacionais de desktops é Windows XP e Windows Vista.

PM FAZENDA RIO GRANDE
Folha n.º
Assinatura

1.1.3.7 - Plataforma de software

I – Softwares de gestão pública: Betha Sistemas: Tributos, SAPO, Folha, Patrimônio, Frotas, Protocolo, Estoque, SIM-AM, SIM-AP;

II – Softwares próprios: Controle de arquivo público, Controle de parque de máquinas, Emissão de espelho de ponto, Cadastro de equipamentos para leilão.

III – Softwares governamentais específicos: SIPIA, Cadastro Único, CTPS, SASM.

IV – Softwares de prestação de contas ao TCE: SIM-AM, SIM-AP.

1.1.3.8 - Layout de rede

I – Prédio sede da Prefeitura interligado por fibra ótica com as gerências de obras, saúde, educação e ação social;

II – Controle de acesso à rede com usuários registrados em domínio, com controle de acesso a programas, áreas e internet;

III – Link de conexão com internet de 2 megabytes dedicado;

1.1.3.9 - Rotina de backup e segurança

I – Backup

a) Incremental, de segunda a sábado de todos os sistemas e dados de produção no servidor de arquivos;

b) Total, aos domingos de todos os sistemas e dados de produção no servidor de arquivos;

II – Segurança

a) Usuários da rede interna com autenticação de senhas em servidor de domínio;

b) Infra-estrutura de rede wireless com senha criptografada;

c) Servidores com sistema de firewall e antivírus;

d) Desktops com antivírus.

1.1.3.10 - Necessário Criação/Implantação/Aperfeiçoamento

I – Estudo para licitação de contrato de locação de impressoras e manutenção das existentes;

II – Criação da Divisão de Governo Eletrônico, subordinada a Gerência Administrativa e criação da Seção de Suporte a Hardware / Rede e Seção de Desenvolvimento de Sistemas, devido à expansão da área de informática no Município, tanto em hardware como em software.

III – Contratação de Analista de Sistemas aprovado em concurso público para divisão de tarefas.

IV – Atendimento a usuários somente mediante abertura de chamado técnico com concordância das demais áreas, para maior controle interno.

V – Prioridade na licitação de peças para reposição de equipamentos.

VI – Leilão conforme relação de peças / equipamentos;

VII – Reestruturação lógica na Gerência de Obras;

VIII - Interligação da rede do prédio da Prefeitura com os Recursos Humanos e possível aumento do link de conexão de internet.

Comissão de Transição de Gestão
Portaria nº 173/2008

PM FAZENDA RIO GRANDE
15
Folha n.º
Assinatura

Gerência/Área: Gerência Municipal de Administração

1.1.3.11 - Responsável

I – Fábio Derosso Teixeira – Cargo: Analista de Sistemas
II – Telefone para Contato: (41) 3627-8558
III – Endereço Eletrônico para Contato:
governoeletronico@fazendariogrande.pr.gov.br

PM FAZENDA RIO GRANDE
Folha n.º
Assinatura

Comissão de Transição de Gestão
Portaria nº 173/2008

Gerência/Área: Gerência Municipal de Administração

1.1.5. Seção de Atos Oficiais

1.1.5.1 - Ato de Criação

I - Lei N° 004/2001 (Ato de Constituição)
II - Lei Nº 084/2002 (Alteração)
III - Lei N° 427/2006 (Alteração)
IV - Lei N° 456/2007 (Alteração)
V - Endereço Eletrônico para Consulta a Legislação: www.leismunicipais.com.br

1.1.5.2 - Funcionamento e Circulação

I - O jornal, Órgão Oficial do Município, denominado "O Município", destina-se a publicações oficiais do Município, dos atos de Gestão do Poder Executivo, Legislativo e Judiciário, além de informações institucionais.

II - Fechamento do jornal todas as segundas e quintas-feiras.

III - Circulação todas as terças e sextas-feiras, sendo esses feriados, o primeiro dia útil subseqüente.

III - Em face de interesse público e caráter emergencial justificado, há produção de edição extra.

IV - A responsabilidade de editoração, produção, impressão e divulgação é atribuição da Gerência Municipal de Administração.

1.1.5.3 - Empresa responsável pela editoração

I - Contrato N° 103/2005 ID 719 – Correprom Promoções de Eventos Ltda.
II - Vigência do Contrato: 15/05/2008 pelo período de 12(doze) meses.

1.1.5.4 - Jornais de divulgação

I - Órgão Oficial do Município - "O Município"
II - Fazenda Notícias Ltda

1.1.5.5 - Arquivo

I - São arquivados cinco exemplares de cada edição, desde o ano de 2001. Ao final de cada ano são encadernados no mínimo três exemplares de cada edição, para arquivo da Procuradoria Jurídica do Município, Gerência de Administração e Câmara Municipal.

1.1.5.6 - Responsável

I - Michel Cleiton Anderson Daversa – Cargo: Assistente Administrativo
II – Telefone para Contato: (41) 3627-8581
III – Endereço Eletrônico para Contato: administracao@fazendariogrande.pr.gov.br

1.1.5.7 - Necessária Implantação

I – Disponibilização do jornal oficial do município no site: www.fazendariogrande.pr.gov.br - Projeto de Lei nº 78, de 06/11/08 à Câmara Municipal.

PM FAZENDA RIO GRANDE
Folha n.º 17
Assinatura

1.1.6. Seção de Protocolo Geral

1.1.6.1 - Instalação e funcionamento

I - O protocolo geral esta instalado na Rua Jacarandá, 300, Bairro Nações, na Sede da Prefeitura Municipal;

II – O Horário de atendimento é das 08h30 às 12h00 e das 13h00 às 17h30;

1.1.6.2 - Quadro de pessoal

I – Conta atualmente com 01 (um) servidor do quadro de provimento efetivo, sendo este do cargo de assistente administrativo;

1.1.6.3 - Trâmites da documentação

I – Recebimentos dos documentos no Protocolo Geral;

II – No ato de recebimento dos documentos descritos na forma de ofício ou requerimento, são conferidos seu conteúdo e anexos, devendo os mesmos estar devidamente preenchidos e assinados para que se dê andamento.

III – Os processos são montados, organizados (por ordem numérica e por gerência) e cadastrados no sistema gerenciador, para posterior encaminhamento às gerências competentes.

IV – Os encaminhamentos são realizados através de guias de remessa onde se especificam os números de protocolo e a gerência a ser encaminhada.

1.1.6.4 - Registros existentes

I – Todos os protocolos referentes ao ano de 2008 encontram-se registrados no sistema gerenciador – Betha Protocolo;

II – Falta cadastrar no sistema gerenciador os protocolos referentes há anos anteriores; os mesmos encontram-se registrados em planilhas Excel.

1.1.6.5 - Arquivo

I – As petições feitas através do protocolo geral depois de solucionadas/executadas, retornam para encerramento no sistema gerenciador.

II – Os processos são acomodados em caixa arquivo por sequência de protocolo e classificados de duas formas:

a) arquivo da arrecadação: todos os protocolos referentes à Divisão de Arrecadação (isenção de impostos, parcelamentos, avaliações de ITBI, etc.);

b) arquivo geral: protocolos com as mais diversas solicitações (pedido de melhorias, ofícios, abaixo assinados, etc.);

III – Os processos após baixa no sistema gerenciador, são encaminhados para o Arquivo Geral;

1.1.6.6 - Consulta a Processos Arquivados

I – A consulta aos processos arquivados de posse do protocolo geral é permitida a qualquer pessoa;

PM FAZENDA RIO GRANDE
Folha n.º 18
Assinatura

II – O desarquivamento para consulta, quando solicitada por órgão público, faz-se mediante estorno de encerramento no sistema, e guia de remessa;

III – Se o desarquivamento for solicitado por particular será admitida apenas à vista dos documentos no local.

IV – É autorizado fotocópia do documento, se este for o interessado.

1.1.6.7 - Providências Necessárias/Implantação

I – Centralização do protocolo geral, onde todos os processos que tramitam passem antes por um único ponto, para que não haja perda ou extravio dos mesmos.

II – Registro esquemático dos processos, com prazo para encaminhamento às gerências, para arquivamento, bem como sua transferência para o Arquivo Público.

1.1.6.8 - Responsável

I – Katheryne da Cruz Szymanski – Cargo: Assistente Administrativo

II – Telefone para contato: (41) 3627-8511

P.M. FAZENDA RIO GRANDE
Folha n.º
Assinatura

Comissão de Transição de Gestão
Portaria nº 173/2008

Gerência/Área: Gerência Municipal de Administração

1.1.7. Seção de Arquivo Público

1.1.7.1 - Ato de Criação

I - Lei N° 582/2008 (Ato de Constituição)
II – Endereço Eletrônico para Consulta a Legislação: www.leismunicipais.com.br

1.1.7.2 - Início das Atividades/Instalação e Funcionamento

I - As atividades tiveram início em 18 de setembro de 2008.
II - O arquivo público está instalado na Avenida Venezuela, 247, Bairro Nações.
III – O horário de atendimento é das 08h00 às 12h00 e das 13h00 às 17h00.

1.1.7.3 - Quadro de Pessoal

I – O arquivo Público conta atualmente com dois servidores do quadro de provimento efetivo, sendo 01 bibliotecária e 01 assistente administrativo.

1.1.7.4 - Tramite da documentação

I - A transferência de documentos do arquivo corrente ou setorial para o arquivo Público deverão seguir aos prazos de arquivamento prescritos na Tabela de Temporalidade de Documentos, bem como elaborar a relação de transferência ou recolhimento, instrumento inicial para pesquisa e recuperação da informação.
II - Recebimento dos documentos no Arquivo Público
III - No ato do recebimento é conferida a quantidade de caixas de documentos, sendo que o seu conteúdo é de responsabilidade do setor que a entregou. Os acervos arquivísticos ao serem transferidos e/ou recolhidos deverão estar avaliados, organizados, higienizados, acondicionados e acompanhados de instrumento descritivo que permita a sua identificação e controle.
IV - Os documentos encaminhados para arquivo são organizados (por data e tipo de documentos) e cadastrados no sistema gerenciador.
V - As caixas recebem identificação com etiquetas constando local de origem, tipo de documentos e datas.
VI - Guarda das caixas no acervo.

1.1.7.5 - Registros Existente-Faltantes

I - Foram organizados e registrados no sistema gerenciador 2834 documentos constantes em 227 caixas, entre estes estão todas as licitações finalizadas de 2001 a 2008, e todo o arquivo de movimento diário de 2001 à 2007;
II - Falta organizar e cadastrar aproximadamente 4000 caixas documentais, dentre as quais o arquivamento, caracterizado assim por se tratar de documentos de gestões anteriores a 2001.

1.1.7.6 - Arquivo

I - Os assuntos/tipos documentais produzidos pelo atividade-meio dos órgãos já consagrados pelo uso e identificados na legislação que regula as atividades do setor, são

PM FAZENDA RIO GRANDE
Folha n.º
Assinatura

classificados em valores:

a) valor primário: refere-se ao valor do documento para atender aos fins pelo qual foi produzido, sejam esses fins de caráter administrativo, legal ou fiscal. Os documentos apenas com valor primário podem ser eliminados após o cumprimento do prazo de

arquivamento estabelecido na Tabela de Temporalidade.

b) valor secundário refere-se ao valor do documento para atender outros fins que não são, necessariamente, aqueles pelos quais foi criado. Os documentos com valor secundário apresentam interesse cultural, científico, tecnológico ou histórico. Devem ser preservados em caráter permanente, mesmo já tendo cumprido suas finalidades primeiras.

II - A eliminação de documentos é definida após a análise da Comissão Setorial de Avaliação, que julga os valores primário e secundário dos documentos seguindo os critérios indicados para os prazos de arquivamento. Segundo a Resolução Federal nº 7, de 20/05/1997, definida pelo CONARQ – Conselho Nacional de Arquivos, o registro dos documentos a serem eliminados deverá ser efetuado por meio dos seguintes instrumentos, que são de guarda permanente:

a) Listagem de Eliminação de Documentos: registra informações pertinentes aos documentos a serem eliminados.

b) Edital de Ciência de Eliminação de Documentos: torna público, em periódicos oficiais, o ato de eliminação dos acervos arquivísticos.

c) Termo de Eliminação de Documentos: registra as informações relativas ao ato de eliminação.

III - A consulta aos documentos arquivados deverá será permitida a qualquer do povo.

IV - O desarquivamento, para consulta e empréstimo deverá ocorrer mediante pedido fundamentado protocolado na Secretária do Arquivo Público Municipal, em modelo de requerimento a ser formulado pela Gerência de Administração, e publicado em Portaria, obedecendo à data de devolução ao Arquivo Pública estipulada no próprio requerimento.

V - Quando o solicitante for órgão público municipal da administração direta, será admitida a remessa externa do documento, obedecidos o contido no item anterior.

VI - Quando o solicitante for particular será admitida apenas à consulta, nas dependências do Arquivo Público, autorizada à fotocópia do documento, mediante pagamento. (Lei nº 582/2008 de 23/05/08)

1.1.7.7 - Providências Necessárias/Criação e Implantação

I - Tabela de Temporalidade: Registro esquemático do ciclo de vida dos documentos, determinando os prazos de guarda no arquivo corrente ou setorial, sua transferência para o arquivo intermediário ou geral, a eliminação ou recolhimento para a Divisão de Documentação Permanente do Arquivo Público.

a) A Tabela é um instrumento da gestão documental e passível de alterações na medida em que a produção de documentos se altera, devido a mudanças sociais, administrativas e jurídicas. No entanto, alterações de qualquer natureza devem partir do órgão regulador da política de arquivos.

b) A elaboração da tabela de temporalidade deverá envolver a autoridade administrativa, o arquivista ou o responsável pela guarda de documentos, os profissionais das áreas jurídicas e financeiras, além de profissionais ligados ao campo de

PM FAZENDA RIO GRANDE
Folha n.º
Assinatura

conhecimento de que tratam os documentos objeto da avaliação e quaisquer outros que se façam necessários.

II - Comissão Setorial de Avaliação: De acordo com a Resolução Estadual nº3. 107, de 25/09/95, cabe aos órgãos públicos criar Comissões Setoriais de Avaliação de Documentos, a fim de promover e acompanhar o processo de avaliação bem como

normalizar a produção, trâmite e arquivamento nos arquivos setoriais e gerais.

a) Os documentos deverão ser avaliados, preliminarmente, pelos respectivos responsáveis de cada Unidade Administrativa, respeitando a Tabela de Temporalidade de Documentos.

b) A Avaliação Documental é realizada em cada órgão pela Comissão Setorial de Avaliação considerando-se na avaliação os valores primário e secundário dos documentos.

1.1.7.8 - Responsável

I - Idelma Aparecida Correa – Cargo: Bibliotecária
II – Telefone para Contato: (41) 3627-2525
III – Endereço Eletrônico para Contato: arquivopublico@fazendariogrande.pr.gov.br

PM FAZENDA RIO GRANDE
Folha n.º 32
Assinatura

Comissão de Transição de Gestão
Portaria nº 173/2008

Gerência/Área: Gerência Municipal de Administração

1.2. DIVISÃO DE ATENDIMENTO AO PÚBLICO

1.2.1 - Ato de Criação

I - Decreto 1892/2007, de 11 de outubro de 2007.
II– Endereço Eletrônico para Consulta a Legislação: www.leismunicipais.com.br

1.2.2 - Objetivo e Finalidade

I - A Central de Atendimento ao Cidadão tem por principal objetivo, viabilizar a toda a população de Fazenda Rio Grande e de outras cidades serviço de recepção, atendimento informativo sobre os serviços oferecidos no município e realização de alguns procedimentos da Gerência Municipal de Arrecadação.

II - A Central de Atendimento ao Cidadão, que funciona vinculada à Gerência Municipal de Administração tem como finalidade, efetuar a triagem dos assuntos apresentados pelos visitantes e encaminhá-los para as gerências competentes, devidamente informados e esclarecidos dos procedimentos.

1.2.3 - Funcionamento

I - O atendimento é oferecido ao cidadão, no período das 07h00 às 19h00, de segunda a sexta-feira, ininterruptamente, com exceção de finais de semanas e feriados, na sede da Prefeitura Municipal.

1.2.4 - Quadro de Funcionários

I - A Central de Atendimento conta atualmente com três servidores do quadro de provimento efetivo, sendo 02 assistentes administrativos e 01 fiscal de tributos.

1.2.5 - Encaminhamentos Internos

I - Nos encaminhamentos internos efetuados no horário comercial das 08h30 às 12h00 e das 13h00 às 17h30 horas, os cidadãos poderão ser informados sobre o período e procedimentos de cada gerência, funcionário responsável e telefone.

II - No período que antecede e excede o horário comercial o cidadão também poderá receber o atendimento de solicitações específicas da Gerência Municipal de Arrecadação, que são: emissão de relatório para verificar dívida em nome do contribuinte, ou em nome de empresa, associação, igreja, sindicato, ou em nome da imobiliária, podendo caracterizar-se como dívida de IPTU do ano atual ou de anteriores, emissão de boleto bancário para pagamento em segunda via a vista ou atualização de parcela de segunda via de imposto, ISSQN, taxa de manutenção do cemitério, acordo para pagamento de impostos em dívida ativa sendo a vista ou parcelado, informação e encaminhamento para o Fórum se necessário, taxa para autônomo, taxa do canil, taxa de sepultamento, taxa para exumação, taxa para construção de túmulos, taxa para uso da capela, emissão de certidão positiva ou negativa de débitos, certidão de valor venal, cadastro de contribuinte ao sistema, atualização de endereço, realização de protocolos simples, atendimento informativo pelo telefone.

PM FAZENDA RIO GRANDE
Folha n.°
Assinatura

Comissão de Transição de Gestão
Portaria nº 173/2008

Gerência/Área: Gerência Municipal de Administração

1.2.6 - Encaminhamentos Externos

I - Os encaminhamentos externos são feitos no período das 07h00min às 19h00min horas sem interrupção, os cidadãos poderão ser informados sobre o período e procedimento que cada gerência realiza, funcionário responsável e telefone da gerência ou responsável pelo mesmo, endereço, ponto de referência para chegar ao local, indicação de documentos pré requisitados para apresentar no local desejado, etc.

1.2.7 - Responsável

I – Wanderley Antonio Martins – Cargo: Fiscal de Tributos
II – Telefone para Contato: (41) 3627-8514
III – Endereço Eletrônico para Contato: falecom@fazendariogrande.pr.gov.br

PM FAZENDA RIO GRANDE
Folha n.º
Assinatura

Comissão de Transição de Gestão
Portaria nº 173/2008

Gerência/Área: Gerência Municipal de Administração

1.3. DIVISÃO DE RECURSOS HUMANOS

1.3.1 - Localização e funcionamento

I - Instalada na Rua Inglaterra, 376, Bairro Nações.
II – O horário de atendimento é das 08h30 às 12h00 e das 13h00 às 17h30.

1.3.2 - Atendimentos Prestados

I - Atendimento a servidores do município, gerências, chefias e terceiros.
II - Lançamento das folhas de freqüências das gerências em sistema.
III - Atendimentos realizados pelo Médico Perito.
IV - Controle de Concursos Públicos
V - Elaboração da folha de pagamento (prefeitura)
VI - Elaboração da folha de pagamento (afastados FAZPREV)
VII - Informações de RAIS
VIII - Informações de DIRF
IX - Informações de CAGED
X - Repasse de PASEP

1.3.3 - Estrutura

I - Criação da Estrutura através do Decreto nº1763/2007, alterado pelo Decreto nº2092/2008.

Divisão de Recursos Humanos
Responsável: Talita Fernandes Vieira – Decreto nº2214/2008
- **Seção de Folha de Pagamento**
  - **Setor de Controle Geral de Ponto**
- **Seção de Controle de Atos de Pessoal – SIM-AP/TCE**
  - **Setor de Controle de Registro de Pessoal**
- **Seção de Apoio ao FAZPREV**

Divisão de Perícias Médicas

1.3.4 - Quadro de funcionários e Funções Desempenhadas

I - Talita Fernandes Vieira, Técnico em Controle Administrativo – Recursos Humanos: Divisão de Recursos Humanos e Folha de Pagamento, lançamento de dados no sistema, emissão de relatórios e guias de recolhimento, controle e importação de arquivos de consignáveis, envio dos arquivos de pagamento dos salários ao banco pagador, emissão de relatório ao FAZPREV, referente à folha de pagamento dos afastados.

II - Rozinete Maria Sarote, Técnico em Controle Administrativo – Recursos Humanos: Folha de Pagamento, lançamento de dados no sistema, exonerações, registro de funcionários no sistema, emissão de relatórios e guias de recolhimento – FAZPREV e INSS, informações estatísticas bimestrais do SIM-AM.

III - Evely Rodrigues da Cruz, Técnico em Controle Administrativo – Recursos Humanos: Atendimento à Gerência Municipal de Saúde, lançamento de dados no sistema e Estagiários.

PM FAZENDA RIO GRANDE
Folha n.º 25
Assinatura

IV - Mary Cristina Wozhiak, Técnico em Controle Administrativo – Recursos Humanos: Atendimento à Gerência Municipal de Educação, lançamento de dados no sistema e emissão de certidões, emissão de holerites.

V - Adalila Assis de Oliveira, Técnico em Controle Administrativo – Recursos Humanos: Controle e convocações de Concurso Público envio e acompanhamento dos Editais de Concurso junto ao TCE, SIM-AP/TCE e Processos FAZPREV.

VI - Carin C. de Ramos Dias, Técnico em Controle Administrativo – Recursos Humanos: Em treinamento: Atendimento às Gerências, lançamento de dados e registro de funcionários no sistema, emissão de certidões.

VII - Aliny Silva dos Santos, Técnico em Controle Administrativo – Recursos Humanos: Em treinamento: Atendimento às Gerências, lançamento de dados e registro de funcionários no sistema, Planilhas PCA.

VIII - Simone Ap. Camargo Petry, Técnico em Controle Administrativo – Recursos Humanos: Licença Mandato Eletivo – Diretora do Instituto de Previdência Municipal de Fazenda Rio Grande.

IX - Luiz Rafael Lopes, Assistente Administrativo: Atendimento às Gerências Municipais (exceto G. M. Educação e G. M. Saúde), Emissão de Portarias da Gerência Municipal de Administração, controle das estruturas do Município.

X - Cássia de Fátima Pereira, Assistente Administrativo: Atendimento aos funcionários, atendimento a terceiros, agendamento de perícias e separação e controle dos envelopes dos funcionários, emissão de margem consignável e declarações simples, controle de entrada e saída de processos, controle de protocolos.

XI - Josiane Ferreira dos Santos, Assistente Administrativo: Atendimento aos funcionários, atendimento a terceiros, agendamento de perícias, arquivo, controle de entrada e saída de processos, controle de protocolos.

XII - Antonio Sebastião Urias Cabreira, Médico do Trabalho: (Relatório próprio de Medicina do Trabalho).

XIII - Juarez Fernando Gaziri, Médico do Trabalho: Afastado por Auxilio Doença.

XIV - Vera Lucia Nicollayow Luz, Auxiliar de Serviços Gerais: Presta serviço de limpeza e copa no prédio desta Divisão e na Comissão Disciplinar das 07h00 as 16h00, exceto quarta-feira e sexta-feira, no período da tarde, onde trabalha no prédio do Conselho Tutelar.

1.3.5 - Sistemas Utilizados

I - Betha Sistemas Folha
II - Betha Sistemas RH
III - SISPAG – Itaú (livre)
IV - BBrasil Transmition (livre)
V - SEFIP (livre)
VI - SIM-AP (livre)

1.3.6 - Arquivo

I - Todo o arquivo desta Divisão está alocado no próprio prédio, em sala separada. Há arquivos de aço para pastas suspensas e caixas de arquivo morto, estes dispostos em prateleiras e sobre os arquivos de aço. As gavetas e caixas estão identificadas, porém não há catálogo do material.

PREFEITURA RIO GRANDE
Folha n.º
Assinatura

Comissão de Transição de Gestão
Portaria nº 173/2008

Gerência/Área: Gerência Municipal de Administração

1.3.7 - Necessária Criação, Implantação, Aperfeiçoamento.

I - Criar Manual Externo, destinado a informar e esclarecer os funcionários acerca do funcionamento da Divisão, direitos e deveres e dúvidas freqüentes.

II - Criar Manual Interno, destinado a auxiliar os funcionários da Divisão quanto a procedimentos, às Leis e ao uso dos Sistemas.

III - Aperfeiçoamento dos funcionários da Divisão, através de cursos específicos.

IV - Implantação de método/sistema de registro e controle dos arquivos.

V – Implantação do Ponto Eletrônico em todos as gerências e setores, interligado a Divisão de Recursos Humanos.

1.3.8 - Processos em andamento solicitados pelo RH

I - Ofício nº187/2008 de 10/07/2008: Sobre Contagem do período aquisitivo de férias e pagamento do respectivo adicional.

II - Ofício nº193/2008 de 24/07/2008 – à G. M. Administração: Sobre Estrutura Administrativa Municipal:

III - Ofício nº197/2008 de 29/07/2008: Sobre remuneração dos servidores de cargo efetivo afastados para o exercício de cargo em comissão, especialmente sobre o pagamento de anuênio.

IV - Processo nº10827/08 – à Unidade de Controle Interno: Sobre Ofício nº247/2008 de 02/09/2008, procedimento correto à nomeação e posse dos candidatos de concurso público.

V - Processo nº11065/08 – à Unidade de Controle Interno: Sobre Ofício nº260/2008 de 09/09/2008, contagem do efetivo exercício para fins de licença-prêmio.

VI - Processo nº11619/08 – à G. M. Procuradoria Jurídica: Sobre Ofício nº293/2008 de 24/09/2008, lista atualizada com dados relativos aos processos do Município de Fazenda Rio Grande relativos à admissão de pessoal.

VII - Processo nº11055/08 – de 09/09/2008 - à G. M. Procuradoria Jurídica: Sobre isenção de Imposto de Renda.

1.3.9 - Anexos

I – Editais de Concursos Vigentes – Número de Aprovados e Convocados

II – Editais de Convocação

III – Lista de Espera Nominal dos Concursos Vigentes

IV – Processos Protocolados no TCE/PR – Tribunal de Contas do Estado do Paraná

I - Editais de Concursos Vigentes - Número de Aprovados e Convocados

Edital de Concurso Público Nº/Data		Cargos	Nº Aprovados	Total Convocados	Candidatos que Assumiram	(data última convocação)	Banco de Candidatos / Lista de Espera	Data e Nº Ato de Homologação	Data de Validade	Nº Ato Prorrogação	Data de Validade
2008	Edital nº 001/2008	Professor "N2"	319	47	37	02/10/08	Sim	Port. 066/2008 de 08/05/2008	Até 08/05/2010		
2008	Edital nº 001/2008	Assistente Administrativo (Direta)	121	30	17	03/11/2008	Sim	Port. 066/2008 de 08/05/2008	Até 08/05/2010		
2008	Edital nº 001/2008	Documentador Escolar	36	3	3	29/07/2008	Sim	Port. 066/2008 de 08/05/2008	Até 08/05/2010		
2008	Edital nº 001/2008	Cozinheiro	38	4	3	13/10/2008	Sim	Port. 066/2008 de 08/05/2008	Até 08/05/2010		
2008	Edital nº 001/2008	Auxiliar de Consultório Dentário	5	4	3	30/06/2008	Sim	Port. 066/2008 de 08/05/2008	Até 08/05/2010		
2008	Edital nº 001/2008	Operador de Trator Agrícola	3	3	3	07/08/2008	Não	Port. 066/2008 de 08/05/2008	Até 08/05/2010		
2008	Edital nº 001/2008	Motorista	42				Sim	Port. 066/2008 de 08/05/2008	Até 08/05/2010		
2008	Edital nº 001/2008	Assistente Administrativo (FAZPREV)	10	6	1	07/08/2008	Sim	Port. 066/2008 de 08/05/2008	Até 08/05/2010		

Edital de Concurso Público Nº/Data		Cargos	Nº Aprovados	Total Convocados	Candidatos que Assumiram	(data última convocação)	Banco de Candidatos / Lista de Espera	Data e Nº Ato de Homologação	Data de Validade	Nº Ato Prorrogação	Data de Validade
2008	Edital nº 029/2008	Auxiliar de Serviços Gerais	154	20	10	20/11/2008	Sim	Port. 124/2008 de 01/07/2008	Até 01/07/2008		
2008	Edital nº 029/2008	Telefonista	83	2	2	18/08/08	Sim	Port. 124/2008 de 01/07/2008	Até 01/07/2008		

PM FAZENDA RIO GRANDE
Folha nº 24
Assinatura

001144

Edital de Concurso Público Nº/Data		Cargos	Nº Aprovados	Total Convocados	Candidatos que Assumiram	(data última convocação)	Banco de Candidatos / Lista de Espera	Data e Nº Ato de Homologação	Data de Validade	Nº Ato Prorrogação	Data de Validade
2007	Edital nº 021/2007	Médico da Família	22	22	7	17/07/2008	Não	Port. 103/2007 de 07/08/2007	Até 07/08/2009		
2007	Edital nº 021/2007	Enfermeiro	227	12	9	18/09/2008	Sim	Port. 103/2007 de 07/08/2007	Até 07/08/2009		
2007	Edital nº 021/2007	Técnico em Enfermagem	47	47	24	20/11/2008	Sim	Port. 103/2007 de 07/08/2007	Até 07/08/2009		
2007	Edital nº 021/2007	Professor de EducaçãoArtística	6	6	2	28/02/2008	Não	Port. 103/2007 de 07/08/2007	Até 07/08/2009		
2007	Edital nº 021/2007	Professor de Educação Física	7	3	3	18/12/2007	Sim	Port. 103/2007 de 07/08/2007	Até 07/08/2009		

Edital de Concurso Público Nº/Data		Cargos	Nº Aprovados	Total Convocados	Candidatos que Assumiram	(data última convocação)	Banco de Candidatos / Lista de Espera	Data e Nº Ato de Homologação	Data de Validade	Nº Ato Prorrogação	Data de Validade
2007	Edital nº 003/2007	Dentista	3	3	2	06/10/2008	Sim	Port. 024/2007 de 08/03/2007	Até 08/03/2009		
2007	Edital nº 003/2007	Farmacêutico-Bioquimico	5	5	4	26/03/2008	Não	Port. 024/2007 de 08/03/2007	Até 08/03/2009		
2007	Edital nº 003/2007	Contador	2	2	2	18/04/2007	Não	Port. 024/2007 de 08/03/2007	Até 08/03/2009		
2007	Edital nº 003/2007	Advogado	10	10	4	24/10/2008	Sim	Port. 024/2007 de 08/03/2007	Até 08/03/2009		

Edital de Concurso Público Nº/Data		Cargos	Nº Aprovados	Total Convocados	Candidatos que Assumiram	(data última convocação)	Banco de Candidatos / Lista de Espera	Data e Nº Ato de Homologação	Data de Validade	Nº Ato Prorrogação	Data de Validade
2006	Edital nº 044/2006	Técnico Contr. Adm - Patrimônio	6	6	6	01/03/2007	Não				
2006	Edital nº 044/2006	Técnico Contr. Adm – Cad. Imobiliario	3	3	3	05/02/2007	Não				
2006	Edital nº 044/2006	Técnico Contr. Contabil – C. Economico	3	3	3	08/03/2008	Não				

PM FAZENDA RIO GRANDE
Folha nº 28
Assinatura

001145

Edital de Concurso Público Nº/Data		Cargos	Nº Aprovados	Total Convocados	Candidatos que Assumiram	(data última convocação)	Banco de Candidatos / Lista de Espera	Data e Nº Ato de Homologação	Data de Validade	Nº Ato Prorrogação	Data de Validade
2008	Edital nº 008/2008	Administrador	26				Sim	Port. 114/2008 de 23/06/2008	Até 23/06/2010		
2008	Edital nº 008/2008	Analista de Sistemas	3	1	1	07/08/2008	Sim	Port. 114/2008 de 23/06/2008	Até 23/06/2010		
2008	Edital nº 008/2008	Arquiteto e Urbanista	24	3	3	20/10/2008	Sim	Port. 114/2008 de 23/06/2008	Até 23/06/2010		
2008	Edital nº 008/2008	Assistente Social	8	6	2	06/10/08	Sim	Port. 114/2008 de 23/06/2008	Até 23/06/2010		
2008	Edital nº 008/2008	Bibliotecário	1	1	1	07/07/2008	Não	Port. 114/2008 de 23/06/2008	Até 23/06/2010		
2008	Edital nº 008/2008	Economista	6				Sim	Port. 114/2008 de 23/06/2008	Até 23/06/2010		
2008	Edital nº 008/2008	Engenheiro Agrônomo	3	1	1	29/08/08	Sim	Port. 114/2008 de 23/06/2008	Até 23/06/2010		
2008	Edital nº 008/2008	Engenheiro Civil	10	3	3	07/08/2008	Sim	Port. 114/2008 de 23/06/2008	Até 23/06/2010		
2008	Edital nº 008/2008	Engenheiro Florestal	10				Sim	Port. 114/2008 de 23/06/2008	Até 23/06/2010		
2008	Edital nº 008/2008	Farmacêutico e Bioquímico	7				Sim	Port. 114/2008 de 23/06/2008	Até 23/06/2010		
2008	Edital nº 008/2008	Fonoaudiólogo	9				Sim	Port. 114/2008 de 23/06/2008	Até 23/06/2010		
2008	Edital nº 008/2008	Nutricionista	12	2	2	25/08/08	Sim	Port. 114/2008 de 23/06/2008	Até 23/06/2010		
2008	Edital nº 008/2008	Psicológo	24				Sim	Port. 114/2008 de 23/06/2008	Até 23/06/2010		
2008	Edital nº 008/2008	TC Adm. - Técnico de Rec Humanos	14	6	6	24/10/2008	Sim	Port. 114/2008 de 23/06/2008	Até 23/06/2010		
2008	Edital nº 008/2008	TC Contábil – Técnico Tributos	2				Sim	Port. 114/2008 de 23/06/2008	Até 23/06/2010		
2008	Edital nº 008/2008	TC Contábil – Téc. Cont. Financeiro	4	1		07/07/2008	Sim	Port. 114/2008 de 23/06/2008	Até 23/06/2010		
2008	Edital nº 008/2008	TC Contábil – Téc. Prestação de Contas	1	1	1	07/07/2008	Não	Port. 114/2008 de 23/06/2008	Até 23/06/2010		
2008	Edital nº 008/2008	TC Contábil – Téc. Dívida Ativa	1	1	1		Não	Port. 114/2008 de 23/06/2008	Até 23/06/2010		
2008	Edital nº 008/2008	Técnico de Controle de Informática	5	3	2	07/08/2008	Sim	Port. 114/2008 de 23/06/2008	Até 23/06/2010		
2008	Edital nº 008/2008	Técnico de Obras, Orçamentos e Projetos	2				Sim	Port. 114/2008 de 23/06/2008	Até 23/06/2010		
2008	Edital nº 008/2008	Técnico em Radiologia	16				Sim	Port. 114/2008 de 23/06/2008	Até 23/06/2010		
2008	Edital nº 008/2008	Agente de Trânsito	37	18	7	20/10/2008	Sim	Port. 114/2008 de 23/06/2008	Até 23/06/2010		
2008	Edital nº 008/2008	Arquivista Musical	8	1		22/08/2008	Sim	Port. 114/2008 de 23/06/2008	Até 23/06/2010		
2008	Edital nº 008/2008	Professor de Música	2	2	2	22/08/2008	Sim	Port. 114/2008 de 23/06/2008	Até 23/06/2010		
2008	Edital nº 008/2008	Maestro	2				Sim	Port. 114/2008 de 23/06/2008	Até 23/06/2010		

PM FAZENDA RIO GRANDE
Folha nº
Assinatura
001146

Edital de Concurso Público Nº/Data		Cargos	Nº Aprovados	Total Convocados	Candidatos que Assumiram	(data última convocação)	Banco de Candidatos / Lista de Espera	Data e Nº Ato de Homologação	Data de Validade	Nº Ato Prorrogação	Data de Validade
2006	Edital nº 016/2006	Técnico em Controle Ambiental	5	2	2	12/07/2006	Sim	Edital 031/2006 de 08/06/2006	Até 08/06/2008	Port. 103/08 de 04/06/08	08/06/10
2006	Edital nº 016/2006	Técnico Contr. Contábil - Cotrole Interno	1	1	1	19/01/2007	Não	Edital 031/2006 de 08/06/2006	Até 08/06/2008	Port. 103/08 de 04/06/08	08/06/10
2006	Edital nº 016/2006	Técnico Contr. Adm. - Compras e Licitações	10	9	6	26/06/2008	Sim (final de lista)	Edital 031/2006 de 08/06/2006	Até 08/06/2008	Port. 103/08 de 04/06/08	08/06/10
2006	Edital nº 016/2006	Técnico em Controle Vigilância Sanitária	1	1	1	18/07/2006	Não	Edital 031/2006 de 08/06/2006	Até 08/06/2008	Port. 103/08 de 04/06/08	08/06/10

II - Editais de Convocação

Edital nº	Data	Edital do Concurso	Processos Administrativo	Cargos Convocados	Vagas	Data Reunião	Jornal/Publicação	Previsão Lotação
001/2008	08/01/08	Edital 020/2005	8908/07, 8969/07, 10689/07	Auxiliar de Serviços Gerais	4	18/1/2008 às 10:00	Ed. 444 de 08 a 10 janeiro de 2008	GM Educação, GM Saúde
002/2008	08/01/08	Edital 021/2007	10913/07	Enfermeiro	1	18/12/2007 às 09:00	Ed. 444 de 08 a 10 janeiro de 2008	GM Saúde
003/2008	17/01/08	Edital 021/2007	10689/07, 633/08	Técnico em Enfermagem	4	28/1/2008 às 10:00	Ed. 446 de 15 a 17 janeiro de 2008	GM Saúde
004/2008	17/01/08	Edital 021/2007	6304/08	Médico da Família	1	25/1/2008 às 10:00	Ed. 446 de 15 a 17 janeiro de 2008	GM Saúde
005/2008	17/01/08	Edital 021/2007	634/08	Enfermeiro	1	25/1/2008 às 10:00	Ed. 446 de 15 a 17 janeiro de 2008	GM Saúde
006/2008	21/01/08	Edital 021/2007	9673/07	Professor de Educ Artística	2	31/1/2008 às 14:00	Ed. 447 de 18 a 21 janeiro de 2008	GM Educação
007/2008	21/01/08	Edital 016/2006	635/08	Telefonista	1	31/1/2008 às 15:00	Ed. 447 de 18 a 21 janeiro de 2008	GM Saúde
008/2008	21/01/08	Edital 021/2007		Errata - Edital 005/08	-		Ed. 447 de 18 a 21 janeiro de 2008	
009/2008	31/01/08	Edital 021/2007		Errata - Edital 002/08	-		Ed.451 de 29 a 31 janeiro de 2008	
010/2008	07/02/08	Edital 021/2007	633/08, 866/08	Técnico em Enfermagem	2	18/1/2008 às 14:00	Ed.453 de 05 a 07 de fevereiro 2008	GM Saúde
011/2008	18/02/2008	Edital 020/2005	8908/08, 9503/07, 1128/08	Auxiliar de Serviços Gerais	25	29/2/2008 às 10:00	Ed.456 de 15 a 18 de fevereiro 2008	GM Educação, GMASRT, GM Administração.

PM FAZENDA R/O GRANDE
Folha n.º
Assinatura

001147

Edital nº	Data	Edital do Concurso	Processo Administrativo	Cargos Convocados	Vagas	Data Reunião	Jornal/Publicação	Previsão Lotação
012/2008	18/02/2008	Edital 016/2006	635/08	Telefonista	1	29/02/08 às 15:00	Ed.456 de 15 a 18 de fevereiro 2008	GM Saúde
013/2008	18/02/2008	Edital 021/2007	634/08	Enfermeiro	1	29/02/08 às 14:00	Ed.456 de 15 a 18 de fevereiro 2008	GM Saúde
014/2008	28/02/2008	Edital 021/2007	9673/08	Professor de Educ Artística	2	10/3/08 às 14:00	Ed.459 de 26 a 28 de fevereiro 2008	GM Educação
015/2008	06/03/2008	Edital 021/2007	6304/08	Médico da Família	1	17/03/08 às 14:00	Ed.461 de 04 a 06 de março de 2008	GM Saúde
016/2008	06/03/2008	Edital 021/2007	633/08, 866/08	Técnico em Enfermagem	2	17/03/08 às 14:00	Ed.461 de 04 a 06 de março de 2008	GM Saúde
017/2008	10/03/2008	Edital 016/2006	635/08	Telefonista	1	20/3/2008 às 10:00	Ed.462 de 07 a 10 de março de 2008	GM Saúde
018/2008	10/03/2008	Edital 020/2005	8908/07, 9503/07, 1128/08	Auxiliar de Serviços Gerais	16	24/3/2008 às 14:00	Ed.462 de 07 a 10 de março de 2008	GM Educação, GMASRT,GM Administração
019/2008	13/03/2008	Edital 020/2005		Errata - Edital 018/08			Ed.465 de 18 a 20 de março de 2008	
020/2008	20/03/2008	Edital 003/2007	2645/08	Dentista	1	31/03/08 às 10:00	Ed.465 de 18 a 20 de março de 2008	GM Saúde
021/2008	27/03/2008	Edital 016/2006	635/08, 4227/08	Telefonista	2	07/04/08 às 14:00	Ed.468 de 28 a 31 de abril de 2008	GM Saúde e GM Administração
022/2008	31/03/2008	Edital 021/2007	3917/08	Enfermeiro	1	11/04/08 às 10:00	Ed.468 de 28 a 31 de abril de 2008	GM Saúde
023/2008	03/04/2008	Edital 016/2006	3917/08	Téc Compras e Licitações	1	11/04/08 às 11:00	Ed.469 de 01 a 03 de abril de 2008	GM Planejamento e Finanças
024/2008	14/04/2008	Edital 021/2007	3939/08	Médico da Família	1	23/04/08 às 10:00	Ed.472 de 11 a 14 de abril de 2008	GM Saúde
025/2008	14/04/2008	Edital 016/2006	3917/08	Téc Compras e Licitações	1	24/04/08 às 10:00	Ed.472 de 11 a 14 de abril de 2008	GM Planejamento e Finanças
026/2008	14/04/2008	Edital 016/2006	635/08, 4227/08	Telefonista	2	24/04/08 às 14:00	Ed.472 de 11 a 14 de abril de 2008	GM Saúde e GM Administração
027/2008	24/04/2008	Edital 020/2005	9603/08, 1128/08	Auxiliar de Serviços Gerais	4	07/05/08 às 14:00	Ed.475 de 23 a 24 de abril de 2008	GM Educação, GMASRT,GM Administração
028/2008	24/04/2008	Edital 021/2007	633/08, 866/08	Técnico em Enfermagem	2	06/05/08 às 10:00	Ed.475 de 23 a 24 de abril de 2008	GM Saúde
029/2008	15/05/2008	Edital 021/2007	6191/08	Técnico em Enfermagem	1	27/05/08 às 10:00	Ed. 481 de 13 a 15 maio de 2008	GM Saúde
030/2008	05/06/2008	Edital 020/2005	6353/08	Auxiliar de Serviços Gerais	2	16/06/08 às 14:00	Ed.487 de 03 a 05 de junho de 2008	GM Educação
031/2008	05/06/2008	Edital 001/2008	6850/08	Professor	14	18/06/08 às 10:00	Ed.487 de 03 a 05 de junho de 2008	GM Educação

PM FAZENDA RIO GRANDE
Folha nº
Assinatura

00118

Edital nº	Data	Edital do Concurso	Processos Administrativo	Cargos Convocados	Vagas	Data Reunião	Jornal/Publicação	Previsão Lotação
032/2008	05/06/2008	Edital 001/2008	3872/28	Documentador Escolar	2	17/06/08 às 14:00	Ed.487 de 03 a 05 de junho de 2008	GM Educação
033/2008	05/06/2008	Edital 16/2006	7039/08	TCA – Técnico de Recursos Humanos	1	17/06/08 às 10:00	Ed.487 de 03 a 05 de junho de 2008	GM Administração - Div. de RH
034/2008	05/06/08	Edital 021/2007	6197/08	Técnico em Enfermagem	1	17/06/08 às 10:00	Ed.487 de 03 a 05 de junho de 2008	GM Saúde
035/2008	05/06/08	Edital 001/2008	6812/08	Operador de Trator Agrícola	2	18/06/08 às 16:00	Ed.487 de 03 a 05 de junho de 2008	GM Desenv. Econômico
036/2008	19/06/08	Edital 001/2008	7155/08	Auxiliar de Consultório Dentário	4	30/06/08 às 14:00	Ed.491 de 17 a 19 de junho de 2008	GM Saúde
037/2008	26/06/08	Edital 001/2008	7277/08, 8029/08, 7155/08, 7927/08	Assistente Administrativo	15	07/07/2008 – 10 horas	Ed. 493 de 24 a 26 de junho de 2008	GMS (03); GMASRT (07); GMA (02); CT (01); GMU (01) E GMPJ (01)
038/2008	26/06/08	Edital 001/2008	3666/08, 6353/08	Cozinheiro	3	07/07/2008 – 10 horas	Ed. 493 de 24 a 26 de junho de 2008	GM Educação (02) e GM Saúde (01)
039/2008	26/06/08	Edital 016/2008	7435/08	Téc Compras e Licitações	1	07/07/2008 – 14 horas	Ed. 493 de 24 a 26 de junho de 2008	GM Planejamento e Finanças
040/2008	26/06/08	Edital 008/2008	7949/08	TCC – Prestação de Contas	1	07/07/2008 – 14 horas	Ed. 493 de 24 a 26 de junho de 2008	GM Planejamento e Finanças
040/2008	26/06/08	Edital 008/2008	7949/08	TCC – Controle Financeiro	1	07/07/2008 – 14 horas	Ed. 493 de 24 a 26 de junho de 2008	GM Planejamento e Finanças
040/2008	26/06/08	Edital 008/2008	8029/08	Bibliotecário	1	07/07/2008 – 14 horas	Ed. 493 de 24 a 26 de junho de 2008	GM Adm – Arquivo Público
041/2008	26/06/08	Edital 008/2008	7644/08	Agente de Trânsito	8	07/07/2008 – 14 horas	Ed. 493 de 24 a 26 de junho de 2008	FAZTRANS
041/2008	26/06/08	Edital 008/2008	8056/08	Engenheiro Civil	1	07/04/08 às 14:00	Ed. 493 de 24 a 26 de junho de 2008	GM Urbanismo
041/2008	26/06/08	Edital 008/2008	8010/08	Arquiteto e Urbanista	1	07/07/2008 – 14 horas	Ed. 493 de 24 a 26 de junho de 2008	GM Urbanismo
042/2008	17/07/08	Edital 21/2007	6788/08, 6191/08, 8314/08	Técnico em Enfermagem	3	29/07/08 às 14:00	Ed. 499 de 15 a 17 de julho de 2008	GM Saúde
043/2008	17/07/08	Edital 21/2007	8416/08	Médico da Família	1	29/07/08 às 14:00	Ed. 499 de 15 a 17 de julho de 2008	GM Saúde
044/2008	17/07/08	Edital 21/2007	8787/08	Enfermeiro	1	29/07/08 às 14:00	ed. 499 de 15 a 17 de julho de 2008	GM Saúde
045/2008	17/07/08	Edital 20/2005	8315/08	Auxiliar de Serviços Gerais	1	29/07/08 às 15:00	Ed. 499 de 15 a 17 de julho de 2008	GM Saúde
046/2008	17/07/08	Edital 29/2008	2903/08, 8727/08, 8556/08, 8231/08,8760/08	Auxiliar de Serviços Gerais	6	29/07/08 às 15:00	Ed. 499 de 15 a 17 de julho de 2008	GMASRT (03), GME (03)
047/2008	17/07/08	Edital 001/2008	8567/08	Documentador Escolar	1	29/7/2008 às 15:00	Ed. 499 de 15 a 17 de julho de 2008	GM Educação

PM FAZENDA RIO GRANDE
Folha nº
Assinatura

Edital nº	Data	Edital do Concurso	Processo Administrativo	Cargos Convocados	Vagas	Data Reunião	Jornal/Publicação	Previsão Lotação
048/2008	28/07/08	Edital 001/2008	8496/08	Assistente Administrativo FAZPREV	1	07/08/2008 – 10 horas	Ed. 502 de 25 a 28 de julho de 2008	FAZPREV – Instituto de Previdência
049/2008	28/07/08	Edital 001/2008	8238/08	Operador de Trator Agrícola	1	07/08/2008 – 10:00	Ed. 502 de 25 a 28 de julho de 2008	GM Desenv. Econômico
050/2008	28/07/08	Edital 008/2008	8603/08	Analista de Sistemas	1	07/08/2008 – 10:00	Ed. 502 de 25 a 28 de julho de 2008	GM Administração
051/2008	28/07/08	Edital 008/2008	8603/08	Téc. Controle de Informática	3	07/08/2008 – 10:00	Ed. 502 de 25 a 28 de julho de 2008	GM Administração
052/2008	28/07/08	Edital 008/2008	9191/08	Engenheiro Civil	2	07/08/2008 – 10:00	Ed. 502 de 25 a 28 de julho de 2008	GM Obras
053/2008	28/07/08	Edital 008/2008	7039/08	Tec. Controle Administrativo – Função Técnico de R Humanos	2	07/08/2008 – 10:00	Ed. 502 de 25 a 28 de julho de 2008	Divisão de Recursos Humanos
054/2008	07/08/2008	Edital 001/2008	7155/08, 7927/08, 7277/08 e 8029	Assistente Administrativo	5	18/08/2008 - 14:00	Ed. 505 de 05 a 07 de agosto de 2008	GM Saúde (02) GMASRT (03)
055/2008	07/02/2008	Edital 001/2008	6850/08	Professor	1	18/08/2008 - 14:00	Ed. 505 de 05 a 07 de agosto de 2008	GM Educação
056/2008	07/08/2008	Edital 029/2008	4227/08, 635/08	Telefonista	2	18/08/2008 - 14:00	Ed. 505 de 05 a 07 de agosto de 2008	GM Administração (01), GM Saúde (01)
057/2008	07/08/2008	Edital 008/2008	7644/08	Agente de Trânsito	3	18/08/2008 - 14:00	Ed. 505 de 05 a 07 de agosto de 2008	FAZTRANS
058/2008	07/08/2008	Edital 016/2008	7435/08	Técnico Controle Adm - Compras e Licitações	1	18/08/2008 - 14:00	Ed. 505 de 05 a 07 de agosto de 2008	GM Planejamento
059/2008	11/08/2008	Edital 029/2008	9446/08	Auxiliar de Serviços Gerais	1	22/08/2008 - 14:00	Ed. 506 de 08 a 11 de agosto de 2008	GM Saúde
060/2008	11/08/2008	Edital 021/2007	9444/08, 6788/08	Técnico em Enfermagem	2	22/08/2008 - 14:00	Ed. 506 de 08 a 11 de agosto de 2008	GM Saúde
061/2008	11/08/2008	Edital 008/2008	8396/08	Professor de Musica	2	22/08/2008 - 14:00	Ed. 506 de 08 a 11 de agosto de 2008	GM Educação
061/2008	11/08/2008	Edital 008/2008	8396/08	Arquivista de Música	1	22/08/2008 - 14:00	Ed. 506 de 08 a 11 de agosto de 2008	GM Educação
062/2008	11/08/2008	Edital 003/2007	9826/08	Advogado	1	22/08/2008 - 14:00	Ed. 506 de 08 a 11 de agosto de 2008	GM Procuradoria Jurídica
063/2008	11/08/2008	Edital 008/2008	9827/08	Técn. Controle Contábil - Divida Ativa	1	22/08/2008 - 14:0	Ed. 506 de 08 a 11 de agosto de 2008	GM Planejamento
064/2008	11/08/2008	Edital 001/2008	7812/08, 9838/08	Assistente Administrativo	2	22/08/2008 - 15:00	Ed. 506 de 08 a 11 de agosto de 2008	GM Planejamento
065/2008	14/08/08	Edital 008/2008	9999/08, 8165/08	Nutricionista	2	25/08/2008 – 14:00	Ed. 507 de 12 a 14 de agosto de 2008	GM Administração e GM Saúde
066/2008	18/08/08	Edital 003/2007	9826/08	Advogado	1	28/08/2008 – 10:00	Ed. 508 de 15 a 18 de agosto de 2008	GM Procuradoria Jurídica

Assinatura
Folha n.º 37
GRANDE

Edital nº	Data	Edital do Concurso	Processos Administrativo	Cargos Convocados	Vagas	Data Reunião	Jornal/Publicação	Previsão Lotação
067/2008	21/08/08	Edital 008/2008	10366/08	Engenheiro Agrônomo	1	29/08/2008 – 10:00	Ed. 509 de 19 a 21 de agosto de 2008	GM Desenv. Econômico
068/2008	21/08/08	Edital 021/2007	8787/08	Enfermeiro	1	29/08/2008 – 14:00	Ed. 509 de 19 a 21 de agosto de 2008	GM Saúde
069/2008	21/08/08	Edital 001/2008	8496/08	Assistente Administrativo – FAZPREV	1	29/02/08 às 15:00	Ed. 509 de 19 a 21 de agosto de 2008	FAZPREV – Instituto de Previdência
070/2008	28/08/08	Edital 001/2008	6850/08	Professor	4	09/09/2008 às 10:00	Ed. 513 de 02 a 04 de setembro de 2008	GM Educação
071/2008	28/08/08	Edital 008/2008	10190/08	Assistente Social	1	09/09/2008 às 16:00	Ed. 513 de 02 a 04 de setembro de 2008	GMASRT
072/2008	08/09/08	Edital 001/2008	8496/2008	Assistente Administrativo FAZPREV	1	18/09/08 às 15:00	Ed. 514 de 05 a 08 de setembro de 2008	FAZPREV – Instituto de Previdência
073/2008	08/09/08	Edital 021/2008	8787/08	Enfermeiro	1	18/09/08 às 14:00	Ed. 514 de 05 a 08 de setembro de 2008	GM Saúde
074/2008	08/09/08	Edital 001/2008		Errata – Edital 070/2008				
075/2008	18/09/08	Edital 021/2008	11111/08 e 9444/08	Técnico em Enfermagem	2	29/09/08 às 14:00	Ed. 517 de 16 a 18 de setembro de 2008	GM Saúde
076/2008	18/09/08	Edital 029/2008	11112/08 10713/08	Auxiliar de Serviços Gerais	3	29/09/08 às 15:00	Ed. 517 de 16 a 18 de setembro de 2008	GMASRT (02), GMS (01)
077/2008	18/09/08	Edital 001/2008	10641/08 11270/08	Professor	14	24/09/08 às 14:00	Ed. 517 de 16 a 18 de setembro de 2008	GM Educação
078/2008	22/09/08	Edital 008/2008	10190/08	Assistente Social	1	02/10/2008 às 14:00	Ed. 518 de 19 a 22 de setembro de 2008	GMASRT
079/2008	22/09/08	Edital 001/2008	7155/08 e 11414/08	Assistente Administrativo	3	02/10/2008 às 15:00	Ed. 518 de 19 a 22 de setembro de 2008	GMS (02), GMASRT (01)
080/2008	25/09/08	Edital 003/2007	11177/08	Dentista	1	06/10/08 às 10:00	Ed. 519 de 23 a 25 de setembro de 2008	GM Saúde
081/2008	02/10/08	Edital 008/2008	10190/08	Assistente Social	1	13/10/08 às 10:30	Ed. 521 de 30 set. a 02 de out. De 2008	GMASRT
082/2008	02/10/08	Edital 001/2008	10641/08 /11788/08	Professor	11	14/10/08 às 14:00	Ed. 538 de 28 nov. a 01 de dez. De 2008	GME
083/2008	02/10/08	Edital 29/2008	11269/08	Auxiliar de Serviços Gerais	3	13/10/08 às 15:00	Ed. 538 de 28 nov. a 01 de dez. De 2008	GME
083/2008	02/10/08	Edital 001/2008	11269/08	Cozinheiro	1	13/10/08 às 16:00	Ed. 521 de 30 set. a 02 de out. De 2008	GME
084/2008	06/10/08	Edital 001/2008	11332/08	Assistente Social	1	16/10/08 às 10:00	Ed. 522 de 03 a 06 de outubro De 2008	GMASRT
085/2008	09/10/08	Edital 008/2008	9726/08	Agente de Trânsito	1	20/10/08 às 15:00	Ed. 523 de 07 a 09 de outubro De 2008	GMDCDH

PM FAZENDA RIO GRANDE
Folha nº 35
Assinatura

001151

Edital nº	Data	Edital do Concurso	Processo Administrativo	Cargos Convocados	Vagas	Data Reunião	Jornal/Publicação	Previsão Lotação
086/2008	09/10/08	Edital 008/2008	11663/08	Arquiteto e Urbanista	2	20/10/08 às 16:;00	Ed. 523 de 07 a 09 de outubro De 2008	GMU
087/2008	13/10/08	Edital 008/2008	12191/08	Tec. Controle Administrativo – Função Técnico de R Humanos	1	20/10/08 às 10:00	Ed. 524 de 10 a 13 de outubro De 2008	GM Administração
088/2008	16/11/08	Edital 003/2007	12305/08	Advogado	2	24/10/08 às 10:00	Ed. 525 de 14 a 16 de outubro De 2008	GM Procuradoria Jurídica
089/2008	16/11/08	Edital 008/2008	12341/08	TCA – Técnico de Recursos Humanos	3	24/11/08 às 14:00	Ed. 525 de 14 a 16 de outubro De 2008	GM Administração
090/2008	03/11/08	Edital 001/2008	11901/08, 12266/08, 12496/08	Assistente Administrativo	6	13/11/08 às 15;00	Ed. 530 de 31 out. A 03 nov. De 2008	GMASRT (01), GMS (05)
091/2008	03/11/08	Edital 029/2008	12496/08	Auxiliar de Serviços Gerais	2	13/11/08 às 10:00	Ed. 530 de 31 out. A 03 nov. De 2008	GM Saúde
092/2008	03/11/08	Edital 021/2007	12496/08 e 12719/08	Técnico em Enfermagem	5	13/11/08 às 16:00	Ed. 530 de 31 out. A 03 nov. De 2008	GM Saúde
092/2008	03/11/08	Edital 008/2008	12496/08	Auxiliar de Consultório Dentário	1	13/11/08 às 16:00	Ed. 530 de 31 out. A 03 nov. De 2008	GM Saúde
093/2008	20/11/08	Edital 021/2007	12496/08	Técnico em Enfermagem	3	28/10/08 às 10:00	Ed. 535 de 18 a 20 de nov. De 2008	GM Saúde
094/2008	20/11/08	Edital 029/2008	12496/08	Auxiliar de Serviços Gerais	1	28/11/08 às 15:00	Ed. 535 de 18 a 20 de nov. De 2008	GM Saúde

PM FAZENDA RIO GRANDE
Folha n.º
Assinatura

PM FAZENDA RIO GRANDE
Folha n.º
Assinatura

III- Lista de Espera Nominal dos Concursos Vigentes

Edital de Concurso Público Nº/Data Número de Inscrição	Cargos Lista de Espera	Nº Aprovados Nota Final	Total Convocados Class.	Total que Assumiram Observação
2008 Edital nº 001/2008	Professor "N2"	319	47	37
001.312	JOELMA DE SOUZA LOPES	7,20	8	FINAL DE LISTA
001.023	MARCIANE CARINA KOREN	7,20	11	Convocada Edital 070/08
001.353	JUSSEMARA ZAPPE FERREIRA	7,00	12	FINAL DE LISTA
001.311	ROSA MARIA DE SOUZA	7,00	13	FINAL DE LISTA
001.466	VILEMARA DE OLIVEIRA SOUZA MOURA	6,80	15	FINAL DE LISTA
001.329	ROSANA DOS ANJOS SILVEIRA	6,80	15	FINAL DE LISTA
001.010	CRISTIANE SANTANA SALLES	6,80	17	Aguardando Vaga
001.149	ERICA CHRISTYANA ANACLETO	6,80	18	
001.286	ANDERSON JOSE GALASSI RODRIGUES	6,80	18	
001.137	ELIANE MARIA DE SOUSA	6,60	19	
001.464	GLEICE MARA ALVES LORENTE	6,60	19	
001.130	CARIN REGINA DE SOUZA DE OLIVEIRA	6,60	19	
001.232	ROZIANE SOARES BATISTA	6,60	19	
001.319	MICHELLY DUARTE PEGOS	6,60	19	
001.354	VIVIANE DO ROCIO LANG	6,60	19	
001.155	LAURA MARIA CORDOVA	6,60	19	
001.446	BLOITCH ELVIRA HENSEL	6,60	19	
001.132	ROSANY ALVES DE SOUZA	6,60	19	
001.147	CAROLINE GABILAN	6,60	19	
001.441	CARLA ALESSANDRA FERREIRA	6,60	19	
001.199	CLAUDIA MARIA MAFRA FUKUOKA	6,60	20	
001.447	MARIA ANTONIETA DE LENA COSTA	6,60	21	
001.318	JOSIANE APARECIDA LAZAROTO	6,60	21	
001.461	ANDREA CAMARGO DE OLIVEIRA	6,60	21	
001.016	ANDREIA FRANCISCA DA SILVA OLIVEIRA	6,60	21	
001.244	CARLA MULEK G ENGRAF LEITE	6,60	21	
001.389	EMILIA DE FATIMA LUIZ DOS SANTOS	6,60	22	
001.031	SANDRA MARA DE JESUS MIQUELINI	6,60	23	
001.154	MIRIAN LERMES NEIVA DE LIMA	6,40	24	
001.343	LEONICE JUREMA BATISTA	6,40	24	
001.334	HELENICE FERREIRA SANTOS	6,40	24	
001.299	ELCI GEBING BARBOSA	6,40	24	
001.460	ELIANE DE FATIMA SILVA PAITACH	6,40	24	
001.217	ELISANGELA MARIA DOS SANTOS	6,40	24	
001.298	ANA PAULA ROCHA SANTOS	6,40	24	
001.118	CRISTIANE MARIA OLIVEIRA CHAVES	6,40	24	
001.283	ADRIANE APARECIDA KICOTE LOPES	6,40	24	
001.254	SANTINA DE FATIMA FERREIRA MENDES	6,40	24	
001.200	KATIA ELISABETH MAFRA PALHANO	6,40	24	
001.128	DENISE CORDEIRO FERREIRA	6,40	24	
001.226	KELLY BELARMINO DE SOUZA	6,40	24	
001.163	CLAUDINEIA CRISTINA DE SOUZA RAMOS	6,40	25	
001.305	ROZELETE TEREZINHA FERREIRA GREGORIO	6,40	26	
001.367	PAULA JULIANA DA SILVA	6,40	26	
001.333	MARIA ELI PEREIRA	6,40	27	
001.018	CLEONICE MARIA DA ROSA	6,40	27	
001.470	JOSEANE FREITAS HEIN	6,40	27	
001.252	SILVIA LETICIA DALMOLIN ECKER	6,40	27	
001.195	ELIANE APARECIDA DA ROCHA	6,40	27	
001.176	ALINE DE SOUZA CHINCOVIAKI DA SILVEIRA	6,40	27	
001.397	LUCINEIDE ALMEIDA DE OLIVEIRA	6,40	27	
001.285	DONATO CARVALHO DA COSTA	6,40	27	
001.162	FRANCIELI DE FATIMA PINTO	6,40	27	

Edital de Concurso Público Nº/Data Número de Inscrição	Cargos Lista de Espera	Nº Aprovados Nota Final	Total Convocados Classificaçã	Total que Assumiram Observação
2008 Edital nº 001/2008	Professor "N2"	319	47	37
001.014	CACILDA PRECIDINA DE SIQUEIRA	6,40	28	
001.459	ABEL MOREIRA SUBTIL	6,20	29	
001.206	LURDES BRENTANO	6,20	29	
001.165	VALDEREZ DO ROCIO WOSNIAK	6,20	29	
001.035	ORLETE ROMPAVA LOURENÇO	6,20	29	
001.058	CLEIDE INES KUCHNIR MONEGAGLIA	6,20	29	
001.191	ANTONIA ANDRADE	6,20	29	
001.302	APARECIDA DA SILVA SANTOS	6,20	29	
001.117	ANA PAULA DA SILVA BARBOSA	6,20	29	
001.280	CLAUDETE ZAVERUKA CARVALHO CORREA	6,20	29	
001.429	PRISCILA TERTULINO	6,20	29	
001.145	QUEZIA LOSANE DE ALMEIDA	6,20	29	
001.227	ANGELITA CRISTINA BARBOZA FERREIRA	6,20	29	
001.385	ALESSANDRA LANARO BAZOTTI	6,20	29	
001.250	MICHELE ALBERGONI	6,20	29	
001.074	ALESSANDRA ESQUELBECK	6,20	29	
001.424	ROSANA PORTELA	6,20	29	
001.297	ALEXANDRA DE OLIVEIRA	6,20	29	
001.433	KARLA LUCIANE TURESSO	6,20	29	
001.062	JANAINA DE FATIMA BATISTA	6,20	29	
001.248	ADRIANA CAMPOS	6,20	29	
001.159	VANESSA DE LARA MACIEL	6,20	29	
001.004	VANESSA GADOTTI	6,20	29	
001.027	MARIA IVANICE ACOSTA BELCHIOR	6,20	30	
001.414	LUCIANE GASPAR PEREIRA	6,20	31	
001.438	GENI PIRES WOITKIV	6,20	32	
001.325	MARIA MIRIAN DE AZEVEDO NASCIMENTO	6,20	32	
001.192	DEONICE BENTO ALVES ACHILLES	6,20	32	
001.022	SILVANE APARECIDA DA SILVA	6,20	32	
001.462	MÁRCIA REGINA MACHADO	6,20	32	
001.160	VANESSA BENTO DAMASCENO	6,20	32	
001.269	VIVIAN KELLY DIDONE	6,20	32	
001.222	TEREZINHA DA CONCEIÇÃO CARNEIRO	6,00	33	
001.416	DIVA PEREIRA DO VALE BRUNO	6,00	33	
001.379	NEUZA D´AVILA DE LIMA	6,00	33	
001.313	MARILDA MESSIANO RODRIGUES	6,00	33	
001.140	MARIA APARECIDA ANTUNES VIGINOSKI BARBOSA	6,00	33	
001.070	IZABEL DOS SANTOS PEREIRA FAUSTO	6,00	33	
001.233	DIANE GARCIA DOS SANTOS	6,00	33	
001.400	JOSIANE ROCHA DA SILVA PEREIRA	6,00	33	
001.088	CACIANA DE LURDES FRANCO	6,00	33	
001.384	JOSIANE SILVA DE SOUZA	6,00	33	
001.034	ELIANE CEZANOVSKI LOURENÇO	6,00	33	
001.161	CLEIA DA CRUZ	6,00	33	
001.030	JOELMA MARIA DA CRUZ	6,00	33	
001.262	VIVIANE DE SOUZA RIBAS	6,00	33	
001.099	PATRICIA SCHUEDA	6,00	33	
001.021	VANIRLEI CRISTINA MOREIRA FARINA	6,00	33	
001.452	ALESSANDRA LUCIA DE CAMPOS	6,00	33	
001.287	JOSELAINE DE FATIMA PEDROSO	6,00	33	
001.085	MARIANA PAULINO ALVES	6,00	33	
001.066	SARA MOLETTA DA SILVA	6,00	33	
001.377	NELCI SOARES DA SILVA	6,00	33	
001.276	EDINEIA JULIANA PREUSS	6,00	33	
001.093	TATIANE RIBEIRO DA SILVA	6,00	33	

FAZENDA RIO GR
Folha nº
Assinatura

PREFEITURA DA FAZENDA RIO GRANDE
Folha n.º
Assinatura

Edital de Concurso Público Nº/Data Número de Inscrição		Cargos Lista de Espera	Nº Aprovados Nota Final	Total Convocados Classificação	Total que Assumiram Observação
2008	Edital nº 001/2008	Professor "N2"	319	47	37
	001.213	MONICA LIMA DE CAMARGO	6,00	33	
	001.288	KELLE APARECIDA PEDROSO	6,00	33	
	001.259	PRISCILA DE ASSIS	6,00	33	
	001.202	FRANCIELE LECHETA	6,00	33	
	001.229	CIDELI TATIANE FRAGOSO	6,00	33	
	001.341	SINTIA LIMA DA SILVA	6,00	33	
	001.339	EMANUELE MARTINS BORGES	6,00	33	
	001.260	VALERIA DE PROENÇA REZENDE	6,00	33	
	001.041	ELAINE CRISTINA ALENCAR DINIZ DOS SANTOS	6,00	34	
	001.105	KATHIA MUZA	6,00	34	
	001.158	GRAZIELA BARABACH SOARES	6,00	34	
	001.007	ANDREA ROSSA	6,00	35	
	001.303	ZENITA KRZIZANOVOSKI	6,00	35	
	001.404	GISLAINE BRUNA BORYCA	6,00	35	
	001.308	EODITE OLIVEIRA DOS SANTOS SOARES	5,80	36	
	001.289	ZENEIDE POLETO LISSA	5,80	36	
	001.409	INES CAVALCANTE LISBOA	5,80	36	
	001.167	RENI SANTINA BATISTA	5,80	36	
	001.408	DALCILENE FOLONI DOS SANTOS	5,80	36	
	001.230	APARECIDA ADRIANO ALVES	5,80	36	
	001.443	PATRICIA CRISTIANE SOUZA MARTINEZ	5,80	36	
	001.013	MARISA DE ARAUJO GIACOMEL	5,80	36	
	001.239	DENISE DE ANDRADE	5,80	36	
	001.114	JOSIANE FERREIRA DOS SANTOS	5,80	36	
	001.091	JULIANA MARÇAL	5,80	36	
	001.372	DANIELLE VIEIRA KRESANOVSKI	5,80	36	
	001.371	KELLY RUBIANE ALVES	5,80	36	
	001.012	LUCIANE COSTA	5,80	36	
	001.190	DENISE DE CASSIA RIBEIRO OLIVEIRA	5,80	36	
	001.141	KEFLY NASS CENCI	5,80	36	
	001.067	LUCIANA APARECIDA RANGEL	5,80	36	
	001.138	SIRLENE MARIA PROROKI	5,80	36	
	001.126	JULIANA DE FATIMA DE OLIVEIRA	5,80	36	
	001.151	PATRICIA GABRIELA DE OLIVEIRA	5,80	36	
	001.116	VINICIUS SILVA RODRIGUES DOS SANTOS	5,80	36	
	001.471	GELSLAINE SIQUEIRA DE SOUZA	5,80	36	
	001.417	IVONETE SZNICER	5,80	37	
	001.127	PATRICIA CASSIANA MIRANDA	5,80	37	
	001.008	TATIANE APARECIDA FRAGOSO	5,80	37	
	001.393	DANIELE REGIANE SARE	5,80	37	
	001.465	DEBORA SIMONE RAMOS	5,80	37	
	001.392	MARIA HELENA FERREIRA AVILA	5,80	38	
	001.019	MARIA FLORA TEIXEIRA LOPES	5,80	39	
	001.264	AUCILEIDE LOPES DE LIRA E SILVA	5,80	39	
	001.211	MARLENI OLDONI LELIS	5,80	39	
	001.073	MARISTELA ACEVEDO MACHADO	5,60	40	
	001.432	SELI BATISTA RIBEIRO MANOEL	5,60	40	
	001.170	ZENI APARECIDA TRENTO	5,60	40	
	001.063	MARILZA SOARES LIMA RAMOS	5,60	40	
	001.235	IRAILDE ALVES DOS SANTOS	5,60	40	
	001.335	MARCIA HOSHIKO ICHISATO	5,60	40	
	001.108	VANDERLEA DO ROCIO RIBAS DE LIMA	5,60	40	
	001.453	VILZA CARLA DE LIMA FAGUNDES NAZARKEVICZ	5,60	40	
	001.134	CLAUDIA MARTINS DE OLIVEIRA	5,60	40	
	001.369	DENI FERREIRA DA SILVA	5,60	40	

PM FAZENDA RIO GRANDE
Folha n.º 39
Assinatura

Edital de Concurso Público Nº/Data Número de Inscrição	Cargos Lista de Espera	Nº Aprovados Nota Final	Total Convocados Classificação	Total que Assumiram Observação
2008 Edital nº 001/2008	Professor "N2"	319	47	37
001.220	TEREZINHA RANGEL DE CARVALHO	5,60	40	
001.253	SILVANA HONORIO DE SOUZA JESUS	5,60	40	
001.090	MARCIA APARECIDA DA MAIA	5,60	40	
001.426	SANDRA BARBOSA DE CASTRO	5,60	40	
001.221	EDINALVA DOS SANTOS IANOSKI	5,60	40	
001.332	JOCELI DE FATIMA PEDROSO	5,60	40	
001.378	DILVANA MARIA ODY	5,60	40	
001.101	ELISANE REGINA BARBOSA DA ROCHA	5,60	40	
001.266	VANUSA ALMEIDA DOS SANTOS	5,60	40	
001.300	WILLIAM COELHO DE ARAUJO FAGUNDES	5,60	40	
001.317	VANESSA LEMES	5,60	40	
001.292	CRISTIANE DA SILVA DOS SANTOS	5,60	40	
001.208	NIVEA COELHO	5,60	40	
001.009	JULIANE DO ROCIO TULIK	5,60	40	
001.355	FRANCIELE PACHECO DA SILVA	5,60	40	
001.201	JOSIELE EDISLENE LECHETA	5,60	40	
001.421	KELEN CARVALHO MOROSINI	5,60	40	
001.003	ELENI ALVES	5,60	40	
001.102	JULIANA JACIARA DE SOUZA	5,60	40	
001.238	PRISCILA HOSTIN DUTRA	5,60	40	
001.316	LUCIMARA VIEIRA DO PRADO LOPES	5,60	40	
001.043	BRUNO THIAGO DE MENESES	5,60	40	
001.100	TABATTA LAIS PEREIRA GUIDORIZZ	5,60	40	
001.071	ALINI MAGALHAES DE OLIVEIRA	5,60	40	
001.086	CONCEIÇÃO APARECIDA DOMINGUES FERREIRA	5,60	41	
001.351	PATRICIA FERREIRA DE AZEVEDO	5,60	41	
001.024	LUCELIA APARECIDA SCHEFFER	5,60	42	
001.036	IVONE MARIA SANTOS DA SILVA	5,60	42	
001.164	MARIA DO CARMO OZORIO TOMAZ	5,60	42	
001.032	LUCIANE DA SILVA KOSAKOSKI	5,60	42	
001.270	ANDREIA REGINA GOMES DOS SANTOS	5,60	42	
001.454	CLARICE GODOY PEREZ	5,40	43	
001.061	MARIA FERREIRA LAU	5,40	43	
001.133	MARIA SUELI PINHEIRO ROMPAVA	5,40	43	
001.340	TEREZINHA APARECIDA DEL MOURO TEDESCO	5,40	43	
001.234	MARTA HERMINIA GONÇALVES	5,40	43	
001.427	CLAUDETE DE CASTRO FRANÇA	5,40	43	
001.451	MAVILA FATIMA BABOSA ARRUDA FALCÃO	5,40	43	
001.294	ROSEMERY TEREZINHA DOS SANTOS	5,40	43	
001.011	CLEUSELI ALVES DA SILVA	5,40	43	
001.407	SIMONE FORBECI	5,40	43	
001.291	CRISTINA DA SILVA LIMA	5,40	43	
001.309	GICELE SUCHECKI	5,40	43	
001.272	MARLI LUZIA ALVES	5,40	43	
001.349	LUCIANE DEMETRIO DE LIMA STOCCO	5,40	43	
001.082	NEUSA MARTA DUARTE	5,40	43	
001.081	DEISI ROSI TOMAZINI	5,40	43	
001.173	MARCELEI HERMES AMARANTE	5,40	43	
001.006	LUCIANA SASSAKI DE JESUS	5,40	43	
001.210	AMINE RAMALHO DE OLIVEIRA SCHNNEIDER	5,40	43	
001.051	ELAINE CRISTINA DE ASSIS	5,40	43	
001.449	GLAUCIMARA LOPES DE MORAES	5,40	43	
001.177	LAINE DE SOUZA CHINCOVIAKI	5,40	43	
001.274	CAMILA MARCONDES CARNEIRO	5,40	43	
001.388	KEILLY CRISTIANE MULLER	5,40	43	

PM FAZENDA RIO GRANDE
Folha n.º 40
Assinatura

Edital de Concurso Público Nº/Data Número de Inscrição	Cargos Lista de Espera	Nº Aprovados Nota Final	Total Convocados Classificação	Total que Assumiram Observação
2008 Edital nº 001/2008	Professor "N2"	319	47	37
001.456	ELIANE JORGE	5,40	43	
001.457	PATRICIA CONCEIÇÃO DOS SANTOS	5,40	43	
001.342	SOLANGE APARECIDA FABRICIO	5,40	43	
001.218	VANESSA BELLAVER	5,40	43	
001.293	LEONICE BLANCO DE SOUZA	5,40	43	
001.282	CRISTIANE CANTELE	5,40	43	
001.396	DEBORA APARECIDA VIEIRA	5,40	43	
001.442	MARCELO RODRIGO COBLINSKI	5,40	43	
001.304	ADEMIR RODRIGUES	5,40	44	
001.094	DANIELE ANDRIANCZIK	5,40	44	
001.415	PRISCILA FRAGOSO DOS SANTOS	5,40	44	
001.365	FRANCIANE APARECIDA TORTATO PILATO	5,40	44	
001.111	ROSE MARLI REWAY FERREIRA	5,20	45	
001.450	LOURDES MARIA VANIN CIESLINSKI	5,20	45	
001.056	LUZIA MOREIRA TOMCHAK	5,20	45	
001.087	MARISA CHIAMULERA KAEHLER	5,20	45	
001.048	MARIA ELIZABETE FOGAÇA MARTINI SALES	5,20	45	
001.146	MARIA APARECIDA FERREIRA DOS SANTOS NUNES	5,20	45	
001.467	SIMONE CLÉIA DA CRUZ OLIVEIRA	5,20	45	
001.204	REGINA GOMES RIBEIRO	5,20	45	
001.323	SONIA APARECIDA PACHECO GOMES	5,20	45	
001.352	DALILA DA SILVA DOMICIANO	5,20	45	
001.358	MARCIA SILVANA WIGGERS	5,20	45	
001.469	VANESSA KACSYK	5,20	45	
001.431	NELY GODOY DA SILVA	5,20	45	
001.113	ELIANDRA DO CAMPO	5,20	45	
001.183	VANESSA ALEGRI COELHO	5,20	45	
001.075	FABIELE SANTOS	5,20	45	
001.405	LILIA DE JESUS DE LIMA	5,20	45	
001.131	JULIANE DENISE DE SOUZA	5,20	45	
001.413	EDILAINE COROL	5,20	45	
001.331	ROSANGELA DE FATIMA GONZAGA	5,20	45	
001.178	ROSANA CORDEIRO PRADE	5,20	45	
001.209	SILVANA RIBEIRO NOVAES	5,20	46	
001.040	MARA REGINA DA SILVA	5,00	47	
001.106	RAIMUNDA APARECIDA ALVES	5,00	47	
001.219	CLEUSA APARECIDA VEIGA	5,00	47	
001.321	MARIA DA CONCEIÇÃO LINHARES	5,00	47	
001.322	SIMONE BAPTISTA FERNANDES	5,00	47	
001.356	JUCEMARA ROCIO DE CASTILHO	5,00	47	
001.368	VALDENICE UHDRE	5,00	47	
001.256	CRISTIANE MARIA MACHADO	5,00	47	
001.080	ROSELI SANTOS DE ANDRADE	5,00	47	
001.198	SILVANA FATIMA SERANTTOLA	5,00	47	
001.411	SUELI RAMOS DE OLIVEIRA MATTOS	5,00	47	
001.271	GENI MARIA RESENDE	5,00	47	
001.263	MARILDA DA LUZ DOS SANTOS	5,00	47	
001.214	ROSANGELA LUCIO CORREIA DE MORAIS	5,00	47	
001.083	MARIA APARECIDA BORGES LAKONSKI	5,00	47	
001.257	MARISTELA GONÇALINA DA CRUZ	5,00	47	
001.324	ROSECLEA DE ALMEIDA MACHADO SCHNAUFER	5,00	47	
001.076	ELZI TEREZINHA DE SOUZA	5,00	47	
001.001	JANETE WACLAWSKI PADILHA	5,00	47	
001.348	KATIA APARECIDA DE OLIVEIRA MARTINS	5,00	47	
001.122	MARCIA PEDRICONI	5,00	47	

001158
PM FAZENDA RIO G
Folha n.º
Assinatura

Edital de Concurso Público Nº/Data Número de Inscrição	Cargos Lista de Espera	Nº Aprovados Nota Final	Total Convocados Classificaçã	Total que Assumiram Observação
2008 Edital nº 001/2008	Professor "N2"	319	47	37
001.026	MARIA DAS GRAÇAS DE LIMA	5,00	47	
001.148	ANDRESSA DACZKOSKI	5,00	47	
001.142	BRUNA GOMES BETIM	5,00	47	
001.363	ANA PAULA DE OLIVEIRA	5,00	47	
001.395	JANAINA SOARES DE SIQUEIRA	5,00	47	
001.242	JAKELINE CRISTINA RAMOS	5,00	47	
2008 Edital nº 001/2008	Assistente Administrativo (Direta)	121	32	17
002.0291	ANA FERNANDA DO ROSÁRIO	5,75	8	
002.0574	ANDRE SZEREMETA	5,75	8	
002.0404	DENISE DOS SANTOS	5,75	8	
002.0336	ELIZANE APARECIDA MAIA CEMBRANI	5,75	8	
002.0445	GISLAINE APARECIDA LEME FERRANDO	5,75	8	
002.0165	MARCIA CRISTINA MARIN	5,75	8	
002.0272	THAIS REZENDE MARTINS	5,75	8	
002.0621	THAYS BARBOSA VARGAS	5,75	8	
002.0597	ADRIANA DA LUZ BATISTA BUZINHANI	5,50	9	
002.0559	ALINE NAJARA FIGUEIRA	5,50	9	
002.0119	AMANDA RAFAELA RAMOS	5,50	9	
002.0400	CAMILA KOLOSOVSKI	5,50	9	
002.0204	CELSO ROCHA SILVEIRA SOBRINHO	5,50	9	
002.0451	ELAINE APARECIDA CORREA	5,50	9	
002.0171	ELISABETE ANDRADE RIBEIRO	5,50	9	
002.0324	FABIANA RODRIGUES	5,50	9	
002.0429	FERNANDA CAVICHIOLO ANICETO	5,50	9	
002.0053	FRANCESLAINE APARECIDA WOSNIAK	5,50	9	
002.0490	GIULIANA SERENA SPRENGER FONSECA	5,50	9	
002.0328	ILZORETE KMIECIK	5,50	9	
002.0596	JOÃO CARLOS DE PAULA CARVALHO	5,50	9	
002.0391	LEONARDO TERUHIKO MASUOKA	5,50	9	
002.0594	PAULO ROBERTO DE ANDRADE	5,50	9	
002.0549	RAFAELI TIARA GERARDELI	5,50	9	
002.0142	SILMARA BURDZINSKI	5,50	9	
002.0257	SULEMAR FERREIRA DA SILVA	5,50	9	
002.0132	TATIANE MARTINS	5,50	9	
002.0278	ADILSON LUÍS FARIA	5,25	10	
002.0553	ADRIANE PAVAN DE SOUA LIBA DE ALMEIDA	5,25	10	
002.0266	ALESSANDRA BOMBACHINI DA SILVEIRA	5,25	10	
002.0495	ALICE GRASIELE CASEIRO	5,25	10	
002.0360	ALINNE RUBIANA DA SILVA DE MELO	5,25	10	
002.0184	ELAINE ERARDT	5,25	10	
002.0263	ELIANE DE JESUS FERREIRA	5,25	10	
002.0264	ELIANE OLIVEIRA DA SILVA	5,25	10	
002.0517	ELIZANGELA PEREIRA DOS SANTOS	5,25	10	
002.0186	GESIANE APARECIDA DA ROCHA DOS ANJOS	5,25	10	
002.0316	GISELI NAIMEG	5,25	10	
002.0183	HENRIQUE DONIZETE ALVES	5,25	10	
002.0374	KATIA VALÉRIA FERREIRA	5,25	10	
002.0624	KHARINA SILVA LAGOZA	5,25	10	
002.0523	LUCIANA LEAL PRADO	5,25	10	
002.0371	MIRIAN MARTINS RAMOS	5,25	10	
002.0006	NORBERTO FERREIRA	5,25	10	
002.0125	ODETE APARECIDA SANTOS	5,25	10	
002.0150	RENÊ ALBERTO SOARES DE CARVALHO	5,25	10	
002.0352	RICARDO CORREA SOARES	5,25	10	
002.0222	ROSANA LOURENÇO DE SOUZA	5,25	10	

PM FA... GRANDE
Folha n.º
Assinatura

Edital de Concurso Público Nº/Data Número de Inscrição		Cargos Lista de Espera	Nº Aprovados Nota Final	Total Convocados Classificaçã	Total que Assumiram Observação
2008	Edital nº 001/2008	Assistente Administrativo (Direta)	121	32	17
	002.0074	SABRINA MARQUES MONTEIRO	5,25	10	
	002.0514	THIAGO SILVINO DOS SANTOS	5,25	10	
	002.0399	ADRIANA DA SILVA PORTES	5,00	11	
	002.0413	ADRIELI SOARES BUENO	5,00	11	
	002.0145	ALESSANDRA FURTADO	5,00	11	
	002.0283	ANA PAULA STRUJAK	5,00	11	
	002.0440	APARECIDA FATIMA GONZAGA VOICHKI	5,00	11	
	002.0284	AUDREY GHIZI	5,00	11	
	002.0042	BRUNO MACEDO DA SILVA	5,00	11	
	002.0052	CASSIA DOS SANTOS MEDEIROS	5,00	11	
	002.0532	CASSIANE PEREIRA DOS SANTOS	5,00	11	
	002.0223	CLAUDIA DO ROCIO COSTA	5,00	11	
	002.0075	DANIELA BISPO DOS SANTOS	5,00	11	
	002.0540	DYONATHAN RAIMUNDO CANEI	5,00	11	
	002.0423	ELAINE CRISTINA BRANCO DA SILVA	5,00	11	
	002.0386	ELAINE CRISTINA VIEIRA	5,00	11	
	002.0233	GISLAINE CARVALHO DA SILVA	5,00	11	
	002.0513	GISLAINE CRISTINA VOICHKI	5,00	11	
	002.0018	IARA CALISTRO ZAPOTOCZNY	5,00	11	
	002.0260	ISABEL CRISTINA MARTINS ANDREO	5,00	11	
	002.0262	ISRAEL LUIZ ROSA	5,00	11	
	002.0392	JANE DE LIMA	5,00	11	
	002.0214	JANETE BOCHOSKI IESS	5,00	11	
	002.0347	JANETE PINHEIRO DA ROCHA	5,00	11	
	002.0156	JAQUELINE DA COSTA	5,00	11	
	002.0248	JAQUELINE VAZ CORDEIRO	5,00	11	
	002.0373	JHONATHAN DOS SANTOS	5,00	11	
	002.0065	JOSIANE SZYMASKI	5,00	11	
	002.0384	JOSILENE FRANCISCO PINTO	5,00	11	
	002.0612	JULIANA DE LIMA THEODORO	5,00	11	
	002.0067	KATIA DAUFENBACH	5,00	11	
	002.0611	KELY STEINHAUS CEZAR	5,00	11	
	002.0356	LUCIANA DE GÕES	5,00	11	
	002.0259	MARCELO TREML	5,00	11	
	002.0002	MARILIA SUZANE MIGUEL	5,00	11	
	002.0583	MARISETE DOS SANTOS	5,00	11	
	002.0270	MICHELE DA CRUZ FARIA	5,00	11	
	002.0394	MONICA APARECIDA SANTOS	5,00	11	
	002.0277	PATRICIA MARTINS AMARAL	5,00	11	
	002.0565	PRISCILA CLEMENTE	5,00	11	
	002.0107	PRISCILA LOPES ALVES	5,00	11	
	002.0077	ROMILDA DOS SANTOS FONSECA	5,00	11	
2008	Edital nº 001/2008	Documentador Escolar	36	3	3
	003.0184	FRANCIELLI SANTOS POLANSKI	6,50	3	
	003.0087	ROSENEIDE FERNANDES	6,50	3	
	003.0171	CINTHIA DE OLIVEIRA RIBEIRO	6,25	4	
	003.0139	LUIZ HENRIQUE SCHULTZE FILHO	6,25	4	
	003.0128	SERGIO CORREA DE ASSIS	6,25	4	
	003.0167	CAROLINA FRANCO DE OLIVEIRA	6,00	5	
	003.0027	CAROLINA VALE DE ALMEIDA TORQUATO	6,00	5	
	003.0078	EDNEI LEITE DE ARAÚJO	6,00	5	
	003.0118	MARCELO VIEIRA GUIS	6,00	5	
	003.0127	MARISANGELA ISABEL WIETZIKOSKI HALABURA	6,00	5	
	003.0111	ROSILENE LOURENÇO DE SOUZA	6,00	5	

PM FAZENDA RIO GRANDE
Folha n.º 43
Assinatura

Edital de Concurso Público Nº/Data Número de Inscrição	Cargos Lista de Espera	Nº Aprovados Nota Final	Total Convocados Classificação	Total que Assumiram Observação
2008 Edital nº 001/2008	Documentador Escolar	36	3	3
003.0057	VANESSA GEHLEN SOUZA	6,00	5	
003.0180	ALAN FELIPE KAIZER DE SOUZA	5,75	6	
003.0024	FERNANDA DANIELLE DA SILVA	5,75	6	
003.0062	GISELLE ANDREA BONFIM CAMARGO	5,75	6	
003.0029	JOSE DANIEL FABRICIO	5,75	6	
003.0168	ALINE FRANCO DE OLIVEIRA	5,50	7	
003.0137	APARECIDA FORNARO DIAS DA MOTTA	5,50	7	
003.0058	ELAINE CRISTINA DE SOUZA	5,50	7	
003.0155	JOSSINELI MACHADO DE ALMEIDA	5,50	7	
003.0189	ROSIMEIRE DE MELLO PENA	5,50	7	
003.0116	ERONITA JARDIM GOMES	5,25	8	
003.0122	FABIANE ZUCON	5,25	8	
003.0143	LUCIANA KARINA BRESSAN	5,25	8	
003.0070	TICIANE MARIA FERREIRA	5,25	8	
003.0123	ANA PAULA PINHEIRO	5,00	9	
003.0025	FATIMA CLAUDINO	5,00	9	
003.0048	MARIA APARECIDA DE LIMA RAMOS	5,00	9	
003.0154	MAYSA FERNANDES BUENO	5,00	9	
003.0141	PABLA MICHELE DE GODOY	5,00	9	
003.0072	PRISCILA CHEMBERSKI	5,00	9	
003.0030	RENATO DOS SANTOS OLIVEIRA GONÇALVES	5,00	9	
003.0084	SIMONE APARECIDA ANÇAY RODRIGUES	5,00	9	
2008 Edital nº 001/2008	Cozinheiro	38	4	3
005.0009	JACIRA DE SANTANNA	9,00	3	
005.0049	JANAÍNA GONÇALVES GOMES	9,00	3	
005.0082	MARIA HELENA PIZZANE PALU	9,00	3	
005.0066	VALDILEIA BARBOSA SERRA	9,00	3	
005.0043	SALETE IZABEL BRZEZINSKI	8,50	4	
005.0030	LUCILENA DA SILVA REIS MALACOSKI	8,00	5	
005.0076	ROSANE APARECIDA FELIPAK	8,00	5	
005.0029	SALETE APARECIDA LIMA	8,00	5	
005.0022	SIRLEI APARECIDA SCHULTZ	8,00	5	
005.0070	HESTEICE VERNICK VARELA	7,50	6	
005.0013	JAMAR ROSANA GUZIK	7,50	6	
005.0050	JANETE SOARES DOS SANTOS	7,50	6	
005.0052	MARCIA KOGGEN	7,50	6	
005.0077	APARECIDA RAMOS CASTRO	7,00	7	
005.0067	GISELE ROSA PRESTES MEDEIROS	7,00	7	
005.0080	NEURA DE JESUS DE SOUZA	7,00	7	
005.0084	VANDERLEIA MARTINS FERREIRA	7,00	7	
005.0035	DULCINEIA FATIMA DE PAULA	6,50	8	
005.0039	ROSINEIA PONTES DE MORAIS	6,50	8	
005.0041	TEREZINHA ROCIO RIBAS KEPPE	6,50	8	
005.0056	ERINETE DE OLIVEIRA SOUZA	6,00	9	
005.0024	GICELE ANITA PEREIRA	6,00	9	
005.0072	GLAUCIA DE FATIMA LEMES COSTA	6,00	9	
005.0004	MARIA APARECIDA ALVES DA SILVA	6,00	9	
005.0075	EDINEIA PROENÇA DA SILVA	5,50	10	
005.0038	ELAINE CRISTINA MODESTO	5,50	10	
005.0083	ELIANE ALVES DE SOUZA	5,50	10	
005.0017	MARIA APARECIDA DE SOUZA ZANATO	5,50	10	
005.0025	MARLETE ANASTACIA LECHETA	5,50	10	
005.0081	MARLY APARECIDA BARBOSA RAMOS	5,50	10	
005.0010	SOLANGE APARECIDA RODRIGUES DE ALMEIDA	5,50	10	

PM FAZENDA RIO GRANDE
Folha n.º
Assinatura

Edital de Concurso Público Nº/Data Número de Inscrição		Cargos Lista de Espera	Nº Aprovados Nota Final	Total Convocados Classificaçã	Total que Assumiram Observação
2008	Edital nº 001/2008	Cozinheiro	38	4	3
	005.0015	VALDEMIRA BOJARSKI	5,50	10	
	005.0011	ZILDA ROSA KUCHNIR	5,50	10	
	005.0020	CLARIANA DE ALMEIDA	5,00	11	
2008	Edital nº 001/2008	Auxiliar de Consultório Dentário	5	4	3
	004.0001	FERNANDA CALISTRO ZAPOTOCZNY	5,00	5	
2008	Edital nº 001/2008	Motorista	42		
	006.0054	MAURO ROBERTO HUTTL	9,50	1	
	006.0066	TARCISIO ROBERTO DE MORAIS	9,00	2	
	006.0060	AGNALDO JOSE ARAGÃO	8,50	3	
	006.0043	ANDERSON BELLATO	8,50	3	
	006.0030	GENEROSO FERNANDO OVIDIO DOS SANTOS	8,50	3	
	006.0063	ISAQUE ADRIANO MARQUES MOREIRA	8,50	3	
	006.0006	LEOMAR EDSON FRANCISCO	8,50	3	
	006.0034	MARCIO RODRIGO SBARDELOTTO	8,50	3	
	006.0047	MIGUEL RODRIGUES DE ANDRADE	8,50	3	
	006.0027	VILSON FRANCISCO DOS SANTOS	8,50	3	
	006.0029	ALEXANDRE DANTAS SCHLEDER	8,00	4	
	006.0041	ANGELO MAXIMO DE OLIVEIRA	8,00	4	
	006.0032	GILBERTO NAPOLEAO PEREIRA	8,00	4	
	006.0070	JOSE MONTEIRO NETO	8,00	4	
	006.0069	MARCIA FRANCISCO	8,00	4	
	006.0059	SAMUEL DA SILVA ROCHA	8,00	4	
	006.0024	DAVI CARDOSO DE OLIVEIRA	7,50	5	
	006.0005	GINO MACHADO DE CAMARGO	7,50	5	
	006.0042	MARCELO FERNANDES PASINI	7,50	5	
	006.0065	WELITON FERNANDES PORTO	7,50	5	
	006.0055	CICERO ALEXANDRE DOS SANTOS MONTEIRO	7,00	6	
	006.0007	SIDNEI FULGÊNCIO SALES	7,00	6	
	006.0028	THIAGO KLEINE RIBEIRO DA SILVA	7,00	6	
	006.0015	ANATALIO DANTAS DOS SANTOS	6,50	7	
	006.0050	DENER ALVES DE SOUZA NETO	6,50	7	
	006.0037	ESRAEL HITWER	6,50	7	
	006.0001	LUIZ W RIBEIRO FILHO	6,50	7	
	005.0002	NIVALDO M DOS SANTOS	6,50	7	
	006.0018	SERGIO DETRO	6,50	7	
	006.0045	VANIL LOPES ROSA	6,50	7	
	006.0016	AGUINALDO PEREIRA DO NASCIMENTO	6,00	8	
	006.0068	CESAR DOS SANTOS	6,00	8	
	006.0010	LUIZ CARLOS RIBEIRO	6,00	8	
	006.0052	MARCOS PAULO DE JESUS	6,00	8	
	006.0040	MARIA CONCEIÇÃO FAGUNDES INNOCENCIO	6,00	8	
	006.0051	VALTER DA SILVA	6,00	8	
	006.0033	VANUSA DO ROCIO FERREIRA	6,00	8	
	006.0019	GISELE AMELIA ALVES FERREIRA	5,50	9	
	006.0044	ROSANGELO JOSE PEREIRA DOS SANTOS	5,50	9	
	006.0031	WILSON FRANCO JUNIOR	5,50	9	
	006.0026	ELIANA GUERRA COGUTE	5,00	10	
	006.0014	JOAO ROSALINO RODRIGUES	5,00	10	
2008	Edital nº 001/2008	Assistente Administrativo (FAZPREV)	10	6	1
	008.0033	RAFAEL TABORDA DE LIMA	6,00	3	Aguardando Vaga
	008.0020	HANNE CAROLINE FLORES CORDEIRO	5,50	4	
	008.0034	NAÍNA APARECIDA AMARAL ROCHA	5,25	5	
	008.0026	RAFAEL PEREIRA MARTINS	5,25	5	
	008.0049	JACQUELINE CRISTINA DE OLIVEIRA	5,00	6	

001162
PM FAZENDA RIO GRANDE
Folha n.º 45
Assinatura

Edital de Concurso Público Nº/Data Número de Inscrição		Cargos Lista de Espera	Nº Aprovados Nota Final	Total Convocados Classificaçã	Total que Assumiram Observação
2008	Edital nº 008/2008	Administrador	26		
	884823	JOEL FERREIRA DOS REIS	7,60	1º	
	884880	GERSON LUIZ BASZCZ JUNIOR	7,00	2º	
	884458	RÉGIS IIDA DE OLIVEIRA	6,80	3º	
	884402	LUCIANO ALVES FERREIRA	6,60	4º	
	884611	MARTA ALVES MACEDO NICOLI	6,40	5º	
	883274	EVERSON FERREIRA DE ANDRADE	6,20	6º	
	884532	FRANCISCO EXPEDITO DAMAS SOARES JUNIOR	6,00	7º	
	884406	OSVALDIR JOSE MIRANDA	5,80	8º	
	884777	PEDRO LUIS SÁ TELES ANDRADE	5,40	9º	
	884378	FERNANDO DEUCHER VAZ	5,40	9º	
	884809	ARISTIDES JUNIOR PACKER	5,40	9º	
	884454	JUNIA LUIZE MULLER DOS SANTOS	5,20	10º	
	883281	DINARTE EHLERS JUNIOR	5,00	11º	
	884521	VERIDIANA HAAS	4,80	12º	
	884517	MICHAEL RICARDO BRUNETTI	4,80	12º	
	884525	TATIANE DA SILVA NUNES	4,80	12º	
	884457	DENILSON BONIFACIO	4,80	12º	
	884436	GEOVANA APARECIDA DOS SANTOS LOHMANN	4,80	12º	
	884535	KELLY CRISTINE GUIMARÃES FERREIRA	4,80	12º	
	883309	MARLOS VIEIRA DE SOUZA	4,60	13º	
	884684	RIZIO JOSÉ CEBULA	4,60	13º	
	884497	LARISSA FERNANDA WIECZORKOWSKI	4,60	13º	
	884487	CARLOS SÉRGIO DA CRUZ	4,60	13º	
	884590	CHRISTIANE LEDUC ALANO	4,60	13º	
	884826	JOANA ELISA BAUER ZAVELINSKI	4,60	13º	
	884804	DANIELLE CORDEIRO DA SILVA	4,40	14º	
2008	Edital nº 008/2008	Analista de Sistemas	3	1	1
	884829	SERGIO PATRIQUE ZOTTO	5,60	2º	
	884740	ADRIANO RIVOLLI DA SILVA	5,20	3º	
2008	Edital nº 008/2008	Arquiteto e Urbanista	24	3	1
	884773	NELI IKUE TAKEDA	7,60	2º	Assumiu
	884418	FABIANO CONSTANTINO ASSUMPÇÃO	7,60	2º	Assumiu
	883283	CARLOS TIETJEN	7,00	3º	
	884755	IRINEU CELSO DE SANT ANA	6,90	4º	
	884737	SIMONE HAJ MUSSI CHELLA	6,10	5º	
	884371	ALLAN DE FREITAS BRUSCH	6,00	6º	
	884799	LUCIANO SUREK	6,00	6º	
	884824	FERNANDA PATZA	5,80	7º	
	884585	PRISCILA ANDRÉIA TOSO	5,60	8º	
	884377	DANIELA PEREIRA DE ARAUJO	5,60	8º	
	884453	RAFAEL MULLER NICOLAU	5,60	8º	
	884509	TATIANA YAGUIU COSTA	5,40	9º	
	884620	ERICO ALBERTO ZOLLER NETO	5,40	9º	
	884811	SILVIO CEZAR CARVALHO PRIZIBELA	5,20	10º	
	883236	ISABELLA SOARES NASCIMENTO	5,00	11º	
	884609	FLÁVIA TOSTA PADILHA	5,00	11º	
	884483	WALTER HENRIQUE CIOATO	4,90	12º	
	884386	JOSÉ DAVID DE OLIVEIRA HANNA	4,60	13º	
	884520	VICTOR AUGUSTO ALVES TAMANINI	4,60	13º	
	884835	FERNANDO HENRIQUE NEVES	4,60	13º	
	884481	ANA PAULA WRUBLEVSKI	4,60	13º	
	883279	ROBERTA SEMCHECHEN WEBER	4,60	13º	
	883111	JAQUELINE DE LOURDES PIRES	4,40	14º	

PM FAZENDA RIO GRANDE
Folha n.º
Assinatura

Edital de Concurso Público Nº/Data Número de Inscrição		Cargos Lista de Espera	Nº Aprovados Nota Final	Total Convocados Classificação	Total que Assumiram Observação
2008	Edital nº 008/2008	Assistente Social	8	6	2
	884675	KELLY CRISTINA WEHMUTH COELHO	6,40	1º	FINAL DE LISTA
	883269	ELOIZA RIBEIRO MANOEL	6,00	2º	FINAL DE LISTA
	883255	LUIZA APARECIDA MELLO	5,80	3º	FINAL DE LISTA
	884445	REGINA CELIA DE OLIVEIRA BELO	5,20	5º	Aguardando Vaga
	884372	ZILMA APARECIDA PINTO MARIANO	4,80	6º	
	883225	FABIANA PALINGER ANDRECZEVECZ	4,40	7º	
2008	Edital nº 008/2008	Economista	6		
	884785	EDIMAR MONTE RASO	6,40	1º	
	884382	REJANE HANCKE	6,00	2º	
	883278	THIEGO CIOATTO	5,60	3º	
	883126	MARIA CECILIA FLORES CORDEIRO	5,00	4º	
	884565	ELISEU BUSULO	4,80	5º	
	884694	ADILSON BRUSTOLIN	4,20	6º	
2008	Edital nº 008/2008	Engenheiro Agrônomo	3	1	1
	884758	SUZANA APARECIDA DE CARVALHO	6,10	2º	
	884502	LEONARDO KOVALHUK	6,00	3º	
2008	Edital nº 008/2008	Engenheiro Civil	10	3	3
	883141	FELIPE ANTUNES DA SILVA NETO	5,40	4º	
	884723	PAULO CESAR JOHNSSON CAMPOS	5,20	5º	
	883131	ALESSANDRO LOEPPER	5,00	6º	
	883140	SANDRO TEIXEIRA RIBEIRO	4,80	7º	
	884576	CARLOS EDUARDO POPP DEMETERCO	4,80	7º	
	884739	FRANCIELE BRAGA MACHADO	4,60	8º	
	884724	EMERSON LEANDRO DA SILVA	4,20	9º	
2008	Edital nº 008/2008	Engenheiro Florestal	10		
	883120	FERNANDO JOSE FABROWSKI	8,20	1º	
	883115	CLAUDIA DE AZEVEDO BARCELAR	6,60	2º	
	884862	PATRICIA FUCHSHUBER CALDAS	6,20	3º	
	884599	VALDECIR HITNER PADILHA	5,40	4º	
	884774	DÉBORA CRISTINA PEREIRA PRADO	5,40	4º	
	883251	MATEUS BORGES DA SILVA	5,20	5º	
	884589	HENRIQUE BASTOS DE LACERDA	5,00	6º	
	883310	RUDI CELSO FISCHER	4,80	7º	
	883229	ADRIANA DE BIASSIO	4,60	8º	
	883284	LUIS HENRIQUE BALLONI	4,40	9º	
2008	Edital nº 008/2008	Farmacêutico e Bioquímico	7		
	884801	GISELE JOSLIN DE ALMEIDA	7,80	1º	
	884726	MARINA MITIKO YAMAMOTO	6,40	2º	
	884639	VIVIAM ALICE PORFIRIO	5,80	3º	
	884753	FERNANDA CRISTINE SILVEIRA	5,80	3º	
	884586	DANIELA BINI SORDI	5,60	4º	
	884819	VIVIANE MANENTE ROCHA	5,40	5º	
	884551	KARINA HARUMI KUBO	4,60	6º	
2008	Edital nº 008/2008	Fonoaudiólogo	9		
	884543	WALLACE KASSIO DE LIMA RAMOS	8,10	1º	
	884469	ANDREA JULLY ENJIU	7,40	2º	
	884771	ANA KARENINA LIRA BATISTA	7,10	3º	
	884795	SANDRA APARECIDA DE JESUS OLIVEIRA	7,00	4º	
	883226	FABIOLA RONCATO	6,70	5º	
	883166	PATRICIA TATIANE DA SILVA	6,40	6º	
	884790	GLEIDE VIVIANI MACIEL ALMEIDA	6,00	7º	
	884709	ALINE CRISTINA CIPRIANO	5,40	8º	
	884537	FERNANDA HIROMY MIYASHIRO	4,60	9º	

PREFEITURA MUNICIPAL DE RIO GRANDE
Folha n.º
Assinatura

Edital de Concurso Público Nº/Data Número de Inscrição		Cargos Lista de Espera	Nº Aprovados Nota Final	Total Convocados Classificaçã	Total que Assumiram Observação
2008	Edital nº 008/2008	Nutricionista	12	2	2
	884733	ANDERSON CARLOS DOS SANTOS	6,20	2º	
	884544	MÓNICA TERESINHA CHEMPCEK	5,90	3º	
	884797	GISELE FARIAS	5,40	4º	
	883289	MORGIANA MARIA KORMANN	5,40	4º	
	884772	RAFAELA ROSSI MARQUES	5,20	5º	
	883135	VALDIRENE HITNER PADILHA	5,00	6º	
	884849	POLIANA DOUDAT	5,00	6º	
	884693	ELIZA DE OLIVEIRA SCARPIN	5,00	6º	
	884856	ROGÉRIO KRATZ VIEIRA	4,60	7º	
	884825	JENIFER SOLANGE CAMPANA DA SILVA	4,60	7º	
2008	Edital nº 008/2008	Psicológo	24		
	884847	CLAUDIA DE ALMEIDA LOPEZ MOREIRA	8,00	1º	
	884720	PATRICIA SHALANA ALBERTUNI	7,50	2º	
	884474	CARLA REGINA BOSCHCO	6,80	3º	
	884743	JOSE AUGUSTO GUERREIRO PEREIRA	6,60	4º	
	883158	GERUSKA DE ALMEIDA TORRES	6,50	5º	
	884432	ADRIANA ARAUJO NAGAL	6,20	6º	
	883275	FABIA AZEVEDO DE CARVALHO LIMA	6,00	7º	
	884812	FERNANDA ROSSETTO	5,20	8º	
	884868	MARIANA GALESI BUENO	5,20	8º	
	884857	LARISSA RIBEIRO DE SOUZA AMORESE	5,20	8º	
	884673	DANIEL MARTINS DO NASCIMENTO	5,20	8º	
	884750	VERA CRISTINA WOLF FLEMMING	5,00	9º	
	884859	KARLA RENATA MEHL KULIK	5,00	9º	
	884761	CYNTIA DALAZEN WINIARSKI	5,00	9º	
	884687	ALTAIR DE JESUS DA LUZ	4,80	10º	
	884380	DAISY CRISTINA DIAS	4,60	11º	
	884818	MARIA LUCIA JUK	4,60	11º	
	884816	LUCIANA MAISA DA SILVA SYDOR	4,60	11º	
	884376	LUDMILA PIRES DA SILVEIRA	4,40	12º	
	883298	MARIA GABRIELA ALVES BULZICO	4,40	12º	
	884763	DIRLENE MARIA VIEIRA	4,20	13º	
	884624	LEANDRO LEONEL DOS SANTOS DUBBA	4,20	13º	
	883302	VIVIANE SANTOS DOS REIS	4,00	14º	
	884467	ANDRESSA REGINA CORDEIRO	4,00	14º	
2008	Edital nº 008/2008	TC Adm. - Técnico de Rec.Humanos	14	6	4
	884610	ALINY SILVA DOS SANTOS	5,40	3º	Assumiu
	884462	CARIN CRISTIANE DE RAMOS DIAS	5,00	5º	Assumiu
	884832	NEUSA SALETE BRIZOLLA ROSA	4,80	6º	
	884629	LUANNA CAMARGO HUTTNER	4,80	6º	
	884806	JOEL MARCOS DA SILVA	4,60	7º	
	884647	JOSE BARTOLOMEU DA SILVA	4,60	7º	
	884447	DALCIO MEISTER	4,60	7º	
	884488	VANESSA APARECIDA CARVALHO	4,20	8º	
	884634	RAUL PREZA	4,00	9º	
	884555	FERNANDA DE OLIVEIRA	4,00	9º	
2008	Edital nº 008/2008	TC Contábil - Técnico Tributos	2		
	884789	MELANIA GAVA	7,40	1º	
	884534	JULIANA JANNIFFER MARCELINO XAVIER LEITE	5,20	2º	
2008	Edital nº 008/2008	TC Contábil - Téc. Cont. Financeiro	4	1	
	884616	KARINA ALVES DA SILVA	6,40	1º	FINAL DE LISTA
	884421	PATRICIA ANÇAY DA SILVEIRA	5,60	2º	
	884663	CASSIA CRISTINA DE SOUZA ALMEIDA	4,20	3º	
	884622	ROSILENE APARECIDA CARDOSO	4,00	4º	

001165
ENDA RIO GRANDE
Folha n.º
Assinatura

Edital de Concurso Público Nº/Data Número de Inscrição		Cargos Lista de Espera	Nº Aprovados Nota Final	Total Convocados Classificação	Total que Assumiram Observação
2008	Edital nº 008/2008	Edital de Concurso Público Nº/Data Número de Inscrição	5	3	2
	884577	REGIANE RETTKA BORGE	4,20	4º	
	884575	ELLEN ARIANE BALDAN DE CAMARGO	4,20	4º	
2008	Edital nº 008/2008	Técnico de Obras, Orçamentos e Projetos	2		
	884480	CELSO GERALDO NOGUEIRA	4,80	1º	
	884417	JEFFERSON MARTINS VIEIRA	4,80	1º	
2008	Edital nº 008/2008	Técnico em Radiologia	16		
	884712	DORIVAL RIBEIRO DA SILVA	7,30	1º	
	884805	MAYCON DIOGO SOARES	6,00	2º	
	884875	ANDREA CORDEIRO DOS SANTOS	6,00	2º	
	884388	EZEQUIEL FERREIRA	5,80	3º	
	884842	FABIO BATISTA LEITE	5,80	3º	
	884855	FLÁVIA ANTONIOLI	5,80	3º	
	884791	CLAUDIA JAQUELINE CASSOLA	5,80	3º	
	884719	ODIMAR FRANCISCO	5,60	4º	
	884615	EDSON FABIANO NOVAES	5,40	5º	
	884486	ANA LUCIA BARBOSA	5,20	6º	
	884874	DHIONES CLAYTON DOS SANTOS BANDEIRA	5,20	6º	
	884598	JORGE MOACIR DALLA BARBA	5,20	6º	
	884605	VALERIA CRISTINA MACHADO FONTOURA	5,00	7º	
	884539	MARISA APARECIDA SANTOS LIPINSKI	4,80	8º	
	884635	ELISAINE RIBEIRO DA SILVA	4,40	9º	
	884478	VANESSA DA SILVA ALVES	4,20	10º	
2008	Edital nº 008/2008	Agente de Trânsito	37	18	7
	884606	MILTON DE ANDRADE CORDEIRO	5,80	3º	FINAL DE LISTA
	884505	CARLOS ROBERTO CLARO DOS SANTOS	5,60	4º	FINAL DE LISTA
	883206	LUIZ CARLOS FARIAS	5,60	4º	FINAL DE LISTA
	883174	GRAZIELY SINCHUCA	5,40	5º	Convocado Edital 085/08
	883212	NILSON WILLY ANDERLE JUNIOR	5,40	5º	Convocado Edital 085/08
	884632	LEOMAR EDSON FRANCISCO	5,40	5º	Convocado Edital 085/08
	884746	PAULO KASCZESZEN FILHO	5,40	5º	Convocado Edital 085/08
	884765	JOHNY CRISTIAN DE PAULA FARIA	5,40	5º	Convocado Edital 085/08
	884506	MARCELO DANTAS LEITE	5,20	6º	
	884881	ANA PAULA DANTAS	5,20	6º	
	883161	SIDNEI FULGÊNCIO SALES	5,20	6º	
	884554	MARCIA CRISTINA ALVES DE ANDRADE GONZATI	5,00	7º	
	884623	ERIK MICHEL BARBOSA MENDES	5,00	7º	
	883299	DILCELIA DOMINGUES GALLO	5,00	7º	
	884415	RICARDO JOSE RIBEIRO	5,00	7º	
	884427	LUIZ FERNANDO BARBOSA DA SILVA	5,00	7º	
	884604	VANIL LOPES ROSA	5,00	7º	
	883300	PEDRO SZYMANSKI	5,00	7º	
	884641	ROSANGELA ELIANE FRANCISCO	4,60	8º	
	884863	CAMILLE DA COSTA	4,60	8º	
	883209	CRISTIANO RAMOS MESQUITA	4,40	9º	
	884471	ROSIMEIRE FIGUEIREDO RODRIGUES	4,40	9º	
	883285	JUREMA AVELAR DE PAULA	4,40	9º	
	884650	EVERALDO LOURENÇO	4,40	9º	
	884579	MOISES BASILIO MARÇAL	4,20	10º	
	884522	JOÃO ADEMILSON VAZ	4,20	10º	
	884636	ELAINE APARECIDA SCHIESSL	4,00	11º	
2008	Edital nº 008/2008	Arquivista Musical	8	1	
	884401	JULIO CESAR GOMES DA SILVA	6,40	2º	
	884574	EWERTON RAFAEL DE SANTANA	6,20	3º	
	884498	ANDERSON MORAES DE PAULA	6,20	3º	
	884626	MARCELO VIEIRA GUIS	6,20	3º	

001166
PM FAZENDA RIO GRANDE
Folha n.º 46
Assinatura

Edital de Concurso Público Nº/Data Número de Inscrição		Cargos Lista de Espera	Nº Aprovados Nota Final	Total Convocados Classificação	Total que Assumiram Observação
2008	Edital nº 008/2008	Arquivista Musical	8	1	
	884643	MAIRA INGRIDY DA CRUZ BUENO	5,40	4º	
	883286	GUILHERME DA SILVA PASTEGA	5,40	4º	
	884613	LUCIANO SELES FERREIRA	4,60	5º	
2008	Edital nº 008/2008	Maestro	2		
	884640	EVALDO RIBEIRO	7,20	1º	
	883297	EDUARDO ALEXANDRE DE ABREU SABATKE	6,20	2º	
2008	Edital nº 029/2008	Auxiliar de Serviços Gerais	154	17	7
	290088	EVELYN JANINA RIBEIRO GONCALVES	10,0	1º	Convocada Edital 091/08
	290147	DANIELE APARECIDA KOSOSKI	10,0	1º	Convocada Edital 091/08
	290133	LUCINEIA GRAEBIN BRITO	10,0	1º	Assumiu
	290231	GREICEANE CASTRO	10,0	1º	Assumiu
	290013	JANAINA GONCALVES GOMES	10,0	1º	Assumiu
	290044	SILMARA LEAL MARTINS	9,5	2º	
	290260	ROBERTA FERREIRA DA SILVA ARAUJO	9,5	2º	
	290037	MARLENE FERNANDES DA SILVA	9,5	2º	
	290125	JUSSARA DOMINGUES DA SILVA	9,5	2º	
	290264	LENIR FERNANDES SIEBRE NUNES	9,5	2º	
	290241	REGINA APARECIDA DOS SANTOS	9,5	2º	
	290252	REGIANE APARECIDA PEREIRA	9,5	2º	
	290215	JACIRA DE SANTANNA	9,5	2º	
	290113	SILVIA VICENTE DE LIMA	9,5	2º	
	290072	LUIZ CARLOS MANOEL JUNIOR	9,5	2º	
	290274	BEATRIZ TEREZINHA FANTIN	9,5	2º	
	290002	ANDREIA PRISCILA DA SILVEIRA MIKA	9,5	2º	
	290012	MARIA DO CARMO MARCELINO ALVES DOS REIS	9,5	2º	
	290085	SUZANA SAGES PEDRO	9,5	2º	
	290269	CATARINA DE CESARO	9,5	2º	
	290197	ANDREIA LOPES DE LIMA	9,5	2º	
	290091	MARCIA KOGGEN	9,0	3º	
	290180	LOICI DA LUZ REBELLO	9,0	3º	
	290010	MARILIA CRUZ BARCELLI	9,0	3º	
	290176	VALDILEIA BARBOSA SERRA	9,0	3º	
	290111	ANDRESSA DE LIMA	9,0	3º	
	290128	REGINA GOMES RIBEIRO	9,0	3º	
	290170	FLAVIA MARQUES DE OLIVEIRA	9,0	3º	
	290132	LIDIANE MARA FERRERIA DA CUNHA	9,0	3º	
	290150	IVANILDA LOURENCO DE OLIVEIRA FABRIS	9,0	3º	
	290136	MARIA ODETE DA ROCHA	9,0	3º	
	290253	KELLY FERNANDA RICARDO	9,0	3º	
	290082	MARILENE DE LIMA	9,0	3º	
	290266	MARIA APARECIDA MARTINS LEAL	9,0	3º	
	290140	VANELI DA ROCHA	9,0	3º	
	290268	MARLENE LISBOA DA SILVA	9,0	3º	
	290198	JEUSIDE DIOLINDO	9,0	3º	
	290246	DAYANE RAFAELLE KUCHNIR	9,0	3º	
	290005	SALETE IZABEL BRZEZINSKI	9,0	3º	
	290022	LOURDES SEVERINO	9,0	3º	
	290023	SILVANA GONCALVES DA ROCHA	9,0	3º	
	290102	CLAUDEMIRA MARIA FORTE	9,0	3º	
	290073	SANTINA BATISTA	9,0	3º	
	290282	ELIANE GONÇALVES BARBOSA	9,0	3º	
	290076	ROSANE DE FATIMA DA COSTA	9,0	3º	
	290139	JANETE SOARES DOS SANTOS	9,0	3º	
	290079	ROSANI MARIA SCHAFER POKOJESKI	9,0	3º	
	290116	JOSIANE CAVALHEIRO	8,5	4º	

001167
PM FAZENDA RIO GRANDE SC Folha n.º Assinatura

Edital de Concurso Público Nº/Data	Número de Inscrição	Cargos Lista de Espera	Nº Aprovados Nota Final	Convocados Classificação	Total que Assumiram Observação
2008	Edital nº 029/2008	Auxiliar de Serviços Gerais	154	17	7
	290207	ADRIELLE CATUZZO	8,5	4º	
	290189	LUIZA DULCE SALDANHA SOARES VIEIRA	8,5	4º	
	290237	DANIELE APARECIDA DA CRUZ	8,5	4º	
	290203	JOSEFA POPOASKI BUENO	8,5	4º	
	290182	ALCEU FILHO DOS SANTOS MILESKI	8,5	4º	
	290053	KARONI ENECI SOARES	8,5	4º	
	290070	ZENEIDE CASTILHO PAIANA	8,5	4º	
	290117	CLAUDIA MARIA DA SILVA DE ANDRADE	8,5	4º	
	290148	SUELI APARECIDA DA SILVEIRA	8,5	4º	
	290202	MARI DE FATIMA ASSIS LADERUTZKI	8,5	4º	
	290236	ANA PAULA DA CRUZ LOPES	8,5	4º	
	290109	ILMA APARECIDA DE JESUS	8,5	4º	
	290181	MARIA JANETE FERREIRA DA COSTA	8,5	4º	
	290138	PAULO DE SOUZA	8,5	4º	
	290173	ELIANE BORGES	8,5	4º	
	290071	EDNA RIBEIRO SANTANA	8,5	4º	
	290075	FABIANE STAUSKI FAGUNDES	8,5	4º	
	290092	OLGA RODRIGUES	8,5	4º	
	290062	JANETE MATTOS MACHADO	8,5	4º	
	290056	ROSELI MUZZO	8,5	4º	
	290034	JUSSARA MARIA SIRICHUK ANTUNES TEIXEIRA	8,5	4º	
	290003	ELIANE LENARTOVICZ	8,5	4º	
	290153	JAMAR ROSANA GUZIK	8,5	4º	
	290104	VIVIANE VIEIRA DE CAMARGO	8,5	4º	
	290168	MARGARIDA DE SOUZA FELIX	8,0	5º	
	290289	MARIA APARECIDA BERNARDES ROSA	8,0	5º	
	290285	VARLI DO ROCIO LIMA GOMES	8,0	5º	
	290167	SONIA REGINA MACHADO DE CAMARGO	8,0	5º	
	290265	SHEILA CRISTINA FORTE DOS SANTOS	8,0	5º	
	290256	ANDREA PEREIRA SANTOS	8,0	5º	
	290290	APARECIDA DE FATIMA PEREIRA	8,0	5º	
	290208	SANDRA DE FATIMA PAULA MARTINS	8,0	5º	
	290032	ERONI POTZAPSKI	8,0	5º	
	290250	GISLAINE PEREIRA DA SILVA	8,0	5º	
	290134	MARIA SOLEDADE RODRIGUES	8,0	5º	
	290074	RUBIA MARA DA CRUZ PACHECO	8,0	5º	
	290094	ZILDA ROSA KUCHNIR	7,5	6º	
	290259	VILMA GISELE CUBIS	7,5	6º	
	290025	ZELI ALVES PIRES	7,5	6º	
	290157	SHARON ALVES DE ARAUJO	7,5	6º	
	290158	SIMONE DO CARMO THOMAZ DE LIMA	7,5	6º	
	290011	TEREZINHA ROGOSKI	7,5	6º	
	290151	MARINA GONÇALVES SANTOS	7,5	6º	
	290190	LUCIA CIUS RODRIGUES	7,5	6º	
	290174	MARCIA APARECIDA DA SILVA SEOLIN	7,5	6º	
	290086	ANA LUCIA FERREIRA	7,5	6º	
	290255	ELIZABETE LEONOR DA SILVA	7,5	6º	
	290096	JOSELIA BRASILIA DE JESUS MEIRA	7,5	6º	
	290143	ANTONIO JOSE FIGUEREDO	7,5	6º	
	290137	ANA PAULA WANDAME TEIXEIRA ALVES	7,5	6º	
	290014	FRANCIELE APARECIDA DA SILVA	7,0	7º	
	290081	SONIA MARIA DE LIMA POLLI	7,0	7º	
	290206	LARISSA DE MENESES	7,0	7º	
	290101	LEONOR MATOSO DA SILVA	7,0	7º	
	290019	ELOIR APARECIDA SOUZA	7,0	7º	

Edital de Concurso Público Nº/Data Número de Inscrição		Cargos Lista de Espera	Nº Aprovados Nota Final	Total Convocados Classificação	Total que Assumiram Observação
2008	Edital nº 029/2008	Auxiliar de Serviços Gerais	154	17	7
	290226	MARCIA REGINA CUNHA LEAL	7,0	7º	
	290106	JULIANE GRAZIELE DE OLIVEIRA	7,0	7º	
	290121	DULCELI PRESTES DA ROCHA DE SOUZA	7,0	7º	
	290131	MAYARA DE MENESES	7,0	7º	
	290272	MARLENE DAS GRACAS MEIRA	6,5	8º	
	290099	MARLY APARECIDA BARBOSA RAMOS	6,5	8º	
	290042	ELZIRA JAKUSCH	6,5	8º	
	290036	ANTONIO SIDNEI DE OLIVEIRA	6,5	8º	
	290021	VIRLENE APARECIDA DE OLIVEIRA	6,5	8º	
	290186	ADRIANA CRISTINE DOMINGUES PEREIRA	6,5	8º	
	290124	ELISETE APARECIDA OLIVEIRA DOS SANTOS	6,5	8º	
	290144	CELINDA LOPES	6,5	8º	
	290258	SOLANGE MARIZA BORGES NUNES	6,5	8º	
	290188	MARIA DE FATIMA DOS REIS	6,5	8º	
	290175	MARILENE DOS SANTOS CHAVES MOURA	6,5	8º	
	290065	ROSELI PRESTES DA ROCHA	6,0	9º	
	290194	ELZA DE LIMA DREVEK	6,0	9º	
	290193	SUZANA APARECIDA IANZ DE LACERDA	6,0	9º	
	290059	CLAUDINEIA DOS SANTOS	6,0	9º	
	290196	CLEIDE APARECIDA RIBEIRO CORDEIRO	6,0	9º	
	290178	MARGARIDA DE FATIMA FRANCA	6,0	9º	
	290031	DIRCE MARIA DOS SANTOS	5,5	10º	
	290093	MARIA TEREZINHA FIDELIS DA SILVA	5,5	10º	
	290166	ANASTACIA TOMASZEWSKI	5,5	10º	
	290212	APARECIDA DE ALMEIDA CONCEICAO	5,5	10º	
	290165	JUSSARA ALICE NADORNE DO NASCIMENTO	5,0	11º	
	290040	JANDIRA DO ROCIO VAZ	5,0	11º	
2008	Edital nº 029/2008	Telefonista	83	2	2
	290017	MARTA DA LUZ TEIXEIRA	9,50	2º	
	290245	BRUNO THIAGO DE MENESES	9,50	2º	
	290227	BIANCA MELO ALVES	9,50	2º	
	290299	DAYANE XAVIER LOPES	9,50	2º	
	290129	JANAINA DO NASCIMENTO FARIAS	9,50	2º	
	290018	GILMAR DE JESUS CASTILHO	9,50	2º	
	290029	JOHNY KUSDRA	9,50	2º	
	290048	ADRIELI JOSIANE DE OLIVEIRA	9,50	2º	
	290298	MARCIA FRANCISCO	9,00	3º	
	290222	EVANDETE TEREZINHA PEREIRA ROSA	9,00	3º	
	290066	JANAINA PRISCILA ROSUL	9,00	3º	
	290229	REGIANE DE SOUZA RIBEIRO	9,00	3º	
	290039	MARIA ELISANGELA ENCARNACAO	9,00	3º	
	290050	ROSI MERI TEREZINHA VIEIRA PADILHA	9,00	3º	
	290028	MAYARA GOMES VIEIRA	9,00	3º	
	290300	ECILDA GUIMARAES GRITEN	8,50	4º	
	290119	EDINA ALVES DE SOUZA	8,50	4º	
	290263	ESTER PEREIRA	8,50	4º	
	290038	GISELE CRISTINA DE BRITO	8,50	4º	
	290067	SELMA VIEIRA DE BARROS	8,50	4º	
	290238	VALKYRIA DANIELLA KARPINSKI	8,50	4º	
	290228	VERA LUCIA DA SILVA DEITOS	8,50	4º	
	290007	JHANY PEREIRA DIAS	8,50	4º	
	290054	LUCIANA DE GOES	8,50	4º	
	290033	JOAO PAULO HEIDGGER MORESCKI	8,50	4º	
	290192	DHIONES CLAYTON DOS SANTOS BANDEIRA	8,50	4º	
	290155	ALEX CASSIANO VAZ	8,50	4º	

PREFEITURA RIO GRANDE
Folha n.º
Assinatura

PM FAZENDA RIO GRANDE
52
Folha n.º
Assinatura

Edital de Concurso Público Nº/Data Número de Inscrição		Cargos Lista de Espera	Nº Aprovados Nota Final	Total Convocados Classificação	Total que Assumiram Observação
2008	Edital nº 029/2008	Telefonista	83	2	2
	290027	APARECIDA CANDIDA VIEIRA	8,50	4º	
	290126	DEBORA JUSSARA DA SILVA PEREIRA	8,50	4º	
	290283	CLAUDETE DE CASTRO FRANÇA	8,00	5º	
	290052	NILCE VENSKI FERREIRA	8,00	5º	
	290051	PATRICIA CRISTIANE DE PAULA ZOTTO	8,00	5º	
	290041	CLAUDETE PEREIRA DO NASCIMENTO	8,00	5º	
	290221	JUCIELLI APARECIDA DE MORAIS	8,00	5º	
	290114	LEONI JOSEFINA CHICORA DOS SANTOS	8,00	5º	
	290249	JESULINA MARIA ALBRECHT CARNEIRO	8,00	5º	
	290267	SIDINEIA BORGES DE OLIVEIRA	8,00	5º	
	290089	ADRIANA MENDONCA	8,00	5º	
	290049	VANESSA MARCELA DA LUZ	8,00	5º	
	290301	ADOLFO FILTER JUNIOR	8,00	5º	
	290217	RENATO RONALDO GODOY	8,00	5º	
	290046	ALVACIR KIRCHNER	8,00	5º	
	290224	SARA TEONILA DE MORAES	8,00	5º	
	290187	ALINE APARECIDA ANQUIZES	8,00	5º	
	290183	GLENDA CRISTINE BONIFACIO	8,00	5º	
	290242	DORALI SCZUVETZ DA SILVEIRA	8,00	5º	
	290251	ELIANE DE JESUS FERREIRA	8,00	5º	
	290108	JOSIANE ALVES DE SOUZA	7,50	6º	
	290123	DANIELI REGINA DE OLIVEIRA	7,50	6º	
	290171	LUIZ FERNANDO BARBOZA	7,50	6º	
	290058	AUREA TEREZINHA NEVES SPECK	7,50	6º	
	290185	MARIA LUCIA NORONHA TEIXEIRA	7,50	6º	
	290218	ROSANGELA HONORATO DOS SANTOS	7,50	6º	
	290257	VERA LUCIA MARCZAK	7,50	6º	
	290008	ZENAIDE SOARES DAS CHAGAS	7,50	6º	
	290078	EDSON LUIZ GAIDA	7,50	6º	
	290179	EDILAINE GONCALVES BATISTA	7,50	6º	
	290098	JOCIMARE DO ROCIO MELO DE LIMA	7,50	6º	
	290045	JANE DE LIMA	7,00	7º	
	290156	IZADORA FERNANDA DOS SANTOS	7,00	7º	
	290204	CLAUDETE APARECIDA ALVES PEREIRA	7,00	7º	
	290162	FERNANDA PETRY PAINI	7,00	7º	
	290077	VALDIRENE DO ROCIO RIBAS DOS SANTOS	7,00	7º	
	290200	ADRIANA MARINHO DE SOUZA	7,00	7º	
	290100	IRENE ARAUJO	7,00	7º	
	290295	REGINA APARECIDA FERREIRA DA ROCHA	7,00	7º	
	290115	SUELI DOS SANTOS	7,00	7º	
	290154	SOLANGE CAMARGO FERREIRA CORREIA	7,00	7º	
	290004	JENIFFER BACCELLI LASTRA	6,50	8º	
	290016	ELIZETE APARECIDA DE ARAUJO	6,50	8º	
	290169	ANA MARA TOMAZ CONSTANTINO	6,50	8º	
	290240	CARLA MARIA CANDELLO DE OLIVEIRA	6,50	8º	
	290030	ZELI ANA BALBINO COLACO	6,50	8º	
	290280	ELIANE MARIA DOS SANTOS	6,50	8º	
	290103	SANDRA MARA PEREIRA DOS SANTOS	6,00	9º	
	290232	GABRIELA TEODORO DE MELO	6,00	9º	
	290009	CLAUDILISA FERREIRA	6,00	9º	
	290278	SIMONE INACIO DIAS	6,00	9º	
	290254	RAFAELA GONÇALVES	5,50	10º	
	290164	RODRIGO SIDNEI GAIDA	5,50	10º	
	290063	VANIA MILEZAREK DE LIMA	5,50	10º	

00117

PM FAZENDA RIO GRANDE
Folha n.º
Assinatura

Edital de Concurso Público Nº/Data Número de Inscrição		Cargos Lista de Espera	Nº Aprovados Nota Final	Total Convocados Classificação	Total que Assumiram Observação
2007	Edital nº 021/2007	Enfermeiro	227	12	9
	3371	LISA ELVIRA MAYER HASS	5,20	10º	FINAL DE LISTA
	3317	SORAIA ANDRADE DALCOL	5,10	11º	FINAL DE LISTA
	3229	GIOVANA PAZ	4,90	13º	
	3249	SILVIO LUIZ MARQUES MARTINS	4,90	13º	
	3227	VIVIAN PATRICIA RAKSA	4,90	13º	
	3177	DANIEL PROCHMANN ROSA	4,80	14º	
	3043	ISLAINE FERNANDES DUBUC	4,80	14º	
	3199	LUIZ CARLOS PAVAN	4,80	14º	
	3238	VANDERLEI PEREIRA	4,80	14º	
	3183	VANESSA FEKETE ABREU CORREIA	4,80	14º	
	3119	IRIA COELHO COSTA	4,80	14º	
	3022	REGINA CELIA DA SILVA	4,70	15º	
	3099	KATYA RAFAELLA TEIXEIRA	4,60	16º	
	3266	MONICA MARTINS	4,60	16º	
	3137	THAIS REGINA PELANDA	4,50	17º	
	3237	MAITÊ BRAGA DE CARVALHO	4,50	17º	
	3176	ELIZABETE DE SOUZA OLIVEIRA CANDIDO	4,40	18º	
	3039	LETICIA DE LOURDES DA SILVA	4,40	18º	
	3019	GIZELLE ROSANA MUSIAL GERHARDT	4,40	18º	
	3201	MARCIA REGINA MARINHO	4,40	18º	
	3228	ALEXANDRA LUNARDON	4,30	19º	
	3089	ADRIANO DE BASTOS LIMA	4,20	20º	
	3007	AMELIA TROJANOVSKI DAS NEVES	4,20	20º	
	3058	JOÃO MARIA TORESAN	4,20	20º	
	3216	SALUA RIECHI	4,20	20º	
	3225	JANDIRA DE JESUS C. SILVA TWARDOWSKI	4,10	21º	
	3184	KELLER FRANCIELLI POSSO	4,10	21º	
	3233	ANGELA MARIA NOS	4,00	22º	
	3212	CASSIA POÇAS ROSSI	4,00	22º	
	3135	CLEIDE IZABEL MACHADO	4,00	22º	
	3122	FRANCISCA DAS CHAGAS DE MARIA SOUZA	4,00	22º	
	3327	LIGIA GOES PEDROZO PIZZO	4,00	22º	
	3260	LOURDES DA SILVA	4,00	22º	
	3049	LUCIA HELENA MELO BATISTA	4,00	22º	
	3192	MAIRA APARECIDA FEDALTO	4,00	22º	
	3396	MARCIA DOS REIS SOUZA CANDIDO BERNARDO	4,00	22º	
	3316	MELINA LOPES LIMA	4,00	22º	
	3143	PATRÍCIA DE MELO	4,00	22º	
	3198	ROSEMARI DE FATIMA SILVA CORDEIRO	4,00	22º	
	3118	SIMONE CARDOSO MARINHO	4,00	22º	
	3133	AMANDA DE PAULA BONI	4,00	22º	
	3067	VANIA ANDRESSA DE SOUZA	4,00	22º	
	3411	FABIANA DA SILVA WOSNIAK	3,90	23º	
	3097	LIDIA RODRIGUES MACEDO	3,90	23º	
	3139	RODRIGO SCHIMITT	3,90	23º	
	3056	ALECSANDRA DA SILVA LACERDA	3,80	24º	
	3345	AMELIA JOSI CALETI DE MELO	3,80	24º	
	3361	ANA PAULA SZCZEPANIK	3,80	24º	
	3285	ANGIE CARLA LEAL	3,80	24º	
	3337	CIRLEI APARECIDA PETERS	3,80	24º	
	3102	CLEIA DADAS DE OLIVEIRA	3,80	24º	
	3255	EZIQUIEL KAVALKIEVICZ	3,80	24º	
	3134	FABIANE SANTOS ENEMBRECK	3,80	24º	
	3312	IVANILDE GONÇALVES DO NASCIMENTO	3,80	24º	
	3196	JAQUELINE FRANCELIS BRIZUELA	3,80	24º	

PM FAZENDA GRANDE
Folha n.º 24
Assinatura

Edital de Concurso Público Nº/Data Número de Inscrição		Cargos Lista de Espera	Nº Aprovados Nota Final	Total Convocados Classificação	Total que Assumiram Observação
2007	Edital nº 021/2007	Enfermeiro	227	12	9
	3366	KARLA DE ARAUJO DIAS	3,80	24º	
	3351	MARIA LOECI CARVALHO DA COSTA	3,80	24º	
	3189	MICHELE NACHTIGALL	3,80	24º	
	3296	NILCE TEREZINHA PRIGOL	3,80	24º	
	3235	PAULA ODILE SEVEGNANI	3,80	24º	
	3187	RENATA GONÇALVES PINHEIRO	3,80	24º	
	3341	SILMARA ANTUNES	3,80	24º	
	3315	TATIANA HARUMI MISUGI	3,80	24º	
	3202	VANESSA RODRIGUES MACHADO	3,80	24º	
	3278	XÊNIA AZEVEDO FERNANDES	3,80	24º	
	3264	ANA PAULA DE CARVALHO	3,80	24º	
	3034	ISABEL APARECIDA SAMPAIO ALVES	3,80	24º	
	3210	JULITA ROYER GARCIA	3,80	24º	
	3072	MARCO ROGERIO CORDEIRO BATISTA	3,80	24º	
	3340	ARIADNE ALESSANDRA NASCIMENTO	3,70	25º	
	3066	ANA CRISTINA DA SILVEIRA BALLINHAS	3,60	26º	
	3328	ANA PAULA DE SOUZA TORQUATO DE LIMA	3,60	26º	
	3232	ANDREIA FABIANA MACHADO DE OLIVEIRA	3,60	26º	
	3269	ANDREZA GONÇALVES DA SILVA	3,60	26º	
	3190	ANNIKA RIBEIRO	3,60	26º	
	3015	CLAUDINEIA MACIEL	3,60	26º	
	3123	DANIELA DO CARMO ROCHA	3,60	26º	
	3079	EDSON DE SOUZA SANTOS	3,60	26º	
	3319	ELISABETH CONCEIÇAO	3,60	26º	
	3407	ELISANA DOS SANTOS	3,60	26º	
	3084	ELISETE MARIA LOMBARDO DA CRUZ	3,60	26º	
	3325	ELIZETE DE FATIMA BATISTA	3,60	26º	
	3386	GABRIELLE DELATTRE DE OLIVEIRA	3,60	26º	
	3138	GISCAR LUCIANO LOPES	3,60	26º	
	3054	HELENICE MENDES DE LIMA	3,60	26º	
	3111	JOCILEI JOSE ASKEL	3,60	26º	
	3144	JURACI PEREIRA CALADO	3,60	26º	
	3413	LILIAM PINHEIRO DOS SANTOS	3,60	26º	
	3031	LUCIANA DA CRUZ	3,60	26º	
	3161	MARIA CRISTINA GIMENES DE DIO	3,60	26º	
	3152	MARLECI DE OLIVEIRA PONTES	3,60	26º	
	3292	MARLY SARAGOSSA	3,60	26º	
	3132	MICHELLE FIGUEIRA LEAL	3,60	26º	
	3256	NHAIANE CECILIA RODINI	3,60	26º	
	3116	PRISCILA ESTEFANI DUARTE LAGOS	3,60	26º	
	3380	ROSELI ELOY DE SANTANNA	3,60	26º	
	3050	ROSIMARA CRISTINA DA SILVA	3,60	26º	
	3020	SERGIO LINEU DE OLIVEIRA	3,60	26º	
	3004	TELINA BELLO DE GOES	3,60	26º	
	3141	TEREZA BALISKI	3,60	26º	
	3243	VANIA REGINA RIBEIRO SALMON	3,60	26º	
	3231	VIVIANE CARLA DE FREITAS SEGURA	3,60	26º	
	3394	AGUEDA LUCIA BUENO RODRIGUES MOURA	3,40	27º	
	3125	ANA CELIA DA SILVA	3,40	27º	
	3281	ANA LIZ MINTE DA SILVA	3,40	27º	
	3399	ANDRE DEPIZZOL IZIDORO	3,40	27º	
	3244	AURELIO ADACIR HONORIO	3,40	27º	
	3298	BARBARA BURGARDT MARTINS	3,40	27º	
	3299	CLEUSA MARIA PEREIRA DE OLIVEIRA	3,40	27º	
	3121	CONCEIÇÃO APARECIDA DE AZEVEDO	3,40	27º	

PM FAZENDA GRANDE
Folha n.º
Assinatura

Edital de Concurso Público Nº/Data Número de Inscrição		Cargos Lista de Espera	Nº Aprovados Nota Final	Total Convocados Classificação	Total que Assumiram Observação
2007	Edital nº 021/2007	Enfermeiro	227	12	9
	3309	DANIELI PARREIRA DA SILVA	3,40	27º	
	3254	EDIENE COUTINHO DOS SANTOS	3,40	27º	
	3008	ELI DE FATIMA FERREIRA	3,40	27º	
	3211	ERIKA HISSAE KONDO	3,40	27º	
	3347	FLAVIA MARIA MOLETA PIRES	3,40	27º	
	3352	FLAVIA STEFF SAFANELLI	3,40	27º	
	3293	FRANCIELE MANDZIRSCHE ROMANIUK MIRANDA	3,40	27º	
	3175	GRAZIELA ALCANTARA DE GONGA	3,40	27º	
	3349	ISRAEL RESENDE	3,40	27º	
	3178	JOCELMA PEREIRA DOS SANTOS	3,40	27º	
	3042	LEANDRO ROZIM	3,40	27º	
	3130	MARCELEXANDRA RABELO	3,40	27º	
	3304	MARIA HELENA LINO DE OLIVEIRA	3,40	27º	
	3124	MARIANA TELLES RIBAS	3,40	27º	
	3301	MARIÂNGELA SUREKI	3,40	27º	
	3391	MILTON JOSE WIEST SANTOS	3,40	27º	
	3150	RAQUEL MARIA BUGS	3,40	27º	
	3046	REGINA APARECIDA ALBINO LUIZ	3,40	27º	
	3297	ROSELAINE CAETANO	3,40	27º	
	3002	SALETE DE ARAUJO	3,40	27º	
	3252	SILMARA APARECIDA FAGGION	3,40	27º	
	3185	SIRLEO ROSA DA SILVA	3,40	27º	
	3408	SORAYA CRISTINA TOURINHO	3,40	27º	
	3286	TATIANA FERNANDA GUERRA	3,40	27º	
	3277	THOMAZ JEFFERSON MASSANEIRO	3,40	27º	
	3055	VERA LUCIA CHIBELSKI	3,40	27º	
	3021	VERA LUCIA LOPES	3,40	27º	
	3070	VERONICA DOS SANTOS HEUKO	3,40	27º	
	3395	AMELIA RIBEIRO DE LIMA	3,20	28º	
	3164	AMELIA ZAVADOWSKI	3,20	28º	
	3377	ANA CAROLINA TAVARES	3,20	28º	
	3148	ANA LUCIA GHIDINI	3,20	28º	
	3195	ANDREIA KUSIAKI	3,20	28º	
	3336	ANNA PAULA KUHL ALVES	3,20	28º	
	3247	ANTONIO CARLOS DE CAMARGO COSTA	3,20	28º	
	3330	APARECIDA MARIA ROCHA DE FREITAS	3,20	28º	
	3324	CHARO DESIRRE GONÇALVES CORDEIRO	3,20	28º	
	3365	CHRISTIANE DE SORDI	3,20	28º	
	3280	CLAYTON DA SILVA AIRES	3,20	28º	
	3142	CRISTHIAN MICHEL DE ANDRADRE CAETANO	3,20	28º	
	3074	DAIANE CAROLINE ROLINSKI CORREA	3,20	28º	
	3354	ELIANE DA SILVA MARINELI	3,20	28º	
	3284	EUNICE DONINONI MACHADO	3,20	28º	
	3342	EVANI PEREIRA BISPO	3,20	28º	
	3248	FABIANO MIKUS	3,20	28º	
	3224	HAILTON CESAR GARCIA	3,20	28º	
	3013	IRACEMA TEREZINHA POLATTI	3,20	28º	
	3127	ISABEL CRISTINA DE FREITAS	3,20	28º	
	3038	JANETE RODRIGUES DE MORAES	3,20	28º	
	3393	JOÃO VERONI DA FONSECA MOURA	3,20	28º	
	3194	JOSELÉIA POSONSKI DA SILVA	3,20	28º	
	3388	JOSIANE APARECIDA LUQUETTA	3,20	28º	
	3302	LAURA AMELIA BORTOLI	3,20	28º	
	3385	MARCIO ROBERTO MUNIZ	3,20	28º	

0011
PM FAZENDA RIO GRANDE
Folha n.º
Assinatura

Edital de Concurso Público Nº/Data	Número de Inscrição	Cargos Lista de Espera	Nº Aprovados Nota Final	Total Convocados Classificação	Total que Assumiram Observação
2007	Edital nº 021/2007	Enfermeiro	227	12	9
	3387	MARIANA CAVALCANTI SIMÕES	3,20	28º	
	3344	MAYRA FERNANDA LORENLETTI	3,20	28º	
	3107	NICOLE CONS DE LARA	3,20	28º	
	3403	NILSON LUIZ BORBA ALVES	3,20	28º	
	3219	PATRICIA SILVA VIEIRA TAKAYAMA	3,20	28º	
	3412	RAPHAEL ANTUNES DE SOUZA	3,20	28º	
	3318	RITA MACHADO CARNEIRO LOPES	3,20	28º	
	3170	SERGIO LUIS DE SOUZA	3,20	28º	
	3047	SHEILA RAQUEL KOHN	3,20	28º	
	3071	THAIS LOUISE DA LUZ WICK	3,20	28º	
	3275	VERIDIANA SAMPAIO KANIESKI	3,20	28º	
	3390	ALESSANDRA GRASIELLE CANDIDO BRAZÃO	3,00	29º	
	3027	ANA PAULA ALVES MOREIRA	3,00	29º	
	3406	ANDREA GAMA E SOUZA	3,00	29º	
	3090	ANGELA MARIA BERBERT	3,00	29º	
	3059	CASSIA TOMADON	3,00	29º	
	3153	CLERI CASSOL	3,00	29º	
	3358	DAYANE RAMOS CARVALHO	3,00	29º	
	3029	DJOVANA SCHULTZ MALTACA	3,00	29º	
	3145	EDNA DE JESUS MOURA	3,00	29º	
	3273	FERNANDA PEREIRA LOPES	3,00	29º	
	3400	FLAVIA DE ABREU DIAS MARTINS	3,00	29º	
	3398	FRANCIANE APARECIDA SILVANO	3,00	29º	
	3287	JACKELINI APARECIDA BATISTA	3,00	29º	
	3012	JANAINA TOZONI DE PAULA	3,00	29º	
	3016	JANETE LASKOWSKI	3,00	29º	
	3174	JAQUELINE DO ROCIO LARA FERREIRA	3,00	29º	
	3333	JORGE LUIZ CABRAL DOS SANTOS	3,00	29º	
	3209	JOSEANE ROBEIRO MOMOLI	3,00	29º	
	3115	JUCELIA PANHEIRO	3,00	29º	
	3217	JULIO STALISZ DA PAIXÃO	3,00	29º	
	3129	JUSEMAR GONÇALVES	3,00	29º	
	3158	LUCIMAR MOREIRA DA COSTA	3,00	29º	
	3017	MARIA ANGELA FLORES	3,00	29º	
	3057	MARIA JULIANA CAMARGO	3,00	29º	
	3028	MARIA SOARES DA TRINDADE	3,00	29º	
	3098	MARLENE APARECIDA DE SOUZA	3,00	29º	
	3131	MARYSTELLA PIRES GALINA	3,00	29º	
	3117	MAURICIO RIBEIRO TROVÃO FRAZ	3,00	29º	
	3234	MOISES APARECIDO PEREIRA NUNES	3,00	29º	
	3062	NOELI TEREZINHA FORMAZARE TOMASI	3,00	29º	
	3068	PATRICIA MORAES NICOLINI	3,00	29º	
	3155	RAFAEL GUSTAVO CORBACHO MARAFON	3,00	29º	
	3048	REGIANE DE OLIVEIRA	3,00	29º	
	3088	ROSECLEIA DE FATIMA DA LUZ	3,00	29º	
	3069	SABRINA RODRIGUES HAUCK	3,00	29º	
	3167	SILVANA PEREIRA	3,00	29º	
	3173	SONIA ANTUNES	3,00	29º	
	3081	VALDIRENE SILVA DE ARAUJO	3,00	29º	
	3128	VALDO FONSECA DE ARAUJO	3,00	29º	
	3165	MARLETI SILVA DE OLIVEIRA	3,20	2º	Portador de Deficiência
2007	Edital nº 021/2007	Técnico em Enfermagem	47	47	24
	001.118	PEDRO APARECIDO DA COSTA	4,00	2º	FINAL DE LISTA
	001.214	FABIANE RODRIGUES CRAVO DE MELLO	3,60	4º	FINAL DE LISTA
	001.128	JOCIANE MARIA STREMEL	3,40	5º	FINAL DE LISTA

001174
PREFEITURA MUNICIPAL DE RIO GRANDE
Folha n.º
Assinatura

Edital de Concurso Público Nº/Data	Número de Inscrição	Cargos Lista de Espera	Nº Aprovados Nota Final	Total Convocados Classificaçã	Total que Assumiram Observação
2007	Edital nº 021/2007	Técnico em Enfermagem	47	47	24
	001.207	MERY CARLA BUENO	3,40	5º	FINAL DE LISTA
	001.227	SAMANTHA CORT DE ALMEIDA	3,40	5º	FINAL DE LISTA
	001.181	MARIA CELIA MAXIMO	3,20	6º	FINAL DE LISTA
	001.260	ADRIANA APARECIDA FERREIRA DE FARIA	3,00	7º	FINAL DE LISTA
	001.116	DENILDA RUTH DOS SANTOS CAMPOS	3,00	7º	FINAL DE LISTA
	001.021	JOEL APARECIDO ARLADO	3,00	7º	FINAL DE LISTA
	001.101	SONIA APARECIDA DO PRADO	3,00	7º	FINAL DE LISTA
2007	Edital nº 021/2007	Professor de Educação Física	7	3	3
	4015	ANTONIONE PEDRICINI	4,80	4º	
	4013	DAVI POZZETTI SIBA	4,20	5º	
	4021	DARCI CAMPOS DE CARVALHO	3,20	6º	
	4008	DOUGLAS HENRIQUE JAKUBOWSKI	3,20	6º	
2007	Edital nº 003/2007	Advogado	10	10	4
	007.003	GUILHERME CAOE CANELLO	21,00	5º	FINAL DE LISTA
	007.023	ANDRÉ MACIEL WANDSCHEER	18,00	7º	FINAL DE LISTA
	007.004	VINICIUS DE OLIVEIRA MARTINS	17,00	8º	Convocada Edital 088/08
2006	Edital nº 016/2006	Técnico em Controle Ambiental	5	2	2
	000.179	JULIO KAMINSKI	3,875	3º	
	000.631	KENIA UNFER MOTTA	3,750	4º	
	000.395	RODRIGO URBAN NAKANO	3,625	5º	
2006	Edital nº 016/2006	Técnico Contr. Adm. - Compras e Licitações	10	9	6
	000.366	GEOVANA MARIA CORDEIRO	6,750	1º	FINAL DE LISTA

IV - Processos Protocolados no Tribunal de Contas do Estado – TCE

ÍTEM	Nº Processo TCE	Data Ent.	Of. Inicial	Ano Conc.	Nº do Edital Concurso	Nº Edital Convocação	Data das convocações	Cargos do Concurso	Cargos dos Editais de Convocação	Aprovados Final	Nº Decisão de Aprov.	Data Decisão	Data Recom. PMFRG	Observações	Cópia PMFRG	Relação de Residentes	Tributos	Devido	Pago	Apensos1	Apensos2	Apensos3	Apensos4	Apensos5	Apensos6
1	42523/95	10/11/95													SEM CÓPIA	Lista do TCE com os nomes									
2	47987/95	14/12/95	28/95	1995	Confirmar se é do Ed. 30/95			Agente de Saúde, Auxiliar de Enfermagem e Agente Social			Res. 36-75/96		26/04/96	Sem cópia no RH. Tomou apenas Relação com os nomes dos servidores registrados	SEM CÓPIA	Lista do TCE com os nomes									
3	47908/95	14/12/95	27/95	1996	Ed. 02 e 03/96	Diversas	Diversas	Assistente Social, Dentista, Enfermeiro, Médico, Psicólogo, Veterinário, Auxiliar de Enfermagem, Topógrafo; Assistente Administrativo I, Assistente Administrativo II, Auxiliar Administrativo; Fiscal de Obras e Posturas, Fiscal de Tributos, Professor II, Professor III, Agente de saúde; Atendente de Enfermagem; Assistente de Saúde; Auxiliar de Serviços Gerais, Auxiliar de Topógrafo; Cozinheiro; Eletricista; Encanador, Guardião; Motorista de Veículo Intermediário; Motorista de Veículo Leve; Motorista de Veículo Pesado, Operador de Máquina Rodoviária; Recepcionista; Telefonista.		NEGADO EM PARTE	Res 1093/2001	01/03/01	07/03/01	Cumprir decisão	ORIGINAL PMFRG PARA CUMPRIR DECISÃO		Diligência Externa desde 2001			24/09/99	31/08/99	11/11/99	16/12/99			
4	30217/97	21/08/97	103/97	1997	01/1997	.	.	Agente de Saúde, Agente Social, Assist. Adm. Assist. Social, Aux. Adm., Aux. Enfermagem, ASG, Bda. Cozinheiro, Dentista, Desenhista, Enfermeiro, Fiscal Obras, Fiscal Tributos, Guardião, Inspetor, Médico, Nutricionista, Professor, Psicólogo, Telefonista, Topógrafo	Não houve convocação. Foi apenas "comunicado" a concurso público	.	Res 1253/98	27/08/98	01/09/98	Devolvido para PMFRG para encaminhamento quando das admissões (ofício informativo) ENCERRADO	ORIGINAL DEVOLVIDO P/ PMFRG		.	.							
5	41800/97	28/11/97	142/97	1997	01/1997	Ed. 01/97	Agosto de 1997	Agente de Saúde, Agente Social, Assist. Adm. Assist. Social, Aux. Adm., Aux. Enfermagem, ASG, Bda. Cozinheiro, Dentista, Desenhista, Enfermeiro, Fiscal Obras, Fiscal Tributos, Guardião, Inspetor, Médico, Nutricionista, Professor, Psicólogo, Telefonista, Topógrafo	Professor III	ALCANCE LEGAL	Res 0010/98	21/05/98	15/06/98	ENCERRADO	ORIGINAL DEVOLVIDO P/ PMFRG	Lista do TCE com os nomes	.	.								
6	43218/97	11/12/97	147/97	1997	01/1997	Ed. 02/97	Agosto de 1997	Agente de Saúde, Agente Social, Assist. Adm. Assist. Social, Aux. Adm., Aux. Enfermagem, ASG, Bda. Cozinheiro, Dentista, Desenhista, Enfermeiro, Fiscal Obras, Fiscal Tributos, Guardião, Inspetor, Médico, Nutricionista, Professor, Psicólogo, Telefonista, Topógrafo.	Agente Social, Assist. Social, Desenhista, Fiscal de Tributos, Guardião, Inspetor de Alunos e Topógrafo	ALCANCE LEGAL	Res 0612/98	30/06/98	22/07/98	ENCERRADO	ORIGINAL DEVOLVIDO P/ PMFRG	Lista do TCE com os nomes	.	.								
7	74883/98	20/12/98	04/98	1997	01/1997		Agosto de 1997	Agente de Saúde, Agente Social, Assist. Adm. Assist. Social, Aux. Adm., Aux. Enfermagem, ASG, Bda. Cozinheiro, Dentista, Desenhista, Enfermeiro, Fiscal Obras, Fiscal Tributos, Guardião, Inspetor, Médico, Nutricionista, Professor, Psicólogo, Telefonista, Topógrafo.	Auxiliar de Serv. Gerais, Psicólogo e Telefonista	ALCANCE LEGAL	Res. 1028/98	30/04/98	21/10/98	ENCERRADO	ORIGINAL DEVOLVIDO P/ PMFRG	Lista do TCE com os nomes	.	.								
8	11331/98	23/03/98	17/98	1997	01/1997		Setembro de 1997	Agente de Saúde, Agente Social, Assist. Adm. Assist. Social, Aux. Adm., Aux. Enfermagem, ASG, Bda. Cozinheiro, Dentista, Desenhista, Enfermeiro, Fiscal Obras, Fiscal Tributos, Guardião, Inspetor, Médico, Nutricionista, Professor, Psicólogo, Telefonista, Topógrafo.	Professor, Médico, Enfermeiro e Aux. Enfermagem	ALCANCE LEGAL	Res 1622/98	10/11/98	03/12/98	ENCERRADO	ORIGINAL DEVOLVIDO P/ PMFRG	Lista do TCE com os nomes	.	.								
9	16846/98	20/04/98	10/98	1997	01/1997		Outubro de 1997	Agente de Saúde, Agente Social, Assist. Adm. Assist. Social, Aux. Adm., Aux. Enfermagem, ASG, Bda. Cozinheiro, Dentista, Desenhista, Enfermeiro, Fiscal Obras, Fiscal Tributos, Guardião, Inspetor, Médico, Nutricionista, Professor, Psicólogo, Telefonista, Topógrafo.	Agente de Saúde, Assist. Adm., Aux. Adm, Fiscal de Obras e Inspetor	ALCANCE LEGAL	Res 0541/98	04/06/98	19/06/98	ENCERRADO	ORIGINAL DEVOLVIDO P/ PMFRG	Lista do TCE com os nomes	.	.								
10	20764/98	13/05/98	27/98	1997	01/1997	Ed. 04/97	Outubro de 1997	Agente de Saúde, Agente Social, Assist. Adm. Assist. Social, Aux. Adm., Aux. Enfermagem, ASG, Bda. Cozinheiro, Dentista, Desenhista, Enfermeiro, Fiscal Obras, Fiscal Tributos, Guardião, Inspetor, Médico, Nutricionista, Professor, Psicólogo, Telefonista, Topógrafo	Médico / Fiscal Tributos / Cozinheiro / ASG	ALCANCE LEGAL	Res 1240/98	23/01/98	20/13/98	ENCERRADO	ORIGINAL DEVOLVIDO P/ PMFRG	Lista do TCE com os nomes	.	.								
11	27132/98	30/06/98	36/98	1997	01/1997	Ed. 07, 08 e 09/97	Outubro e Novembro de 1997	Agente de Saúde, Agente Social, Assist. Adm. Assist. Social, Aux. Adm., Aux. Enfermagem, ASG, Bda. Cozinheiro, Dentista, Desenhista, Enfermeiro, Fiscal Obras, Fiscal Tributos, Guardião, Inspetor, Médico, Nutricionista, Professor, Psicólogo, Telefonista, Topógrafo.	A Saúde / A. Social / Aux Social / Aux. Enfermagem / ASG / Dentista / Enfermeiro / Fiscal Obras / Guardião / Médico / Telefonista	ALCANCE LEGAL	Res 1119/98	28/07/98	20/10/98	ENCERRADO	ORIGINAL DEVOLVIDO P/ PMFRG	Lista do TCE com os nomes	.	.								

PM FAZENDA RIO GRANDE
Folha n.º
Assinatura

12	236182/98	10/03/98	37/98	1997	01/1997	Ed 01/97	Fevereiro e Março de 1998	Agente de Saúde, Agente Social, Assist. Adm., Assist. Social, Aux. Adm., Aux. Enfermagem, ASG, Babá, Cozinheiro, Dentista, Desenhista, Enfermeiro, Fiscal Obras, Fiscal Tributos, Guardião, Inspetor, Médico, Nutricionista, Professor, Psicólogo, Telefonista, Topógrafo	Professor, Guardião, Babá e Nutricionista	JULGADO LEGAL	Res 1727/98	24/11/98		ENCERRADO Apensado ao proc 47992/98	ORIGINAL DEVOLVIDO P/ PMFRG	Lista do TCE com os nomes										
13	296143/98	17/03/98	38/98	1997	01/1997	Ed 01/97	Fevereiro e Março de 1998	Agente de Saúde, Agente Social, Assist. Adm., Assist. Social, Aux. Adm., Aux. Enfermagem, ASG, Babá, Cozinheiro, Dentista, Desenhista, Enfermeiro, Fiscal Obras, Fiscal Tributos, Guardião, Inspetor, Médico, Nutricionista, Professor, Psicólogo, Telefonista, Topógrafo	Agente Social, Assist Adm., Aux. Adm., Aux. Enfermagem, Aux. Serv Gerais, Médico e Nutricionista	JULGADO LEGAL	Res 1705/98	24/11/98		ENCERRADO	ORIGINAL DEVOLVIDO P/ PMFRG	Lista do TCE com os nomes										
14	479974/98	15/03/98	78/98	1997	01/1997		Maio, Junho, Julho e Agosto de 1998	Agente de Saúde, Agente Social, Assist. Adm., Assist. Social, Aux. Adm., Aux. Enfermagem, ASG, Babá, Cozinheiro, Dentista, Desenhista, Enfermeiro, Fiscal Obras, Fiscal Tributos, Guardião, Inspetor, Médico, Nutricionista, Professor, Psicólogo, Telefonista, Topógrafo	Assist. Social e Aux. Ser Gerais	JULGADO LEGAL	Res 1252/99	18/11/99	25/11/99	ENCERRADO	ORIGINAL DEVOLVIDO P/ PMFRG	Lista do TCE com os nomes				286182/98	296143/98				
15	151/10/99	12/01/99	59/98	1998	01/1998	Ed 05 e 06/98	Junho e Julho de 1998	ACD, Babá, Farmacêutico, Médico PSF, Veterinário, Motorista de Veículo Intermediário, Orientador Educacional, Professor, Servente, Supervisor Escolar, Tec Enfermagem, THD, Tec. Saneamento	Médico PSF / Professor I	JULGADO LEGAL	Res. 3099/99	06/05/99	12/05/99	ENCERRADO	ORIGINAL DEVOLVIDO P/ PMFRG	Lista do TCE com os nomes										
16	2520/99	15/01/99	80/98	1998	01/1998	Ed 08 e 09/98	Agosto de 1998	ACD, Babá, Farmacêutico, Médico PSF, Veterinário, Motorista de Veículo Intermediário, Orientador Educacional, Professor, Servente, Supervisor Escolar, Tec. Enfermagem, THD, Tec. Saneamento	Babá / Médico PSF / Servente	JULGADO LEGAL	Res. 4158/99	20/04/99	29/04/99	ENCERRADO	ORIGINAL DEVOLVIDO P/ PMFRG	Lista do TCE com os nomes										
17	75216/99	15/01/99	82/98	1998	01/1998		Agosto e Setembro de 1998	ACD, Babá, Farmacêutico, Médico PSF, Veterinário, Motorista de Veículo Intermediário, Orientador Educacional, Professor, Servente, Supervisor Escolar, Tec. Enfermagem, THD, Tec. Saneamento	ACD, Farmacêutico, Veterinário, Orientador Educacional, Professor I e Cozinheiro	JULGADO LEGAL	Res 7785/00	24/01/00	31/01/00	ENCERRADO	ORIGINAL DEVOLVIDO P/ PMFRG	Lista do TCE com os nomes										
18	25224/99	15/01/99	81/98	1997	01/1997	Ed 10/98	Agosto e Setembro de 1998	Agente de Saúde, Agente Social, Assist. Adm., Assist. Social, Aux. Adm., Aux. Enfermagem, ASG, Babá, Cozinheiro, Dentista, Desenhista, Enfermeiro, Fiscal Obras, Fiscal Tributos, Guardião, Inspetor, Médico, Nutricionista, Professor, Psicólogo, Telefonista, Topógrafo	Enfermeiro, Auxiliar de Enfermagem, Auxiliar Administrativo e Assist. Adm.	JULGADO LEGAL	Res. 3302/99	11/05/99	25/05/99	ENCERRADO	ORIGINAL DEVOLVIDO P/ PMFRG											
19	287316/99	16/09/99	042/99	1998	01/1998	Ed 07/98	Julho e Agosto de 1998 e Abril de 1999	ACD, Babá, Farmacêutico, Médico PSF, Veterinário, Motorista de Veículo Intermediário, Orientador Educacional, Professor, Servente, Supervisor Escolar, Tec Enfermagem, THD, Tec. Saneamento	Motorista / Orientador Escolar	JULGADO LEGAL	Res. 3162/99	07/12/99	13/12/99	ENCERRADO	ORIGINAL DEVOLVIDO P/ PMFRG	Lista do TCE com os nomes										
20	64282/00	24/02/00	010/00	1999	01/1999		Julho de 1999	ASG / Professor / Servente	Servente / ASG / Professor	JULGADO LEGAL	Res 7151/00	08/08/00	17/08/00	ENCERRADO	ORIGINAL DEVOLVIDO P/ PMFRG	Lista do TCE com os nomes										
21	79786/00	10/03/00	019/00	1997 - 1998	01/1997 ; 01/1998		Abril, maio de junho de 1999		Agente de Saúde, Assist. Adm., Aux. Adm. Aux. Enfermagem, Desenhista, Enfermeiro, Guardião, Inspetor, Babá, Médico e Motorista	JULGADO LEGAL	Res 5109/04	01/03/04	10/02/05	ENCERRADO	ORIGINAL DEVOLVIDO P/ PMFRG	Lista do TCE com os nomes										
22	104309/00	07/04/00	025/00	1997 - 1998 - 1999	01/1997 ; 01/1998		Fevereiro e Março de 1999		A Saúde / Assist Adm / Aux Adm / Aux Enferm / Babá / Cozinheiro / Desenhista / Enfermeiro / Guardião / Professor	JULGADO LEGAL	Res 5327/03	22/10/03	17/01/05	ENCERRADO	ORIGINAL DEVOLVIDO P/ PMFRG	Lista do TCE com os nomes										
23	165847/00	24/05/00	041/00	1997 - 1998 - 1999	01/1997 - 01/1998 - 01/1999	Maio / Junho de 1999	NI		Babá / Enferm / Aux Enferm / Psicólogo / Assist Adm / ASG	JULGADO LEGAL	DDM 1331/07	14/08/07	06/05/08	ENCERRADO	ORIGINAL DEVOLVIDO P/ PMFRG					207680/00	203498/00	157384/00	261535/00	157290/00	
24	262340/00	29/06/00	049/00	1997 - 1998 - 1999	01/1997 - 01/1998 - 01/1999		Julho, Agosto, Outubro de 1999 e Março de 2000		Cozinheiro / Babá / Professor / Assist. Adm / Fiscal Tributos					Apensado ao proc 165847/00	ORIGINAL DEVOLVIDO P/ PMFRG											
25	203198/00	28/06/00	062/00	1997 - 1998 - 1999	01/1997 - 01/1998 - 01/1999		Novembro, Dezembro de 1999 e Janeiro de 2000		ASG / Motorista / SE / Aux. Adm.					Apensado ao proc 165847/00	ORIGINAL DEVOLVIDO P/ PMFRG											
26	203581/00	28/06/00	071/00	1999	01/99 (Teste Seletivo)			Agente de Combate a Dengue	Agente de Combate a Dengue	JULGADO LEGAL	Res. 4356/01	10/04/01	20/04/01	ENCERRADO	ORIGINAL DEVOLVIDO P/ PMFRG	Lista do TCE com os nomes										
27	264135/00	16/08/00	072/00	1997 - 1998 - 1999	01/1997 - 01/1998 - 01/1999		Janeiro e Fevereiro de 2000		Aux Ser Gerais / Motorista / Professor / Sup Escolar / Fiscal de Tributos / Assist Social / Babá e Cozinheiro					Apensado ao proc 165847/00	ORIGINAL DEVOLVIDO P/ PMFRG											

PM FAZENDA RIO GRANDE
Folha nº
Assinatura

28	264543/00	16/08/00	038/00	2000	01/2000 (Teste Seletivo)			Agente Comunitário de Saúde	Agente Comunitário de Saúde	JULGADO LEGAL	Res. 911/01	13/09/01	30/05/01	ENCERRADO	ORIGINAL DEVOLVIDO P/ PMFRO	Lista do TCE com os nomes	.	.	.							
29	352299/00	17/11/00	075/00	1993 - 1995 - 1999	01/1993 - 01/1995 - 01/1999		Setembro e Abril de 2000		Aux. Serviços Gerais / Bebe / Cozinheiro / Professor e Psicólogo					Apensado ao proc 165447/00 O proc. 165847 está no RH	CÓPIA DA INICIAL-RH		EM 01/09/08 CONSTA DIAR DESDE 17/11/08									
30	357304/00	17/11/00	069/00	1993 - 1999	01/1993 - 01/1999	Nov 99 e Dez 99	NI		Aux. Adm e ASG					Apensado ao proc 165647/00	ORIGINAL DEVOLVIDO P/ PMFRO											
31	357448/00	10/11/00	103/00											Cumprir decisão - LOCALIZAR	????		Diligência Externa	Res. 1509/01	10/11/01							
32	18537/01	03/01/01	114/00	2000	01/2000		Junho de 2000	Médico (Teste Seletivo)	Médico (Teste Seletivo)	JULGADO LEGAL	Res. 2483/01	19/06/01	21/06/01	ENCERRADO	ORIGINAL DEVOLVIDO P/ PMFRO	Lista do TCE com os nomes										
33	261077/01	13/07/01	268/01	1999	01/1999	Ed 08/00	Abril de Maio de 2000	ASG / Professor / Servente	Auxiliar de Serv. Gerais - Professor					Apensado ao proc 51376/02	ORIGINAL DEVOLVIDO P/ PMFRO		.	.	.							
34	281085/01	13/07/01	267/01											LOCALIZAR	????	TCE está cobrando devolução 51341 E 51350	EM 01/09/08 CONSTA DIAR DESDE 25/07/08									
35	281095/01	13/07/01	266/01	1998	01/1998	Ed 08 e 09/00	Abril de 2000	ACD, Babe, Farmacêutico, Médico PSF, Veterinário, Motorista de Veículo Intermediário, Orientador Educacional, Professor, Servente, Supervisor Escolar, Tec Enfermagem, THD, Tec Saneamento	Babe	PELO REGISTRO	DDM 14/08	11/01/08	14/04/08	ENCERRADO	ORIGINAL DEVOLVIDO P/ PMFRO		.	.	.							
36	284015/01	18/07/01	271/01	1998	01/1998	Ed. 07/00	Abril de 2000	ACD, Babe, Farmacêutico, Médico PSF, Veterinário, Motorista de Veículo Intermediário, Orientador Educacional, Professor, Servente, Supervisor Escolar, Tec Enfermagem, THD, Tec Saneamento	Veterinário	JULGADO LEGAL	1751/02	28/02/02	02/03/02	ENCERRADO	ORIGINAL DEVOLVIDO P/ PMFRO		.	.	.							
37	284823/01	18/07/01	272/01	1997	01/1997				Auxiliar de Enfermagem e Assistente Administrativo				Set./2008	Apensado ao proc 51333/02	ORIGINAL DEVOLVIDO P/ PMFRO		.	.	.							
38	361107/01	01/11/01	362/01	2001 - 2002	01/2001										CÓPIA OFICIOS / RH		EM 01/09/08 CONSTA DIAR PELO REGISTRO			52451/02	52455/02	52457/02	52460/02	52462/02	52463/02	
39	51325/02	25/02/02	451/01	1997	01/1997			Agente de Saúde, Agente Social, Assist. Adm, Assist. Social, Aux. Adm., Aux. Enfermagem, ASG, Babe, Cozinheiro, Dentista, Desenhista, Fiscal Obras, Fiscal Tributos, Guardião, Inspetor, Médico, Nutricionista, Professor, Psicólogo, Telefonista, Topógrafo	Dentista / Aux Enfer / Telefonista	JULGADO LEGAL	DDM 12/08	01/09/08	12/09/08	ENCERRADO	ORIGINAL DEVOLVIDO P/ PMFRO													
40	51133/02	25/02/02	452/01	1997	01/1997			Agente de Saúde, Agente Social, Assist. Adm, Assist. Social, Aux. Adm., Aux. Enfermagem, ASG, Babe, Cozinheiro, Dentista, Desenhista, Enfermeiro, Fiscal Obras, Fiscal Tributos, Guardião, Inspetor, Médico, Nutricionista, Professor, Psicólogo, Telefonista, Topógrafo	Aux Enferm / Enfermeiro	JULGADO LEGAL	DDM 13/08	04/09/08	17/09/08	ENCERRADO	ORIGINAL DEVOLVIDO P/ PMFRO		.	.	.	2448/01							
41	51141/02	25/02/02	453/01											LOCALIZAR	????	TCE está cobrando devolução	Diligência Externa	Res. 3372/02	30/04/02	51350/02							
42	51350/02	25/02/02	454/01											Apensado ao proc 51341/02 - LOCALIZAR	????	TCE está cobrando devolução											
43	55369/02	25/02/02	449/01	1998	01/1998			ACD, Babe, Farmacêutico, Médico PSF, Veterinário, Motorista de Veículo Intermediário, Orientador Educacional, Professor, Servente, Supervisor Escolar, Tec Enfermagem, THD, Tec. Saneamento	Técnico de Enfermagem e Motorista						CÓPIA OFICIOS / RH		EM 01/09/08 CONSTA DIAR PELO REGISTRO E MP EM 31/07/08									
44	51376/02	25/02/02	450/01	1997 - 1999	01/1997 - 01/1999				1997 - Cozinheiro; 1999 - ASG e Professor	PELO REGISTRO	DDM 13/08	11/01/08	07/07/08	ENCERRADO	ORIGINAL DEVOLVIDO P/ PMFRO		.	.	.							
45	52415/02	01/12/02	349/02	2002	01/2002			Enfermeiro, Auxiliar de Enfermagem e Motorista "D"		JULGADO LEGAL	Res. 4063/03	23/09/03	09/03/03	ENCERRADO	ORIGINAL DEVOLVIDO P/ PMFRO	Lista do TCE com os nomes	.	.	.							
46	52449/02	18/12/02	232/02												PEDIR COPIA		EM 01/09/08 CONSTA SMPJTC DESDE 18/07/08									
47	324526/02	18/12/02	347/02	2002	01/2002 (Teste Seletivo)			Farmacêutico (Teste Seletivo)	Farmacêutico	REGISTRADO PELO REC. REVISTA	Res. 3326/04	23/03/04		Recurso de Revista provido - proc nº 105810/04	ORIGINAL DEVOLVIDO P/ PMFRO	Lista do TCE com os nomes	.	.	.	105810/04						

PM FAZENDA RIO GRANDE
Folha n.º
Assinatura

48	524542/02	18/12/02	344/02	2001	001/2001 (Teste Seletivo)			Médico (Teste Seletivo)	Médico PSF	REGISTRADO PELO REC. REVISTA	Acórdão 197/2006	07/02/06		Recurso de Revista provido – proc nº 584956/03	ORIGINAL DEVOLVIDO P/ PMFRG	Lista do TCE com os nomes	.	.	.	584956/03						
49	524537/02	18/12/02	233/02											Apensado no proc 501107/01	PEDIR CÓPIA		EM 01/09/08 CONSTA DIJUR DESDE 21/12/06										
50	524593/02	18/12/02	233/02	1927					Auxiliar Adm						PEDIR CÓPIA		EM 01/09/08 CONSTA DIJUR DESDE 23/11/07										
51	524607/02	18/12/02	233/02											Apensado no proc 501107/01	PEDIR CÓPIA		EM 01/09/08 CONSTA DIJUR DESDE 21/12/06										
52	524613/02	18/12/02	346/02					Médico	Médico	REGISTRADO PELO REC. REVISTA	Res 6727/04	30/09/04		Recurso de Revista provido – proc nº 106709/04	SEM CÓPIA	Lista do TCE com os nomes	.	.	.	106709/04							
53	524623/02	18/12/02	230/02											Apensado no proc 501107/01	PEDIR CÓPIA		EM 01/09/08 CONSTA DIJUR DESDE 21/12/06										
54	524631/02	18/12/02	234/02											Apensado no proc 501107/01	PEDIR CÓPIA		EM 01/09/08 CONSTA DIJUR DESDE 21/12/06										
55	524500/02	19/12/02	348/02	2002	01/2002			Servente (Teste Seletivo)	Servente (Teste Seletivo)	REGISTRADO PELO REC. REVISTA	Acórdão 269/08	28/02/08		Recurso de Revista provido – proc nº 106802/04	SEM CÓPIA		.	.	.	106802/04							
56	524518/02	19/12/02	240/02											Apensado no proc 501107/01	PEDIR CÓPIA		EM 01/09/08 CONSTA DIJUR DESDE 18/12/06										
57	524534/02	19/12/02	343/02	2001 - 2002					Médico PSF - Ed. Infantil - Telefonista - Orientador E - Servente						PEDIR CÓPIA		EM 01/09/08 CONSTA DIJUR DESDE 28/05/08										
58	524550/02	05/01/03		2001					Operador de Máquina / Professor / ASG / Médico / Tor Enfermagem / Digitador					Apensado no 501107/01	PEDIR CÓPIA		EM 01/09/08 CONSTA DIJUR DESDE 18/12/06										
59	456189/03	26/09/03							Teste Seletivo						PEDIR CÓPIA		EM 01/09/08 CONSTA DIJUR DESDE 15/05/08										
60	581540/03	23/12/03													PEDIR CÓPIA		EM 01/09/08 CONSTA DIJUR DESDE 22/05/08										
61	584956/03	23/12/03	N1	2002				Recurso de Revista. Médico (Teste Seletivo)		RECEBIDO LEGAL	Acórdão 197/2006	07/02/06	05/05/06	ENCERRADO Transitar em apenso com o 524.542/02	ORIGINAL DEVOLVIDO P/ PMFRG		.		.							
62	106709/04	25/03/04						Recurso de Revista. Médico		RECEBIDO LEGAL	Res 6724/04	30/09/04		Apensado no proc 524615/02	SEM CÓPIA		.	.	.							
63	106802/04	26/03/04	N1	2002	01/2002			Recurso de Revista. Servente (Teste Seletivo)	Servente (Teste Seletivo)	RECEBIDO LEGAL	Acórdão 269/08	28/02/08		ENCERRADO Transitar em apenso com o 524.500/02	ORIGINAL DEVOLVIDO P/ PMFRG		.	.	.							
64	106810/04	26/03/04	N1	2002				Recurso de Revista. Fonoaudiologo (Teste Seletivo)	Fonoaudiólogo (Teste Seletivo)	RECEBIDO LEGAL	8728/04	21/12/04	27/09/05	ENCERRADO Transitar em apenso com o 524.524/02	ORIGINAL DEVOLVIDO P/ PMFRG		.	.	.							
65	524095/06	31/08/06	Decreto (nado de 271 1997 05 (aposenta doria)	1993	003/1994			Assistente Social, Dentista; Enfermeiro; Médico; Psicólogo; Veterinário; Auxiliar de Enfermagem; Topógrafo; Assistente Administrativo I; Assistente Administrativo II; Auxiliar Administrativo, Fiscal de Obras e Posturas, Fiscal de Tributos; Professor II; Professor III; Agente de saúde; Atendente de Enfermagem; Atendente de Saúde; Auxiliar de Serviços Gerais, Auxiliar de Topógrafo; Contínuo; Eletricista; Encanador; Guardião; Motorista de Veículo Intermediário; Motorista de Veículo Leve; Motorista de Veículo Pesado; Operador de Máquina Rodoviária; Recepcionista; Telefonista.	Quadro	RECEBIDO LEGAL	DOM 1312/2007	09/08/07	27/02/08	ENCERRADO Cumprimento o 47908/05	ORIGINAL DEVOLVIDO P/ PMFRG		.		.							
66	451760/06	15/09/06	571/06	2002	001/2002			Enfermeiro, Auxiliar de Enfermagem e Motorista "D"	Aux. Enferm – Enfermeiro – Motorista Transp. Esc.	RECEBIDO LEGAL	Acórdão 1239/07	22/08/07	05/10/07	ENCERRADO	ORIGINAL DEVOLVIDO P/ PMFRG		.	.	.	571085/07	2035/10/07	184532/07	184534/07				
67	437735/06	29/09/06	611/06	2002	001/2002			Enfermeiro, Auxiliar de Enfermagem e Motorista "D"	Aux. Enferm – Enfermeiro – Motorista Transp. Esc.						ORIGINAL		Remessa FRG em 13/02/08										
68	128188/07	26/03/07	017/07 Proc	2003	001/2002			Motorista de Ônibus Escolar	Motorista Transp. Esc.	RECEBIDO LEGAL	1531/07	07/08/07	22/11/07	ENCERRADO	ORIGINAL DEVOLVIDO P/ PMFRG		.	.	.							

PM FAZENDA GRANDE
Folha nº
Assinatura

69	125491/07	26/03/07	031/07 Proc	2003	013/2003			Professor 20 horas e Professor 40 horas	Professor 20 horas e Professor 40 horas	PELO REGISTRO	DDM 633/08	10/04/08	20/05/08	ENCERRADO	ORIGINAL DEVOLVIDO P/ PMFRG					111029/07	257263/07				
70	127423/07	28/03/07	034/07 Proc	2006	017/2006			Guarda Municipal	Guarda Municipal	PELO REGISTRO	Acórdão 199/08	20/06/08	31/07/08	ENCERRADO	ORIGINAL DEVOLVIDO P/ PMFRG										
71	159039/07	11/04/07	035/07 Proc.	2006	34/2006				Médico PSF - Médico Tran	PELO REGISTRO	DDM 852/08	14/07/08			CÓPIA DA INICIAL /RH	EM 01/09/08 CONSTA DIUR DESDE 25/07/08									
72	239901/07	13/04/07	Desarquivado sob nº 177.733/06	2003	009/2003			Professor 20 horas e Professor 40 horas	Professor 20 horas e Professor 40 horas	PELO REGISTRO	DDM 233/04	26/07/08	05/09/08	ENCERRADO	ORIGINAL DEVOLVIDO P/ PMFRG										
73	207510/07	30/04/07	042/07 Proc	2002	001/2002			Enfermeiro - Aux. Enferm. - Motorista Tran. Etc	Enfermeiro - Aux. Enferm. - Motorista Tran. Etc						CÓPIA DA INICIAL /RH	DIUR EM 08/07/08				171015/07					
74	207529/07	30/04/07	043/07	2003	013/2003			Professor 20 horas e Professor 40 horas	Professor						CÓPIA DA INICIAL /RH	DIUR EM 11/06/07				411929/07					
75	207533/07	30/04/07	046/07 Proc	2006	043/2006			Assistente Administrativo e Professor	Assist. Adm	PELO REGISTRO	DDM 451/08	19/03/08			CÓPIA DA INICIAL /RH	DIUR EM 24/07/									
76	229146/07	16/05/07	051/07 Proc	2006	007/2006				Médico PSF	PELO REGISTRO	DDM 118/08	16/09/08			CÓPIA DA INICIAL /RH	DIUR EM 22/09/08									
77	250777/07	17/05/07	057/07 Proc	2006	001/2006			Agente Comunitário de Saúde, Pedreiro, Motorista, Telefonista, Digitador, ACD, Aux. Enfermagem, Assist. Adm., Doc. Escolar, Assist. Social, Bibliotecário, Engenheiro Civil, Enfermeiro, Fisioterapeuta, Fonoaudiólogo, Nutricionista, Psicólogo, Terapeuta Ocupacional, Médico de Família	Assist. Adm - Doc. Escolar - Aux. Social - Eng. Civil - Enfermeiro - Fisioterap - Nutricionista - Psicólogo - Terapeuta Ocup - Médico PSF	PELO REGISTRO	DDM 177/07	30/11/07		ENCERRADO	ORIGINAL DEVOLVIDO P/ PMFRG					395995/07					
78	263240/07	24/05/07	058/07 Proc	2006	016/2006				Enfermeiro - Médico Trabalho - Motorista - Telefonista - Digitador - Doc. Escolar - Téc. Cont. Ambiental - Téc. Vigilância - Téc. Informática - Téc. Cont. Adm - T. Obras - Téc. C Contábil						CÓPIA DA INICIAL /RH	EM 01/09/08 CONSTA SMPJTC DESDE 01/01/08									
79	277667/07	04/06/07	068/07 Proc	2003	029/2003			Auxiliar de Serviços Gerais	Auxiliar de Serviços Gerais	PELO REGISTRO	DDM 110/08	07/02/08	12/03/08	ENCERRADO	ORIGINAL DEVOLVIDO P/ PMFRG					607091/07					
80	274811/07	06/06/07	NI	2005	005/2005			Documentador Escolar	Documentador Escolar	PELO REGISTRO	Acordão 802/08 - Vale o DHM 11/08	28/04/08	19/05/08	ENCERRADO (igual ao 197840/07 - Tramitar junto)	ORIGINAL DEVOLVIDO P/ PMFRG										
81	274990/07	06/06/07	Desarquivado sob nº 451.360/03	2003	009/2003			Professor 20 horas e Professor 40 horas	Professor	PELO REGISTRO	DDM 182/07	10/03/08	01/04/08	ENCERRADO	ORIGINAL DEVOLVIDO P/ PMFRG										
82	293603/07	13/06/07	069/07 Proc	2006	044/2006				Técnicos						CÓPIA DA INICIAL /RH	EM 01/09/08 CONSTA SMPJTC DESDE 11/08/08									
83	331793/07	03/07/07	085/07	2006	043/2006			Assistente Administrativo e Professor	Professor	JULGADO LEGAL	DDM 1269/08	12/09/08	22/09/08	Complementa o 207513/07	ORIGINAL DEVOLVIDO P/ PMFRG										
84	364119/07	18/07/07	087/07 Proc	2003	003/2003			Médico PSF - Dentista - Farmacêutico - Administrador - Contador - Economista - Advogado - Téc. Obras - T Cont. Contábil	Médico PSF - Dentista - Farmacêutico - Administrador - Contador - Economista - Advogado - Téc. Obras - T Cont. Contábil							EM 01/09/08 CONSTA DIUR DESDE 12/08/08				410966/07					
85	397832/07	01/08/07	093/07 Proc	2003	009/2003			Professor 20 horas e Professor 40 horas	Professor 20 horas e Professor 40 horas					Pois cancelamento, igual ao 274900/07 já aprovado	ORIGINAL DEVOLVIDO P/ PMFRG										
86	397848/07	01/08/07	089/07 Proc	2003	003/2003			Documentador Escolar	Documentador Escolar	PELO REGISTRO	DDM 11/08	11/01/08	07/04/08	ENCERRADO	ORIGINAL DEVOLVIDO P/ PMFRG										
87	397824/07	07/08/07	091/07 Proc	2005	010/2005			Enfermeiro - Motorista Ambulância - Farmacêutico	Enfermeiro - Motorista Ambulância - Farmacêutico	PELO REGISTRO	DDM 544/08	15/05/08	28/05/08	ENCERRADO	ORIGINAL DEVOLVIDO P/ PMFRG										
88	397859/07	07/08/07	088/07 Proc	2004	006/2004				Enfermeiro - Farmacêutico - Dentista - A. Saúde - Assist. Adm	PELO REGISTRO	DDM 483/08	29/05/08	25/06/08	ENCERRADO	ORIGINAL DEVOLVIDO P/ PMFRG										

PM FAZENDA RIO GRANDE
Folha n.º
Assinatura

09/08/07	110/07	2005	015/2005			Professor 20 horas e Professor 40 horas	Professor					Aposentado no 207529/07	CÓPIA DA INICIAL /RH		EM 01/09/08 CONSTA DIJUR DESDE 12/09/07									
21/08/07	109/07 Proc	2004	019/2004			Professor 20 horas e Professor 40 horas	Professor 20 horas e Professor 40 horas	PELO REGISTRO	DDM 166/08	11/02/08	14/03/08	ENCERRADO	ORIGINAL DEVOLVIDO PMFRG		.	.								
18/10/07	146/07 Proc	2002	007/2002				Auxiliar Serv. Gerais						CÓPIA DA INICIAL /RH		DIJUR EM 19/5/8									
22/10/07	150/07 Proc	2003	022/2003			Médico do Trabalho	Médico do Trabalho	PELO REGISTRO	DDM 579/08	20/05/08	05/06/08	ENCERRADO	ORIGINAL DEVOLVIDO PMFRG		.	.								
08/11/07	157/07	2002	001/2002				Aux. Enfermagem					Aposentado no 207530/07	CÓPIA DA INICIAL /RH		DIJUR EM 08/11/07									
22/11/07	167/07	2006	001/2006			Agente Comunitário de Saúde, Porteiro, Motorista, Telefonista, Digitador, ACD, Aux. Enfermagem, Assist. Adm., Doc. Escolar, Assis. Social, Bibliotecário, Engenheiro Civil Enfermeiro, Fisioterapeuta, Fonoaudiologista, Nutricionista, Psicólogo, Terapeuta Ocupacional, Médico da Família	Assis. Social - Psicólogo	PELO REGISTRO	DDM 595/08	25/04/08	16/05/08	Complementado 250322/07	ORIGINAL DEVOLVIDO PMFRG		.	.									
04/12/07	177/07 Proc	2003	004/2003			Agente Comunitário de Saúde	Agente Comunitário de Saúde						CÓPIA DA INICIAL /RH		DIJUR EM 07/05/08									
19/12/07	180/07 Proc	2001	001/2001			A C Segurança – Ed. Infantil – Guardião / OE / Servente / Telefonista / Psicólogo	A C Segurança – Ed. Infantil - Guardião / OE / Servente / Telefonista / Psicólogo						CÓPIA DA INICIAL /RH		DIJUR EM 01/07/08									
22/01/08	192/07														EM 01/09/08 CONSTA DIJUR DESDE 28/02/08									
20/03/08	043/08 Proc	2007	021/2007			Médico PSF - Enfermeiro - Prof Ed Físico - Prof Ed. Artística – Téc. Enfermagem	Médico PSF - Enfermeiro – Prof Ed Física – Prof Ed. Artística - Téc Enfermagem						CÓPIA DA INICIAL /RH		EM 01/09/08 CONSTA DIJUR DESDE 26/06/08									
02/04/08	049/08 Proc	2005	003/2005			Agente Comunitário de Saúde	Agente Comunitário de Saúde						CÓPIA DA INICIAL /RH		EM 01/09/08 CONSTA DIJUR DESDE 19/08/08									
12/09/08	161/08	2005	020/2005			Auxiliar de Serviços Gerais	Auxiliar de Serviços Gerais						CÓPIA DA INICIAL /RH		EM 22/09/08 CONSTA DIJUR DESDE 12/09/08									

PM FAZENDA RIO GRANDE
Folha n.º
Assinatura

PM FAZENDA RIO GRANDE
Folha n.º
Assinatura

1.4. DIVISÃO DE PERÍCIAS MÉDICAS

1.4.1 - Ato de Criação

I - Decreto nº 2083/2008
II – Endereço Eletrônico para Consulta a Legislação: www.leismunicipais.com.br

1.4.2 - Atendimento

I - De segunda a sexta-feira, das 13h00 as 17h00.
II – Os horários para atendimento são previamente agendados na Divisão de Recursos Humanos.

1.4.3 - Quadro de Pessoal

I – A Divisão de Perícias Médicas conta atualmente com dois servidores do quadro de provimento efetivo, sendo 02 Médicos do Trabalho.

1.4.4 - Tipos de Atendimento/Exames

I - Admissionais;
II - Periódicos;
III - Retorno ao Trabalho;
IV - Mudança de atividades para readequação de funcionários;
V - Demissionais.

1.4.5 - Tipo de Atendimento/Perícias

I - Licença para acompanhamento de familiares;
II - Avaliação e homologação de Adicional de Insalubridade;
III - Análise de Comunicado de Acidente de Trabalho – CAT;
IV - Análise de processos de readequação de atividades por motivo de doença.

1.4.6 - Outros Atendimentos

I - Homologar atestados e licenças médicas e odontológicas.
II - Homologar perícias de licença maternidade.
III - Orientação clinica e cirúrgicas.
IV - Encaminhamento de Auxilio Doença, Acidente de Trabalho e Auxilio Maternidade ao Instituto de Previdência Municipal – FAZPREV.
V - Auxílio junto à Comissão Disciplinar nos processos referentes a divisão..
VI - Visitas técnicas.

1.4.7 - Normativas

I - Decreto nº 2198/2008 - Regulamentação de apresentação de atestados.

Comissão de Transição de Gestão
Portaria nº 173/2008

Gerência/Área: Gerência Municipal de Administração

1.4.8 - Arquivo

I – O arquivo da Divisão de Perícias Médicas é composto por Pasta Médica Funcional individual, constante de Ficha admissional, descrição dos atendimentos efetuados e Atestados médico apresentado pelos servidores.

1.4.9 - Orientações para Agendamento/Documentos Necessários

I – Para agendamento das perícias o servidor deve ligar com antecedência para a Divisão de Recursos Humanos, no telefone (41) 3627-8524;

II – Na data agendada comparecer com atestado médico, exames e documento de identidade;

III – Assinar a lista de comparecimento na chegada;

1.4.10 - Atendimentos Realizados em 2008

Atendimentos Realizados – Janeiro a Outubro/2008	
PROCEDIMENTOS	**QUANTIDADE**
Acompanhamento de Familiares	238
Fazprev (Auxílio Doença)	73
Fazprev (Licença Maternidade)	47
Odontologico	30
Perícias	226
Periódicos	26
Pré-Admissional	222
Retorno às Atividades	146
Outros (Receita e Orientações)	169
Acidente de Trabalho (CAT)	32
Visitas Técnicas	5
TOTAL	**1814**

1.4.11 - Necessário Criação/Implantação/Aperfeiçoamento

I - Implantar rotina de acompanhamento de casos de desvio de atividade a pedido do médico do servidor;

II - Implantação de regulamentação (manual) de rotinas e procedimentos tomados pelo médico perito

1.4.12 - Junta de Saúde Oficial do Município

I - Em atendimento ao artigo 8º, § 2º, da Lei 168/2003 - Estatuto dos Servidores Públicos Municipais de Fazenda Rio Grande.

II - Portaria nº 143/2008, de 18 de agosto de 2008 - Constituição de Junta de Saúde Oficial do Município.

PM FAZENDA RIO GRANDE
Folha nº
Assinatura

1.4.13 - Responsável

I - Antonio Sebastião Urias Cabreira – Cargo: Médico do Trabalho, Portaria nº 41/2008, de 20 de março de 2008.

II – Telefone para Contato: (41) 3627-8524

III – Endereço Eletrônico para Contato: rh@fazendariogrande.pr.gov.br

PM FAZENDA RIO GRANDE
Folha n.º
Assinatura

1.5. DIVISÃO DA COMISSÃO DISCIPLINAR E DE AVALIAÇÃO DE ESTÁGIO PROBATÓRIO

1.5.1 - Ato de Constituição

I - Portaria N° 125/2007 (Ato de Constituição)
II – Endereço Eletrônico para Consulta a Legislação:
www.fazendariogrande.pr.gov.br

1.5.2 - Comissão Responsável

Presidente: Sirlene de Jesus dos Santos da Silva
Membro: Adélia Teresinha Baran Petry
Membro: Denize Ferreira Gomes

1.5.3 - Contato

I – Telefone para Contato: (41) 3627-8569
II – Endereço Eletrônico para Contato: cdpfrg@hotmail.com

1.5.4 - Legislação

I - Lei 168/03 - Estatuto do Servidor Público de Fazenda Rio Grande
II - Lei nº 239/04 - Estabelecendo deveres e proibições
III – Decreto 931/05 - Regulamento da Avaliação Especial de Desempenho
IV - Lei 622/08 - Alteração da Lei 239/04

1.5.5 - Início das Atividades/Instalação e Funcionamento

I - A Comissão Disciplinar Permanente e a Comissão de Avaliação Especial de Desempenho para Servidores em Estagio Probatório, iniciou com os procedimentos administrativos no ano de 1997, através da comissão nomeada pela Portaria 127/97.

II - A Comissão está instalada na Rua Inglaterra, 364, Loja 02 - Bairro Nações – Fazenda Rio Grande – Paraná.

III – O horário de atendimento é das 08h00 às 12h00 e das 13h00 às 17h00.

1.5.6 - Finalidade

I - A Comissão Disciplinar tem como finalidade apurar ação ou omissão de servidor que tenha infringido os dispositivos de leis regulamentares: Estatuto do Servidor Público de Fazenda Rio Grande - Lei 168/03 e Lei de Avaliação especial de Desempenho para Servidores em Estagio Probatório - Lei nº 239/04. Estabelecendo deveres e proibições, com critérios justos e uniformes aos servidores da Prefeitura Municipal de Fazenda Rio Grande, na eventual aplicação de penalidades disciplinares, bem como oportunizar a apresentação de sua defesa, tanto nos processos, bem como nas avaliações dos servidores.

PM FAZENDA RIO GRANDE
Folha nº
Assinatura

1.5.7 - Tramite da documentação

I - Todos os documentos elaborados pela Comissão Disciplinar seguirão aos tramites previstos no regulamento da Sindicância ou processo Administrativo, onde após seguir todas as fases previstas serão arquivados na sede da Comissão Disciplinar.

II – São considerados trâmites previstos no regulamento da sindicância ou do processo administrativo:

a) Instrução;
b) Da citação do Indiciado;
c) Da Entrevista no Processo;
d) Da Intimação do denunciante/vitima/testemunhas;
e) Das diligencias;
f) Da Acareação;
g) Das perícias;
h) Do saneamento;
i) Da defesa;
j) Do Relatório-final;
l) Do encerramento do processo;
m) Do julgamento;
n) Entre outros que se fizerem necessários, na sindicância ou processo administrativo, e ainda, os que se fizerem necessários para o registro da situação funcional de cada servidor.

1.5.8 - Arquivo

I - Foi organizados e registrados em caixa arquivo separados por ano, totalizando 16 caixas e 15 pastas AZ, onde constam os registros de todos os processos Disciplinares e documentos do CADEP, que são os registros e avaliações do servidor em estágio probatório, bem como o ofícios enviados e recebidos pelas comissões CDP e CADEP.

II – Foram encerrados 15 processos administrativos e 58 sindicâncias.

III - Atualmente o município tem 686 servidores que estão em estágio probatório, os quais estão sendo monitorados através das avaliações.

1.5.9 - Processos e Sindicâncias em Andamento

II – Atualmente se encontram em tramitação 10 processos administrativos e 35 sindicâncias.

1.5.10 - Necessário Criação/Implantação

I - Sistema de Gerenciamento de Banco de Dados: Para registro da situação e das avaliações do estágio probatório dos servidores públicos concursados de Fazenda Rio Grande.

II – Implantação do Regulamento da CDP e CADEP: Os regulamentos já se encontram em fase de análise e conclusão.

PM FAZENDA RIO GRANDE
Folha n.º
Assinatura

1.6. DIVISÃO DA COMISSÃO PERMANENTE DE CONCURSOS PÚBLICOS

1.6.1 - Ato de Constituição da Comissão Permanente

I - Portaria N° 091/2008 (Ato de Constituição)
II – Endereço Eletrônico para Consulta a Legislação:
www.fazendariogrande.pr.gov.br

1.6.2 - Jornais de divulgação

I - Órgão Oficial do Município - "O Município"
II - Fazenda Notícias
III - Sóconcursos
IV - PCI Concursos
V - Jornal Estado do Paraná

1.6.3 - Comissão Responsável

Presidente: Lúcia Soek
Secretária: Eronita da Aparecida Rosa Ferreira
Membro: Inês Marta Boiko Mendes
Membro: Gilberto Vogel
Membro: Rozinete Maria Sarote
Membro: Valdocir Mello dos Santos

1.6.4 - Contato

II – Telefone para Contato: (41) 3627-8581
III – Endereço Eletrônico para Contato:
concursopublico@fazendariogrande.pr.gov.br

1.6.5 - Concursos Realizados em 2008

I - Edital de divulgação 001/2008, para os cargos de Assistente Administrativa Direta e FAZPREV, Auxiliar de Consultório Dental, Cozinheiro, Documentador Escolar, Motorista, Operador de Trator Agrícola e Professor, realizado em 30 de março (professor) e 04 de abril de 2008(demais cargos), e homologado através da Portaria 066/2008, de 08 de maio de 2008, e Retificado pela Portaria 105/2008, de 09 de junho de 2008.

II - Edital de divulgação 008/2008, para os cargos de Arquivista Musical, Professor de Música, Agente de Trânsito, Técnico em Controle de Obras, Orçamentos e Projetos, Técnico em Controle Contábil - Função de Técnico em Tributos, Técnico em Controle Contábil - Função de Técnico em Dívida Ativa, Técnico em Controle Contábil - Função de Técnico de Controle Financeiro, Técnico em Controle Contábil - Função de Técnico em Controle de Prestação de Contas, Técnico em Controle Administrativo - Função Técnico de Recursos Humanos, Técnico em Controle de Informática, Técnico em Radiologia, Administrador, Analista de Sistemas, Arquiteto e Urbanista, Assistente Social, Economista, Engenheiro Agrônomo, Engenheiro Civil, Engenheiro Florestal, Farmacêutico e Bioquímico, Fonoaudiólogo, Maestro, Nutricionista, Psicólogo, Bibliotecário, e

PM FAZENDA RIO GRANDE
Folha nº 70
Assinatura

homologado através da Portaria 114/2008, de 23 de junho de 2008.

III - Edital de divulgação 029/2008, para os cargos de Auxiliar de Serviços Gerais e Telefonista, realizado em 22 de junho de 2008, e homologado através da Portaria 124/2008, de 01 de julho de 2008.

As informações referentes aos concursos realizados nos anos anteriores, encontram-se disponível na pasta da Divisão de Recursos Humanos-Atos de Pessoal.

1.6.6 - Arquivo

I - São arquivados na Divisão de Recursos Humanos e colocados a disponibilização do Setor de Atos de Pessoal os documentos referentes aos concursos para provimento de vagas no quadro efetivo.

II - No arquivo da Comissão de Concursos encontram-se apenas os documentos que instigaram e formalizaram os certames realizados em 2008.

Os documentos referentes aos concursos realizados nos anos anteriores estão de posse da Divisão de Recursos Humanos-Seção de Atos de Pessoal.

1.6.7 - Controle de Atos e Editais-Concursos Realizados em 2008

Legenda:

3 Concurso para Telefonista e Auxiliar de Serviços Gerais
2 Concurso para cargos de Nível Médio-Técnico e Superior
1 Concurso para Professor, Doc. Escolar, Assist. Administrativo, Operador de Trator Agrícola, Motorista, Cozinheiro e Auxiliar de Consultório Dentário

CONTRATO 045/2008 ID 1631 – TERMO DE CONTRATO CELEBRADO COM A ASSOCIAÇÃO FRANCISCANA DE ENSINO SENHOR BOM JESUS

PORTARIA	CONCURSO	DESCRIÇÃO	DATA DA EMISSÃO	Nº DA EDIÇÃO DO JORNAL	DATA DA PUBLICAÇÃO
030/2008	1	Constitui membros da Comissão	28/02/2008	Nº 459	De 26 a 28 de fevereiro de 2008
032/2008	1	Autoriza Concurso -	03/03/2008	Nº 460	De 29 de fev. a 03 de março
045/2008	2	Constitui membros da Comissão			
046/2008	2	Autoriza Concurso -	03/04/2008	Nº 469	De 01 a 03 de abril
091/2008	3	Constitui membros da Comissão	26/05/2008	Nº 484	De 23 a 26 de maio
102/2008	3	Autoriza Concurso -	04/06/2008	Nº 487	De 03 a 05 junho
066/2008	1	Homologa o Resultado Final e o Concurso Público -	08/05/2006	Nº 479	De 06 a 08 maio
105/2008	1	Retifica homologação para fazer constar lista de reserva de vagas	09/06/2008	N 489	De 10 a 12 junho
114/2008	1	Homologa o Resultado Final e o Concurso Público - Edital 008/2008	23/06/2008	Nº 492	De 20 a 23 junho
124/2008	3	Homologa o Resultado Final e o Concurso Público - Edital 029/2008	01/06/2008	Nº 124	De 01 a 03 julho

Comissão de Transição de Gestão
Portaria nº 173/2008

Gerência/Área: Gerência Municipal de Administração

EDITAL Nº	CONCURSO	DESCRIÇÃO	DATA DA EMISSÃO	Nº DA EDIÇÃO DO JORNAL	DATA DA PUBLICAÇÃO
001/2008	1	Edital de Abertura do Concurso	06/03/2008	Jornal: Órgão do Município Edição de Nº 463 pág. 4	11 a 13 de Março de 2008.
001/2008 Errata I	1	Referente ao Edital de Abertura de Concurso de Nº001/2008.	10/03/2008	Jornal: Órgão do Município Edição de Nº 463 pág. 4	11 a 13 de Março de 2008.
002/2008	1	Edital de Prorrogação das Inscrições para os cargos: Professor, Ass. ADM (direta e Fazprev), Doc. Escolar, Aux. De Consultório Dentário, Cozinheiro, Motorista e Operador de Trator Agrícola.	18/03/2008	Jornal: Órgão do Município Edição de Nº 465 pág. 2	18 a 20 de Março de 2008
003/2008	1	Edital de Homologação do cargo de Professor e altera data dos demais cargos	24/03/2008	Jornal: Órgão do Município Edição de Nº 466 pág. 07 a 10	21 a 24 de Março de 2008.
004/2008	1	Edital de Retificação de Inscrição de candidatos	31/03/2008	Jornal: Órgão do Município Edição de Nº 468 pág. 11	28 a 31 de Março de 2008.
005/2008	1	Edital de Homologação das Inscrições para os cargos: Ass. ADM (direta e Fazprev), Doc. Escolar, Aux. De Consultório Dentário, Cozinheiro, Motorista e Operador de Trator Agrícola.	31/03/2008	Jornal: Órgão do Município Edição de Nº 468 pág. 11	28 a 31 de Março de 2008.
006/2008	1	Edital do Cronograma do Concurso Público	01/04/2008	Jornal: Órgão do Município Edição de Nº 469 pág. 3	01 a 03 de Abril de 2008.
007/2008	1	Edital do Resultado da Prova Objetiva e Convocação ao cargo Professor "N2" para 1ª Etapa para Prova de Títulos	03/04/2008	Jornal: Órgão do Município Edição de Nº 469 pág. 3	01 a 03 de Abril de 2008.
008/2008	2	Edital de Abertura do Concurso (tem Errata I, II)	03/04/2008	Jornal: Órgão do Município Edição de Nº 470 pág. 6	04 a 07 de Abril de 2008.
008/2008 Errata I	2	Referente ao Edital de Abertura de Concurso de Nº008/2008	10/04/2008	Jornal: Órgão do Município Edição de Nº 474 pág. 2	18 a 22 de Abril de 2008.
009/2008	2	Edital de Exclusão do cargo Técnico Agropecuário	10/04/2008	Jornal: Órgão do Município Edição de Nº 471 pág. 3	08 a 10 de Abril de 2008.
010/2008	2	Edital de Divulgação do Conteúdo Programático	14/04/2008	Jornal: Órgão do Município Edição de Nº 472 pág. 4	11 a 14 de Abril de 2008.
008/2008 Errata II	2	Referente ao Edital de Abertura de Concurso de Nº008/2008	16/04/2008	Jornal: Órgão do Município Edição de Nº 474 pág. 2	18 a 22 de Abril de 2008.
011/2008	2	Edital de Prorrogação das Inscrições para os cargos: Grupo Ocupacional Médio-Técnico e Superior da ADM Direta.	22/04/2008	Jornal: Órgão do Município Edição de Nº 474 pág. 2	18 a 22 de Abril de 2008.
012/2008	1	Edital do Resultado da Prova Objetiva referente ao Edital 01/2008 e Convocação do cargo Operador de Trator Agrícola para Prova Prática e Prova de Títulos	24/04/2008	Jornal: Órgão do Município Edição de Nº 475 pág. 2	23 a 27 de Abril de 2008.
013/2008	1	Edital do Resultado da Prova Objetiva para os cargos: Ass. ADM (direta e Fazprev), Doc. Escolar, Aux. De Consultório Dentário, Cozinheir e Motorista.	24/04/2008	Jornal: Órgão do Município Edição de Nº 475 pág. 2	23 a 27 de Abril de 2008.
014/2008	1	Edital de Retificação de número de Inscrição dos candidato do Edital 013/2008.	28/04/2008	Jornal: Órgão do Município Edição de Nº 476 pág. 1	25 a 28 de abril de 2008
015/2008	1	Edital de Divulgação da Prova Prática e da Prova de Títulos referente Edital 01/2008	28/04/2008	Jornal: Órgão do Município Edição de Nº 476 pág. 1	25 a 28 de abril de 2008
016/2008	1	Edital do Resultado da Prova Objetiva, Prova de Títulos e Classificação Final referente Edital 01/2008	28/04/2008	Jornal: Órgão do Município Edição de Nº 476 pág. 2	25 a 28 de abril de 2008

PM FAZENDA RIO GRANDE
Folha nº 71
Assinatura

Comissão de Transição de Gestão
Portaria nº 173/2008

Gerência/Área: Gerência Municipal de Administração

017/2008	2	Edital de homologação das Inscrições para os cargos de Nível Médio-Técnico e Superior do Edital 008/2008 e Divulga o local realização das da Provas Objetivas	29/04/2008	Edição Extra	29/04/08	
018/2008	2	Edital da Relação de Inscrições Indeferidas referente ao Edital 008/208	29/04/2008	Edição Extra	29/04/08	
019/2008	2	Edital de Retificação a Homologação das Inscrições do Edital 017/2008 e 018/2008	30/04/2008	Jornal: Órgão do Município Edição de Nº 477 pág. 1	30 de abril a 02 de maio de 2008	
020/2008	1	Edital informativo: data de divulgação resultado final Concurso Público Edital 001	30/04/2008	Jornal. Órgão do Município Edição de Nº 477 pág. 2	30 de abril a 02 de maio de 2008	
021/2008	1	Divulgação do Resultado Final – Após análise dos recursos – Edital 001	05/05/2008	Jornal: Órgão do Município Edição de Nº 478 pág. 4	03 a 05 de maio de 2008	
022/2008	2	Divulgação do Resultado Prova Objetiva e Convocação prova prática - Prof. Música e Maestro	15/05/2008	Jornal: Órgão do Município Edição de Nº 481 pág. 4	13 a 15 de maio de 2008	
023/2008	2	Anula Edital n 022. Marca nova data da prova prática	16/05/2008	Jornal: Órgão do Município Edição de Nº 482 pág.2	16 a 19 de maio de 2008	
024/2008	2	Divulgação do Resultado Prova Objetiva – Todos os Cargos	19/05/2008	Jornal: Órgão do Município Edição de Nº 482 pág. 3	16 a 19 de maio de 2008	
025/2008	2	Divulgação do Resultado Prova Prática Professor e Maestro	26/05/2008	Jornal: Órgão do Município Edição de Nº 484 pág. 6	23 a 26 de maio de 2008	
026/2008	2	Complementa o Edital n. 024 – inclui os nomes dos candidatos ausentes na prova de professor de música	29/05/2008	Jornal: Órgão do Município Edição de Nº 485 pág. 4	27 a 30 de maio de 2008	
027/2008	2	Anula e convocação candidatos cargo de Maestro para nova prova prática	29/05/2008	Jornal: Órgão do Município Edição de Nº 486 pág. 2	30 de maio a 02 de junho de 2008	
028/2008	2	Retifica o Edital 024 – inclui assistente social como aprovada que por equivoco saiu o nome abaixo da lista dos aprovados	02/06/2008	Jornal: Órgão do Município Edição de Nº 486 pág. 2	30 de maio a 02 de junho de 2008	
029/2008	3	Edital de Abertura do Concurso ASG e Telefonista	05/06/2008	Jornal: Órgão do Município Edição de Nº 487 pág. 6	03 a 05 de junho de 2008	
030/2008	2	Divulgação lista de músicas – prova prática maestro	05/06/2008	Jornal: Órgão do Município Edição de Nº 487 pág. 7	03 a 05 de junho de 2008	
031/2008	2	Divulgação resultado prova prática de maestro (2ª prova)	09/06/2008	Jornal: Órgão do Município Edição de Nº 488 pág. 1	06 a 09 de junho de 2008	
032/2008	2	Resultado da prova de títulos – todos os cargos, exceto maestro	09/06/2008	Jornal: Órgão do Município Edição de Nº 488 pág. 1	06 a 09 de junho de 2008	
033/2008	2	Resultado da prova de títulos somente para o cargo de maestro	16/06/2008	Jornal: Órgão do Município Edição de Nº 490 pág. 1	13 a 16 de junho de 2008	
034/2008	2	Resultado prova objetiva, prática, títulos (após recursos títulos, exceto maestro)	16/06/2008	Jornal: Órgão do Município Edição de Nº 490 pág. 2	13 a 16 de junho de 2008	
035/2008	3	Homologação inscrições de ASG e Telefonista	16/06/2008	Jornal: Órgão do Município Edição de Nº 491 pág. 2	17 a 19 de junho de 2008	
036/2008	2	Divulgação do Resultado Final e Class. Final Maestro (após recurso títulos)	23/06/2008	Jornal: Órgão do Município Edição de Nº 492 pág. 15	20 a 23 de junho de 2008	
037/2008	3	Divulgação do Resultado da Prova Objetiva para os cargos de Auxiliar de Serviços Gerais e Telefonista	26/06/2008	Jornal: Órgão do Município Edição de Nº 493 pág. 6	24 a 26 de junho de 2008	ANEXO PROCESSO 8257/08
038/2008	3	Divulgação do Resultado Final e Class. Final Auxiliar de Serviços Gerais e Telefonista – Edital 029/2008.	30/06/2008	Jornal: Órgão do Município Edição de Nº 494 pág.3	27 a 30 de junho de 2008	

PM FAZENDA RIO GRANDE
Folha n.º
Assinatura

PM FAZENDA RIO
Folha nº
Assinatura

1.6.8 - Necessidade de Realização de Concursos

Os cargos abaixo relacionados não possuem candidatos em lista de espera, sendo necessário à realização de concurso público.

Grupo Ocupacional	Quadro – Parte	Denominação do Cargo	C.H. semanal
Básico	Contrato	Agente Comunitário de Saúde	40 horas
Básico	Permanente	Agente de Saúde	40 horas
Médio – Técnico	Permanente	Agente de Trânsito	40 horas
Médio – Técnico	Permanente	Arquivista Musical	40 horas
Básico	Permanente	Auxiliar de Enfermagem	40 horas
Superior	Permanente	Bibliotecário	40 horas
Superior	Permanente	Contador	40 horas
Superior	Permanente	Dentista	40 horas
Médio – Técnico	Permanente	Desenhista	40 horas
Básico	Permanente	Eletricista	40 horas
Básico	Permanente	Encanador	40 horas
Médio – Técnico	Permanente	Fiscal de Obras e Posturas	40 horas
Médio – Técnico	Permanente	Fiscal de Transportes	40 horas
Médio – Técnico	Permanente	Fiscal de Tributos	40 horas
Superior	Permanente	Fisioterapeuta	40 horas
Básico	Permanente	Guarda Municipal	40 horas
Básico	Permanente	Inspetor de Alunos	40 horas
Básico	Permanente	Mecânico	40 horas
Superior	Permanente	Médico – 40 horas	40 horas
Superior	Permanente	Médico Auditor – 20 horas	20 horas
Superior	Permanente	Médico da Família – 40 horas	40 horas
Superior	Permanente	Médico Psiquiatra – 20 horas	20 horas
Básico	Permanente	Motorista de Ambulância	40 horas
Básico	Permanente	Motorista de Ônibus Escolar	40 horas
Básico	Permanente	Motorista de Veículos Pesados	40 horas
Básico	Permanente	Operador de Máquina Pesada	40 horas
Básico	Permanente	Pedreiro	40 horas
Superior	Permanente	Professor de Educação Artística	20 horas
Médio – Técnico	Permanente	Professor de Música	40 horas
Superior	Permanente	Químico Ambiental	40 horas
Básico	Permanente	Servente	40 horas
Superior	Permanente	Sociólogo	40 horas
Médio – Técnico	Permanente	Técnico Agropecuário	40 horas
Médio – Técnico	Permanente	Técnico em Controle Administrativo – Função de Técnico em Patrimônio	40 horas
Médio – Técnico	Permanente	Técnico em Controle de Vigilância Sanitária	40 horas
Médio – Técnico	Permanente	Técnico em Higiene Dental	40 horas
Médio – Técnico	Permanente	Técnico em Laboratório	40 horas
Superior	Permanente	Terapeuta Ocupacional	40 horas
Médio – Técnico	Permanente	Topógrafo	40 horas
Superior	Permanente	Veterinário	40 horas

001191

PM FAZENDA RIO GRANDE
Folha n.º
Assinatura

PREFEITURA DO MUNICÍPIO DE FAZENDA RIO GRANDE
COMISSÃO DE TRANSIÇÃO DE GESTÃO

RELATÓRIO DE TRANSIÇÃO DE GESTÃO DA GERÊNCIA MUNICIPAL DE DEFESA DA CIDADANIA E DOS DIREITOS HUMANOS

FAZENDA RIO GRANDE
NOVEMBRO DE 2008

PM FAZENDA RIO GRANDE
Folha n.º
Assinatura

SUMÁRIO

N.º	DESCRIÇÃO	PG
1	Sumário	1
2	Introdução	2
3	Gerência Municipal de Defesa da Cidadania e dos Direitos Humanos	3
4	Detalhamento dos Setores	4
5	Gabinete da GMDCDH	4
6	Defensoria Pública Municipal	4
7	Guarda Municipal	5
8	FAZTRANS	7
9	JARI	9
10	Providências a serem tomadas nos 100 (cem) primeiros dias de gestão	14

PM FAZENDA RIO GRANDE
03
Folha n.º
Assinatura

INTRODUÇÃO

Este caderno contém o Relatório de Transição de Gestão da Gerência Municipal de Defesa da Cidadania e dos Direitos Humanos da Prefeitura Municipal de Fazenda Rio Grande e traz informações sobre a sua estrutura funcional e administrativa. Estas informações irão auxiliar os novos gestores a conduzirem de forma prática as atividades de cada setor vinculado a GMDCDH. Questões relevantes ao funcionamento de cada setor estão elencadas, bem como as primeiras providências a serem tomadas nos cem primeiros dias de gestão.

Antonio Wandscheer
Prefeito Municipal

001144
PM FAZENDA RIO GRANDE
Folha n.º 04
Assinatura

GERÊNCIA MUNICIPAL DE DEFESA DA CIDADANIA E DOS DIREITOS HUMANOS

Localização:

Rua Jacarandá, n.º300 – Prefeitura Municipal

Fone: 3627-8502

Ato de Criação:

Lei Complementar 16/2007 de 09 de novembro de 2007.

Organograma funcional:

1 - Gabinete da GMDCDH;

2 – Defensoria Pública;

3 - Guarda Municipal.

4 - FAZTRANS;

Cargos Comissionados:

1 (um) Gerente Municipal - GM

1 (um) Assessor e Coordenador I – AC I

3 (três) Assessor e Coordenador II – AC II

1 (um) Assessor e Coordenador IV – AC IV

PM FAZENDA RIO GRANDE
CS
Folha n.º
Assinatura

DETALHAMENTO DOS SETORES

1 - GABINETE DA GMDCDH

Abriga o Gerente Municipal de Defesa da Cidadania e dos Direitos Humanos, que é responsável pelas relações institucionais com outras gerências, com outras esferas de governo e pelos direcionamentos políticos e administrativos aos setores subordinados.

2 – DEFENSORIA PÚBLICA;

Localização:

Rua Macedônia (Fórum Municipal)

Fone: 3627-2654

Ato de Criação:

LEI Nº 550/2007 - de 20 de dezembro de 2007.

Art. 1º Com a finalidade de amparar a população carente de Fazenda Rio Grande, em sua necessidade de seu direito a obtenção de justiça, fica criada e instituída a Defensoria Pública do Município, que ficará subordinada diretamente a Gerência Municipal de Defesa da Cidadania e dos Direitos Humanos, e terá auxílio direto da Gerência Municipal de Ação Social e Relações do Trabalho, cujo funcionamento e atribuições serão reguladas pela presente Lei e pelos demais dispositivos legais aplicáveis à matéria.

Art. 2º A Defensoria Pública é inteiramente gratuita e tem como objetivo proporcionar à população carente de Fazenda Rio Grande um atendimento específico no sentido de possibilitar-se orientação jurídica para seus problemas mais agudos e dar-lhe condições de postular em juízo a solução de suas questões judiciais mais prementes.

001196
PM FAZENDA RIO GRANDE
06
Folha n.º
Assinatura

Funcionários:

02 Assessores e Coordenadores (advogados comissionados)

02 Estagiários cursando direito

Suporte técnico e Financeiro:

Todas as suas necessidades são supridas pelo Gabinete da GMDCDH

3 - GUARDA MUNICIPAL

Localização:

Rua São Paulo (Lago Parque Verde)

Fone: 3627-9360 / 3627-7237

Email: guardamunicipal@fazendariogrande.pr.gov.br

Atos de criação:

LEI Nº 102 De 01 de abril de 1996.

Decreto 223 de 14 de março de 2002.

Estrutura Administrativa:

Divisão da Guarda Municipal

Seção de Logística e Patrimônio da Guarda Municipal

Seção do Canil

Seção de Patrulha Escolar

Seção de Operações Especiais

Servidores lotados no setor:

26 Guardas Municipais

02 Guardiões

01 Assistente Administrativo

01 Auxiliar de Serviços Gerais

001197
PM FAZENDA RIO GRANDE
07
Folha n.º
Assinatura

Frota:

04 Viaturas

02 Motos

...

Art. 2º - São atribuições da Guarda Municipal:

I - exercer a vigilância interna e externa sobre os próprios municipais, parques, jardins, praças, escolas, cemitérios, mercados, feiras-livres, com a finalidade de:

a) - salvaguardá-los de crimes contra o patrimônio;

b) - orientar o público e o trânsito de veículos, em caráter auxiliar à Polícia Militar;

c) - prevenir, internamente, a ocorrência de ilícitos penais;

d) - controlar a entrada e saída de veículos;

e) - prevenir sinistros, atos de vandalismo e danos ao patrimônio.

II - garantir os serviços de responsabilidade do Município e, também, sua ação fiscalizadora no desempenho de atividades de polícia administrativa, nos termos das Constituições Federal e Estadual e da Lei Orgânica.

Art. 3º - A Guarda Municipal atuará em sintonia com os organismos policiais do Estado, dentro de suas atribuições específicas.

§ Único - A Guarda Municipal colaborará, quando solicitada, com as tarefas atribuídas à defesa civil na ocorrência de calamidades públicas e sinistros de qualquer natureza.

Esquema de trabalho atual

Operacional:

Comunicação interna via central de rádio;

Monitoramento de alarmes, monitorando 24h, 34 pontos divididos em escolas, CMEIs, unidades de saúde e outros;

Monitoramento 24h de todos os próprios do município;

Operações de segurança do transporte escolar;

001198
PM FAZENDA RIO GRANDE
08
Folha n.º
Assinatura

Atendimentos a cidadãos por telefone, linha gratuita n.º 192;

Atividades de apoio a Polícia Militar, Bombeiros, Polícia Civil e Ministério Público;

Atendimentos sociais;

Patrulhamento em eventos e festividades do município

Apoio ao FAZTRANS na orientação do trânsito

Administrativo:

Responsável pelos encaminhamentos burocráticos do setor tais como:

Emissão de documentos oficiais;

Trâmite de processos;

Controle do orçamento do setor;

Escalas de trabalho;

Controle de manutenções;

Registro das atividades.

Canil:

Possui 04 (quatro) cães da raça Pastor Alemão que são patrimônio da municipalidade.

3 - FAZTRANS – Órgão Municipal de Trânsito

Localização:

Av. Venezuela – 247 A Bairro Nações

Fone: 3627-7253 / 3604-0754

Email: faztrans@mtm.pr.gov.br

Atos de criação:

Lei 151/02 de 16 de dezembro de 2002;

Lei Municipal 522 de 06 de dezembro de 2007.

001199
PM FAZENDA RIO GRANDE
Folha n.º 09
Assinatura

O FAZTRANS está Integrado ao Sistema Nacional de Trânsito desde 07 de Março de 2003, conforme ofício nº 457/03 DENATRAN e mantêm relações com todos os órgãos de trânsito municipais, estaduais e federais, em especial os DETRANS.

Servidores lotados no setor:

01 Técnico Contábil

01 Guarda Municipal

01 Assistente Administrativo

01 Aux. Administrativo

01 Motorista

05 Aux. De Serviços Gerais

08 Agentes de Trânsito

Estrutura administrativa:

Diretoria

Composta por um Diretor de Trânsito

I - Divisão de Administração, Fiscalização e Tráfego;

a) Seção de Administração;

b) Seção de Fiscalização de Trânsito;

c) Seção de Controle de Tráfego.

II - Divisão de Engenharia e Sinalização de Trânsito;

a) Seção de Engenharia de Trânsito;

b) Seção de Sinalização de Trânsito;

c) Seção de Manutenção.

III - Divisão de Educação de Trânsito;

a) Seção de Desenvolvimento Pedagógico;

b) Seção de Comunicação;

c) Seção de Execução de Programas Educativos.

001200
PM FAZENDA RIO GRANDE
10
Folha n.º
Assinatura

IV - Divisão de Estatística de Trânsito:

a) Seção de Controle Estatístico;

b) Seção de Coleta de Dados;

c) Seção de Controle de Frota.

JARI – Junta Administrativa de Recursos de Infrações (Lei n.º522/2007)

...

Art. 13. Fica criada a Junta Administrativa de Recursos de Infrações - JARI, órgão colegiado que ficará responsável pelo julgamento de recursos interpostos contra penalidades aplicadas pelo Órgão Municipal de Trânsito - FAZTRANS, competindo-lhe basicamente:

I - julgar os recursos interpostos pelos infratores de trânsito;

II - solicitar aos órgãos e entidades executivos de trânsito e executivos rodoviários, informações complementares relativas aos recursos objetivando uma melhor análise da situação recorrida;

III - encaminhar aos órgãos e entidades executivos de trânsito e executivos rodoviários informações sobre problemas observados nas autuações e apontados em recursos e que se repitam sistematicamente.

Composição atual da JARI

I - Representantes do Órgão Municipal de Trânsito:

II - Representantes de entidade representativa da sociedade ligada à área de trânsito:

III - Representantes da Gerência Municipal da Procuradoria Jurídica do Município: