

Diário Oficial Eletrônico

Prefeitura Municipal de Fazenda Rio Grande



Diário Oficial Eletrônico - Criado pela Lei nº 1.218/2018 - Edição nº242 de 20 de dezembro de 2023

Página 1



ESTADO DO PARANÁ
PREFEITURA MUNICIPAL DE FAZENDA RIO GRANDE

DECRETO Nº 7198/2023
DE 20 DE DEZEMBRO DE 2023.

Súmula: Abertura de crédito adicional suplementar ao Orçamento Geral do Município de Fazenda Rio Grande no valor de R\$15.538.652,60(quinze milhões, quinhentos e trinta e oito mil, seiscentos e cinquenta e dois reais e sessenta centavos), conforme específica.

O PREFEITO MUNICIPAL DE FAZENDA RIO GRANDE, no uso de suas atribuições que lhe confere a Lei Orgânica do Município de FAZENDA RIO GRANDE e autorização contida na Lei Municipal nº 1677/2022, de 21 de Dezembro de 2022.

DECRETA:

Art. 1º - Fica aberto no corrente exercício Crédito no valor de R\$ 15.538.652,60(quinze milhões, quinhentos e trinta e oito mil, seiscentos e cinquenta e dois reais e sessenta centavos), para a(s) seguinte(s) dotação(ões) orçamentária(s):

28.000 - SECRETARIA MUNICIPAL DE PLANEJAMENTO URBANO

28.001 - SM DE PLANEJAMENTO URBANO

Manutenção da Folha da SM Planejamento Urbano

15.452.48.2193.33904600000000 - AUXÍLIO-ALIMENTAÇÃO
00000.00000.01.07.00.00.1.500.0000 Recursos Ordinários (Livres) R\$4.506,00

28.000 - SECRETARIA MUNICIPAL DE PLANEJAMENTO URBANO

28.001 - SM DE PLANEJAMENTO URBANO

15.452.48.2193.3190940000000000 - INDENIZAÇÕES E RESTITUIÇÕES TRABALHISTAS
00000.00000.01.07.00.00.1.500.0000 Recursos Ordinários (Livres) R\$10.000,00

15.000 - FUNDO MUNICIPAL DE SAÚDE

15.003 - BLOCO DA VIGILÂNCIA EM SAÚDE

Manutenção da Folha de Pagamento - Bloco de Vigilância em Saúde

10.305.41.2055.3190940000000000 - INDENIZAÇÕES E RESTITUIÇÕES TRABALHISTAS
00303.00303.01.02.00.00.1.500.1002 Saúde - Receitas Vinculadas (EC 29/00 - 15%) R\$178.000,00

16.000 - FUNDO MUNICIPAL DE EDUCAÇÃO

16.003 - FUNDEB

Manutenção da Folha de Pagamento da Educação Fundamental

12.361.43.2161.3190940000000000 - INDENIZAÇÕES E RESTITUIÇÕES TRABALHISTAS
00104.00104.01.01.00.00.1.500.1001 Demais impostos vinculados à educação básica R\$48.000,00

28.000 - SECRETARIA MUNICIPAL DE PLANEJAMENTO URBANO

28.001 - SM DE PLANEJAMENTO URBANO

Manutenção da Folha de Pagamento do Sistema de Iluminação pública

15.452.48.2040.3190110000000000 - VENCIMENTOS E VANTAGENS FIXAS-PESSOAL CIVIL
00507.00507.99.99.00.00.1.751.0000 COSIP - Contribuição de Iluminação Pública, Art. 149-A, CF R\$44.280,90



ESTADO DO PARANÁ
PREFEITURA MUNICIPAL DE FAZENDA RIO GRANDE

32.000 - SECRETARIA MUNICIPAL DE ESPORTE, LAZER E JUVENTUDE

32.001 - SM DE ESPORTE, LAZER E JUVENTUDE

Manutenção da Folha de Pagamento da SM de Esporte

27.812.47.2128.3190110000000000 - VENCIMENTOS E VANTAGENS FIXAS-PESSOAL CIVIL
00000.00000.01.07.00.00.1.500.0000 Recursos Ordinários (Livres) R\$40.648,41

34.000 - SECRETARIA MUNICIPAL DE COMUNICAÇÃO SOCIAL

34.001 - SM DE COMUNICAÇÃO SOCIAL

Manutenção da Folha de Pagamento da SM de Comunicação Social

4.131.45.2131.3390460000000000 - AUXÍLIO-ALIMENTAÇÃO
00000.00000.01.07.00.00.1.500.0000 Recursos Ordinários (Livres) R\$1.842,46

22.000 - SECRETARIA MUNICIPAL DE MEIO AMBIENTE

22.001 - SM DE MEIO AMBIENTE

Manutenção da Folha de Pagamento do Cemitério Municipal

15.452.57.2107.3190160000000000 - OUTRAS DESPESAS VARIÁVEIS-PESSOAL CIVIL
00511.00511.01.07.00.00.1.753.0000 Taxas - Prestação de Serviços R\$3.391,21

23.000 - SECRETARIA MUNICIPAL DO TRABALHO

23.001 - SM DO TRABALHO

Manutenção da Folha de Pagamento da SM do Trabalho

11.334.53.2113.3190110000000000 - VENCIMENTOS E VANTAGENS FIXAS-PESSOAL CIVIL
00000.00000.01.07.00.00.1.500.0000 Recursos Ordinários (Livres) R\$841,54

23.000 - SECRETARIA MUNICIPAL DO TRABALHO

23.001 - SM DO TRABALHO

Manutenção da Folha de Pagamento da SM do Trabalho

11.334.53.2113.3390460000000000 - AUXÍLIO-ALIMENTAÇÃO
00000.00000.01.07.00.00.1.500.0000 Recursos Ordinários (Livres) R\$14.788,93

23.000 - SECRETARIA MUNICIPAL DO TRABALHO

23.001 - SM DO TRABALHO

Manutenção da Folha de Pagamento do Cemitério Municipal

11.334.53.2113.3390490000000000 - AUXÍLIO-TRANSPORTE
00000.00000.01.07.00.00.1.500.0000 Recursos Ordinários (Livres) R\$536,48

02.000 - SECRETARIA MUNICIPAL DE ADMINISTRAÇÃO

02.001 - SM DE ADMINISTRAÇÃO

Manutenção da Folha de Pagamento da SM de Administração

4.122.40.2002.3390490000000000 - AUXÍLIO-TRANSPORTE
00000.00000.01.07.00.00.1.500.0000 Recursos Ordinários (Livres) R\$1.190,46

17.000 - FUNDO MUNICIPAL DE ASSISTÊNCIA SOCIAL

17.004 - COMPONENTES PARA QUALIFICAÇÃO DA GESTÃO

Manutenção da Folha de Pagamento Componentes para Qualificação da Gestão

8.244.49.2087.3190160000000000 - OUTRAS DESPESAS VARIÁVEIS-PESSOAL CIVIL
00000.00000.01.07.00.00.1.500.0000 Recursos Ordinários (Livres) R\$911,64

17.000 - FUNDO MUNICIPAL DE ASSISTÊNCIA SOCIAL

17.003 - BLOCO DE FINANCIAMENTO DA PROTEÇÃO ESPECIAL - AC

Manutenção da Folha de Pagamento da Proteção Social Especial Alta Complexidade

8.244.49.2084.3190110000000000 - VENCIMENTOS E VANTAGENS FIXAS-PESSOAL CIVIL
00000.00000.01.07.00.00.1.500.0000 Recursos Ordinários (Livres) R\$17.785,99



ESTADO DO PARANÁ
PREFEITURA MUNICIPAL DE FAZENDA RIO GRANDE

15.000 - FUNDO MUNICIPAL DE SAÚDE

15.005 - BLOCO DA MÉDIA E ALTA COMPLEXIDADE

Manutenção das Atividades - Urgência e Emergência

10.302.41.2205.3390360000000000 - OUTROS SERVIÇOS DE TERCEIROS-PESSOA FÍSICA
00494.00494.09.02.06.20.1.600.0000 Bloco de Custeio das Ações e Serviços Públicos de Saúde R\$16.341,72

15.000 - FUNDO MUNICIPAL DE SAÚDE

15.005 - BLOCO DA MÉDIA E ALTA COMPLEXIDADE

Manutenção da Folha de Pagamento - Atenção Especializada em Saúde

10.302.41.2207.3190040000000000 - CONTRATAÇÃO POR TEMPO DETERMINADO
00303.00303.01.02.00.00.1.500.1002 Saúde - Receitas Vinculadas (EC 29/00 - 15%) R\$47.557,95

15.000 - FUNDO MUNICIPAL DE SAÚDE

15.005 - BLOCO DA MÉDIA E ALTA COMPLEXIDADE

Manutenção da Folha de Pagamento - VENCIMENTOS E VANTAGENS FIXAS-PESSOAL CIVIL

10.302.41.2207.3190110000000000 - VENCIMENTOS E VANTAGENS FIXAS-PESSOAL CIVIL
00303.00303.01.02.00.00.1.500.1002 Saúde - Receitas Vinculadas (EC 29/00 - 15%) R\$617.396,94

16.000 - FUNDO MUNICIPAL DE EDUCAÇÃO

16.002 - MANUTENÇÃO DA EDUCAÇÃO INFANTIL

Manutenção da Folha de Pagamento da Educação Infantil

12.365.43.2073.3190040000000000 - CONTRATAÇÃO POR TEMPO DETERMINADO
00103.00103.01.01.00.00.1.500.1001 5% Sobre Transferências Constitucionais FUNDEB R\$371.178,69

16.000 - FUNDO MUNICIPAL DE EDUCAÇÃO

16.003 - FUNDEB

Manutenção da Folha de Pagamento da Educação Fundamental

12.361.43.2161.3190040000000000 - CONTRATAÇÃO POR TEMPO DETERMINADO
00104.00104.01.01.00.00.1.500.1001 Demais impostos vinculados à educação básica R\$51.573,19

16.000 - FUNDO MUNICIPAL DE EDUCAÇÃO

16.002 - MANUTENÇÃO DA EDUCAÇÃO INFANTIL

Manutenção da Folha de Pagamento da Educação Infantil

12.365.43.2073.3390490000000000 - AUXÍLIO-TRANSPORTE
00103.00103.01.01.00.00.1.500.1001 5% Sobre Transferências Constitucionais FUNDEB R\$303,45

17.000 - FUNDO MUNICIPAL DE ASSISTÊNCIA SOCIAL

17.001 - BLOCO DE FINANCIAMENTO DA PROTEÇÃO BÁSICA

Manutenção da Folha de Pagamento da Proteção Social Básica

8.244.49.2077.3190160000000000 - OUTRAS DESPESAS VARIÁVEIS-PESSOAL CIVIL
00000.00000.01.07.00.00.1.500.0000 Recursos Ordinários (Livres) R\$1.211,32

17.000 - FUNDO MUNICIPAL DE ASSISTÊNCIA SOCIAL

17.002 - BLOCO DE FINANCIAMENTO DA PROTEÇÃO ESPECIAL - MC

Manutenção da Folha de Pagamento da Proteção Social Especial

8.244.49.2080.3190110000000000 - VENCIMENTOS E VANTAGENS FIXAS-PESSOAL CIVIL
00000.00000.01.07.00.00.1.500.0000 Recursos Ordinários (Livres) R\$99.652,03

16.000 - FUNDO MUNICIPAL DE EDUCAÇÃO

16.003 - FUNDEB

Manutenção da Folha de Pagamento da Educação Fundamental

12.361.43.2161.3190110000000000 - VENCIMENTOS E VANTAGENS FIXAS-PESSOAL CIVIL
00103.00103.01.01.00.00.1.500.1001 5% Sobre Transferências Constitucionais FUNDEB R\$294.539,38

Manutenção da Folha de Pagamento da Proteção Social Especial

12.361.43.2161.3190110000000000 - VENCIMENTOS E VANTAGENS FIXAS-PESSOAL CIVIL
00104.00104.01.01.00.00.1.500.1001 Demais impostos vinculados à educação básica R\$5.674.399,55



ESTADO DO PARANÁ
PREFEITURA MUNICIPAL DE FAZENDA RIO GRANDE

16.000 - FUNDO MUNICIPAL DE EDUCAÇÃO

16.003 - FUNDEB

Manutenção da Folha de Pagamento da Educação Fundamental

12.361.43.2161.3390460000000000 - AUXÍLIO-ALIMENTAÇÃO
00104.00104.01.01.00.00.1.500.1001 Demais impostos vinculados à educação básica R\$256.022,57

16.000 - FUNDO MUNICIPAL DE EDUCAÇÃO

16.003 - FUNDEB

Manutenção da Folha de Pagamento da Educação Fundamental

12.361.43.2161.3190160000000000 - OUTRAS DESPESAS VARIÁVEIS-PESSOAL CIVIL
00103.00103.01.01.00.00.1.500.1001 5% Sobre Transferências Constitucionais FUNDEB R\$441.815,91

21.000 - SECRETARIA MUNICIPAL DE DEFESA SOCIAL

21.001 - SM DE DEFESA SOCIAL

Manutenção da Folha de Pagamento da SM de Defesa Social

14.422.44.2103.3390460000000000 - AUXÍLIO-ALIMENTAÇÃO
00000.00000.01.07.00.00.1.500.0000 Recursos Ordinários (Livres) R\$16.186,82

21.000 - SECRETARIA MUNICIPAL DE DEFESA SOCIAL

21.001 - SM DE DEFESA SOCIAL

Manutenção da Folha de Pagamento da SM de Defesa Social

14.422.44.2103.3190160000000000 - OUTRAS DESPESAS VARIÁVEIS-PESSOAL CIVIL
00000.00000.01.07.00.00.1.500.0000 Recursos Ordinários (Livres) R\$6.973,45

21.000 - SECRETARIA MUNICIPAL DE DEFESA SOCIAL

21.001 - SM DE DEFESA SOCIAL

Manutenção da Folha de Pagamento da SM de Defesa Social

14.422.44.2103.3190110000000000 - VENCIMENTOS E VANTAGENS FIXAS-PESSOAL CIVIL
00000.00000.01.07.00.00.1.500.0000 Recursos Ordinários (Livres) R\$79.935,14

22.000 - SECRETARIA MUNICIPAL DE MEIO AMBIENTE

22.001 - SM DE MEIO AMBIENTE

Manutenção da Folha de Pagamento do Cemitério Municipal

15.452.57.2107.3190110000000000 - VENCIMENTOS E VANTAGENS FIXAS-PESSOAL CIVIL
00511.00511.01.07.00.00.1.753.0000 Taxas - Prestação de Serviços R\$15.868,31

07.000 - SECRETARIA MUNICIPAL DE DESENVOLVIMENTO ECONÔMICO

07.001 - SM DE DESENVOLVIMENTO ECONÔMICO

Manutenção da Folha de Pagamento da SM de Desenvolvimento Econômico

22.661.48.2029.3390460000000000 - AUXÍLIO-ALIMENTAÇÃO
00000.00000.01.07.00.00.1.500.0000 Recursos Ordinários (Livres) R\$1.953,21

18.000 - FUNDO MUNICIPAL DE TRÂNSITO

18.001 - FUNDO MUNICIPAL DE TRÂNSITO

Manutenção da Folha de Pagamento do FAZTRANS

26.782.44.2097.3190110000000000 - VENCIMENTOS E VANTAGENS FIXAS-PESSOAL CIVIL
00509.00509.99.99.00.00.1.752.0000 Gerenciamento do Trânsito R\$24.040,54

08.000 - SECRETARIA MUNICIPAL DE OBRAS

08.001 - SM DE OBRAS PÚBLICAS

Manutenção da Folha de Pagamento da SM de Obras Públicas

4.122.42.2033.3190110000000000 - VENCIMENTOS E VANTAGENS FIXAS-PESSOAL CIVIL
00000.00000.01.07.00.00.1.500.0000 Recursos Ordinários (Livres) R\$93.741,17

14.000 - SECRETARIA MUNICIPAL DE FINANÇAS

14.001 - SM DE PLANEJAMENTO E FINANÇAS

Manutenção da Folha de Pagamento da SM de Planejamento e Finanças

4.123.40.2048.3190110000000000 - VENCIMENTOS E VANTAGENS FIXAS-PESSOAL CIVIL

Diário Oficial Eletrônico

Prefeitura Municipal de Fazenda Rio Grande



Diário Oficial Eletrônico - Criado pela Lei nº 1.218/2018 - Edição nº242 de 20 de dezembro de 2023

Página 2



ESTADO DO PARANÁ PREFEITURA MUNICIPAL DE FAZENDA RIO GRANDE

00000.00000.01.07.00.00.1.500.0000	Recursos Ordinários (Livres)	R\$131.720,92
15.000 - FUNDO MUNICIPAL DE SAÚDE		
15.001 - BLOCO DA GESTÃO ADMINISTRATIVA		
Manutenção da Folha de Pagamento - Bloco Gestão ADM		
10.301.41.2050.31901100000000	VENCIMENTOS E VANTAGENS FIXAS-PESSOAL CIVIL	
00303.00303.01.02.00.00.1.500.1002	Saúde - Receitas Vinculadas (EC 29/00 - 15%)	R\$246.499,74
15.000 - FUNDO MUNICIPAL DE SAÚDE		
15.001 - BLOCO DA GESTÃO ADMINISTRATIVA		
AUXÍLIO-ALIMENTAÇÃO		
10.301.41.2050.33904600000000	AUXÍLIO-ALIMENTAÇÃO	
00303.00303.01.02.00.00.1.500.1002	Saúde - Receitas Vinculadas (EC 29/00 - 15%)	R\$16.689,84
15.000 - FUNDO MUNICIPAL DE SAÚDE		
15.002 - BLOCO DA ATENÇÃO BÁSICA		
Manutenção da Folha de Pagamento - Bloco Gestão Básica		
10.301.41.2053.31901100000000	VENCIMENTOS E VANTAGENS FIXAS-PESSOAL CIVIL	
01391.01064.09.02.06.20.1.605.0000	Assist. Financeira Complementação Piso Enfermagem - Fonte 1.391	R\$12.186,36
10.301.41.2053.31901100000000	VENCIMENTOS E VANTAGENS FIXAS-PESSOAL CIVIL	
01392.01051.09.02.06.20.1.604.0000	Transferência Agentes Comunitários de Saúde e Endemias - Fonte 1051	R\$200.640,00
15.000 - FUNDO MUNICIPAL DE SAÚDE		
15.002 - BLOCO DA ATENÇÃO BÁSICA		
OUTRAS DESPESAS VARIÁVEIS-PESSOAL CIVIL		
10.301.41.2053.31901600000000	OUTRAS DESPESAS VARIÁVEIS-PESSOAL CIVIL	
00303.00303.01.02.00.00.1.500.1002	Saúde - Receitas Vinculadas (EC 29/00 - 15%)	R\$120.430,11
15.000 - FUNDO MUNICIPAL DE SAÚDE		
15.002 - BLOCO DA ATENÇÃO BÁSICA		
AUXÍLIO-ALIMENTAÇÃO		
10.301.41.2053.33904600000000	AUXÍLIO-ALIMENTAÇÃO	
00303.00303.01.02.00.00.1.500.1002	Saúde - Receitas Vinculadas (EC 29/00 - 15%)	R\$79.561,19
15.000 - FUNDO MUNICIPAL DE SAÚDE		
15.002 - BLOCO DA ATENÇÃO BÁSICA		
AUXÍLIO-TRANSPORTE		
10.301.41.2053.33904900000000	AUXÍLIO-TRANSPORTE	
00303.00303.01.02.00.00.1.500.1002	Saúde - Receitas Vinculadas (EC 29/00 - 15%)	R\$935,53
15.000 - FUNDO MUNICIPAL DE SAÚDE		
15.003 - BLOCO DA VIGILÂNCIA EM SAÚDE		
Manutenção da Folha de Pagamento - Bloco de Vigilância em Saúde		
10.305.41.2055.31901100000000	VENCIMENTOS E VANTAGENS FIXAS-PESSOAL CIVIL	
00303.00303.01.02.00.00.1.500.1002	Saúde - Receitas Vinculadas (EC 29/00 - 15%)	R\$47.502,39
15.000 - FUNDO MUNICIPAL DE SAÚDE		
15.005 - BLOCO DA MÉDIA E ALTA COMPLEXIDADE		
Manutenção da Folha de Pagamento - Urgência e Emergência		
10.302.41.2060.31901100000000	VENCIMENTOS E VANTAGENS FIXAS-PESSOAL CIVIL	
00303.00303.01.02.00.00.1.500.1002	Saúde - Receitas Vinculadas (EC 29/00 - 15%)	R\$955.359,99
04.000 - SECRETARIA MUNICIPAL DE EDUCAÇÃO		
04.001 - SM DE EDUCAÇÃO		
Manutenção da Folha de Pagamento da SM de Educação		
12.361.43.2013.31901100000000	VENCIMENTOS E VANTAGENS FIXAS-PESSOAL CIVIL	
00103.00103.01.01.00.00.1.500.1001	5% Sobre Transferências Constitucionais FUNDEB	R\$470.354,92



ESTADO DO PARANÁ PREFEITURA MUNICIPAL DE FAZENDA RIO GRANDE

04.000 - SECRETARIA MUNICIPAL DE EDUCAÇÃO		
04.001 - SM DE EDUCAÇÃO		
AUXÍLIO-ALIMENTAÇÃO		
12.361.43.2013.33904600000000	AUXÍLIO-ALIMENTAÇÃO	
00103.00103.01.01.00.00.1.500.1001	5% Sobre Transferências Constitucionais FUNDEB	R\$4.399,21
16.000 - FUNDO MUNICIPAL DE EDUCAÇÃO		
16.002 - MANUTENÇÃO DA EDUCAÇÃO INFANTIL		
Manutenção da Folha de Pagamento da Educação Infantil		
12.365.43.2073.31901300000000	CONTRIBUIÇÕES PATRONAIS	
00104.00104.01.01.00.00.1.500.1001	Demais impostos vinculados à educação básica	R\$26.650,33
16.000 - FUNDO MUNICIPAL DE EDUCAÇÃO		
16.001 - MANUTENÇÃO DO ENSINO FUNDAMENTAL		
Manutenção das Atividades do Ensino Fundamental		
12.361.43.2194.33903900000000	OUTROS SERVIÇOS DE TERCEIROS-PESSOA JURÍDICA	
00104.00104.01.01.00.00.1.500.1001	Demais impostos vinculados à educação básica	R\$70.000,00
16.000 - FUNDO MUNICIPAL DE EDUCAÇÃO		
16.002 - MANUTENÇÃO DA EDUCAÇÃO INFANTIL		
Manutenção das Atividades da Educação Infantil		
12.365.43.2070.33903900000000	OUTROS SERVIÇOS DE TERCEIROS-PESSOA JURÍDICA	
00104.00104.01.01.00.00.1.500.1001	Demais impostos vinculados à educação básica	R\$50.000,00
16.000 - FUNDO MUNICIPAL DE EDUCAÇÃO		
16.001 - MANUTENÇÃO DO ENSINO FUNDAMENTAL		
Manutenção das Atividades do Ensino Fundamental		
12.361.43.2194.33903000000000	MATERIAL DE CONSUMO	
00104.00104.01.01.00.00.1.500.1001	Demais impostos vinculados à educação básica	R\$180.000,00
16.000 - FUNDO MUNICIPAL DE EDUCAÇÃO		
16.002 - MANUTENÇÃO DA EDUCAÇÃO INFANTIL		
Manutenção das Atividades da Educação Infantil		
12.365.43.2070.33903000000000	MATERIAL DE CONSUMO	
00104.00104.01.01.00.00.1.500.1001	Demais impostos vinculados à educação básica	R\$100.000,00
16.000 - FUNDO MUNICIPAL DE EDUCAÇÃO		
16.001 - MANUTENÇÃO DO ENSINO FUNDAMENTAL		
Construção e Ampliação de Unidades Escolares		
12.361.43.1006.44905100000000	OBRAS E INSTALAÇÕES	
00103.00103.01.01.00.00.1.500.1001	5% Sobre Transferências Constitucionais FUNDEB	R\$2.000.000,00
12.361.43.1006.44905100000000	OBRAS E INSTALAÇÕES	
00104.00104.01.01.00.00.1.500.1001	Demais impostos vinculados à educação básica	R\$2.000.000,00
14.000 - SECRETARIA MUNICIPAL DE FINANÇAS		
14.002 - ENCARGOS ESPECIAIS		
Recolhimento PASEP		
4.123.40.2192.33904700000000	OBRIGAÇÕES TRIBUTÁRIAS E CONTRIBUTIVAS	
00000.00000.01.07.00.00.1.500.0000	Recursos Ordinários (Livres)	R\$180.000,00
15.000 - FUNDO MUNICIPAL DE SAÚDE		
15.005 - BLOCO DA MÉDIA E ALTA COMPLEXIDADE		
Manutenção da Folha de Pagamento - Urgência e Emergência		
10.302.41.2060.31901600000000	OUTRAS DESPESAS VARIÁVEIS-PESSOAL CIVIL	
00303.00303.01.02.00.00.1.500.1002	Saúde - Receitas Vinculadas (EC 29/00 - 15%)	R\$85.008,73



ESTADO DO PARANÁ PREFEITURA MUNICIPAL DE FAZENDA RIO GRANDE

29.000 - FUNDO MUNICIPAL DA PROCURADORIA JURIDICA		
29.001 - FUNDO MUNICIPAL DA PROCURADORIA JURIDICA		
Manutenção do Fundo Municipal da Procuradoria Jurídica		
3.92.58.2121.31901600000000	OUTRAS DESPESAS VARIÁVEIS-PESSOAL CIVIL	
00008.00000.00.00.00.00.1.898.0000	Honorários de Sucumbência	R\$10.549,14
32.000 - SECRETARIA MUNICIPAL DE ESPORTE, LAZER E JUVENTUDE		
32.001 - SM DE ESPORTE, LAZER E JUVENTUDE		
Manutenção da Folha de Pagamento da SM de Esporte		
27.812.47.2128.33904600000000	AUXÍLIO-ALIMENTAÇÃO	
00000.00000.01.07.00.00.1.500.0000	Recursos Ordinários (Livres)	R\$10.748,84
02.000 - SECRETARIA MUNICIPAL DE ADMINISTRAÇÃO		
02.001 - SM DE ADMINISTRAÇÃO		
Manutenção da Folha de Pagamento da SM de Administração		
4.122.40.2002.31901300000000	CONTRIBUIÇÕES PATRONAIS	
00000.00000.01.07.00.00.1.500.0000	Recursos Ordinários (Livres)	R\$7.500,00
16.000 - FUNDO MUNICIPAL DE EDUCAÇÃO		
16.003 - FUNDEB		
Manutenção da Folha de Pagamento da Educação Fundamental		
12.361.43.2161.31901300000000	CONTRIBUIÇÕES PATRONAIS	
00103.00103.01.01.00.00.1.500.1001	5% Sobre Transferências Constitucionais FUNDEB	R\$26.500,00
12.361.43.2161.31901300000000	CONTRIBUIÇÕES PATRONAIS	
00104.00104.01.01.00.00.1.500.1001	Demais impostos vinculados à educação básica	R\$28.000,00
Art. 2º - Para atendimento da Alteração Orçamentária que trata o artigo anterior serão utilizados recursos provenientes de:		
Excesso de arrecadação (Art. 43, § 1º, inciso II da Lei 4.320/64) -		
00000.00000.01.07.00.00.1.500.0000	Recursos Ordinários (Livres)	R\$4.506,00
00000.00000.01.07.00.00.1.500.0000	Recursos Ordinários (Livres)	R\$10.000,00
00000.00000.01.07.00.00.1.500.0000	Recursos Ordinários (Livres)	R\$40.648,41
00000.00000.01.07.00.00.1.500.0000	Recursos Ordinários (Livres)	R\$1.842,46
00000.00000.01.07.00.00.1.500.0000	Recursos Ordinários (Livres)	R\$841,54
00000.00000.01.07.00.00.1.500.0000	Recursos Ordinários (Livres)	R\$14.788,93
00000.00000.01.07.00.00.1.500.0000	Recursos Ordinários (Livres)	R\$536,48
00000.00000.01.07.00.00.1.500.0000	Recursos Ordinários (Livres)	R\$1.190,46
00000.00000.01.07.00.00.1.500.0000	Recursos Ordinários (Livres)	R\$911,64
00000.00000.01.07.00.00.1.500.0000	Recursos Ordinários (Livres)	R\$17.785,99
00000.00000.01.07.00.00.1.500.0000	Recursos Ordinários (Livres)	R\$1.211,32
00000.00000.01.07.00.00.1.500.0000	Recursos Ordinários (Livres)	R\$99.652,03
00000.00000.01.07.00.00.1.500.0000	Recursos Ordinários (Livres)	R\$16.186,82
00000.00000.01.07.00.00.1.500.0000	Recursos Ordinários (Livres)	R\$6.973,45
00000.00000.01.07.00.00.1.500.0000	Recursos Ordinários (Livres)	R\$79.935,14
00000.00000.01.07.00.00.1.500.0000	Recursos Ordinários (Livres)	R\$1.953,21
00000.00000.01.07.00.00.1.500.0000	Recursos Ordinários (Livres)	R\$93.741,17



ESTADO DO PARANÁ PREFEITURA MUNICIPAL DE FAZENDA RIO GRANDE

00000.00000.01.07.00.00.1.500.0000	Recursos Ordinários (Livres)	R\$131.720,92
00000.00000.01.07.00.00.1.500.0000	Recursos Ordinários (Livres)	R\$180.000,00
00000.00000.01.07.00.00.1.500.0000	Recursos Ordinários (Livres)	R\$10.748,84
00000.00000.01.07.00.00.1.500.0000	Recursos Ordinários (Livres)	R\$7.500,00
00008.00000.00.00.00.00.1.898.0000	Honorários de Sucumbência	R\$10.549,14
00103.00103.01.01.00.00.1.500.1001	5% Sobre Transferências Constitucionais FUNDEB	R\$371.178,69
00103.00103.01.01.00.00.1.500.1001	5% Sobre Transferências Constitucionais FUNDEB	R\$303,45
00103.00103.01.01.00.00.1.500.1001	5% Sobre Transferências Constitucionais FUNDEB	R\$294.539,38
00103.00103.01.01.00.00.1.500.1001	5% Sobre Transferências Constitucionais FUNDEB	R\$441.815,91
00103.00103.01.01.00.00.1.500.1001	5% Sobre Transferências Constitucionais FUNDEB	R\$470.354,92
00103.00103.01.01.00.00.1.500.1001	5% Sobre Transferências Constitucionais FUNDEB	R\$4.399,21
00103.00103.01.01.00.00.1.500.1001	5% Sobre Transferências Constitucionais FUNDEB	R\$2.000.000,00
00103.00103.01.01.00.00.1.500.1001	5% Sobre Transferências Constitucionais FUNDEB	R\$26.500,00
00104.00104.01.01.00.00.1.500.1001	Demais impostos vinculados à educação básica	R\$48.000,00
00104.00104.01.01.00.00.1.500.1001	Demais impostos vinculados à educação básica	R\$51.573,19
00104.00104.01.01.00.00.1.500.1001	Demais impostos vinculados à educação básica	R\$5.674.399,55
00104.00104.01.01.00.00.1.500.1001	Demais impostos vinculados à educação básica	R\$256.022,57
00104.00104.01.01.00.00.1.500.1001	Demais impostos vinculados à educação básica	R\$26.650,33
00104.00104.01.01.00.00.1.500.1001	Demais impostos vinculados à educação básica	R\$70.000,00
00104.00104.01.01.00.00.1.500.1001	Demais impostos vinculados à educação básica	R\$50.000,00
00104.00104.01.01.00.00.1.500.1001	Demais impostos vinculados à educação básica	R\$180.000,00
00104.00104.01.01.00.00.1.500.1001	Demais impostos vinculados à educação básica	R\$100.000,00
00104.00104.01.01.00.00.1.500.1001	Demais impostos vinculados à educação básica	R\$2.000.000,00
00104.00104.01.01.00.00.1.500.1001	Demais impostos vinculados à educação básica	R\$28.000,00
00303.00303.01.02.00.00.1.500.1002	Saúde - Receitas Vinculadas (EC 29/00 - 15%)	R\$178.000,00
00303.00303.01.02.00.00.1.500.1002	Saúde - Receitas Vinculadas (EC 29/00 - 15%)	R\$47.557,95
00303.00303.01.02.00.00.1.500.1002	Saúde - Receitas Vinculadas (EC 29/00 - 15%)	R\$617.396,94
00303.00303.01.02.00.00.1.500.1002	Saúde - Receitas Vinculadas (EC 29/00 - 15%)	R\$246.499,74
00303.00303.01.02.00.00.1.500.1002	Saúde - Receitas Vinculadas (EC 29/00 - 15%)	R\$16.689,84
00303.00303.01.02.00.00.1.500.1002	Saúde - Receitas Vinculadas (EC 29/00 - 15%)	R\$120.430,11
00303.00303.01.02.00.00.1.500.1002	Saúde - Receitas Vinculadas (EC 29/00 - 15%)	R\$79.561,19
00303.00303.01.02.00.00.1.500.1002	Saúde - Receitas Vinculadas (EC 29/00 - 15%)	R\$935,53
00303.00303.01.02.00.00.1.500.1002	Saúde - Receitas Vinculadas (EC 29/00 - 15%)	R\$47.502,39
00303.00303.01.02.00.00.1.500.1002	Saúde - Receitas Vinculadas (EC 29/00 - 15%)	R\$955.359,99
00303.00303.01.02.00.00.1.500.1002	Saúde - Receitas Vinculadas (EC 29/00 - 15%)	R\$85.008,73
00494.00494.09.02.06.20.1.600.0000	Bloco de Custeio das Ações e Serviços Públicos de Saúde	R\$16.341,72
00507.00507.99.99.00.00.1.751.0000	COSIP - Contribuição de Iluminação Pública, Art. 149-A, CF	R\$44.280,90

Diário Oficial Eletrônico

Prefeitura Municipal de Fazenda Rio Grande



Diário Oficial Eletrônico - Criado pela Lei nº 1.218/2018 - Edição nº242 de 20 de dezembro de 2023

Página 3



ESTADO DO PARANÁ PREFEITURA MUNICIPAL DE FAZENDA RIO GRANDE

00509.00509.99.99.00.00.1.752.0000	Gerenciamento do Trânsito	R\$24.040,54
00511.00511.01.07.00.00.1.753.0000	Taxas - Prestação de Serviços	R\$3.391,21
00511.00511.01.07.00.00.1.753.0000	Taxas - Prestação de Serviços	R\$15.868,31
01391.01064.09.02.06.20.1.605.0000	Assist. Financeira Complementação Piso Enfermagem - Fonte 1.391	R\$12.186,36
01392.01051.09.02.06.20.1.604.0000	Transferência Agentes Comunitários de Saúde e Endemias - Fonte 1051	R\$200.640,00

Art. 3º - Ficam compatibilizadas as metas da Lei de Diretrizes Orçamentárias do exercício 2023 e do Plano Plurianual 2022-2025, em valores iguais aos alterados nos artigos anteriores nos respectivos programas, órgãos e ações respectivas, em conformidade com o que dispõe a Lei Municipal nº 1677/2022.

Art. 4º - Este decreto entrará em vigor na data de sua publicação, com efeitos a partir de 20 de Dezembro de 2023, revogado as disposições em contrário.

Fazenda Rio Grande / PR, 20 de Dezembro de 2023.

MARCO ANTONIO MARCONDES SILVA
04318688917
Assinado de forma digital por MARCO ANTONIO MARCONDES SILVA em 2023.12.20 16:31:17 -0100
MARCO ANTONIO MARCONDES SILVA
PREFEITO MUNICIPAL



ESTADO DO PARANÁ PREFEITURA MUNICIPAL DE FAZENDA RIO GRANDE

18.000 - FUNDO MUNICIPAL DE TRÂNSITO 18.001 - FUNDO MUNICIPAL DE TRÂNSITO		
26.782.44.2098.44905100000000 - OBRAS E INSTALAÇÕES		
00509.00509.99.99.00.00.1.752.0000	Gerenciamento do Trânsito	R\$25.660,95
26.782.44.2098.44905200000000 - EQUIPAMENTOS E MATERIAL PERMANENTE		
00509.00509.99.99.00.00.1.752.0000	Gerenciamento do Trânsito	R\$13.500,00
Programa Educação no Trânsito 26.782.44.2145.33903000000000 - MATERIAL DE CONSUMO		
00509.00509.99.99.00.00.1.752.0000	Gerenciamento do Trânsito	R\$138,00
26.782.44.2145.33903900000000 - OUTROS SERVIÇOS DE TERCEIROS-PESSOA JURÍDICA		
00509.00509.99.99.00.00.1.752.0000	Gerenciamento do Trânsito	R\$36,42

15.000 - FUNDO MUNICIPAL DE SAÚDE 15.005 - BLOCO DA MÉDIA E ALTA COMPLEXIDADE Manutenção das Atividades - Atenção Especializada em Saúde 10.302.41.2204.33903600000000 - OUTROS SERVIÇOS DE TERCEIROS-PESSOA FÍSICA		
00303.00303.01.02.01.00.00.1.500.1002	Saúde - Receitas Vinculadas (EC 29/00 - 15%)	R\$170.000,00

05.000 - PROCURADORIA GERAL DO MUNICÍPIO 05.001 - PROCURADORIA GERAL DO MUNICÍPIO Manutenção das Atividades da PGM 2.61.58.2124.33903000000000 - MATERIAL DE CONSUMO		
00000.00000.01.07.00.00.1.500.0000	Recursos Ordinários (Livres)	R\$3.000,00
2.61.58.2124.33903500000000 - SERVIÇOS DE CONSULTORIA		
00000.00000.01.07.00.00.1.500.0000	Recursos Ordinários (Livres)	R\$3.000,00

16.000 - FUNDO MUNICIPAL DE EDUCAÇÃO 16.003 - FUNDEB Manutenção da Folha de Pagamento do FUNDEB Ensino Fundamental 12.361.43.2074.31901300000000 - CONTRIBUIÇÕES PATRONAIS		
00101.00101.02.01.00.00.1.540.1070	FUNDEB 70%	R\$53.770,72

Art. 3º - Ficam compatibilizadas as metas da Lei de Diretrizes Orçamentárias do exercício 2023 e do Plano Plurianual 2022-2025, em valores iguais aos alterados nos artigos anteriores nos respectivos programas, órgãos e ações respectivas, em conformidade com o que dispõe a Lei Municipal nº 1677/2022.

Art. 4º - Este decreto entrará em vigor na data de sua publicação, com efeitos a partir de 20 de Dezembro de 2023, revogado as disposições em contrário.

Fazenda Rio Grande / PR, 20 de Dezembro de 2023.

MARCO ANTONIO MARCONDES SILVA
04318688917
Assinado de forma digital por MARCO ANTONIO MARCONDES SILVA em 2023.12.20 16:33:26 -0100
MARCO ANTONIO MARCONDES SILVA
PREFEITO MUNICIPAL



ESTADO DO PARANÁ PREFEITURA MUNICIPAL DE FAZENDA RIO GRANDE

DECRETO Nº 7199/2023 DE 20 DE DEZEMBRO DE 2023.

Súmula: Abertura de crédito adicional complementar no Orçamento Geral do Município de Fazenda Rio Grande no valor de R\$341.679,27 (trezentos e quarenta e um mil, seiscentos e setenta e nove reais e vinte e sete centavos), conforme específica.

O PREFEITO MUNICIPAL DE FAZENDA RIO GRANDE, no uso de suas atribuições que lhe confere a Lei Orgânica do Município de FAZENDA RIO GRANDE e autorização contida na Lei Municipal nº 1677/2022, de 21 de Dezembro de 2022.

DECRETA:

Art. 1º - Fica aberto no corrente exercício Crédito no valor de R\$ 341.679,27 (trezentos e quarenta e um mil, seiscentos e setenta e nove reais e vinte e sete centavos), para a(s) seguinte(s) dotação(ões) orçamentária(s):

18.000 - FUNDO MUNICIPAL DE TRÂNSITO 18.001 - FUNDO MUNICIPAL DE TRÂNSITO Manutenção do FAZTRANS 26.782.44.2098.33903900000000 - OUTROS SERVIÇOS DE TERCEIROS-PESSOA JURÍDICA		
00000.00000.01.07.00.00.2.500.0000	(SF) - Recursos Ordinários (Livres)	R\$72.573,18
26.782.44.2098.33903900000000 - OUTROS SERVIÇOS DE TERCEIROS-PESSOA JURÍDICA		
00509.00509.99.99.00.00.1.752.0000	Gerenciamento do Trânsito	R\$39.335,37
15.000 - FUNDO MUNICIPAL DE SAÚDE 15.001 - BLOCO DA GESTÃO ADMINISTRATIVA Manutenção das Atividades - Bloco de Gestão ADM 10.301.41.2051.33909300000000 - INDENIZAÇÕES E RESTITUIÇÕES		
00303.00303.01.02.00.00.1.500.1002	Saúde - Receitas Vinculadas (EC 29/00 - 15%)	R\$170.000,00
05.000 - PROCURADORIA GERAL DO MUNICÍPIO 05.001 - PROCURADORIA GERAL DO MUNICÍPIO Manutenção das Atividades da PGM 2.61.58.2124.33903900000000 - OUTROS SERVIÇOS DE TERCEIROS-PESSOA JURÍDICA		
00000.00000.01.07.00.00.1.500.0000	Recursos Ordinários (Livres)	R\$6.000,00
16.000 - FUNDO MUNICIPAL DE EDUCAÇÃO 16.003 - FUNDEB Manutenção da Folha de Pagamento do FUNDEB Ensino Infantil 12.365.43.2075.31904600000000 - AUXÍLIO-ALIMENTAÇÃO		
00101.00101.02.01.00.00.1.540.1070	FUNDEB 70%	R\$53.770,72

Art. 2º - Para atendimento da Alteração Orçamentária que trata o artigo anterior serão utilizados recursos provenientes de:

18.000 - FUNDO MUNICIPAL DE TRÂNSITO 18.001 - FUNDO MUNICIPAL DE TRÂNSITO Manutenção do FAZTRANS 26.782.44.2098.33903900000000 - INDENIZAÇÕES E RESTITUIÇÕES		
00000.00000.01.07.00.00.2.500.0000	(SF) - Recursos Ordinários (Livres)	R\$72.573,18



MUNICÍPIO DE FAZENDA RIO GRANDE ESTADO DO PARANÁ GABINETE DO PREFEITO

DECRETO N.º 7200/2023. De 20 de dezembro de 2023.

Súmula: "Aprova arruamento e loteamento denominado "Loteamento VITAL WOZNIACK", conforme específica e confere outras providências."

O PREFEITO MUNICIPAL DE FAZENDA RIO GRANDE, Estado do Paraná, no uso de suas atribuições legais e constitucionais, bem como nos moldes dos Processos Administrativos n. 19.571/2017 e 74.240/2023;

Considerando que VINILAG ADMINISTRADORA DE IMÓVEIS LTDA e AW EMPREENDIMENTOS IMOBILIÁRIOS LTDA, provaram o domínio sobre o imóvel, com área total de 97.250,00 m², conforme demonstra a matrícula n. 59.090 do Cartório de Registro de Imóveis do Foro Regional de Fazenda Rio Grande;

Considerando as diretrizes de arruamento e os parâmetros previstos pela Lei Complementar Municipal n. 08/2006 e Lei Federal n. 6.766/79, e suas alterações posteriores, a anuência prévia da AMEP em parecer sob n. COT 385/2023, em data de 7 de novembro de 2023, bem como a Licença de Instalação emitida pela Secretaria Municipal de Meio Ambiente, sob o n. 01/2023 válida até 11 de agosto de 2026;

Considerando que a estatística do projeto estabelece como área total loteada 97.250,00 m², e área líquida loteada com 45.202,87 m², contendo 63 lotes;

Considerando ter sido transmitido ao Município a área total de 39.809,17m², sendo 20.455,03m² destinada à abertura de ruas; 8.064,40 destinada a área verde; 11.289,74m² destinadas às áreas institucionais, das quais 4.526,55m² são edificáveis e 6.763,19m² composta por áreas verdes ou de preservação ambiental e atingimento viário, localizadas na planta do loteamento "Vital Wozniack", doadas ao Município em atenção a Lei Federal n. 6.766/79, e suas alterações posteriores, em conformidade com o que dispõe a Lei Complementar Municipal n. 08/2006;

Considerando as informações favoráveis dos órgãos de tramitação do respectivo processo, enquadrado nas Leis supracitadas;

Considerando ter havido determinação de caução ao Município de 05 (cinco) lotes para garantia do cumprimento das medidas mitigadoras, garantia de execução das obras de infraestrutura e demais ônus sob responsabilidade do empreendedor, os lotes:

Rua Jacarandá, nº 300, Nações – CEP 83.823-901 - Fazenda Rio Grande - PR

Diário Oficial Eletrônico

Prefeitura Municipal de Fazenda Rio Grande



Diário Oficial Eletrônico - Criado pela Lei nº 1.218/2018 - Edição nº242 de 20 de dezembro de 2023

Página 4



MUNICÍPIO DE FAZENDA RIO GRANDE
ESTADO DO PARANÁ
GABINETE DO PREFEITO

Quadra	Lote	Área (m²)
2	3	360,00
2	4	645,17
9	1	1.005,00
9	2	1.056,06
9	3	1.019,59

DECRETA

Art. 1º. Fica aprovado o arruamento e o loteamento "Vital Wozniack", com área total de 97.250,00 m², situado no Bairro Veneza, neste Município, cujo projeto encontra-se devidamente assinado por seu responsável técnico, conforme demonstra a ART n. 20192725533, e pelo representante legal das pessoas jurídicas VINILAG ADMINISTRADORA DE IMÓVEIS LTDA e AW EMPREENDIMENTOS IMOBILIÁRIOS LTDA.

Art. 2º. Ficam as empresas empreendedoras VINILAG ADMINISTRADORA DE IMÓVEIS LTDA e AW EMPREENDIMENTOS IMOBILIÁRIOS LTDA, comprometidas a cumprir o que determina a Lei Complementar Municipal n. 08/2006 e a Lei Federal n. 6.766/79 e suas alterações posteriores, assim como solicitar o Certificado de Conclusão de Obras de Infraestrutura, conforme Portaria/SMU n. 003, de 07 de julho de 2023 ao término das obras.

Art. 3º. Fica ainda estabelecido que a aprovação do plano de arruamento e do loteamento, não implica em nenhuma responsabilidade por parte do Município de Fazenda Rio Grande, quanto a eventuais divergências referentes a dimensões de lotes ou quadras, quanto ao direito de terceiros em relação à área arruada, loteada ou desmembrada, nem para quaisquer indenizações decorrentes de traçados que não obedecem aos arruamentos de plantas limítrofes mais antigas ou a disposições legais aplicáveis.

Art. 4º. Este Decreto entra em vigor na data de sua publicação, revogadas as disposições em contrário.

Fazenda Rio Grande, 20 de dezembro de 2023.

MARCO ANTONIO MARCONDES
SILVA:04318688917

Marco Antonio Marcondes Silva
Prefeito Municipal

Rua Jacarandá, nº 300, Nações – CEP 83.823-901 - Fazenda Rio Grande - PR



MUNICÍPIO DE FAZENDA RIO GRANDE
ESTADO DO PARANÁ
GABINETE DO PREFEITO

DECRETO N.º 7201/2023.
De 20 de dezembro de 2023.

Súmula: "Dispõe sobre a nomeação dos membros do Conselho Municipal dos Direitos da Criança e do Adolescente - CMDCA para a continuidade do biênio 2022 à 2024, conforme especifica".

O PREFEITO MUNICIPAL DE FAZENDA RIO GRANDE, Estado do Paraná, no uso das atribuições legais e constitucionais, que lhe são conferidas, bem como nos moldes do processo administrativo eletrônico n. 76.983/2023:

DECRETA

Art. 1º. Ficam nomeados os Conselheiros Titulares e Suplentes, abaixo relacionados, para a composição do Conselho Municipal dos Direitos da Criança e do Adolescente - CMDCA, para continuidade do mandato 2022/2024, conforme deliberações do Conselho Municipal dos Direitos da Criança e do Adolescente, representando os seguintes segmentos:

§ 1º Representantes Governamentais:

I - Secretaria Municipal de Assistência Social:

- a) Titular: Fabiana Palinger Andreczevecz, matrícula n. 350.624;
b) Suplente: Marilda Barbosa Correia Garcia, matrícula n. 359.334.

II - Representantes da Secretaria Municipal de Saúde:

- a) Titular: Maria Carolina Pelanda Lutfi, matrícula n. 349.270;
b) Suplente: Josilane Cristina dos Anjos, matrícula n. 353.269.

III - Representantes da Secretaria Municipal de Educação:

- a) Titular: Geonice Luiza Moreira, matrículas n. 80.401 e 212.201;
b) Suplente: Vanessa Romero Frois, matrícula n. 357.671.

IV - Representantes da Secretaria Municipal de Esporte, Lazer e Juventude:

- a) Titular: Andrea Cristina Haas, matrículas n. 338.301 e 348.123;
b) Suplente: Marlon Vagner Moreira, matrícula n. 359.335.

V - Representantes da Secretaria Municipal de Trabalho, Emprego e Renda:

- a) Titular: Josiane dos Santos Kwiatkowski, matrículas n. 349.535 e 350.688;
b) Suplente: Daysi Cristina Dias, matrícula n. 351.698.

Rua Jacarandá, nº 300, Nações – CEP 83.823-901 - Fazenda Rio Grande - PR



MUNICÍPIO DE FAZENDA RIO GRANDE
ESTADO DO PARANÁ
GABINETE DO PREFEITO

§ 2º Representantes das Organizações da Sociedade Civil Organizada:

I - Associação de Pais e Amigos dos Excepcionais - APAE:

- a) Titular: Marilza Rodrigues dos Santos, RG n. 5.432.850-8;
b) Suplente: Nilce Salete Pereira, RG n. 3.599.919-1.

II - Centro Assistência e Desenvolvimento Integral - CADI:

- a) Titular: Simone Ferreira de Souza, RG n. 8.536.854-0,
b) Suplente: Jane Fernandes, RG n. 6.133.433-5.

III - Centro de Integração Empresa Escola - CIEE:

- a) Titular: Edilson Rodrigues, RG n. 5.999.075-6;
b) Suplente: Ulysses Lima da Silva, RG n. 12.769.116-54.

IV - Coletivo Inclusão:

- a) Titular: Angélica Silva dos Santos de Faria, RG n. 8.502.084-6;
b) Suplente: André Rigoni Caminski, RG n. 6.603.857-2.

V - Escola Social Marista Ir. Henry:

- a) Titular: Geliane Quemelo, RG n. 6.556.733-4;
b) Suplente: Estefanie Cristina Deckmann Metzzen, RG n. 14.291.321-6.

Art. 2º Fica nomeada Presidente do CMDCA - Simone Ferreira de Souza, representante da Sociedade Civil.

Art. 3º Fica nomeada Vice-Presidente do CMDCA - Fabiana Palinger Andreczevecz, representante Governamental.

Art. 4º Fica nomeada Secretária do CMDCA - Geliane Quemelo, representante da Sociedade Civil.

Art. 5º Este Decreto entra em vigor na data de sua publicação, revogadas eventuais disposições em contrário.

Fazenda Rio Grande, 20 de dezembro de 2023.

MARCO ANTONIO MARCONDES
SILVA:04318688917

Marco Antonio Marcondes Silva
Prefeito Municipal

Rua Jacarandá, nº 300, Nações – CEP 83.823-901 - Fazenda Rio Grande - PR



SECRETARIA
MUNICIPAL DE
SAÚDE

PORTARIA N.º 014/2023.
De 20 de dezembro de 2023.

SÚMULA: "Dispõe sobre expediente nas repartições públicas de Saúde do Município."

O SECRETÁRIO MUNICIPAL DE SAÚDE, na qualidade de Gestor do Sistema Único de Saúde de Fazenda Rio Grande,

Considerando a publicação da Portaria Municipal n.º 157 de 06 de dezembro de 2023, alterando o Ponto Facultativo relativo à Emancipação Política do Paraná do dia 19 para 26 de dezembro do ano corrente;

Considerando a publicação do Decreto Municipal n.º 7196 de 18 de dezembro de 2023;

Considerando que os serviços essenciais serão mantidos, tendo em vista sua natureza não admitir paralisação;

RESOLVE:

Art. 1º A Unidade de Pronto Atendimento (UPA) haja vista sua natureza de serviço emergencial manterá atendimento 24 horas ininterruptamente.

Art. 2º Permanecerão abertos ao público, com todos os serviços ofertados normalmente à população fazendense nos dias 27, 28 e 29 de dezembro de 2023, bem como nos dias 03, 04 e 05 de janeiro de 2024, das 8:00hs às 12:00hs e das 13:00hs às 17:00hs, nos seguintes serviços:

I – Unidades Básicas de Saúde e seus respectivos Dispensários de medicamentos;

II – Central de Abastecimento Farmacêutico;

III – Farmácia Central;

IV – Centro de Atendimento Psicossocial (CAPS);

1



SECRETARIA
MUNICIPAL DE
SAÚDE

V – Ambulatórios de Especialidades;

VI – Vigilância em Saúde;

VII – Divisão de Atenção Básica;

VIII – Ouvidoria de Saúde;

IX – Logística da Saúde;

X – Serviço de Atendimento Domiciliar (SAD)

Art. 3º Os departamentos administrativos da Secretaria Municipal de Saúde, bem como a Divisão de Saúde da Mulher seguirão regra prevista no art. 1º do Decreto 7196 de 18 de dezembro de 2023.

Art. 4º Esta Portaria entrará em vigor na data de sua publicação, revogadas as disposições em contrário.

FRANCISCO
ROBERTO
BARBOSA:94632
413968

Assinado de forma
digital por FRANCISCO
ROBERTO
BARBOSA:94632413968
Dados: 2023.12.20
15:49:44 -03'00'

Francisco Roberto Barbosa
Decreto nº 6813/2023
Secretário Municipal de Saúde

Diário Oficial Eletrônico

Prefeitura Municipal de Fazenda Rio Grande



Diário Oficial Eletrônico - Criado pela Lei nº 1.218/2018 - Edição nº242 de 20 de dezembro de 2023

Página 6



PORTARIA Nº 256/2023/SMA
DE 12 DE DEZEMBRO DE 2023

Súmula: "Retifica período de e Licença Para Tratar de Interesse Particular, dos servidores, do Município de Fazenda Rio Grande, conforme especifica".

O SECRETÁRIO MUNICIPAL DE ADMINISTRAÇÃO DA PREFEITURA MUNICIPAL DE FAZENDA RIO GRANDE, Estado do Paraná, no uso de suas atribuições legais, conferidas pelo Decreto nº 6930 de 14 de abril de 2023, em conformidade com a Lei Complementar nº 60 de 28 de fevereiro de 2013.

RESOLVE

Art. 1º - Retificar período de Licença Para Tratar de Interesse Particular, do servidor abaixo relacionado, conforme solicitado e autorizado através do protocolo informado:

PROTOCOLO	MATRÍCULA	NOME	CARGO	PERÍODO RETIFICADO	SECRETARIA
67371/2023	353303	CARLOS TOMAS FERNANDES FARINHA	MÉDICO ANESTESISTA - PLANTONISTA	04/01/2024 À 04/01/2027	SMS

Art. 2º. Esta Portaria entra em vigor na data de sua publicação.

Fazenda Rio Grande, 12 de dezembro de 2023.

JOSE ANTONIO DASENBROCK - Assinado de forma digital por JOSE ANTONIO DASENBROCK
JUNIOR.00369176995 - Data: 19/12/2023 11:49:27-0300
Verifique em https://validar.it.gov.br

JOSÉ ANTONIO DASENBROCK JUNIOR

Secretário Municipal de Administração

Decreto 6930/2023

Documento assinado digitalmente
gov.br
PAULA ROBERTA PEDRICONI BRONKOW
Data: 19/12/2023 11:49:27-0300
Verifique em https://validar.it.gov.br

PAULA ROBERTA PEDRICONI BRONKOW

Diretora de Área - SMA

Decreto 6244/2022

Secretaria Municipal de Administração
Rua: Jacarandá, nº 300 - Nações - Fazenda Rio Grande - PR - CEP: 83.823-901
Fone: (41) 3627-8500



PORTARIA Nº 257/2023/SMA
DE 13 DE DEZEMBRO DE 2023

Súmula: "Retifica período de férias concedido a servidor, do Município de Fazenda Rio Grande, conforme especifica".

O SECRETÁRIO MUNICIPAL DE ADMINISTRAÇÃO DA PREFEITURA MUNICIPAL DE FAZENDA RIO GRANDE, Estado do Paraná, no uso de suas atribuições legais, conferidas pelo Decreto nº 6930 de 14 de abril de 2023, em conformidade com a Lei Complementar nº 60 de 28 de fevereiro de 2013.

RESOLVE

Art. 1º - Retificar período de férias concedido, ao servidor abaixo relacionado, conforme solicitado e autorizado através do protocolo informado:

PROTOCOLO	MATRÍCULA	NOME	CARGO	PERÍODO RETIFICADO	SECRETARIA
75103/2023	355807	PAULO MANOEL DA SILVA	SERVENTE	29/01/2024 À 09/02/2024	SMOP

Art. 2º. Esta Portaria entra em vigor na data de sua publicação.

Fazenda Rio Grande, 13 de dezembro de 2023.

JOSE ANTONIO DASENBROCK - Assinado de forma digital por JOSE ANTONIO DASENBROCK JUNIOR.00369176995

JOSÉ ANTONIO DASENBROCK JUNIOR

Secretário Municipal de Administração

Decreto 6930/2023

Documento assinado digitalmente
gov.br
PAULA ROBERTA PEDRICONI BRONKOW
Data: 19/12/2023 11:48:14-0300
Verifique em https://validar.it.gov.br

PAULA ROBERTA PEDRICONI BRONKOW

Diretora de Área - SMA

Decreto 6244/2022

Secretaria Municipal de Administração
Rua: Jacarandá, nº 300 - Nações - Fazenda Rio Grande - PR - CEP: 83.823-901
Fone: (41) 3627-8500



PORTARIA Nº 258/2023/SMA
DE 14 DE DEZEMBRO DE 2023

Súmula: "Concede férias aos servidores, do Município de Fazenda Rio Grande, conforme especifica".

O SECRETÁRIO MUNICIPAL DE ADMINISTRAÇÃO DA PREFEITURA MUNICIPAL DE FAZENDA RIO GRANDE, Estado do Paraná, no uso de suas atribuições legais, conferidas pelo Decreto nº 6930 de 14 de abril de 2023, em conformidade com a Lei Complementar nº 60 de 28 de fevereiro de 2013.

RESOLVE

Art. 1º - Conceder férias, conforme Art.108 da Lei Municipal nº. 168/2003 - Estatuto dos Servidores Municipais do Município de Fazenda Rio Grande, aos servidores relacionados nos Anexos I ao XXX, desta portaria;

Art. 2º. Esta Portaria entra em vigor na data de sua publicação.

Fazenda Rio Grande, 14 de dezembro de 2023.

JOSE ANTONIO DASENBROCK - Assinado de forma digital por JOSE ANTONIO DASENBROCK JUNIOR.00369176995 - Data: 19/12/2023 11:49:28-0300
Verifique em https://validar.it.gov.br

JOSÉ ANTONIO DASENBROCK JUNIOR

Secretário Municipal de Administração

Decreto 6930/2023

Documento assinado digitalmente
gov.br
PAULA ROBERTA PEDRICONI BRONKOW
Data: 19/12/2023 11:49:28-0300
Verifique em https://validar.it.gov.br

PAULA ROBERTA PEDRICONI BRONKOW

Diretora de Área - SMA

Decreto 6244/2022

Secretaria Municipal de Administração
Rua: Jacarandá, nº 300 - Nações - Fazenda Rio Grande - PR - CEP: 83.823-901
Fone: (41) 3627-8500

SECRETARIA DE ADMINISTRAÇÃO

ANEXO I - PORTARIA 258/2023 - SMA

PROTOCOLO	MATRÍCULA	SERVIDOR	CARGO	PERÍODO	SECRETARIA
73139/2023	354541	ADELEUZA CORDEIRO LIMA BARBOSA	DOCUMENTADOR ESCOLAR	08/01/2024 A 19/01/2024	SME
72728/2023	357767	ADESEWA KISSY ODARA DUARTE	PROFESSOR - 40 HORAS	02/01/2024 A 31/01/2024	SME
73060/2023	355689	ADRIANA ABREU BARBOSA PEREIRA	PROFESSOR - 20 HORAS	02/01/2024 A 31/01/2024	SME
72869/2023	351648	ADRIANA ABREU BARBOSA PEREIRA	PROFESSOR - 20 HORAS	02/01/2024 A 31/01/2024	SME
72869/2023	348548201	ADRIANA AKIMI ELIBIO	PROFESSOR - 20 HORAS	02/01/2024 A 31/01/2024	SME
73199/2023	3501263501	ADRIANA APARECIDA STRUJAK	PROFESSOR - 20 HORAS	22/01/2024 A 02/02/2024	SME
72657/2023	348821/350567	ADRIANA CAMPOS	PROFESSOR - 20 HORAS	02/01/2024 A 31/01/2024	SME
72563/2023	35115/348430	ADRIANA CRISTINA BRANCO	PROFESSOR - 20 HORAS	02/01/2024 A 31/01/2024	SME
73220/2023	348822/348169	ADRIANA DA SILVA	PROFESSOR - 20 HORAS	02/01/2024 A 31/01/2024	SME
73220/2023	3701	ADRIANA DE OLIVEIRA DA SILVA	PROFESSOR - 20 HORAS	02/01/2024 A 31/01/2024	SME
73220/2023	3901	ADRIANA FELIX DA SILVA DE SOUZA	PROFESSOR - 20 HORAS	02/01/2024 A 31/01/2024	SME
72705/2023	355590	ADRIANA LECHINSKI RIBEIRO	PROFESSOR - 40 HORAS	02/01/2024 A 31/01/2024	SME
72865/2023	355671	ADRIANA MARTINS DE PAULA CREMON	PROFESSOR - 20 HORAS	02/01/2024 A 31/01/2024	SME
72809/2023	355397	ADRIANA NICOLAIO	PROFESSOR - 40 HORAS	02/01/2024 A 31/01/2024	SME
73436/2023	358353	ADRIANA RIBEIRO DE LIMA	DOCUMENTADOR ESCOLAR	08/01/2024 A 19/01/2024	SME
72766/2023	352946	ADRIANA SANTANA ALVES	PROFESSOR - 20 HORAS	02/01/2024 A 31/01/2024	SME
73213/2023	352906	ADRIANA SEMANN NATEL	PROFESSOR - 40 HORAS	02/01/2024 A 31/01/2024	SME
72514/2023	354111/353043	ADRIANE DOS SANTOS VERNICK	PROFESSOR - 20 HORAS	02/01/2024 A 31/01/2024	SME
72897/2023	357772	ADRIANE FERREIRA	PROFESSOR - 20 HORAS	02/01/2024 A 31/01/2024	SME
73173/2023	353240	ADRIENNE DE PAULA JUSTINO	PROFESSOR - 20 HORAS	02/01/2024 A 31/01/2024	SME
73214/2023	349187	ALCIONE INOCENCIA SOARES	PROFESSOR - 20 HORAS	02/01/2024 A 31/01/2024	SME
73368/2023	352450	ALESSANDRA APARECIDA RIBEIRO	AUXILIAR DE SERVIÇOS GERAS	08/01/2024 A 19/01/2024	SME
73231/2023	351016	ALESSANDRA BARBOSA RODRIGUES	EDUCADOR DE INFÂNCIA	02/01/2024 A 31/01/2024	SME
73223/2023	102301	ALESSANDRA BRANCO SUMINI	PROFESSOR - 20 HORAS	02/01/2024 A 31/01/2024	SME
73728/2023	351941	ALESSANDRA ESQUELBECK DIAS	PROFESSOR - 20 HORAS	02/01/2024 A 31/01/2024	SME
72858/2023	352724	ALESSANDRA MARTINE LEITE DA SILVA	PROFESSOR - 40 HORAS	02/01/2024 A 31/01/2024	SME
72514/2023	353049	ALESSANDRA SANTANA	PROFESSOR - 20 HORAS	02/01/2024 A 31/01/2024	SME
72866/2023	310301	ALEXANDRA DOS SANTOS	PROFESSOR - 40 HORAS	02/01/2024 A 31/01/2024	SME
73173/2023	357773	ALIANE APARECIDA KOVALSKI	PROFESSOR - 20 HORAS	02/01/2024 A 31/01/2024	SME
72358/2023	355466	ALICE GOMES	PROFESSOR - 40 HORAS	02/01/2024 A 31/01/2024	SME
72822/2023	350864	ALINE CRISTIANE BARBOSA DOS SANTOS	EDUCADOR DE INFÂNCIA	02/01/2024 A 31/01/2024	SME
73139/2023	349331	ALINE KARIN DE OLIVEIRA	AUXILIAR DE SERVIÇOS GERAS	08/01/2024 A 19/01/2024	SME
73220/2023	353055	ALINE MARCIA HARENZA	PROFESSOR - 20 HORAS	02/01/2024 A 31/01/2024	SME
72728/2023	357860	ALINE NOGKOVSKI	PROFESSOR - 40 HORAS	02/01/2024 A 31/01/2024	SME
72885/2023	355811	ALINE ROBERTA BUCH	PROFESSOR - 40 HORAS	02/01/2024 A 31/01/2024	SME
73028/2023	351229	ALINI MAGALHÃES DE OLIVEIRA	EDUCADOR DE INFÂNCIA	02/01/2024 A 31/01/2024	SME
73395/2023	353019	ALISSON ALVES DE CAMPOS	DOCUMENTADOR ESCOLAR	08/01/2024 A 19/01/2024	SME
72728/2023	357795	ALVARO FERNANDES SOTARELLI	PROFESSOR - 20 HORAS	02/01/2024 A 31/01/2024	SME

Página 1

Diário Oficial Eletrônico

Prefeitura Municipal de Fazenda Rio Grande



Diário Oficial Eletrônico - Criado pela Lei nº 1.218/2018 - Edição nº242 de 20 de dezembro de 2023

Página 7

SECRETARIA DE ADMINISTRAÇÃO

ANEXO II – PORTARIA 258/2023 – SMA

PROTOCOLO	MATRÍCULA	SERVIDOR	CARGO	PERÍODO	SECRETARIA
73729/2023	356478	AMANDA KETLM SOARES	PROFESSOR - 20 HORAS	08/01/2024 A 31/01/2024	SME
72897/2023	351418	AMANDA MACHADO LOPES	EDUCADOR DE INFÂNCIA	02/01/2024 A 31/01/2024	SME
72885/2023	352878	AMANDA RIBEIRO DA SILVA	PROFESSOR - 20 HORAS	02/01/2024 A 31/01/2024	SME
72728/2023	351099	AMINE RAMALHO DE OLIVEIRA	PROFESSOR - 20 HORAS	02/01/2024 A 31/01/2024	SME
72313/2023	355460	ANA CAROLINA NIEFEÇUI	PROFESSOR - 40 HORAS	02/01/2024 A 31/01/2024	SME
73220/2023	357842	ANA CAROLINA TAVARES TEIXEIRA	PROFESSOR - 20 HORAS	02/01/2024 A 31/01/2024	SME
72179/2023	352940	ANA CAROLINE WILLE MORESCO	PROFESSOR - 40 HORAS	02/01/2024 A 31/01/2024	SME
72869/2023	348141	ANA CERINO DAL SANTO	PROFESSOR - 20 HORAS	02/01/2024 A 31/01/2024	SME
72846/2023	348156/350219	ANA CLARA BURELA	PROFESSOR - 20 HORAS	02/01/2024 A 31/01/2024	SME
73324/2023	351999	ANA CLAUDIA PACIENCIA VOSS	DOCUMENTADOR ESCOLAR	08/01/2024 A 19/01/2024	SME
72897/2023	349484/349484	ANA LUCIA AGRELA	PROFESSOR - 20 HORAS	02/01/2024 A 31/01/2024	SME
73955/2023	282601	ANA LUCIA LORENÇO KMECIC	AUXILIAR DE SERVIÇOS GERAIS	08/01/2024 A 19/01/2024	SME
73087/2023	352237	ANA LUCIA MARQUES ARAUJO	AUXILIAR DE SERVIÇOS GERAIS	08/01/2024 A 19/01/2024	SME
73955/2023	348937	ANA LUCIA ROCHA DO NASCIMENTO	AUXILIAR DE SERVIÇOS GERAIS	08/01/2024 A 19/01/2024	SME
72563/2023	355447	ANA MARIA DA SILVA FRAZÃO	PROFESSOR - 40 HORAS	02/01/2024 A 31/01/2024	SME
73173/2023	357037	ANA MARIA FERREIRA DE ANDRADE CELONI	PROFESSOR - 20 HORAS	02/01/2024 A 31/01/2024	SME
73087/2023	354711	ANA MARIA KATCHANOVSKI	AUXILIAR DE SERVIÇOS GERAIS	08/01/2024 A 19/01/2024	SME
73009/2023	350934	ANA MARIA KECEJOSKI	EDUCADOR DE INFÂNCIA	02/01/2024 A 31/01/2024	SME
73213/2023	355379	ANA PAULA ALBERGE	PROFESSOR - 40 HORAS	02/01/2024 A 31/01/2024	SME
72728/2023	355432	ANA PAULA CAMPANER	PROFESSOR - 40 HORAS	02/01/2024 A 31/01/2024	SME
72179/2023	355468	ANA PAULA CARVALHO DE JESUS FERREIRA	PROFESSOR - 40 HORAS	02/01/2024 A 31/01/2024	SME
72858/2023	352939	ANA PAULA CASTILHO FERREIRA	PROFESSOR - 40 HORAS	02/01/2024 A 31/01/2024	SME
73555/2023	355901	ANA PAULA CAZAROTO	EDUCADOR DE INFÂNCIA	02/01/2024 A 31/01/2024	SME
73087/2023	353863	ANA PAULA DA SILVA	DOCUMENTADOR ESCOLAR	08/01/2024 A 19/01/2024	SME
72869/2023	350543/352918	ANA PAULA DA SILVA BARBOSA	PROFESSOR - 20 HORAS	02/01/2024 A 31/01/2024	SME
73728/2023	348995	ANA PAULA FAGUNDES INOCENCIO	PROFESSOR - 20 HORAS	08/01/2024 A 19/01/2024	SME
72869/2023	349195	ANA PAULA FERREIRA CARDOSO	PROFESSOR - 40 HORAS	02/01/2024 A 31/01/2024	SME
73173/2023	356441	ANA PAULA FERREIRA BORGIO	PROFESSOR - 40 HORAS	02/01/2024 A 31/01/2024	SME
73173/2023	351595	ANA PAULA MODESTO	PROFESSOR - 20 HORAS	02/01/2024 A 31/01/2024	SME
73555/2023	350986	ANA PAULA PORTELA	EDUCADOR DE INFÂNCIA	02/01/2024 A 31/01/2024	SME
72657/2023	351339	ANA REGINA MACHADO	EDUCADOR DE INFÂNCIA	02/01/2024 A 31/01/2024	SME
72705/2023	355425	ANDREA APARECIDA FARIAS	PROFESSOR - 40 HORAS	02/01/2024 A 31/01/2024	SME
72885/2023	335401/244301	ANDREA APARECIDA GAWLAK	PROFESSOR - 20 HORAS	02/01/2024 A 31/01/2024	SME
72897/2023	349558	ANDREA DA SILVEIRA	PROFESSOR - 40 HORAS	02/01/2024 A 31/01/2024	SME
73280/2023	355834	ANDREA DOS SANTOS CHECON	PROFESSOR - 40 HORAS	02/01/2024 A 31/01/2024	SME
73173/2023	356443	ANDREA JOSLIN	PROFESSOR - 20 HORAS	02/01/2024 A 31/01/2024	SME
73009/2023	356770	ANDREA REGINA PEREIRA GOMES	PROFESSOR - 40 HORAS	02/01/2024 A 31/01/2024	SME
72869/2023	349594	ANDREA ROSSA DE ARAUJO	PROFESSOR - 20 HORAS	02/01/2024 A 31/01/2024	SME

Página 2

SECRETARIA DE ADMINISTRAÇÃO

ANEXO IV – PORTARIA 258/2023 – SMA

PROTOCOLO	MATRÍCULA	SERVIDOR	CARGO	PERÍODO	SECRETARIA
73486/2023	355434	BARBARA CRISTINA DE ALMEIDA	PROFESSOR - 40 HORAS	08/01/2024 A 31/01/2024	SME
73087/2023	352169	BEATRIZ APARECIDA MASCARENHA	AUXILIAR DE SERVIÇOS GERAIS	08/01/2024 A 19/01/2024	SME
73220/2023	353057	BEATRIZ DO RÓCIO DEMO PEREIRA	PROFESSOR - 20 HORAS	02/01/2024 A 31/01/2024	SME
73220/2023	352383	BENEDITA APARECIDA DE SOUZA SANTOS	PROFESSOR - 40 HORAS	02/01/2024 A 31/01/2024	SME
73368/2023	352900	BERENICE FERREIRA MACHADO	PROFESSOR - 40 HORAS	02/01/2024 A 31/01/2024	SME
72866/2023	348171	BERNADETE ADRIANA SIEDELISKE	PROFESSOR - 20 HORAS	02/01/2024 A 31/01/2024	SME
73060/2023	354117/355491	BIANCA ANDREO MARINS MULLER	PROFESSOR - 20 HORAS	02/01/2024 A 31/01/2024	SME
72377/2023	357805	BIANCA DE COSTA LIMA	PROFESSOR - 40 HORAS	02/01/2024 A 31/01/2024	SME
73243/2023	351512	BIANCA KOUKAKA DA COSTA SABATINO	EDUCADOR DE INFÂNCIA	02/01/2024 A 31/01/2024	SME
72822/2023	353061	BRUNA BARROS SANTOS	PROFESSOR - 20 HORAS	02/01/2024 A 31/01/2024	SME
72846/2023	352887/356449	BRUNA BEATRIZ DA SILVA	PROFESSOR - 20 HORAS	02/01/2024 A 31/01/2024	SME
72657/2023	355564	BRUNA DA LUZ	PROFESSOR - 20 HORAS	02/01/2024 A 31/01/2024	SME
72786/2023	355510	BRUNA DECONTO GABARDO	PROFESSOR - 20 HORAS	02/01/2024 A 31/01/2024	SME
72897/2023	358213	BRUNA GABRIELE AMARANTE	PROFESSOR - 20 HORAS	02/01/2024 A 31/01/2024	SME
73486/2023	354689	BRUNA GISELE MATHIEUS URBANO	AUXILIAR DE SERVIÇOS GERAIS	08/01/2024 A 19/01/2024	SME
72728/2023	355473	BRUNA GONÇALO DOS SANTOS	PROFESSOR - 40 HORAS	02/01/2024 A 31/01/2024	SME
73280/2023	355535	BRUNA MARQUES	PROFESSOR - 20 HORAS	02/01/2024 A 31/01/2024	SME
73173/2023	357803	BRUNA VICENTINI	PROFESSOR - 20 HORAS	02/01/2024 A 31/01/2024	SME
73243/2023	355457	BRUNELLEN APARECIDA DE SOUZA	PROFESSOR - 40 HORAS	02/01/2024 A 31/01/2024	SME
73224/2023	350758	BRUNO THIAGO DE MENESES	PROFESSOR - 20 HORAS	08/01/2024 A 19/01/2024	SME
72728/2023	357776	CAMILA GARCIA CLEMENTINO	PROFESSOR - 20 HORAS	02/01/2024 A 31/01/2024	SME
73220/2023	355565	CAMILA MARCOMINI DE BRITO	PROFESSOR - 20 HORAS	02/01/2024 A 31/01/2024	SME
73220/2023	355408	CAMILA NICASTRO LAVANDOVSKI	PROFESSOR - 40 HORAS	02/01/2024 A 31/01/2024	SME
72514/2023	349440	CAMILA RENATA LOBO	PROFESSOR - 40 HORAS	02/01/2024 A 31/01/2024	SME
72313/2023	352624	CARLA ADRIANA KEPPEM	PROFESSOR DE EDUCAÇÃO FÍSICA	02/01/2024 A 31/01/2024	SME
74013/2023	355520	CARLA ALESSANDRA FERREIRA	PROFESSOR - 20 HORAS	02/01/2024 A 31/01/2024	SME
74013/2023	352866	CARLA DIADIO	PROFESSOR - 20 HORAS	02/01/2024 A 31/01/2024	SME
72657/2023	348440/350545	CARLA MULEK DE GOES	PROFESSOR - 20 HORAS	02/01/2024 A 31/01/2024	SME
73213/2023	349333	CARLA PESCHEL DOS SANTOS	AUXILIAR DE SERVIÇOS GERAIS	08/01/2024 A 19/01/2024	SME
73555/2023	348758	CARMEN LUCIA PADILHA RIBEIRO	PROFESSOR - 40 HORAS	02/01/2024 A 31/01/2024	SME
72869/2023	352572	CAROLINA FERNANDA SCHMIDT DA SILVA	PROFESSOR DE EDUCAÇÃO FÍSICA	02/01/2024 A 31/01/2024	SME
73223/2023	356511	CAROLINA SALES CRUZ DE SOUZA	PROFESSOR - 20 HORAS	02/01/2024 A 31/01/2024	SME
72786/2023	349628	CAROLINE DE FATIMA VICHINHESKI	PROFESSOR - 20 HORAS	02/01/2024 A 31/01/2024	SME
73139/2023	354699	CAROLINE DUARTE DA SILVA	AUXILIAR DE SERVIÇOS GERAIS	08/01/2024 A 19/01/2024	SME
72313/2023	352899	CASSIA CAMILA FORTES	PROFESSOR - 20 HORAS	02/01/2024 A 31/01/2024	SME
73213/2023	349910	CASSIA FRANCISCO	AUXILIAR DE SERVIÇOS GERAIS	08/01/2024 A 19/01/2024	SME
72885/2023	350915	CASTURINA DE APARECIDA CORDEIRO	EDUCADOR DE INFÂNCIA	02/01/2024 A 31/01/2024	SME
73196/2023	354709	CATARINA DE CESARO	AUXILIAR DE SERVIÇOS GERAIS	08/01/2024 A 19/01/2024	SME

Página 4

SECRETARIA DE ADMINISTRAÇÃO

ANEXO III – PORTARIA 258/2023 – SMA

PROTOCOLO	MATRÍCULA	SERVIDOR	CARGO	PERÍODO	SECRETARIA
73060/2023	349593	ANDREA TAVARES DE OLIVEIRA	PROFESSOR - 40 HORAS	02/01/2024 A 31/01/2024	SME
73097/2023	354674	ANDREA APARECIDA CASTANHEIRA	AUXILIAR DE SERVIÇOS GERAIS	08/01/2024 A 19/01/2024	SME
73368/2023	352119	ANDREA APARECIDA MUNIZ SOUZA MARROS	PROFESSOR - 40 HORAS	02/01/2024 A 31/01/2024	SME
72313/2023	355560	ANDREA EMILIO AMADEU SOUZA	PROFESSOR - 20 HORAS	02/01/2024 A 31/01/2024	SME
73087/2023	352215	ANDREA FELIX LEITE	AUXILIAR DE SERVIÇOS GERAIS	08/01/2024 A 19/01/2024	SME
73443/2023	355609	ANDREA GOETTERT SANTOS	DOCUMENTADOR ESCOLAR	08/01/2024 A 19/01/2024	SME
72313/2023	349944	ANDREA GONÇALVES DA SILVA	AUXILIAR DE SERVIÇOS GERAIS	08/01/2024 A 19/01/2024	SME
73449/2023	160201	ANDREA GUILÉN DE OLIVEIRA	PROFESSOR - 20 HORAS	22/01/2024 A 26/01/2024	SME
73270/2023	353128	ANDREA LEMOS	DOCUMENTADOR ESCOLAR	08/01/2024 A 19/01/2024	SME
72866/2023	348752	ANDREA MOREIRA BATISTA PINHO	PROFESSOR - 40 HORAS	02/01/2024 A 31/01/2024	SME
72822/2023	353908	ANDREA NASCIMENTO BRAZ	PROFESSOR - 40 HORAS	02/01/2024 A 31/01/2024	SME
73118/2023	354708	ANDREA PIRES VIEIRA	AUXILIAR DE SERVIÇOS GERAIS	08/01/2024 A 19/01/2024	SME
72358/2023	350795	ANDREA REGINA GOMES DOS SANTOS	PROFESSOR - 20 HORAS	02/01/2024 A 31/01/2024	SME
74013/2023	355852	ANDRESSA DE OLIVEIRA DOS SANTOS DA MOTA	PROFESSOR - 40 HORAS	02/01/2024 A 31/01/2024	SME
72786/2023	355375	ANDRESSA NATHASHA HINTZ DE OLIVEIRA	PROFESSOR - 40 HORAS	02/01/2024 A 31/01/2024	SME
73368/2023	352152	ANDRESSA PEREIRA	PROFESSOR - 40 HORAS	02/01/2024 A 31/01/2024	SME
73118/2023	355617	ANDRESSA ROSA DO NASCIMENTO	DOCUMENTADOR ESCOLAR	08/01/2024 A 19/01/2024	SME
72866/2023	349840/348415	ANDREZZA SCHWEITZER PEREIRA MACHADO	PROFESSOR - 20 HORAS	02/01/2024 A 31/01/2024	SME
72563/2023	352484	ANDRIELLE COSTA	PROFESSOR DE EDUCAÇÃO FÍSICA	02/01/2024 A 31/01/2024	SME
73173/2023	353832	ANGELA DOS SANTOS	PROFESSOR - 40 HORAS	02/01/2024 A 31/01/2024	SME
73213/2023	349069	ANGELA MARIA MOREIRA	PROFESSOR - 40 HORAS	02/01/2024 A 31/01/2024	SME
73346/2023	355391	ANGELA THALYTA SZYCHOVSKI	PROFESSOR - 40 HORAS	08/01/2024 A 19/01/2024	SME
72869/2023	353838	ANGELICA DE ALMEIDA	PROFESSOR - 40 HORAS	02/01/2024 A 31/01/2024	SME
72705/2023	351000	ANGRÍD VICTÓRIA DE OLIVEIRA MOREIRA	EDUCADOR DE INFÂNCIA	02/01/2024 A 31/01/2024	SME
73231/2023	202021/348523	ANITA ROSANE DE OLIVEIRA	EDUCADOR DE INFÂNCIA/PROFESSOR - 20 HORAS	02/01/2024 A 31/01/2024	SME
73231/2023	229601	ANIVALNICE DA SILVA PACHECO	EDUCADOR DE INFÂNCIA	02/01/2024 A 31/01/2024	SME
74127/2023	359642	ANTONIO ROBERTO DE OLIVEIRA	ASSESSOR TÉCNICO/COORDENADOR V	15/01/2024 A 29/01/2024	SMA
72728/2023	350960/349486	APARECIDA ADRIANO ALVES	PROFESSOR - 20 HORAS	02/01/2024 A 31/01/2024	SME
72358/2023	252701	APARECIDA BENEDITA DOS SANTOS MEIRELES	PROFESSOR - 20 HORAS	02/01/2024 A 31/01/2024	SME
72705/2023	348215/266401	APARECIDA DO CARMO DIAS DA CRUZ	PROFESSOR - 20 HORAS	02/01/2024 A 31/01/2024	SME
72413/2023	351721/351578	APARECIDA FORNARO DIAS DA MOTA	PROFESSOR - 20 HORAS	02/01/2024 A 31/01/2024	SME
73164/2023	351752	APARECIDA MENDES DOS SANTOS	DOCUMENTADOR ESCOLAR	08/01/2024 A 19/01/2024	SME
74013/2023	355580	APARECIDA PADILHA YAMAMOTO	PROFESSOR - 40 HORAS	02/01/2024 A 31/01/2024	SME
73178/2023	351274	ARACI ALVES DE LIMA	AUXILIAR DE SERVIÇOS GERAIS	08/01/2024 A 19/01/2024	SME
72657/2023	356772	ARIANE GONÇALVES VICENTE	PROFESSOR - 40 HORAS	02/01/2024 A 31/01/2024	SME
73060/2023	352480	ARLETE GONÇALVES DE LIMA	PROFESSOR - 40 HORAS	02/01/2024 A 31/01/2024	SME
72869/2023	354062	ASIMARA PADILHA OLIVEIRA	PROFESSOR - 20 HORAS	02/01/2024 A 31/01/2024	SME
72891/2023	355671	AUDREIA LUANA GRITEN FIGUEIRO	PROFESSOR - 20 HORAS	25/01/2024 A 31/01/2024	SME

Página 3

SECRETARIA DE ADMINISTRAÇÃO

ANEXO V – PORTARIA 258/2023 – SMA

PROTOCOLO	MATRÍCULA	SERVIDOR	CARGO	PERÍODO	SECRETARIA
72885/2023	350986	CECILIA MARIA BORDIN BRAGA	PROFESSOR - 20 HORAS	02/01/2024 A 31/01/2024	SME
73060/2023	350983	CELIA BENEDITA DA CONCEIÇÃO	EDUCADOR DE INFÂNCIA	02/01/2024 A 31/01/2024	SME
73167/2023	353872	CELIA KOPETSKI DOS SANTOS	AUXILIAR DE SERVIÇOS GERAIS	08/01/2024 A 19/01/2024	SME
73013/2023	309501	CELIA REGINA RODRIGUES	PROFESSOR - 40 HORAS	02/01/2024 A 31/01/2024	SME
73028/2023	355980	CHAIENY DE ALMEIDA	PROFESSOR - 40 HORAS	02/01/2024 A 31/01/2024	SME
72869/2023	350990	CIBELE APARECIDA KUSS MARTINS	EDUCADOR DE INFÂNCIA	02/01/2024 A 31/01/2024	SME
72705/2023	355632	CICLAIR DO RÓCIO KUTACHO	PROFESSOR - 40 HORAS	02/01/2024 A 31/01/2024	SME
72869/2023	348192/306901	CLIMARA MARQUES FERREIRA	PROFESSOR - 20 HORAS	02/01/2024 A 31/01/2024	SME
73555/2023	355438	CINARA DA SILVA	PROFESSOR - 40 HORAS	02/01/2024 A 31/01/2024	SME
73208/2023	3				



Diário Oficial Eletrônico

Prefeitura Municipal de Fazenda Rio Grande



Diário Oficial Eletrônico - Criado pela Lei nº 1.218/2018 - Edição nº242 de 20 de dezembro de 2023

SECRETARIA DE ADMINISTRAÇÃO

ANEXO VI - PORTARIA 258/2023 - SMA

PROTOCOLO	MATRÍCULA	SERVIDOR	CARGO	PERÍODO	SECRETARIA
73214/2023	352287	CRISTIANA APARECIDA MACHADO	AUXILIAR DE SERVIÇOS GERAIS	02/01/2024 A 31/01/2024	SME
73223/2023	353062	CRISTIANE CONCEIÇÃO DA SILVA SAMPAIO	PROFESSOR - 20 HORAS	02/01/2024 A 31/01/2024	SME
72858/2023	350916	CRISTIANE DNIZ TERREZ DE MEIRA	EDUCADOR DE INFÂNCIA	02/01/2024 A 31/01/2024	SME
73362/2023	350211	CRISTIANE DO ROCIO DE OLIVEIRA	AUXILIAR DE SERVIÇOS GERAIS	08/01/2024 A 19/01/2024	SME
72869/2023	348420/275301	CRISTIANE FATIMA DOS SANTOS	PROFESSOR - 20 HORAS	02/01/2024 A 31/01/2024	SME
73346/2023	356787	CRISTIANE KOSLOSKI DOS SANTOS	PROFESSOR - 40 HORAS	02/01/2024 A 31/01/2024	SME
73213/2023	351046	CRISTIANE PEREIRA DA SILVA	EDUCADOR DE INFÂNCIA	02/01/2024 A 31/01/2024	SME
72866/2023	352019	CRISTIANE PORVROZNIK DO NASCIMENTO	PROFESSOR - 40 HORAS	02/01/2024 A 31/01/2024	SME
72179/2023	352937	CRISTIANE ROCHA ALVES	PROFESSOR - 40 HORAS	02/01/2024 A 31/01/2024	SME
72869/2023	350533/348418	CRISTIANE SANTANA SALLES	PROFESSOR - 20 HORAS	02/01/2024 A 31/01/2024	SME
72514/2023	217701	CRISTIANE SANTOS	PROFESSOR - 20 HORAS	02/01/2024 A 31/01/2024	SME
73173/2023	356452	CRISTINA FREITAS GONÇALVES	PROFESSOR - 20 HORAS	02/01/2024 A 31/01/2024	SME
73565/2023	352149	CRISTINE SPIEL	PROFESSOR - 40 HORAS	02/01/2024 A 31/01/2024	SME
73395/2023	351475	CYNTIA DALAZEN WIHARSKI	PSICOLOGO	08/01/2024 A 31/01/2024	SME
73460/2023	352315	DAIANA DE FATIMA FRANCO	AUXILIAR DE SERVIÇOS GERAIS	08/01/2024 A 19/01/2024	SME
72866/2023	355490/354060	DAIANE BRUNA BRESSAN	PROFESSOR - 20 HORAS	02/01/2024 A 31/01/2024	SME
73231/2023	352723	DAIANE CAROLINE DE ANDRADE	PROFESSOR - 40 HORAS	02/01/2024 A 31/01/2024	SME
73243/2023	350691	DAIANE DE MOURA ANDRE	EDUCADOR DE INFÂNCIA	02/01/2024 A 31/01/2024	SME
73118/2023	352798	DAIANE RIBEIRO AMERICANO	AUXILIAR DE SERVIÇOS GERAIS	08/01/2024 A 19/01/2024	SME
72705/2023	351819/350675	DALCILENE FOLONI DOS SANTOS	PROFESSOR - 20 HORAS	02/01/2024 A 31/01/2024	SME
72313/2023	351135	DALILA DA SILVA DOMICILIANO	PROFESSOR - 20 HORAS	02/01/2024 A 31/01/2024	SME
73244/2023	349994	DALVA APARECIDA SIQUEIRA	AUXILIAR DE SERVIÇOS GERAIS	08/01/2024 A 19/01/2024	SME
73214/2023	351338	DAMARIS BALES	EDUCADOR DE INFÂNCIA	02/01/2024 A 31/01/2024	SME
73009/2023	357052	DAMARIS GONÇALVES DA SILVA	PROFESSOR - 40 HORAS	02/01/2024 A 31/01/2024	SME
72728/2023	351112/348611	DANIELE ANDRIANCZIK	PROFESSOR - 20 HORAS	02/01/2024 A 31/01/2024	SME
74013/2023	355589	DANIELE APARECIDA CARDOSO	PROFESSOR - 40 HORAS	02/01/2024 A 31/01/2024	SME
73214/2023	350626	DANIELE APARECIDA DA CRUZ	AUXILIAR DE SERVIÇOS GERAIS	02/01/2024 A 31/01/2024	SME
72657/2023	349194	DANIELE CRISTINE FERREIRA	PROFESSOR - 40 HORAS	02/01/2024 A 31/01/2024	SME
73729/2023	355470	DANIELE DA ROSA LIMA DOS SANTOS	PROFESSOR - 20 HORAS	02/01/2024 A 31/01/2024	SME
72728/2023	354110	DANIELE ELIZE SILVA	PROFESSOR - 20 HORAS	02/01/2024 A 31/01/2024	SME
73028/2023	351552	DANIELLE ALVES	EDUCADOR DE INFÂNCIA	02/01/2024 A 31/01/2024	SME
73220/2023	350677	DANIELLE VIEIRA	PROFESSOR - 20 HORAS	02/01/2024 A 31/01/2024	SME
72822/2023	352870	DANYELLE SOLYANE DOS SANTOS	PROFESSOR - 20 HORAS	02/01/2024 A 31/01/2024	SME
72809/2023	356507	DAVI CARDOSO DOS SANTOS	PROFESSOR - 40 HORAS	02/01/2024 A 31/01/2024	SME
73258/2023	355489	DAYANE PATRICIA DOS SANTOS VICENTE	PROFESSOR - 20 HORAS	02/01/2024 A 31/01/2024	SME
73346/2023	352830	DEBORA DA SILVA MARTINS	AUXILIAR DE SERVIÇOS GERAIS	08/01/2024 A 19/01/2024	SME
72809/2023	356475	DEBORA FRANCISCO DE PAULA SOUZA	PROFESSOR - 20 HORAS	02/01/2024 A 31/01/2024	SME
72705/2023	355566	DEBORA LUANA DE LIMA	PROFESSOR - 20 HORAS	02/01/2024 A 31/01/2024	SME

SECRETARIA DE ADMINISTRAÇÃO

ANEXO VIII - PORTARIA 258/2023 - SMA

PROTOCOLO	MATRÍCULA	SERVIDOR	CARGO	PERÍODO	SECRETARIA
72766/2023	254103/348578	ELAINE DE CASSIA VASCONCELOS PESATO	PROFESSOR - 20 HORAS	02/01/2024 A 31/01/2024	SME
73224/2023	352127	ELAINE DE FATIMA SUMINI FAGUNDES	AUXILIAR DE SERVIÇOS GERAIS	08/01/2024 A 19/01/2024	SME
73009/2023	350894	ELAINE ERARDT MUZI	EDUCADOR DE INFÂNCIA	02/01/2024 A 31/01/2024	SME
73729/2023	356493	ELAINE GOMES DE SOUZA	PROFESSOR - 40 HORAS	02/01/2024 A 31/01/2024	SME
72863/2023	349485	ELAINE LUCILIA PEREIRA BORDA	PROFESSOR - 40 HORAS	02/01/2024 A 31/01/2024	SME
73244/2023	351090	ELAINE VALERIO	AUXILIAR DE SERVIÇOS GERAIS	08/01/2024 A 19/01/2024	SME
72866/2023	355509	ELAINE XAVIER GOMES	PROFESSOR - 20 HORAS	02/01/2024 A 31/01/2024	SME
72361/2023	351590/350754	ELENI ALVES	PROFESSOR - 20 HORAS	08/01/2024 A 19/01/2024	SME
72786/2023	350891	ELENICE PRESTES ANTUNES RIBEIRO	EDUCADOR DE INFÂNCIA	02/01/2024 A 31/01/2024	SME
73028/2023	352892	ELENICE RITZEL	PROFESSOR - 40 HORAS	02/01/2024 A 31/01/2024	SME
73220/2023	351597/348508	ELIANA CRISTINA RODRIGUES DA SILVA SANTUCCI	PROFESSOR - 20 HORAS	02/01/2024 A 31/01/2024	SME
72869/2023	78701	ELIANA DE FATIMA DA SILVA	PROFESSOR - 20 HORAS	02/01/2024 A 31/01/2024	SME
72313/2023	350532/349603	ELIANE APARECIDA DA ROCHA	PROFESSOR - 20 HORAS	02/01/2024 A 31/01/2024	SME
73368/2023	356484	ELIANE APARECIDA DOS SANTOS	PROFESSOR - 20 HORAS	02/01/2024 A 31/01/2024	SME
73243/2023	351351	ELIANE APARECIDA STORRER	EDUCADOR DE INFÂNCIA	02/01/2024 A 31/01/2024	SME
73729/2023	359884	ELIANE BONIFACIO	DOCUMENTADOR ESCOLAR	08/01/2024 A 19/01/2024	SME
73955/2023	350589	ELIANE BORGES DA SILVA	AUXILIAR DE SERVIÇOS GERAIS	08/01/2024 A 19/01/2024	SME
73368/2023	355614	ELIANE CONRADO	PROFESSOR - 40 HORAS	02/01/2024 A 31/01/2024	SME
72313/2023	355424	ELIANE DA SILVA	PROFESSOR - 40 HORAS	02/01/2024 A 31/01/2024	SME
72822/2023	348631/220101	ELIANE DE FATIMA COSLOSKI	PROFESSOR - 20 HORAS	02/01/2024 A 31/01/2024	SME
73729/2023	275101	ELIANE DO ROCIO PINHEIRO	PROFESSOR - 20 HORAS	02/01/2024 A 31/01/2024	SME
73231/2023	16101	ELIANE FILTER	PROFESSOR - 20 HORAS	02/01/2024 A 31/01/2024	SME
73368/2023	350963	ELIANE GARCIA DE GODOY	EDUCADOR DE INFÂNCIA	02/01/2024 A 31/01/2024	SME
73118/2023	350519	ELIANE GONÇALVES BARBOSA	AUXILIAR DE SERVIÇOS GERAIS	08/01/2024 A 19/01/2024	SME
73214/2023	350625	ELIANE LENARTOVICZ	AUXILIAR DE SERVIÇOS GERAIS	02/01/2024 A 31/01/2024	SME
72728/2023	357788	ELIANE MACIEL DUTRA	PROFESSOR - 40 HORAS	02/01/2024 A 31/01/2024	SME
72563/2023	349857	ELIANE MARIA DE SOUSA	PROFESSOR - 20 HORAS	02/01/2024 A 31/01/2024	SME
73231/2023	350929	ELIANE MARIA DE SOUSA	EDUCADOR DE INFÂNCIA	02/01/2024 A 31/01/2024	SME
73231/2023	348491/349848	ELIANE MARQUES	PROFESSOR - 20 HORAS	02/01/2024 A 31/01/2024	SME
72822/2023	352478	ELIANE PEREIRA DA CRUZ	PROFESSOR - 40 HORAS	02/01/2024 A 31/01/2024	SME
72885/2023	349487/348359	ELIANE VALERIO	PROFESSOR - 20 HORAS	02/01/2024 A 19/01/2024	SME
72766/2023	355687	ELIENAI FELIP	PROFESSOR - 20 HORAS	02/01/2024 A 31/01/2024	SME
73593/2023	353285	ELISABETE ANDRADE RIBEIRO	DOCUMENTADOR ESCOLAR	08/01/2024 A 19/01/2024	SME
73593/2023	351735/350228	ELISABETE BATISTA	PROFESSOR - 20 HORAS	08/01/2024 A 19/01/2024	SME
72179/2023	350860	ELISABETE SANTOS	EDUCADOR DE INFÂNCIA	02/01/2024 A 31/01/2024	SME
72869/2023	355570	ELISANDRA RIBEIRO CHAVES DE ASSUNÇÃO	PROFESSOR - 20 HORAS	02/01/2024 A 31/01/2024	SME
73097/2023	340401/348140	ELISANGELA DE OLIVEIRA DELGADO	PROFESSOR - 20 HORAS	08/01/2024 A 19/01/2024	SME
73280/2023	351489	ELISANGELA HENRIQUE DE MELLO	EDUCADOR DE INFÂNCIA	08/01/2024 A 19/01/2024	SME

SECRETARIA DE ADMINISTRAÇÃO

ANEXO VII - PORTARIA 258/2023 - SMA

PROTOCOLO	MATRÍCULA	SERVIDOR	CARGO	PERÍODO	SECRETARIA
72728/2023	351897	DEBORA REGINA DE RAMOS FONSECA	PROFESSOR - 20 HORAS	02/01/2024 A 31/01/2024	SME
73243/2023	355420	DEISE LAIZ MARTINS	PROFESSOR - 40 HORAS	02/01/2024 A 31/01/2024	SME
73220/2023	353098	DEISI VALERIA MOREIRA RIBAS	PROFESSOR - 20 HORAS	02/01/2024 A 31/01/2024	SME
72846/2023	12101	DENISE APARECIDA BARBOSA	PROFESSOR - 20 HORAS	02/01/2024 A 31/01/2024	SME
73280/2023	352904	DENISE DE FATIMA BASTOS	PROFESSOR - 40 HORAS	07/01/2024 A 31/01/2024	SME
72969/2023	254901	DENISE DE FATIMA RIBAS CAMPOS	PROFESSOR - 20 HORAS	02/01/2024 A 31/01/2024	SME
72728/2023	352898	DENISE MARTINS BASTOS	PROFESSOR - 40 HORAS	02/01/2024 A 31/01/2024	SME
72805/2023	127011/28901	DENIZE WILCZAK	PROFESSOR - 20 HORAS	02/01/2024 A 31/01/2024	SME
72885/2023	351379	DEONICE BENTO ALVES	PROFESSOR - 20 HORAS	02/01/2024 A 31/01/2024	SME
73273/2023	355538	DERLIZE APARECIDA CHELIS	PROFESSOR - 40 HORAS	02/01/2024 A 31/01/2024	SME
72358/2023	348421/348837	DEUSDETE APARECIDA SIQUEIRA DE SOUZA	PROFESSOR - 20 HORAS	02/01/2024 A 31/01/2024	SME
72766/2023	352565	DIEGO SALES MATSUYAMA	PROFESSOR DE EDUCAÇÃO FÍSICA	02/01/2024 A 31/01/2024	SME
73231/2023	351848	DIOMARA DE MORAES DE SOUZA	PROFESSOR - 20 HORAS	02/01/2024 A 31/01/2024	SME
73223/2023	352859	DIONETE CASTRO DOS SANTOS PAES	PROFESSOR - 20 HORAS	02/01/2024 A 31/01/2024	SME
73223/2023	354056	DIRCE FONSECA DE SOUZA	PROFESSOR - 20 HORAS	02/01/2024 A 31/01/2024	SME
73565/2023	357848	DIRCE MACHAÍ DE OLIVEIRA	PROFESSOR - 40 HORAS	02/01/2024 A 31/01/2024	SME
73352/2023	12901	DIRLENE DA LUZ FERREIRA NEUDORFF	AUXILIAR ADMINISTRATIVO	08/01/2024 A 19/01/2024	SME
72897/2023	356752	DJULYANE DE OLIVEIRA FLAUSINO	PROFESSOR - 20 HORAS	02/01/2024 A 31/01/2024	SME
72866/2023	350898	DODELINA LOUSANO COUTINHO	EDUCADOR DE INFÂNCIA	02/01/2024 A 31/01/2024	SME
72809/2023	353366/351895	DOLIRIA DE JESUS SAIDCOA	PROFESSOR - 20 HORAS	02/01/2024 A 31/01/2024	SME
72313/2023	352903	DORCA CANDIDA MATHES	PROFESSOR - 40 HORAS	02/01/2024 A 31/01/2024	SME
72869/2023	352559	DOUGLAS ALBERGONI LAROCA	PROFESSOR DE EDUCAÇÃO FÍSICA	02/01/2024 A 31/01/2024	SME
73243/2023	352168	EDENICE KARLSON	PROFESSOR - 40 HORAS	02/01/2024 A 31/01/2024	SME
72869/2023	117801	EDENILZA FRANCO LIMA NEUDORFF	PROFESSOR - 20 HORAS	02/01/2024 A 31/01/2024	SME
73729/2023	360038	EDICLEIA DOMINGUES BOHRER DOS SANTOS	DOCUMENTADOR ESCOLAR	08/01/2024 A 19/01/2024	SME
72897/2023	220001/114901	EDILENE BRAGA SILVA DA CRUZ	PROFESSOR - 20 HORAS	02/01/2024 A 31/01/2024	SME
72869/2023	102201	EDILSEIA APARECIDA LIMA	PROFESSOR - 20 HORAS	02/01/2024 A 31/01/2024	SME
73214/2023	349853	EDINEIA DE MOURA	PROFESSOR - 20 HORAS	02/01/2024 A 31/01/2024	SME
73220/2023	350960/351497	EDINEIA JULIANA PREUSS	PROFESSOR - 20 HORAS	02/01/2024 A 31/01/2024	SME
73231/2023	352907	EDNA DE LOURDES COSTA	PROFESSOR - 40 HORAS	02/01/2024 A 31/01/2024	SME
72657/2023	353048	EDNA MARIA CAMARGO	PROFESSOR - 20 HORAS	02/01/2024 A 31/01/2024	SME
73230/2023	360090	EDYLSON MAICON DE OLIVEIRA	DOCUMENTADOR ESCOLAR	08/01/2024 A 19/01/2024	SME
73196/2023	352219	ELAINE BILESKI DIDONE	AUXILIAR DE SERVIÇOS GERAIS	08/01/2024 A 19/01/2024	SME
73368/2023	352110	ELAINE BOBATO	PROFESSOR - 40 HORAS	02/01/2024 A 31/01/2024	SME
72657/2023	350247/351482	ELAINE CAMPOS	PROFESSOR - 20 HORAS	02/01/2024 A 31/01/2024	SME
72866/2023	349472	ELAINE CRISTINA DE ASSIS	PROFESSOR - 20 HORAS	02/01/2024 A 31/01/2024	SME
72728/2023	98801/15001	ELAINE DA GUARDA	PROFESSOR - 20 HORAS	02/01/2024 A 31/01/2024	SME
73346/2023	355399	ELAINE DE CARVALHO SANTOS	PROFESSOR - 40 HORAS	02/01/2024 A 31/01/2024	SME

SECRETARIA DE ADMINISTRAÇÃO

ANEXO IX - PORTARIA 258/2023 - SMA

PROTOCOLO	MATRÍCULA	SERVIDOR	CARGO	PERÍODO	SECRETARIA
72869/2023	350956	ELISANGELA KARULLIUS	EDUCADOR DE INFÂNCIA	02/01/2024 A 31/01/2024	SME
72857/2023	355420	ELISANGELA MARCIA CARREIRA	PROFESSOR - 40 HORAS	02/01/2024 A 31/01/2024	SME
72563/2023	356788	ELISANGELA MOREIRA	PROFESSOR - 40 HORAS	02/01/2024 A 31/01/2024	SME
73230/2023	349553	ELISANGELA REGINA MONTEIRO	AUXILIAR DE SERVIÇOS GERAIS	08/01/2024 A 19/01/2024	SME
72766/2023	354061	ELISANGELA ROCHA VALEZI	PROFESSOR - 20 HORAS	02/01/2024 A 31/01/2024	SME
72866/2023	350228/348587	ELISIANE DE JESUS KRUL	PROFESSOR - 20 HORAS	02/01/2024 A 31/01/2024	SME
73167/2023	2				

Diário Oficial Eletrônico

Prefeitura Municipal de Fazenda Rio Grande



Diário Oficial Eletrônico - Criado pela Lei nº 1.218/2018 - Edição nº242 de 20 de dezembro de 2023

Página 9

SECRETARIA DE ADMINISTRAÇÃO

ANEXO X - PORTARIA 258/2023 - SMA

PROTOCOLO	MATRÍCULA	SERVIDOR	CARGO	PERÍODO	SECRETARIA
73196/2023	358357	EVA EVANILDE ANTUNES	AUXILIAR DE SERVIÇOS GERAIS	08/01/2024 A 19/01/2024	SME
74013/2023	356690	EVELIN CRISTINA PEREIRA	PROFESSOR - 20 HORAS	02/01/2024 A 31/01/2024	SME
73220/2023	355587	EVELIN KARINE MORENO	PROFESSOR - 40 HORAS	02/01/2024 A 31/01/2024	SME
72393/2023	355512	EVVELYN IVO GALIETA SCHUMACKER	PROFESSOR - 40 HORAS	02/01/2024 A 31/01/2024	SME
73231/2023	352884	EVVELYN THAIS PRADO DA SILVA	PROFESSOR - 40 HORAS	02/01/2024 A 31/01/2024	SME
73213/2023	352368	EVELYN DE FATIMA OWEIDA	AUXILIAR DE SERVIÇOS GERAIS	08/01/2024 A 19/01/2024	SME
72885/2023	114501/19501	EVERLI APARECIDA DOS SANTOS FALCADE	PROFESSOR - 20 HORAS	02/01/2024 A 31/01/2024	SME
73220/2023	352891	FABIANA APARECIDA DA SILVA DE CARVALHO	PROFESSOR - 40 HORAS	02/01/2024 A 31/01/2024	SME
73167/2023	240201/274701	FABIANA APARECIDA FRANCO RODRIGUES	PROFESSOR - 20 HORAS	08/01/2024 A 19/01/2024	SME
72593/2023	349488/348993	FABIANA CUBAS DUTRA MACHADO	PROFESSOR - 20 HORAS	02/01/2024 A 31/01/2024	SME
72563/2023	352486	FABIANA DIOMAR DO AMARAL	PROFESSOR - 20 HORAS	02/01/2024 A 31/01/2024	SME
73173/2023	357049	FABIANE DA SILVA KEPS	PROFESSOR - 20 HORAS	02/01/2024 A 31/01/2024	SME
72728/2023	356512	FABIELE SANTOS	PROFESSOR - 20 HORAS	02/01/2024 A 31/01/2024	SME
73223/2023	352553	FATIMA NIZ DA SILVA	PROFESSOR - 40 HORAS	02/01/2024 A 31/01/2024	SME
73214/2023	348781/348281	FATIMA TUZI MARCULINO	PROFESSOR - 20 HORAS	02/01/2024 A 31/01/2024	SME
72858/2023	352221	FEBIANE OLIVEIRA DE SOUZA	PROFESSOR - 40 HORAS	02/01/2024 A 31/01/2024	SME
73449/2023	19801	FERNANDA ALVES DOS SANTOS	PROFESSOR - 20 HORAS	08/01/2024 A 19/01/2024	SME
72728/2023	355586	FERNANDA CAMPANER DE OLIVEIRA	PROFESSOR - 40 HORAS	02/01/2024 A 31/01/2024	SME
73352/2023	351853	FERNANDA DANIELLE DA SILVA	PROFESSOR - 20 HORAS	08/01/2024 A 19/01/2024	SME
72769/2023	354094/355461	FERNANDA FAGUNDES	PROFESSOR - 20 HORAS	02/01/2024 A 31/01/2024	SME
72563/2023	230501/121601	FERNANDA FERREIRA	EDUCADOR INFANTIL/PROFESSOR - 20 HORAS	02/01/2024 A 31/01/2024	SME
73213/2023	355749	FERNANDA FRANCIELE BARAN	PROFESSOR - 20 HORAS	08/01/2024 A 19/01/2024	SME
73028/2023	350965	FERNANDA GOSS VELTER	EDUCADOR DE INFÂNCIA	02/01/2024 A 31/01/2024	SME
72809/2023	353116	FERNANDA RIBEIRO DA SILVA	PROFESSOR - 20 HORAS	02/01/2024 A 31/01/2024	SME
73173/2023	353116	FERNANDA RIBEIRO DOS SANTOS	PROFESSOR - 20 HORAS	02/01/2024 A 31/01/2024	SME
72413/2023	351872	FLAVIA APARECIDA BAGGIO DE OLIVEIRA	PROFESSOR - 20 HORAS	02/01/2024 A 31/01/2024	SME
73601/2023	237801/273801	FLAVIA ROBERTA FERNANDES AGNER	EDUCADOR INFANTIL/PROFESSOR - 20 HORAS	15/01/2024 A 19/01/2024	SME
72809/2023	352934	FLAVIA SANTOS CARMO	PROFESSOR - 40 HORAS	02/01/2024 A 31/01/2024	SME
73368/2023	350954	FLAVIA VIANA FERREIRA	EDUCADOR DE INFÂNCIA	02/01/2024 A 31/01/2024	SME
73280/2023	350977	FRANCIELE FRANCIS CUSOOLIN	EDUCADOR DE INFÂNCIA	02/01/2024 A 31/01/2024	SME
73009/2023	357855	FRANCIELE GROSS MARAFIAO DIAS	PROFESSOR - 40 HORAS	02/01/2024 A 31/01/2024	SME
73346/2023	34834/351425	FRANCIELE PACHECO DA SILVA	PROFESSOR - 20 HORAS	08/01/2024 A 19/01/2024	SME
72179/2023	350960	FRANCIELE VICENTE DE CAMARGO	EDUCADOR DE INFÂNCIA	02/01/2024 A 31/01/2024	SME
73208/2023	351539	FRANCIELI AMARAL MODESTO	DOCUMENTADOR ESCOLAR	08/01/2024 A 19/01/2024	SME
72728/2023	351598	FRANCIELI DANUBIA ENGRAFF LEITE	PROFESSOR - 20 HORAS	02/01/2024 A 31/01/2024	SME
72869/2023	348572	FRANCIELI DE FATIMA PINTO JULIANO	PROFESSOR - 20 HORAS	02/01/2024 A 31/01/2024	SME
72728/2023	348768	FRANCIELI SOKOSKI KEPP	PROFESSOR - 20 HORAS	02/01/2024 A 31/01/2024	SME
73164/2023	349262	FRANCIELI TEREZINHA GODOY	AUXILIAR DE SERVIÇOS GERAIS	08/01/2024 A 19/01/2024	SME

Página 10

SECRETARIA DE ADMINISTRAÇÃO

ANEXO XII - PORTARIA 258/2023 - SMA

PROTOCOLO	MATRÍCULA	SERVIDOR	CARGO	PERÍODO	SECRETARIA
73368/2023	355436	HESTICE VERNICK VARELA	PROFESSOR - 40 HORAS	02/01/2024 A 31/01/2024	SME
72766/2023	352913	HEVELLEN JENIFFER OBEBRECK	PROFESSOR - 40 HORAS	02/01/2024 A 31/01/2024	SME
72657/2023	355754	HIGOR AFONSO CANDIDO PINTO	PROFESSOR - 40 HORAS	02/01/2024 A 31/01/2024	SME
72514/2023	355850	HULLY THAIS DONA DA SILVA	PROFESSOR - 20 HORAS	02/01/2024 A 31/01/2024	SME
73258/2023	352379	IARA ROSA DA SILVA	PROFESSOR - 40 HORAS	02/01/2024 A 31/01/2024	SME
72897/2023	357780	INDIANARA GISLAYNE DOS SANTOS	PROFESSOR - 20 HORAS	02/01/2024 A 31/01/2024	SME
72869/2023	348221	IOLANDA PACIENCIA VOSS	PROFESSOR - 20 HORAS	02/01/2024 A 31/01/2024	SME
72523/2023	348789/236601	IRACEMA FAGUNDES BUSULO	PROFESSOR - 20 HORAS	02/01/2024 A 31/01/2024	SME
73231/2023	355663	IRACI MENDES DA SILVA	PROFESSOR - 20 HORAS	02/01/2024 A 31/01/2024	SME
72869/2023	351481	IRANILDA BENFICA DA SILVA	PROFESSOR - 20 HORAS	02/01/2024 A 31/01/2024	SME
73593/2023	125301	IRENE TEIXEIRA	AUXILIAR DE SERVIÇOS GERAIS	08/01/2024 A 19/01/2024	SME
73249/2023	294501	IRLANE APARECIDA GARCIA SELZLER	AUXILIAR DE SERVIÇOS GERAIS	08/01/2024 A 19/01/2024	SME
73955/2023	355508	ISA MARA FRANCO BELO	PROFESSOR - 20 HORAS	08/01/2024 A 19/01/2024	SME
73258/2023	355403	ISABEL CRISTINA GOMES DE OLIVEIRA	PROFESSOR - 20 HORAS	08/01/2024 A 31/01/2024	SME
73139/2023	287401	ISABEL CRISTINA MQUECHUK LOURENÇO	AUXILIAR DE SERVIÇOS GERAIS	08/01/2024 A 19/01/2024	SME
73173/2023	357778	ISADORA MARIA DARGEL DA SILVA	PROFESSOR - 20 HORAS	02/01/2024 A 31/01/2024	SME
73244/2023	214201	ISAURA DAS GRAÇAS NASCIMENTO	AUXILIAR DE SERVIÇOS GERAIS	08/01/2024 A 19/01/2024	SME
73395/2023	352277	ISIS GONÇALVES DE OLIVEIRA	FONOAUDIOLOGO	08/01/2024 A 19/01/2024	SME
73280/2023	355465	ITALA CARLA FERREIRA REIS	PROFESSOR - 40 HORAS	02/01/2024 A 31/01/2024	SME
73346/2023	352947	ITAMAR DE FATIMA SCHEFFER GOMES	AUXILIAR DE SERVIÇOS GERAIS	08/01/2024 A 19/01/2024	SME
72413/2023	351843/349739	IVANI MIRANDA DE SOUZA	PROFESSOR - 20 HORAS	02/01/2024 A 31/01/2024	SME
72728/2023	356627	IVANILCE MENDES DE OLIVEIRA	PROFESSOR - 20 HORAS	02/01/2024 A 31/01/2024	SME
72869/2023	338501	IVETE VIEIRA DE SOUZA	PROFESSOR - 20 HORAS	02/01/2024 A 31/01/2024	SME
72809/2023	355685	IVONE APARECIDA BARBOSA	PROFESSOR - 20 HORAS	02/01/2024 A 31/01/2024	SME
72846/2023	335601/273401	IVONE DE ALMEIDA DIAS	PROFESSOR - 20 HORAS	02/01/2024 A 31/01/2024	SME
73243/2023	355381	IVONE LOURENÇO DE OLIVEIRA KANHESKI	PROFESSOR - 40 HORAS	02/01/2024 A 31/01/2024	SME
72809/2023	35075/348550	IVONE MARIA SANTOS DA SILVA	PROFESSOR - 20 HORAS	02/01/2024 A 31/01/2024	SME
73060/2023	352923	IVONE PEREIRA DE MATOS PUPO	PROFESSOR - 40 HORAS	02/01/2024 A 31/01/2024	SME
73118/2023	349907	IVONETE FURTUOSO	AUXILIAR DE SERVIÇOS GERAIS	08/01/2024 A 19/01/2024	SME
73223/2023	353080/350671	IVONETE SZNICER	PROFESSOR - 20 HORAS	02/01/2024 A 31/01/2024	SME
73223/2023	291701	IZABEL APARECIDA CARDOZO	PROFESSOR - 20 HORAS	02/01/2024 A 31/01/2024	SME
72855/2023	350621/349849	IZABEL DOS SANTOS PEREIRA FAUSTO	PROFESSOR - 20 HORAS	02/01/2024 A 31/01/2024	SME
73097/2023	352807	IZOLETE CASTANHEIRA	AUXILIAR DE SERVIÇOS GERAIS	08/01/2024 A 19/01/2024	SME
72319/2023	353799	JACIRA DE SANTANNA DE CARVALHO	AUXILIAR DE SERVIÇOS GERAIS	08/01/2024 A 19/01/2024	SME
72866/2023	337785	JACKIELE FERREIRA PINTO GRUBER	PROFESSOR - 20 HORAS	02/01/2024 A 31/01/2024	SME
72705/2023	357801	JACQUELINE ANDREA DE OLIVEIRA	PROFESSOR - 20 HORAS	02/01/2024 A 31/01/2024	SME
73173/2023	355458	JAIANE APARECIDA DE PAULA E SILVA	PROFESSOR - 20 HORAS	02/01/2024 A 31/01/2024	SME
73173/2023	351129	JAKELINE CRISTINA RAMOS	PROFESSOR - 20 HORAS	02/01/2024 A 31/01/2024	SME

Página 12

SECRETARIA DE ADMINISTRAÇÃO

ANEXO XI - PORTARIA 258/2023 - SMA

PROTOCOLO	MATRÍCULA	SERVIDOR	CARGO	PERÍODO	SECRETARIA
72705/2023	349617	FRANCIELLI SOKOSKI KEPP	PROFESSOR - 20 HORAS	02/01/2024 A 31/01/2024	SME
73213/2023	350973	FRANTIERI ZAGONEL DA CRUZ	EDUCADOR DE INFÂNCIA	02/01/2024 A 31/01/2024	SME
72371/2023	357854	GABRIELA BENTO CORDEIRO	PROFESSOR - 40 HORAS	02/01/2024 A 31/01/2024	SME
73231/2023	356442	GABRIELA RUDOLF KUZMA	PROFESSOR - 20 HORAS	02/01/2024 A 31/01/2024	SME
73214/2023	349706	GENI PIRES WIDOTKIV	PROFESSOR - 20 HORAS	02/01/2024 A 31/01/2024	SME
72946/2023	355445	GESICA LOURDES SABINO	PROFESSOR - 40 HORAS	02/01/2024 A 31/01/2024	SME
72846/2023	350897	GESLAINE SIQUEIRA DE SOUZA ONEVETCH	EDUCADOR DE INFÂNCIA	02/01/2024 A 31/01/2024	SME
72869/2023	351896	GESSY RADAELE	PROFESSOR - 20 HORAS	02/01/2024 A 31/01/2024	SME
73955/2023	358396	GIBSON CISZEWSKI	DOCUMENTADOR ESCOLAR	08/01/2024 A 19/01/2024	SME
72869/2023	350785/349046	GICELE SUCHOCKI	PROFESSOR - 20 HORAS	02/01/2024 A 31/01/2024	SME
72705/2023	352735	GISELA PADINI FERNANDES LEMOS	PROFESSOR - 40 HORAS	02/01/2024 A 31/01/2024	SME
72809/2023	348760	GISELE APARECIDA FERREIRA	PROFESSOR - 40 HORAS	02/01/2024 A 31/01/2024	SME
73368/2023	349532	GISELE CRISTINA DE BRITO	AUXILIAR DE SERVIÇOS GERAIS	08/01/2024 A 19/01/2024	SME
72313/2023	355485	GISELE DE LIMA TELLES DE SOUZA	PROFESSOR - 20 HORAS	02/01/2024 A 31/01/2024	SME
73249/2023	348214/254801	GISELE MENDES	PROFESSOR - 20 HORAS	08/01/2024 A 14/08/2024	SME
72728/2023	357034/348240	GISELI REGINA CHAVES FRAGOSO	PROFESSOR - 20 HORAS	02/01/2024 A 31/01/2024	SME
73231/2023	350686	GISELLE BONFIM CAMARGO	DOCUMENTADOR ESCOLAR	08/01/2024 A 19/01/2024	SME
72897/2023	349581	GISLAINE ALVES PEREIRA	PROFESSOR - 40 HORAS	02/01/2024 A 31/01/2024	SME
73064/2023	352858/348233	GISLAINE BRUNA BORYÇA	PROFESSOR - 20 HORAS	08/01/2024 A 19/01/2024	SME
73060/2023	351463	GISLAINE CRISTINE PRZEPIURA	EDUCADOR DE INFÂNCIA	02/01/2024 A 31/01/2024	SME
72865/2023	353076	GISLAINE MARQUES MADALOSSO	PROFESSOR - 20 HORAS	02/01/2024 A 31/01/2024	SME
73293/2023	355400	GISLAINE VODSINSKI PEREIRA	PROFESSOR - 40 HORAS	02/01/2024 A 31/01/2024	SME
72807/2023	353834	GISLAYNE HUDZINSKI	PROFESSOR - 40 HORAS	02/01/2024 A 31/01/2024	SME
73173/2023	356664	GIUSY DO RÓCIO CARRARO	PROFESSOR - 20 HORAS	02/01/2024 A 31/01/2024	SME
73173/2023	357816	GLEICE ELLEN ALVES DA SILVA SOARES	PROFESSOR - 40 HORAS	02/01/2024 A 31/01/2024	SME
72358/2023	351380	GLEICE MARA ALVES LORENTE	PROFESSOR - 20 HORAS	02/01/2024 A 31/01/2024	SME
72866/2023	356446	GLEICE OLIVEIRA SILVA	PROFESSOR - 20 HORAS	02/01/2024 A 31/01/2024	SME
72822/2023	253001/307701	GLEIDINALDA PAULIV DE ARAUJO	PROFESSOR - 20 HORAS	02/01/2024 A 31/01/2024	SME
72809/2023	355484	GLEYYS KELLY MONTEIRO GALVÃO FERNANDES	PROFESSOR - 20 HORAS	02/01/2024 A 31/01/2024	SME
72179/2023	355439	GLINYNS CHRESTIAN HAUJAGGE	PROFESSOR - 40 HORAS	02/01/2024 A 31/01/2024	SME
73028/2023	355751	GRACIELA CRISTINE DE OLIVEIRA BUENO	PROFESSOR - 40 HORAS	02/01/2024 A 31/01/2024	SME
72822/2023	349146	GRAZIELE ORSO ROJK	PROFESSOR - 20 HORAS	02/01/2024 A 31/01/2024	SME
72313/2023	355584	GRAZIELE TATIANA WOLLMANN	PROFESSOR - 40 HORAS	02/01/2024 A 31/01/2024	SME
73249/2023	355537	GUILHERME PEDROZO DALLAGRANA	DOCUMENTADOR ESCOLAR	08/01/2024 A 19/01/2024	SME
73697/2023	359438	GUSTAVO CLAUDINO CLEMENTE	CONTADOR	08/01/2024 A 12/01/2024	UCI
72358/2023	355676	HELEN ECKILE DOS SANTOS LUIZ	PROFESSOR - 20 HORAS	02/01/2024 A 31/01/2024	SME
74013/2023	353831	HELENA CRISTINA NAVARRO DA SILVA	PROFESSOR - 40 HORAS	02/01/2024 A 31/01/2024	SME
72728/2023	351581	HELENICE FERREIRA SANTOS FARIA	PROFESSOR - 20 HORAS	02/01/2024 A 31/01/2024	SME

Página 11

SECRETARIA DE ADMINISTRAÇÃO

ANEXO XIII - PORTARIA 258/2023 - SMA

PROTOCOLO	MATRÍCULA	SERVIDOR	CARGO	PERÍODO	SECRETARIA
73208/2023	351089	JAMAR ROSANA GLUZIK CALISARIO	AUXILIAR DE SERVIÇOS GERAIS	08/01/2024 A 19/01/2024	SME
73486/2023	356485	JAMILE COSTA DE CARVALHO	PROFESSOR - 40 HORAS	02/01/2024 A 31/01/2024	SME
73243/2023	352552	JANAINA CRISTINA DE OLIVEIRA ALEIXES	PROFESSOR - 20 HORAS	02/01/2024 A 31/01/2024	SME
73231/2023	350501/48852	JANAANA DE FATIMA BATISTA	PROFESSOR - 20 HORAS	02/01/2024 A 31/01/2024	SME
72846/2023	217901	JANDIRA APARECIDA DE SOUZA	PROFESSOR - 20 HORAS	02/01/2024 A 31/01/2024	SME
73220/2023	348576	JANE APARECIDA MUDREK	PROFESSOR - 20 HORAS	02/01/2024 A 31/01/2024	SME
72866/2023	352883	JANE MARIA DE ALMEIDA	PROFESSOR - 40 HORAS	02/01/2024 A 31/01/2024	SME
72563/2023	351906/352864	JANETE DAL PUPO	PROFESSOR - 20 HORAS	02/01/2024 A 31/01/202	



Diário Oficial Eletrônico

Prefeitura Municipal de Fazenda Rio Grande



Diário Oficial Eletrônico - Criado pela Lei nº 1.218/2018 - Edição nº242 de 20 de dezembro de 2023

Página 10

SECRETARIA DE ADMINISTRAÇÃO

ANEXO XIV - PORTARIA 258/2023 - SMA

PROTOCOLO	MATRÍCULA	SERVIDOR	CARGO	PERÍODO	SECRETARIA
72728/2023	353122	JOICE MARTINS DE SOUZA	PROFESSOR - 20 HORAS	02/01/2024 A 31/01/2024	SME
72413/2023	351552	JOSÉ APARECIDO SCHMIDT DA SILVA	PROFESSOR - 20 HORAS	02/01/2024 A 31/01/2024	SME
72809/2023	354059	JOSE CARLOS FERREIRA DE JESUZ	PROFESSOR - 20 HORAS	02/01/2024 A 31/01/2024	SME
72666/2023	351943	JOSE OSMAR ZILIOITTO	PROFESSOR - 20 HORAS	02/01/2024 A 31/01/2024	SME
72885/2023	356602	JOSELIA EVANGELISTA DA SILVA	PROFESSOR - 40 HORAS	02/01/2024 A 31/01/2024	SME
73220/2023	356602	JOSELIA EVANGELISTA DOS SANTOS	PROFESSOR - 40 HORAS	02/01/2024 A 31/01/2024	SME
73346/2023	352993	JOSIANE APARECIDA DA SILVA	PROFESSOR - 40 HORAS	02/01/2024 A 31/01/2024	SME
72869/2023	348540/21501	JOSIANE APARECIDA LAZAROTO	PROFESSOR - 20 HORAS	02/01/2024 A 31/01/2024	SME
72313/2023	29001/309301	JOSIANE BRAZ XAVIER	PROFESSOR - 20 HORAS	02/01/2024 A 31/01/2024	SME
72523/2023	352460	JOSIANE DAS VIRGENS PORTO	PROFESSOR - 40 HORAS	02/01/2024 A 31/01/2024	SME
72666/2023	35529/352869	JOSIANE MACEDO SILVA	PROFESSOR - 20 HORAS	02/01/2024 A 31/01/2024	SME
73486/2023	353773	JOSIANE RIBEIRO	AUXILIAR DE SERVIÇOS GERAIS	08/01/2024 A 19/01/2024	SME
73208/2023	352774	JOSIANE SOUZA MUNHOZ	PROFESSOR - 40 HORAS	08/01/2024 A 12/01/2024	SME
72666/2023	246801	JOSIELLY CRISTINA ALVES AGNER	PROFESSOR - 20 HORAS	02/01/2024 A 31/01/2024	SME
73214/2023	348334	JOSILDA ANA BARBOSA	PROFESSOR - 20 HORAS	02/01/2024 A 31/01/2024	SME
73009/2023	355540	JOSILENE FRANCISCO PINTO	PROFESSOR - 40 HORAS	02/01/2024 A 31/01/2024	SME
73280/2023	356477	JOSIMARIA SILVA DE AVELAR	PROFESSOR - 40 HORAS	02/01/2024 A 31/01/2024	SME
72846/2023	355588	JOSINA ALZIRA LANÇONE	PROFESSOR - 40 HORAS	02/01/2024 A 31/01/2024	SME
73087/2023	354810	JOSINEIDE GOMES ALVES	AUXILIAR DE SERVIÇOS GERAIS	08/01/2024 A 19/01/2024	SME
72666/2023	361210	JOSSINELI MACHADO DE ALMEIDA	PROFESSOR - 20 HORAS	02/01/2024 A 31/01/2024	SME
73324/2023	348156/348426	JUCELI DOS SANTOS	PROFESSOR - 20 HORAS	08/01/2024 A 19/01/2024	SME
73028/2023	349565	JUCELIA LOPES DOS SANTOS	PROFESSOR - 40 HORAS	02/01/2024 A 31/01/2024	SME
72869/2023	159301	JUCEMARA ROCIO DE CASTILHO	PROFESSOR - 20 HORAS	02/01/2024 A 31/01/2024	SME
72869/2023	335701/244201	JUCILEA RECH RIBEIRO	PROFESSOR - 20 HORAS	02/01/2024 A 31/01/2024	SME
74013/2023	350912	JUCILENE CRISTINA COSLOSKI DA ROCHA	EDUCADOR DE INFÂNCIA	02/01/2024 A 31/01/2024	SME
73565/2023	350175	JUCILIANE MESQUITA	AUXILIAR DE SERVIÇOS GERAIS	08/01/2024 A 19/01/2024	SME
74013/2023	351720	JUCINEIA CARVALHO	PROFESSOR - 20 HORAS	02/01/2024 A 31/01/2024	SME
72869/2023	252501/132001	JUDISLANNE MEIRELES BRITTO	PROFESSOR - 20 HORAS	02/01/2024 A 31/01/2024	SME
72869/2023	253101	JULIA NASS DAGA	PROFESSOR - 20 HORAS	02/01/2024 A 31/01/2024	SME
73289/2023	348787/348230	JULIANA ALVES GARCIA DE SOUZA	PROFESSOR - 20 HORAS	08/01/2024 A 19/01/2024	SME
73173/2023	356848	JULIANA CARDOSO DE PAULA	PROFESSOR - 20 HORAS	02/01/2024 A 31/01/2024	SME
73224/2023	352272	JULIANA CRISTINA STIVE RIBEIRO	AUXILIAR DE SERVIÇOS GERAIS	08/01/2024 A 19/01/2024	SME
72809/2023	355452	JULIANA DE ARAUJO DE ANDRADE	PROFESSOR - 20 HORAS	02/01/2024 A 31/01/2024	SME
73173/2023	354102	JULIANA DE FATIMA DE OLIVEIRA SOUZA	PROFESSOR - 20 HORAS	02/01/2024 A 31/01/2024	SME
73346/2023	355601	JULIANA GERING	PROFESSOR - 40 HORAS	02/01/2024 A 31/01/2024	SME
73436/2023	352289	JULIANA PESCHEL	AUXILIAR DE SERVIÇOS GERAIS	08/01/2024 A 19/01/2024	SME
72705/2023	348625/348588	JULIANE APARECIDA NOSSOL	PROFESSOR - 20 HORAS	02/01/2024 A 31/01/2024	SME
73230/2023	358039	JULIANE CREVELIN	DOCUMENTADOR ESCOLAR	08/01/2024 A 19/01/2024	SME

Página 14

SECRETARIA DE ADMINISTRAÇÃO

ANEXO XVI - PORTARIA 258/2023 - SMA

PROTOCOLO	MATRÍCULA	SERVIDOR	CARGO	PERÍODO	SECRETARIA
72809/2023	352862	LAURITA DO ROCIO BECKER HORNELAS	PROFESSOR - 20 HORAS	02/01/2024 A 31/01/2024	SME
73009/2023	121101/32301	LEA PRESTES DOS SANTOS	PROFESSOR - 20 HORAS	02/01/2024 A 31/01/2024	SME
72179/2023	355385	LEANDRA ALZEMIRA DO PERPETUO DE CALAZ	PROFESSOR - 40 HORAS	02/01/2024 A 31/01/2024	SME
72809/2023	348138	LEANDRINA CERNO DE OLIVEIRA	PROFESSOR - 20 HORAS	02/01/2024 A 31/01/2024	SME
73243/2023	355377	LEDUNA ALBUQUERQUE RODRIGUES	PROFESSOR - 40 HORAS	02/01/2024 A 31/01/2024	SME
72869/2023	353040	LEILA BARBOSA DA SILVA	PROFESSOR - 20 HORAS	02/01/2024 A 31/01/2024	SME
73368/2023	352172	LEILA DANIELY KLEMPPOUS	PROFESSOR - 40 HORAS	02/01/2024 A 31/01/2024	SME
73220/2023	355679	LEILA MARIA PACHECO DOS SANTOS	PROFESSOR - 20 HORAS	02/01/2024 A 31/01/2024	SME
72869/2023	358113	LEILA RIBEIRO DE SOUZA	PROFESSOR - 40 HORAS	02/01/2024 A 31/01/2024	SME
73223/2023	350966	LEILA TOMAZ DE ASSIS DUARTE	PROFESSOR - 20 HORAS	02/01/2024 A 31/01/2024	SME
72666/2023	308901/189101	LEILA ANDREA DA SILVA GUIMARÃES	PROFESSOR - 20 HORAS	02/01/2024 A 31/01/2024	SME
73449/2023	33901	LENI TEREZA ROTA	AUXILIAR ADMINISTRATIVO	08/01/2024 A 19/01/2024	SME
73208/2023	352223	LENILCE CORREA FERNANDES LEAL	PROFESSOR - 40 HORAS	02/01/2024 A 31/01/2024	SME
73244/2023	351647	LEONI JOSEFINA CHICORA	DOCUMENTADOR ESCOLAR	08/01/2024 A 19/01/2024	SME
72358/2023	355826	LEONI TEREZINHA DOS SANTOS KRUK	PROFESSOR - 20 HORAS	02/01/2024 A 31/01/2024	SME
73231/2023	353082	LEONI TEREZINHA HOFFMANN	PROFESSOR - 20 HORAS	02/01/2024 A 31/01/2024	SME
72705/2023	351705/351142	LEONICE BLANCO DE SOUZA	PROFESSOR - 20 HORAS	02/01/2024 A 31/01/2024	SME
72657/2023	351592	LEONICE JUREMA BATISTA	PROFESSOR - 20 HORAS	02/01/2024 A 31/01/2024	SME
73087/2023	350059	LEONICE QUEIROZ DOS SANTOS	AUXILIAR DE SERVIÇOS GERAIS	08/01/2024 A 19/01/2024	SME
73223/2023	348220/338001	LEONIRA DO ROCIO JAVORSKI LEFFER	PROFESSOR - 20 HORAS	02/01/2024 A 31/01/2024	SME
72809/2023	351488	LETICIA CORDEIRO RIBAS ANDRADE	PROFESSOR - 20 HORAS	02/01/2024 A 31/01/2024	SME
73231/2023	356470	LETICIA DA SILVA SANTOS	PROFESSOR - 20 HORAS	02/01/2024 A 31/01/2024	SME
73436/2023	354697	LETICIA DE FATIMA RODRIGUES	AUXILIAR DE SERVIÇOS GERAIS	08/01/2024 A 19/01/2024	SME
72728/2023	357786	LETICIA DE PAULA MONTEIRO	PROFESSOR - 20 HORAS	02/01/2024 A 31/01/2024	SME
72666/2023	357840	LETICIA MARIANO PORTO	PROFESSOR - 20 HORAS	02/01/2024 A 31/01/2024	SME
73220/2023	351816/350245	LEZIANE LEODADIO SANTOS	PROFESSOR - 20 HORAS	02/01/2024 A 31/01/2024	SME
72563/2023	25101	LIADIANE ARLENE DA CRUZ	PROFESSOR - 20 HORAS	02/01/2024 A 31/01/2024	SME
74013/2023	353100	LILIAN TOLEDO DA COSTA	PROFESSOR - 20 HORAS	02/01/2024 A 31/01/2024	SME
73220/2023	356667	LINCOLN ALTAIR GONÇALVES	PROFESSOR - 20 HORAS	02/01/2024 A 31/01/2024	SME
72666/2023	353384/351837	LIZIANE FRANCO VEIGA	PROFESSOR - 20 HORAS	02/01/2024 A 31/01/2024	SME
73280/2023	350474	LOICI DA LUZ REBELLO	AUXILIAR DE SERVIÇOS GERAIS	08/01/2024 A 19/01/2024	SME
73223/2023	352897	LORIANE CORREIA DOS SANTOS IWANKO	PROFESSOR - 20 HORAS	02/01/2024 A 31/01/2024	SME
73173/2023	357039	LORIANNE NEHLS DE FREITAS LOPES	PROFESSOR - 20 HORAS	02/01/2024 A 31/01/2024	SME
73486/2023	352729	LORIZETE DRUM	AUXILIAR DE SERVIÇOS GERAIS	08/01/2024 A 19/01/2024	SME
73596/2023	356847	LOUISE DE GODOI GUMM	PROFESSOR - 20 HORAS	08/01/2024 A 14/01/2024	SME
73368/2023	354687	LOURDES LAURETES BATISTA	AUXILIAR DE SERVIÇOS GERAIS	08/01/2024 A 19/01/2024	SME
73220/2023	355492	LOURMAR PIRES	PROFESSOR - 20 HORAS	02/01/2024 A 31/01/2024	SME
72313/2023	353047	LUANA BARBARA TESCHE	PROFESSOR - 20 HORAS	02/01/2024 A 31/01/2024	SME

Página 16

SECRETARIA DE ADMINISTRAÇÃO

ANEXO XV - PORTARIA 258/2023 - SMA

PROTOCOLO	MATRÍCULA	SERVIDOR	CARGO	PERÍODO	SECRETARIA
72846/2023	351775	JULIANE CRISTINA GUERGOLET DA SILVA	PROFESSOR - 20 HORAS	02/01/2024 A 31/01/2024	SME
73178/2023	352211	JULIANE ZANETTI MARTINS	AUXILIAR DE SERVIÇOS GERAIS	08/01/2024 A 19/01/2024	SME
73436/2023	352557	JULIE SANTOS DE SOUZA	PROFESSOR DE EDUCAÇÃO FÍSICA	19/01/2024 A 29/01/2024	SME
73231/2023	358106	JULY VEIGA AMARAL	PROFESSOR - 20 HORAS	02/01/2024 A 31/01/2024	SME
72846/2023	355451	JUSSARA APARECIDA DOS SANTOS ROCHA	PROFESSOR - 20 HORAS	02/01/2024 A 31/01/2024	SME
72969/2023	355483	JUSSARA FERREIRA COUTINHO	PROFESSOR - 20 HORAS	02/01/2024 A 31/01/2024	SME
72514/2023	351376	JUSSEMARIA ZAPPE FERREIRA	PROFESSOR - 20 HORAS	02/01/2024 A 31/01/2024	SME
73009/2023	357814	KADANA BATISTA HONORIO RIBAS	PROFESSOR - 40 HORAS	02/01/2024 A 31/01/2024	SME
73565/2023	356818	KARIANE MEIRELES DE OLIVEIRA	PROFESSOR - 40 HORAS	08/01/2024 A 19/01/2024	SME
73087/2023	355558	KARINA DORNELES DE AZEVEDO	PROFESSOR - 20 HORAS	08/01/2024 A 19/01/2024	SME
73128/2023	358098	KARINA DOS SANTOS BREZNINK	DOCUMENTADOR ESCOLAR	08/01/2024 A 19/01/2024	SME
73596/2023	353227	KARINA GABARDO	PROFESSOR - 20 HORAS	15/01/2024 A 21/01/2024	SME
72705/2023	351499	KARINA PEREIRA DAMARAT	PROFESSOR - 20 HORAS	02/01/2024 A 31/01/2024	SME
74013/2023	351839	KARINA SANTOS SILVESTRE	PROFESSOR - 20 HORAS	02/01/2024 A 31/01/2024	SME
72514/2023	352919/348255	KARINE LUCIANE CHEREMETA	PROFESSOR - 20 HORAS	02/01/2024 A 31/01/2024	SME
73231/2023	355398	KAROLINE MARIANA ERZINGER	PROFESSOR - 40 HORAS	02/01/2024 A 31/01/2024	SME
73223/2023	351717/351157	KATIA APARECIDA DE OLIVEIRA MARTINS	PROFESSOR - 20 HORAS	02/01/2024 A 31/01/2024	SME
72865/2023	348790	KATIA ELAINE KOVALSKI	PROFESSOR - 20 HORAS	02/01/2024 A 31/01/2024	SME
72413/2023	352843/351718	KATIA ELIZA BIERNAKOWSKI	PROFESSOR - 20 HORAS	02/01/2024 A 31/01/2024	SME
72705/2023	350547/349858	KATIA ELIZABETH MAFFRA PALHANO	PROFESSOR - 20 HORAS	02/01/2024 A 31/01/2024	SME
72897/2023	358212	KAUANA BEZERRA DE AGUIAR	PROFESSOR - 20 HORAS	02/01/2024 A 31/01/2024	SME
72885/2023	355532	KAWIWSY MORDZIN LOURENÇO	PROFESSOR - 40 HORAS	02/01/2024 A 31/01/2024	SME
72766/2023	355757	KEILA CIRISINDA DA SILVA	PROFESSOR - 40 HORAS	02/01/2024 A 31/01/2024	SME
72885/2023	350997	KEILA MORAES	EDUCADOR DE INFÂNCIA	02/01/2024 A 31/01/2024	SME
73213/2023	352563	KELEN CRISTINA DE BARROS ESTOQUEIRO	AUXILIAR DE SERVIÇOS GERAIS	08/01/2024 A 19/01/2024	SME
73352/2023	350520	KELLY FERNANDA RICARDO	AUXILIAR DE SERVIÇOS GERAIS	08/01/2024 A 19/01/2024	SME
72413/2023	358429	KENDRA DOS SANTOS BATISTA	PROFESSOR - 20 HORAS	02/01/2024 A 31/01/2024	SME
73028/2023	352890	KERLES ALVES DE CASSIA	PROFESSOR - 40 HORAS	02/01/2024 A 31/01/2024	SME
72728/2023	355497	KESSELEN DO ROCIO DA ROCHA	PROFESSOR - 20 HORAS	02/01/2024 A 31/01/2024	SME
73231/2023	354105/352943	KETLYN JESSICA MENDES GOMES	PROFESSOR - 20 HORAS	02/01/2024 A 31/01/2024	SME
73243/2023	355836	KETULEM FAGUNDES COSTA	PROFESSOR - 40 HORAS	02/01/2024 A 31/01/2024	SME
73054/2023	351715	KIANDRA FERNANDA TELES	DOCUMENTADOR ESCOLAR	08/01/2024 A 19/01/2024	SME
72869/2023	351876	LAETI APARECIDA DOS SANTOS	PROFESSOR - 20 HORAS	02/01/2024 A 31/01/2024	SME
73346/2023	356807	LARA LAIS GROSSI GUEDES	PROFESSOR - 40 HORAS	02/01/2024 A 31/01/2024	SME
73231/2023	355505	LARISSA CRISTINA DA SILVA	PROFESSOR - 20 HORAS	02/01/2024 A 31/01/2024	SME
73368/2023	352550	LARISSA DE OLIVEIRA	PROFESSOR - 40 HORAS	02/01/2024 A 31/01/2024	SME
73173/2023	357056	LARISSA DOS SANTOS TEIXEIRA	PROFESSOR - 20 HORAS	02/01/2024 A 31/01/2024	SME
72363/2023	355475	LAURA MARIA DE OLIVEIRA JERONIMO	PROFESSOR - 40 HORAS	02/01/2024 A 31/01/2024	SME

Página 15

SECRETARIA DE ADMINISTRAÇÃO

ANEXO XVII - PORTARIA 258/2023 - SMA

PROTOCOLO	MATRÍCULA	SERVIDOR	CARGO	PERÍODO	SECRETARIA
73231/2023	352839/354104	LUANA KARLA DYBAS	PROFESSOR - 20 HORAS	02/01/2024 A 31/01/2024	SME
72705/2023	355504	LUANE CAROLINE TONSE DO PRADO	PROFESSOR - 20 HORAS	02/01/2024 A 31/01/2024	SME
72705/2023	351847	LUCILENE DE OLIVEIRA ZAPPE	PROFESSOR - 20 HORAS	02/01/2024 A 31/01/2024	SME
73346/2023	349332	LUCIA ANDREA VICENTE NASCIMENTO	AUXILIAR DE SERVIÇOS GERAIS	08/01/2024 A 19/01/2024	SME
72846/2023	348124/267601	LUCIA DE ARAUJO	PROFESSOR - 20 HORAS	02/01/2024 A 31/01/2024	SME
73270/2023	352829	LUCIA MARIA CHL			

Diário Oficial Eletrônico

Prefeitura Municipal de Fazenda Rio Grande



Diário Oficial Eletrônico - Criado pela Lei nº 1.218/2018 - Edição nº242 de 20 de dezembro de 2023

Página 11

SECRETARIA DE ADMINISTRAÇÃO

ANEXO XVIII – PORTARIA 258/2023 – SMA

PROTOCOLO	MATRÍCULA	SERVIDOR	CARGO	PERÍODO	SECRETARIA
73196/2023	351086	MAILZA GUILHERME GOMES DA SILVA	AUXILIAR DE SERVIÇOS GERAIS	08/01/2024 A 19/01/2024	SME
73178/2023	351909	MAISA MARQUES DE ARRUDA	PROFESSOR - 20 HORAS	08/01/2024 A 19/01/2024	SME
73231/2023	355517	MARA LETICIA DA SILVA SANTOS	DOCUMENTADOR ESCOLAR	08/01/2024 A 19/01/2024	SME
72563/2023	351340	MARA LUCIA CARVALHO FRANÇA	EDUCADOR DE INFÂNCIA	02/01/2024 A 31/01/2024	SME
72897/2023	352726	MARCELA FABIANA DE SOUZA	PROFESSOR - 40 HORAS	02/01/2024 A 31/01/2024	SME
73231/2023	350786	MARCELEI HERMES AMARANTE	PROFESSOR - 20 HORAS	02/01/2024 A 31/01/2024	SME
73565/2023	349261	MARCIA ADRIANA DE OLIVEIRA RIBA	AUXILIAR DE SERVIÇOS GERAIS	08/01/2024 A 19/01/2024	SME
72899/2023	350794	MARCIA APARECIDA DA MAIA	PROFESSOR - 20 HORAS	02/01/2024 A 31/01/2024	SME
73213/2023	352187	MARCIA CORREA BARBOSA	DOCUMENTADOR ESCOLAR	08/01/2024 A 19/01/2024	SME
73449/2023	348337	MARCIA CRISTIANE PEREIRA DE OLIVEIRA	AUXILIAR DE SERVIÇOS GERAIS	08/01/2024 A 19/01/2024	SME
73028/2023	355404	MARCIA DA SILVA SANTOS	PROFESSOR - 20 HORAS	02/01/2024 A 31/01/2024	SME
73060/2023	349181	MARCIA DE BRITO SOARES	PROFESSOR - 40 HORAS	02/01/2024 A 31/01/2024	SME
72514/2023	353110/351776	MARCIA DOMINICO	PROFESSOR - 20 HORAS	02/01/2024 A 31/01/2024	SME
73220/2023	352853	MARCIA FERNANDA LOPES	PROFESSOR - 20 HORAS	02/01/2024 A 31/01/2024	SME
73060/2023	350679	MARCIA LEMES FERREIRA	EDUCADOR DE INFÂNCIA	02/01/2024 A 31/01/2024	SME
72899/2023	353216	MARCIA MARIA BUENO LUCIO	PROFESSOR - 20 HORAS	02/01/2024 A 31/01/2024	SME
73231/2023	351408	MARCIA PEDRICONI	PROFESSOR - 20 HORAS	02/01/2024 A 31/01/2024	SME
73270/2023	350602	MARCIA REGINA CUNHA LEAL	AUXILIAR DE SERVIÇOS GERAIS	08/01/2024 A 19/01/2024	SME
72358/2023	356455/275401	MARCIA REGINA MELO RODRIGUES	PROFESSOR - 20 HORAS	02/01/2024 A 31/01/2024	SME
73729/2023	99501	MARCIA REGINA SOARES	AUXILIAR DE SERVIÇOS GERAIS	08/01/2024 A 19/01/2024	SME
72885/2023	351123/349730	MARCIA SILVANA WIGGERS	PROFESSOR - 20 HORAS	02/01/2024 A 31/01/2024	SME
73231/2023	356459	MARCIA SIMPLICIO	PROFESSOR - 20 HORAS	02/01/2024 A 31/01/2024	SME
73565/2023	353098	MARCIA TATIANI FAGUNDES DE PAIVA	EDUCADOR DE INFÂNCIA	02/01/2024 A 31/01/2024	SME
72563/2023	351556/348548	MARCIA TEIXEIRA HORT	PROFESSOR - 20 HORAS	02/01/2024 A 31/01/2024	SME
73220/2023	356762	MARCIANO DA SILVA MOTA	PROFESSOR - 20 HORAS	02/01/2024 A 31/01/2024	SME
73728/2023	356762	MARCIANO DA SILVA MOTA	PROFESSOR - 20 HORAS	02/01/2024 A 31/01/2024	SME
73324/2023	248601	MARGARETE PEREIRA DOS SANTOS	AUXILIAR DE SERVIÇOS GERAIS	22/01/2024 A 31/01/2024	SME
73248/2023	352808	MARI INEZ CIONECK DE LARA	AUXILIAR DE SERVIÇOS GERAIS	08/01/2024 A 19/01/2024	SME
73184/2023	132101	MARIA AMELIA DOS SANTOS DOMINGOS	AUXILIAR DE SERVIÇOS GERAIS	08/01/2024 A 19/01/2024	SME
75674/2023	121401/348796	MARIA APARECIDA DA SILVA	PROFESSOR - 20 HORAS	02/01/2024 A 31/01/2024	SME
73214/2023	349419	MARIA APARECIDA DAS DORES DE JESUS	EDUCADOR DE INFÂNCIA	02/01/2024 A 31/01/2024	SME
73270/2023	108801	MARIA APARECIDA DIAS DOS SANTOS	AUXILIAR DE SERVIÇOS GERAIS	08/01/2024 A 19/01/2024	SME
72869/2023	351164	MARIA APARECIDA FERREIRA DOS SANTOS NUNES	PROFESSOR - 20 HORAS	02/01/2024 A 31/01/2024	SME
72866/2023	348239	MARIA APARECIDA FIGUEIRO	PROFESSOR - 20 HORAS	02/01/2024 A 31/01/2024	SME
73128/2023	195101	MARIA APARECIDA GODINHO KMEICK	AUXILIAR DE SERVIÇOS GERAIS	08/01/2024 A 19/01/2024	SME
73214/2023	174101	MARIA APARECIDA MORAES DA SILVA	PROFESSOR - 20 HORAS	02/01/2024 A 31/01/2024	SME
73565/2023	348958	MARIA APARECIDA RIBEIRO GRITEN	AUXILIAR DE SERVIÇOS GERAIS	08/01/2024 A 19/01/2024	SME
73028/2023	351639	MARIA APARECIDA ROCHA	EDUCADOR DE INFÂNCIA	02/01/2024 A 31/01/2024	SME

Página 18

SECRETARIA DE ADMINISTRAÇÃO

ANEXO XX – PORTARIA 258/2023 – SMA

PROTOCOLO	MATRÍCULA	SERVIDOR	CARGO	PERÍODO	SECRETARIA
73729/2023	355578	MARIA SOCORRO DA SILVA	PROFESSOR - 40 HORAS	02/01/2024 A 31/01/2024	SME
73223/2023	355572	MARIA SOLANGE DA SILVA RIZA	PROFESSOR - 40 HORAS	02/01/2024 A 31/01/2024	SME
73243/2023	350998	MARIA SOLEDADE RODRIGUES	EDUCADOR DE INFÂNCIA	02/01/2024 A 31/01/2024	SME
73243/2023	350937	MARIA SUZANA DE ALMEIDA GOMES	EDUCADOR DE INFÂNCIA	02/01/2024 A 31/01/2024	SME
73552/2023	107101	MARIA TEIXEIRA ZAMBAM	AUXILIAR DE SERVIÇOS GERAIS	08/01/2024 A 19/01/2024	SME
73368/2023	350959	MARIALI APARECIDA DE FREITAS	EDUCADOR DE INFÂNCIA	02/01/2024 A 31/01/2024	SME
72809/2023	350939	MARIANA CAROLINA DE SOUZA RIBEIRO	EDUCADOR DE INFÂNCIA	02/01/2024 A 31/01/2024	SME
73293/2023	352116	MARIANA COTRIM RODRIGUES FERIATO	PROFESSOR - 40 HORAS	02/01/2024 A 31/01/2024	SME
73009/2023	350996	MARIANA DA SILVA PAULINO	EDUCADOR DE INFÂNCIA	02/01/2024 A 31/01/2024	SME
72809/2023	350996	MARIANA DA SILVA PAULINO BAPTISTA	EDUCADOR DE INFÂNCIA	02/01/2024 A 31/01/2024	SME
73729/2023	356751	MARIANE CORDEIRO BENEDITO SANTANA	PROFESSOR - 20 HORAS	02/01/2024 A 31/01/2024	SME
73009/2023	356487	MARIANE ZATTA DE MEDEIROS	PROFESSOR - 40 HORAS	02/01/2024 A 31/01/2024	SME
73224/2023	352081	MARILANE BARROS ESTOQUEIRO	AUXILIAR DE SERVIÇOS GERAIS	08/01/2024 A 19/01/2024	SME
72869/2023	352962/351138	MARILDA DA LUZ DOS SANTOS	PROFESSOR - 20 HORAS	02/01/2024 A 31/01/2024	SME
72563/2023	351138	MARILDA DA LUZ DOS SANTOS	PROFESSOR - 20 HORAS	02/01/2024 A 31/01/2024	SME
72869/2023	348762	MARILDA MESSIANO RODRIGUES	PROFESSOR - 40 HORAS	02/01/2024 A 31/01/2024	SME
73173/2023	352386	MARLEIDE JESUS DE SOUZA PAIXÃO	AUXILIAR DE SERVIÇOS GERAIS	08/01/2024 A 19/01/2024	SME
73565/2023	348254/253901	MARLENE ALVES DOS SANTOS	PROFESSOR - 20 HORAS	02/01/2024 A 31/01/2024	SME
72313/2023	356448	MARLENE OTILIO DE ALMEIDA	PROFESSOR - 20 HORAS	02/01/2024 A 31/01/2024	SME
73220/2023	348373/272901	MARLIA VIEIRA DE SOUZA	PROFESSOR - 20 HORAS	02/01/2024 A 31/01/2024	SME
73280/2023	356771	MARILIS PEREIRA DE MELO	PROFESSOR - 20 HORAS	02/01/2024 A 31/01/2024	SME
73324/2023	352008	MARILU TEREZINHA VELTER	AUXILIAR DE SERVIÇOS GERAIS	08/01/2024 A 19/01/2024	SME
73173/2023	353097	MARILZA DA SILVA LIMA SANTOS	PROFESSOR - 20 HORAS	02/01/2024 A 31/01/2024	SME
73729/2023	350707	MARILZA SOARES LIMA	PROFESSOR - 20 HORAS	02/01/2024 A 31/01/2024	SME
73173/2023	349947	MARINA DO CARMO SOUZA	AUXILIAR DE SERVIÇOS GERAIS	08/01/2024 A 19/01/2024	SME
73214/2023	352953	MARIONILDA APARECIDA BARBOZA	PROFESSOR - 20 HORAS	02/01/2024 A 31/01/2024	SME
73231/2023	352953	MARIONILDA APARECIDA BARBOZA	PROFESSOR - 20 HORAS	02/01/2024 A 31/01/2024	SME
73128/2023	108601	MARISA COLOMBO PEDRO	AUXILIAR DE SERVIÇOS GERAIS	08/01/2024 A 19/01/2024	SME
73173/2023	352816	MARISA DA SILVA	AUXILIAR DE SERVIÇOS GERAIS	08/01/2024 A 19/01/2024	SME
72846/2023	351854/350661	MARISA DE ARAUJO GIACOMEL	PROFESSOR - 20 HORAS	02/01/2024 A 31/01/2024	SME
72728/2023	348770	MARISA LEAL PEIXER	PROFESSOR - 20 HORAS	02/01/2024 A 31/01/2024	SME
72809/2023	351901/351139	MARISTELA GONÇALVA CRUZ	PROFESSOR - 20 HORAS	02/01/2024 A 31/01/2024	SME
72563/2023	265001	MARISTELA MANCINO FLORES	PROFESSOR - 20 HORAS	02/01/2024 A 31/01/2024	SME
73060/2023	350880	MARISTELA RAMOS VASCONCELOS	EDUCADOR DE INFÂNCIA	02/01/2024 A 31/01/2024	SME
73007/2023	352070	MARIZA APARECIDA DIAS	AUXILIAR DE SERVIÇOS GERAIS	08/01/2024 A 19/01/2024	SME
73352/2023	111801	MARLENE APARECIDA GOMES	AUXILIAR DE SERVIÇOS GERAIS	08/01/2024 A 19/01/2024	SME
72796/2023	355440	MARLENE ELIANE WOLTMANN	PROFESSOR - 40 HORAS	02/01/2024 A 31/01/2024	SME
72705/2023	273201/1104801	MARLENE KRUPA DO ROSARIO	PROFESSOR - 20 HORAS	02/01/2024 A 31/01/2024	SME

Página 20

SECRETARIA DE ADMINISTRAÇÃO

ANEXO XIX – PORTARIA 258/2023 – SMA

PROTOCOLO	MATRÍCULA	SERVIDOR	CARGO	PERÍODO	SECRETARIA
72657/2023	348204	MARIA APARECIDA SEMANN	PROFESSOR - 20 HORAS	02/01/2024 A 31/01/2024	SME
73352/2023	250101	MARIA AUGUSTINHA ARAUJO GONÇALVES	AUXILIAR DE SERVIÇOS GERAIS	08/01/2024 A 19/01/2024	SME
74013/2023	355682	MARIA CRISTINA FERNANDES DE ANDRADE	PROFESSOR - 40 HORAS	02/01/2024 A 31/01/2024	SME
72657/2023	355739	MARIA CRISTINA PERETO	PROFESSOR - 20 HORAS	02/01/2024 A 31/01/2024	SME
73242/2023	351276	MARIA CRISTINA SUMINI BIAZIN	AUXILIAR DE SERVIÇOS GERAIS	08/01/2024 A 19/01/2024	SME
73196/2023	40501	MARIA DA CONCEIÇÃO DA SILVA	AUXILIAR DE SERVIÇOS GERAIS	08/01/2024 A 19/01/2024	SME
72666/2023	352857	MARIA DAS DORES TESQUI	PROFESSOR - 20 HORAS	02/01/2024 A 31/01/2024	SME
72846/2023	352931	MARIA DE FATIMA DA COSTA MACHADO	PROFESSOR - 40 HORAS	02/01/2024 A 31/01/2024	SME
73270/2023	350777	MARIA DE FATIMA DOS REIS	AUXILIAR DE SERVIÇOS GERAIS	08/01/2024 A 19/01/2024	SME
73230/2023	339301	MARIA DE LOURDES CHARNEKI	AUXILIAR DE SERVIÇOS GERAIS	08/01/2024 A 19/01/2024	SME
73289/2023	320601	MARIA DE LURDE SANTANA MIRANDA	AUXILIAR DE SERVIÇOS GERAIS	08/01/2024 A 19/01/2024	SME
72869/2023	108601	MARIA EDITE GALESKI	PROFESSOR - 20 HORAS	02/01/2024 A 31/01/2024	SME
72563/2023	349087	MARIA ELAINE PADILHA	PROFESSOR - 20 HORAS	02/01/2024 A 31/01/2024	SME
72666/2023	348798/348150	MARIA ELENCE ROBERTO	PROFESSOR - 20 HORAS	02/01/2024 A 31/01/2024	SME
73214/2023	349710	MARIA ELI PEREIRA	PROFESSOR - 20 HORAS	02/01/2024 A 31/01/2024	SME
72377/2023	349179	MARIA ELIDA RIBEIRO CAMPOS	PROFESSOR - 40 HORAS	02/01/2024 A 31/01/2024	SME
73729/2023	352276	MARIA ELUINA DA SILVA	AUXILIAR DE SERVIÇOS GERAIS	08/01/2024 A 19/01/2024	SME
73231/2023	349743/350759	MARIA FERREIRA LAU	PROFESSOR - 20 HORAS	02/01/2024 A 31/01/2024	SME
73489/2023	89601	MARIA FRANCISCA DO NASCIMENTO	AUXILIAR DE SERVIÇOS GERAIS	08/01/2024 A 19/01/2024	SME
73128/2023	124601	MARIA GILVANA DE SOUZA	AUXILIAR DE SERVIÇOS GERAIS	08/01/2024 A 19/01/2024	SME
73368/2023	352381	MARIA ISABEL DIAS TRICHES	PROFESSOR - 40 HORAS	02/01/2024 A 31/01/2024	SME
73199/2023	41001	MARIA IVONE RIBEIRO DA CRUZ	AUXILIAR DE SERVIÇOS GERAIS	08/01/2024 A 19/01/2024	SME
72869/2023	348246	MARIA JANE DE ALMEIDA REPETCKI	PROFESSOR - 20 HORAS	02/01/2024 A 31/01/2024	SME
72657/2023	355631	MARIA JOCELA RPKA PEDROZO	PROFESSOR - 40 HORAS	02/01/2024 A 31/01/2024	SME
72514/2023	115901	MARIA JOSÉ BARBOZA	PROFESSOR - 20 HORAS	02/01/2024 A 31/01/2024	SME
73729/2023	356758	MARIA JULIA MARTINS COSTA	PROFESSOR - 20 HORAS	02/01/2024 A 31/01/2024	SME
72846/2023	353840	MARIA LUCIA CRUZ	PROFESSOR - 40 HORAS	02/01/2024 A 31/01/2024	SME
73107/2023	41701	MARIA LUCIA DA CRUZ BASTOS	ASSISTENTE ADMINISTRATIVO	08/01/2024 A 19/01/2024	SME
73060/2023	353111	MARIA MARILDA CHAVES	PROFESSOR - 20 HORAS	02/01/2024 A 31/01/2024	SME
72728/2023	350563/276401	MARIA MIRIAN DE AZEVEDO	PROFESSOR - 20 HORAS	02/01/2024 A 31/01/2024	SME
73220/2023	350230	MARIA NATAL DA SILVA	PROFESSOR - 20 HORAS	02/01/2024 A 31/01/2024	SME
72869/2023	348223	MARIA NATALINA PEREIRA ROSA	PROFESSOR - 20 HORAS	02/01/2024 A 31/01/2024	SME
73224/2023	349802	MARIA NEUSA MACEDO	AUXILIAR DE SERVIÇOS GERAIS	08/01/2024 A 19/01/2024	SME
72514/2023	102101	MARIA NEUZA DE JESUS DOS SANTOS	PROFESSOR - 20 HORAS	02/01/2024 A 31/01/2024	SME
73565/2023	308001	MARIA REGINA BONATO	PROFESSOR - 40 HORAS	02/01/2024 A 31/01/2024	SME
73368/2023	355639	MARIA REJANI SCHEUER DE SOUZA	DOCUMENTADOR ESCOLAR	08/01/2024 A 19/01/2024	SME
73214/2023	232401	MARIA SIRLEY BLASQUES MALHEIRO	EDUCADOR DE INFÂNCIA	02/01/2024 A 31/01/2024	SME
73729/2023	348800/348471	MARIA SOARES DE ANDRADE	PROFESSOR - 20 HORAS	02/01/2024 A 31/01/2024	SME

Página 19

SECRETARIA DE ADMINISTRAÇÃO

ANEXO XXI – PORTARIA 258/2023 – SMA

PROTOCOLO	MATRÍCULA	SERVIDOR	CARGO	PERÍODO	SECRETARIA
73223/2023	351407/56201	MARLENI OLDONI LELIS	PROFESSOR - 20 HORAS	02/01/2024 A 31/01/2024	SME
72897/2023	358114	MARLI ALVES CARDOSO	PROFESSOR - 40 HORAS	02/01/2024 A 31/01/2024	SME
73563/2023	348133	MARLI APARECIDA DOS SANTOS CARVALHO	PROFESSOR - 20 HORAS	02/01/2024 A 31/01/2024	SME
72869/2023	84901	MARLI APARECIDA DOS SANTOS CARVALHO	PROFESSOR - 20 HORAS	02/01/2024 A 31/01/2024	SME
73231/2023	355393	MARLI COELHO MOREIRA RAMOS	PROFESSOR - 40 HORAS	02/01/2024 A 31/01/2024	SME
73214/2023	352385	MARLI MILLER	PROFESSOR - 40 HORAS	02/01/2024 A 31/01/2024	SME
73214/2023	348374	MARLI SPOZITO DE OLIVEIRA	PROFESSOR - 20 HORAS	02/01/2024 A 31/01/2024	SME
72705/2023	357777	MARLI VALENTINA SPERANDIO KAISER	PROFESSOR - 20 HORAS	02/01/2024 A 31/01/2024	SME
73167/2023	350784	MARLY APARECIDA BARBOSA RAMOS	AUXILIAR DE SERVIÇOS GERAIS	08/01/2024 A 19/01/2024	SME
73243/20					

Diário Oficial Eletrônico

Prefeitura Municipal de Fazenda Rio Grande



Diário Oficial Eletrônico - Criado pela Lei nº 1.218/2018 - Edição nº242 de 20 de dezembro de 2023

Página 12

SECRETARIA DE ADMINISTRAÇÃO

ANEXO XXII - PORTARIA 258/2023 - SMA

PROTOCOLO	MATRÍCULA	SERVIDOR	CARGO	PERÍODO	SECRETARIA
72846/2023	355498	NATANELA FERREIRA DE OLIVEIRA	PROFESSOR - 20 HORAS	02/01/2024 A 31/01/2024	SME
72858/2023	355388	NATHANA PACHECO SOARES DE GODOI	PROFESSOR - 40 HORAS	02/01/2024 A 31/01/2024	SME
72358/2023	356753/352848	NEIDE ZANGALLI	PROFESSOR - 20 HORAS	02/01/2024 A 31/01/2024	SME
73368/2023	124401	NEIVA SOARES DA SILVA BARBOSA	PROFESSOR - 20 HORAS	02/01/2024 A 31/01/2024	SME
73249/2023	249901	NELCI DE FATIMA GONÇALVES DA SILVA	AUXILIAR DE SERVIÇOS GERAIS	22/01/2024 A 02/02/2024	SME
73028/2023	356491	NELCI DIAS DA PAZ BARRETO	PROFESSOR - 40 HORAS	02/01/2024 A 31/01/2024	SME
72413/2023	348241/262701	NELDI TEIDER	PROFESSOR - 20 HORAS	02/01/2024 A 31/01/2024	SME
73395/2023	133601/232901	NEUCI SAMPAIO DA SILVA	PROFESSOR - 20 HORAS/EDUCADOR INFANTIL	08/01/2024 A 19/01/2024	SME
72885/2023	348996	NEIZA APARECIDA MAFRA SOLIS	PROFESSOR - 20 HORAS	02/01/2024 A 31/01/2024	SME
73214/2023	349648	NEUZA APARECIDA MAFRA SOLIS	PROFESSOR - 20 HORAS	02/01/2024 A 31/01/2024	SME
72885/2023	350778	NEUZA MARTA DUARTE GOMES	PROFESSOR - 20 HORAS	02/01/2024 A 31/01/2024	SME
72705/2023	131201/264801	NILCEIA JACOB	PROFESSOR - 20 HORAS	02/01/2024 A 31/01/2024	SME
72657/2023	353109	NILCELI MARCELA CAMARGO	PROFESSOR - 20 HORAS	02/01/2024 A 31/01/2024	SME
73196/2023	352249	NILSETE DE CARVALHO	DOCUMENTADOR ESCOLAR	08/01/2024 A 19/01/2024	SME
73352/2023	349493	NILZA APARECIDA GALVÃO	AUXILIAR DE SERVIÇOS GERAIS	08/01/2024 A 19/01/2024	SME
73118/2023	350800/352847	NIVEA COELHO	PROFESSOR - 20 HORAS	08/01/2024 A 19/01/2024	SME
73270/2023	352826	NIZENEIDE NOGUEIRA DA SILVA	AUXILIAR DE SERVIÇOS GERAIS	08/01/2024 A 19/01/2024	SME
73346/2023	355641	NIZETE PAIXÃO CAVALHEI	PROFESSOR - 40 HORAS	02/01/2024 A 31/01/2024	SME
73277/2023	350969	NOEMI CASSIANA DA SILVA	EDUCADOR DE INFÂNCIA	02/01/2024 A 31/01/2024	SME
73208/2023	117901	NÓRIS REGINA DA SILVA FERNANDES	BABÁ	08/01/2024 A 19/01/2024	SME
73139/2023	249801	NUCILIA MALAQUIAS DA SILVA PEDROSO	AUXILIAR DE SERVIÇOS GERAIS	08/01/2024 A 19/01/2024	SME
72869/2023	349843	OSENI DE MORAIS SILVA	PROFESSOR - 20 HORAS	02/01/2024 A 31/01/2024	SME
72563/2023	348577	OSENI DE MORAIS SILVA	PROFESSOR - 20 HORAS	02/01/2024 A 31/01/2024	SME
72563/2023	356461	PALOMA VANELI DE LIMA LEANDRO	PROFESSOR - 20 HORAS	02/01/2024 A 31/01/2024	SME
73258/2023	353837	PAMELA DE OLIVEIRA RAMOS	PROFESSOR - 40 HORAS	02/01/2024 A 31/01/2024	SME
72563/2023	102001/47901	PATRICIA APARECIDA BRANCO FERREIRA	PROFESSOR - 20 HORAS	02/01/2024 A 31/01/2024	SME
73223/2023	99101/48101	PATRICIA CARDOSO PELIM	PROFESSOR - 20 HORAS	02/01/2024 A 31/01/2024	SME
74013/2023	355588	PATRICIA CASSIANA MIRANDA DE SOUSA	PROFESSOR - 20 HORAS	02/01/2024 A 31/01/2024	SME
73202/2023	233001	PATRICIA CRISTIANE RIBAS SIQUEIRA	EDUCADOR INFANTIL	02/01/2024 A 31/01/2024	SME
73270/2023	355401	PATRICIA DA ROCHA BENTO	PROFESSOR - 40 HORAS	08/01/2024 A 19/01/2024	SME
72179/2023	356481	PATRICIA DE FATIMA FRANCO	PROFESSOR - 40 HORAS	02/01/2024 A 31/01/2024	SME
73164/2023	352055	PATRICIA DO ROCHIO DO VALE	ASSISTENTE ADMINISTRATIVO	08/01/2024 A 19/01/2024	SME
72563/2023	353037	PATRICIA FERREIRA DE AZEVEDO MORAIS	PROFESSOR - 20 HORAS	02/01/2024 A 31/01/2024	SME
73565/2023	351341	PATRICIA FRANCISCO DE CASTRO	EDUCADOR DE INFÂNCIA	02/01/2024 A 31/01/2024	SME
73230/2023	348930	PATRICIA GONÇALVES SOUZA	AUXILIAR DE SERVIÇOS GERAIS	08/01/2024 A 19/01/2024	SME
73028/2023	352018	PATRICIA MARTINS AMARAL FORBECI	PROFESSOR - 40 HORAS	02/01/2024 A 31/01/2024	SME
72885/2023	350218/349421	PATRICIA MOREIRA DA COSTA	PROFESSOR - 20 HORAS	02/01/2024 A 31/01/2024	SME
73028/2023	352477	PATRICIA OLIVEIRA DA SILVA	PROFESSOR - 40 HORAS	02/01/2024 A 31/01/2024	SME

Página 22

SECRETARIA DE ADMINISTRAÇÃO

ANEXO XXIV - PORTARIA 258/2023 - SMA

PROTOCOLO	MATRÍCULA	SERVIDOR	CARGO	PERÍODO	SECRETARIA
73199/2023	352831	RITA DE CASSIA SILVA	AUXILIAR DE SERVIÇOS GERAIS	08/01/2024 A 19/01/2024	SME
73280/2023	356539	RITIELI MARQUES DA SILVA	PROFESSOR - 40 HORAS	02/01/2024 A 31/01/2024	SME
72313/2023	353065	ROCHELLE SILVERIO LOPES DA SILVA	PROFESSOR - 20 HORAS	02/01/2024 A 31/01/2024	SME
72822/2023	356765	ROCHELLE SILVERIO LOPES DA SILVA	PROFESSOR - 20 HORAS	02/01/2024 A 31/01/2024	SME
72657/2023	353045	ROSANA ANANIAS CORREA PEDROSO	PROFESSOR - 20 HORAS	02/01/2024 A 31/01/2024	SME
73346/2023	353044/349827	ROSANA DA SILVA ESTEVES	PROFESSOR - 20 HORAS	02/01/2024 A 31/01/2024	SME
72728/2023	354108	ROSANA DOS ANJOS SILVEIRA	PROFESSOR - 20 HORAS	02/01/2024 A 31/01/2024	SME
73565/2023	352896	ROSANA FERNANDES PEREIRA	PROFESSOR - 40 HORAS	02/01/2024 A 31/01/2024	SME
73290/2023	353868	ROSANA SENHUK	DOCUMENTADOR ESCOLAR	08/01/2024 A 19/01/2024	SME
73231/2023	348219/53201	ROSANE CRISTINA MACHADO	PROFESSOR - 20 HORAS	02/01/2024 A 31/01/2024	SME
73220/2023	53401	ROSANE MARIA PILATO SALIM	PROFESSOR - 20 HORAS	02/01/2024 A 31/01/2024	SME
73443/2023	258401	ROSELANGE DA SILVA	AUXILIAR DE SERVIÇOS GERAIS	08/01/2024 A 19/01/2024	SME
73258/2023	353086/356756	ROSELANGE DAS GRAÇAS ZANATTO	PROFESSOR - 20 HORAS	02/01/2024 A 31/01/2024	SME
73280/2023	286201	ROSELANGE DE FATIMA DA CRUZ	AUXILIAR DE SERVIÇOS GERAIS	08/01/2024 A 19/01/2024	SME
73280/2023	349587	ROSELANGE HONORATO DOS SANTOS	AUXILIAR DE SERVIÇOS GERAIS	08/01/2024 A 19/01/2024	SME
72885/2023	353078/351143	ROSELANGE LUCIO DE MORAIS	PROFESSOR - 20 HORAS	02/01/2024 A 31/01/2024	SME
73289/2023	352721	ROSELANGE MARIA MENDES EURIQUEZ	AUXILIAR DE SERVIÇOS GERAIS	08/01/2024 A 19/01/2024	SME
73449/2023	348810	ROSANI NERCOLINI	PROFESSOR - 20 HORAS	08/01/2024 A 19/01/2024	SME
73220/2023	356757	ROSELI APARECIDA ALVES CASEIRO	PROFESSOR - 20 HORAS	02/01/2024 A 31/01/2024	SME
72413/2023	308701	ROSELI DE OLIVEIRA FERREIRA	PROFESSOR - 20 HORAS	02/01/2024 A 31/01/2024	SME
72728/2023	351817/351132	ROSELI PEREIRA DOS SANTOS	PROFESSOR - 20 HORAS	02/01/2024 A 31/01/2024	SME
72514/2023	348158/53101	ROSELI TERESINHA RAMOS REZENDE	PROFESSOR - 20 HORAS	02/01/2024 A 31/01/2024	SME
73220/2023	355607	ROSELI TEREZINHA BORGES	PROFESSOR - 20 HORAS	02/01/2024 A 31/01/2024	SME
73244/2023	352890	ROSEMAR DA SILVA	AUXILIAR DE SERVIÇOS GERAIS	08/01/2024 A 19/01/2024	SME
73231/2023	357796	ROSEMAR STOCO BUBNAKI	PROFESSOR - 20 HORAS	02/01/2024 A 31/01/2024	SME
72514/2023	356445	ROSEMAR PALHANO ZANELA	PROFESSOR - 20 HORAS	02/01/2024 A 31/01/2024	SME
73060/2023	352360	ROSEMAURA DOS SANTOS COSTA	PROFESSOR - 40 HORAS	02/01/2024 A 31/01/2024	SME
73258/2023	357804	ROSEMERI GONÇALVES SOBRINHO	PROFESSOR - 20 HORAS	02/01/2024 A 31/01/2024	SME
73443/2023	337201	ROSEMILDA APARECIDA SILVEIRA DE LIMA	AUXILIAR DE SERVIÇOS GERAIS	08/01/2024 A 19/01/2024	SME
73231/2023	219101	ROSENI DE FATIMA CRUZ	AUXILIAR DE SERVIÇOS GERAIS	08/01/2024 A 19/01/2024	SME
72705/2023	356669	ROSENILDA KREGENSKI	PROFESSOR - 20 HORAS	02/01/2024 A 31/01/2024	SME
73460/2023	351449	ROSICLEIA GOMES DE LIMA	AUXILIAR DE SERVIÇOS GERAIS	08/01/2024 A 19/01/2024	SME
73224/2023	86201/55001	ROSICLEIA JUSTI	PROFESSOR - 20 HORAS	08/01/2024 A 19/01/2024	SME
73565/2023	352562	ROSICLEIA MARCELINO DOS SANTOS	PROFESSOR - 20 HORAS	02/01/2024 A 31/01/2024	SME
73395/2023	351904	ROSILDA MATHIAS DE ALMEIDA	PROFESSOR - 20 HORAS	08/01/2024 A 31/01/2024	SME
72866/2023	55401/55301	ROSILDA RIBEIRO DE SOUZA	PROFESSOR - 20 HORAS	02/01/2024 A 31/01/2024	SME
72563/2023	134001	ROSILEI PINTO GARCIA DOS SANTOS	PROFESSOR - 20 HORAS	02/01/2024 A 31/01/2024	SME
73593/2023	119901	ROSIENE CARVALHO	AUXILIAR DE SERVIÇOS GERAIS	08/01/2024 A 19/01/2024	SME

Página 24

SECRETARIA DE ADMINISTRAÇÃO

ANEXO XXIII - PORTARIA 258/2023 - SMA

PROTOCOLO	MATRÍCULA	SERVIDOR	CARGO	PERÍODO	SECRETARIA
72885/2023	355374	PATRICIA TAIS LIMA	PROFESSOR - 40 HORAS	02/01/2024 A 31/01/2024	SME
73231/2023	357865	PATRICIA ZAMPIERON FUSCOLIN	PROFESSOR - 40 HORAS	02/01/2024 A 31/01/2024	SME
72897/2023	353105	PAULA MICHELLE DA SILVA	PROFESSOR - 20 HORAS	02/01/2024 A 31/01/2024	SME
72657/2023	356851	PAULA PEREIRA DOS SANTOS DE QUADRO	PROFESSOR - 20 HORAS	02/01/2024 A 31/01/2024	SME
72705/2023	353101	PEDRO ELOI TADEASKO	PROFESSOR - 20 HORAS	02/01/2024 A 31/01/2024	SME
73173/2023	360141	POLYANA CHIARELO DOS SANTOS	DOCUMENTADOR ESCOLAR	08/01/2024 A 19/01/2024	SME
73249/2023	353059	PRISCILA ALINE BASTOS DE LIMA	PROFESSOR - 20 HORAS	15/01/2024 A 21/01/2024	SME
73173/2023	356763	PRISCILA AREAS PARABOCC	PROFESSOR - 20 HORAS	02/01/2024 A 31/01/2024	SME
72728/2023	357810	PRISCILA BIANCA	PROFESSOR - 40 HORAS	02/01/2024 A 31/01/2024	SME
72866/2023	349468	PRISCILA DE ASSIS FURTUOSO	PROFESSOR - 20 HORAS	02/01/2024 A 31/01/2024	SME
72869/2023	352877	PRISCILA LIMA BARBOSA	PROFESSOR - 20 HORAS	02/01/2024 A 31/01/2024	SME
72899/2023	356474	RAFAELA ANDRADE BATISTA	PROFESSOR - 20 HORAS	02/01/2024 A 31/01/2024	SME
73729/2023	357038	RAFAELA FRANCO	PROFESSOR - 20 HORAS	02/01/2024 A 31/01/2024	SME
73729/2023	352733	RAFAELA LUANA RIBEIRO	PROFESSOR - 40 HORAS	02/01/2024 A 31/01/2024	SME
73231/2023	349578	RAFAELA NICASTRO DE ARAUJO	PROFESSOR - 40 HORAS	02/01/2024 A 31/01/2024	SME
72393/2023	350992	RAFAELA RODRIGUES CANEI	EDUCADOR DE INFÂNCIA	02/01/2024 A 31/01/2024	SME
74013/2023	355462	RAFAELI CLAUDINO DA SILVA	PROFESSOR - 40 HORAS	02/01/2024 A 31/01/2024	SME
73280/2023	356483	RAISSA LOURDES DA SILVA	PROFESSOR - 40 HORAS	08/01/2024 A 19/01/2024	SME
72179/2023	355592	RAMILI BEATRIZ DOS SANTOS IVANCHENCHEN	PROFESSOR - 40 HORAS	02/01/2024 A 31/01/2024	SME
72705/2023	352538	RAQUEL DAS NEVES	PROFESSOR - 40 HORAS	02/01/2024 A 31/01/2024	SME
72766/2023	355577	RAQUEL RODRIGUES ALVES	PROFESSOR - 20 HORAS	02/01/2024 A 31/01/2024	SME
72869/2023	355506	REBECA CRISTINA FORTUNA	PROFESSOR - 20 HORAS	02/01/2024 A 31/01/2024	SME
72563/2023	133101/264801	REGIANE CLAUDINO DA CUNHA	PROFESSOR - 20 HORAS	02/01/2024 A 31/01/2024	SME
72358/2023	349580	REGIANE DE ALMEIDA ROCHA DE MATTOS	PROFESSOR - 40 HORAS	02/01/2024 A 31/01/2024	SME
72858/2023	356509	REGINA APARECIDA FERREIRA DA ROCHA	PROFESSOR - 40 HORAS	02/01/2024 A 31/01/2024	SME
72766/2023	348808/349474	REGINA MARIA DE SOUZA DA SILVA	PROFESSOR - 20 HORAS	02/01/2024 A 31/01/2024	SME
73060/2023	351191	REJANE BARBOSA	EDUCADOR DE INFÂNCIA	02/01/2024 A 31/01/2024	SME
73231/2023	356462	RENATA ALBERTON	PROFESSOR - 20 HORAS	02/01/2024 A 31/01/2024	SME
73729/2023	358107	RENATA APARECIDA DE PAULA	PROFESSOR - 20 HORAS	02/01/2024 A 31/01/2024	SME
72657/2023	355600	RENATA CAROLINE FERNANDES	PROFESSOR - 40 HORAS	02/01/2024 A 31/01/2024	SME
73249/2023	355469	RENATA CARVALHO TREVISAN	PROFESSOR - 40 HORAS	02/01/2024 A 31/01/2024	SME
72657/2023	355373	RENATA DE CASTRO CHAVES	PROFESSOR - 40 HORAS	02/01/2024 A 31/01/2024	SME
73729/2023	352580	RENATA DE SOUZA	PROFESSOR DE EDUCAÇÃO FÍSICA	02/01/2024 A 31/01/2024	SME
72393/2023	355383	RENATA MARIA BARBOSA	PROFESSOR - 40 HORAS	02/01/2024 A 31/01/2024	SME
73009/2023	352889	RENATA SABRINA DE MELLO	PROFESSOR - 40 HORAS	02/01/2024 A 31/01/2024	SME
72393/2023	355382	RENATA SARRI LOPES	PROFESSOR - 40 HORAS	02/01/2024 A 31/01/2024	SME
72885/2023	350704	RENI SANTINA BATISTA DIAS	PROFESSOR - 20 HORAS	02/01/2024 A 31/01/2024	SME
72897/2023	356756	RICARDO DA SILVEIRA LIMA	PROFESSOR - 20 HORAS	02/01/2024 A 31/01/2024	SME

Página 23

SECRETARIA DE ADMINISTRAÇÃO

ANEXO XXV - PORTARIA 258/2023 - SMA

PROTOCOLO	MATRÍCULA	SERVIDOR	CARGO	PERÍODO	SECRETARIA
73270/2023	354707	ROSILEY DA SILVA SOARES VIDAL	AUXILIAR DE SERVIÇOS GERAIS	08/01/2024 A 19/01/2024	SME
72846/2023	115701	ROSIMAR PEREIRA DOS ANJOS NUNES	PROFESSOR - 20 HORAS	02/01/2024 A 31/01/2024	SME
73486/2023	360701	ROSIMEIRE DE MELLO PENA	DOCUMENTADOR ESCOLAR	08/01/2024 A 19/01/2024	SME
75379/2023	351279	ROSIMERI RODOLFO DEPETRIS	ASSISTENTE ADMINISTRATIVO	31/01/2024 A 09/02/2024	SMA
72869/2023	352114	ROSIMEIRE SENE DA CRUZ	PROFESSOR - 40 HORAS	02/01/2024 A 31/01/2024	SME
72563/2023	123801	ROSIMERY CORADIN	PROFESSOR - 20 HORAS	02/01/2024 A 31/01/2024	SME
73486/2023	351053	ROSINEI CLARO DOS SANTOS	AUXILIAR DE SERVIÇOS GERAIS	08/01/2024 A 19/01/2024	SME
72413/2023	267301	ROSIRENE APARECIDA DOS ANJOS	PROFESSOR - 20 HORAS	02/01/2024 A 31/01/2024	SME
73244/2023</					

Diário Oficial Eletrônico

Prefeitura Municipal de Fazenda Rio Grande



Diário Oficial Eletrônico - Criado pela Lei nº 1.218/2018 - Edição nº242 de 20 de dezembro de 2023

Página 13

SECRETARIA DE ADMINISTRAÇÃO

ANEXO XXVI – PORTARIA 258/2023 – SMA

PROTOCOLO	MATRÍCULA	SERVIDOR	CARGO	PERÍODO	SECRETARIA
72728/2023	357853	SILMARA DE FREITAS	PROFESSOR - 40 HORAS	02/01/2024 A 31/01/2024	SME
72705/2023	352930	SILMARA JUSTINO RIBAS	PROFESSOR - 40 HORAS	02/01/2024 A 31/01/2024	SME
73139/2023	350482	SILMARA LEAL MARTINS	AUXILIAR DE SERVIÇOS GERAIS	08/01/2024 A 19/01/2024	SME
72179/2023	352956	SILMARA MARCIA DE BASTOS COSLOSKI	PROFESSOR - 40 HORAS	02/01/2024 A 31/01/2024	SME
72846/2023	355496	SILMARA MELLO DA ROCHA	PROFESSOR - 20 HORAS	02/01/2024 A 31/01/2024	SME
73213/2023	348355	SILMARA VOINARSKI	AUXILIAR DE SERVIÇOS GERAIS	08/01/2024 A 19/01/2024	SME
73060/2023	351037	SILVANA FERREIRA DA SILVA	EDUCADOR DE INFÂNCIA	02/01/2024 A 31/01/2024	SME
72885/2023	351641/050810	SILVANA HONORIO DE SOUZA JESUS	PROFESSOR - 20 HORAS	02/01/2024 A 31/01/2024	SME
72657/2023	350987	SILVANA PACHECO	EDUCADOR DE INFÂNCIA	02/01/2024 A 31/01/2024	SME
72705/2023	59701	SILVANA PALERMO	ORIENTADOR EDUCACIONAL	02/01/2024 A 31/01/2024	SME
72728/2023	352888	SILVANA RICELE NUNES	PROFESSOR - 40 HORAS	02/01/2024 A 31/01/2024	SME
73368/2023	283401	SILVANIR PIRES PINTO	AUXILIAR DE SERVIÇOS GERAIS	08/01/2024 A 19/01/2024	SME
72846/2023	291801	SILVIA ANDREA FERREIRA	PROFESSOR - 40 HORAS	02/01/2024 A 31/01/2024	SME
73565/2023	348331	SILVIA CORREA BORGES	AUXILIAR DE SERVIÇOS GERAIS	08/01/2024 A 19/01/2024	SME
73230/2023	351554	SILVIA CRISTINA OLIVEIRA	EDUCADOR DE INFÂNCIA	08/01/2024 A 19/01/2024	SME
73955/2023	354700	SILVIA LOPES DE SOUZA	AUXILIAR DE SERVIÇOS GERAIS	08/01/2024 A 19/01/2024	SME
73199/2023	348748	SILVIA LUCIANA PEREIRA	PROFESSOR - 40 HORAS	08/01/2024 A 19/01/2024	SME
72313/2023	351823	SILVIA MACIEL MACHADO	PROFESSOR - 20 HORAS	02/01/2024 A 31/01/2024	SME
72705/2023	348127/327001	SIMONE ALZIRA MARQUES	PROFESSOR - 20 HORAS	02/01/2024 A 31/01/2024	SME
72897/2023	355808	SIMONE ANTUNES TEIXEIRA	PROFESSOR - 40 HORAS	02/01/2024 A 31/01/2024	SME
72514/2023	349626	SIMONE CLEIA DE OLIVEIRA	PROFESSOR - 40 HORAS	02/01/2024 A 31/01/2024	SME
73223/2023	86901/59601	SIMONE CRISTINA DA SILVA OLIVEIRA	PROFESSOR - 20 HORAS	02/01/2024 A 31/01/2024	SME
72563/2023	352879	SIMONE DENIZE PADILHA	PROFESSOR - 20 HORAS	02/01/2024 A 31/01/2024	SME
72179/2023	356600	SIMONE DOS SANTOS RIBEIRO	PROFESSOR - 40 HORAS	02/01/2024 A 31/01/2024	SME
73231/2023	350779	SIMONE FORBECI	PROFESSOR - 20 HORAS	02/01/2024 A 31/01/2024	SME
72766/2023	350906	SIMONE OLIVEIRA DA SILVA FRANCISCONI	EDUCADOR DE INFÂNCIA	02/01/2024 A 31/01/2024	SME
73280/2023	352910	SIMONE PAULA BOSING	PROFESSOR - 40 HORAS	02/01/2024 A 31/01/2024	SME
72885/2023	349585	SIMONE TATIANE DOS SANTOS GIRARDI	PROFESSOR - 40 HORAS	02/01/2024 A 31/01/2024	SME
72889/2023	349185	SIMONE TOME DE BARROS	PROFESSOR - 40 HORAS	02/01/2024 A 31/01/2024	SME
72313/2023	60401/98701	SIRENE APARECIDA MARTINS	PROFESSOR - 20 HORAS	02/01/2024 A 31/01/2024	SME
73213/2023	352909	SIRLENE BATISTA REMIZO	PROFESSOR - 40 HORAS	02/01/2024 A 31/01/2024	SME
72869/2023	348118/18401	SIRLEI APARECIDA DUARTE	PROFESSOR - 20 HORAS	02/01/2024 A 31/01/2024	SME
73202/2023	348338	SIRLEI MARIA DA SILVA	AUXILIAR DE SERVIÇOS GERAIS	08/01/2024 A 19/01/2024	SME
72869/2023	349660	SOELI APARECIDA SANTOS	PROFESSOR - 20 HORAS	02/01/2024 A 31/01/2024	SME
72705/2023	352929	SOELI MARQUES VERBANEK	PROFESSOR - 40 HORAS	02/01/2024 A 31/01/2024	SME
73087/2023	352812	SOLAGNE TEREZINHA CUNHA	AUXILIAR DE SERVIÇOS GERAIS	08/01/2024 A 19/01/2024	SME
73243/2023	158401/035501	SOLANGE APARECIDA GAIOSKI	PROFESSOR - 20 HORAS	02/01/2024 A 31/01/2024	SME
74013/2023	354098	SOLANGE DICKMANN FARINA	PROFESSOR - 20 HORAS	02/01/2024 A 31/01/2024	SME

Página 26

SECRETARIA DE ADMINISTRAÇÃO

ANEXO XXVIII – PORTARIA 258/2023 – SMA

PROTOCOLO	MATRÍCULA	SERVIDOR	CARGO	PERÍODO	SECRETARIA
73223/2023	352285	TEREZINHA DE FATIMA ALVES DA LUZ	PROFESSOR - 40 HORAS	08/01/2024 A 31/01/2024	SME
73449/2023	169701	TEREZINHA MARIA DA SILVA DO NASCIMENTO	AUXILIAR DE SERVIÇOS GERAIS	08/01/2024 A 19/01/2024	SME
72869/2023	348986/350774	TEREZINHA RANGEL DE CARVALHO	PROFESSOR - 20 HORAS	02/01/2024 A 31/01/2024	SME
72563/2023	355825	TEREZINHA SILVA DE SOUZA	PROFESSOR - 40 HORAS	02/01/2024 A 31/01/2024	SME
72313/2023	350932	THAIS ADRIANE FIELDER	EDUCADOR DE INFÂNCIA	02/01/2024 A 31/01/2024	SME
72514/2023	352880	THAIS FAGUNDES DOMINGUES DA SILVA	PROFESSOR - 20 HORAS	02/01/2024 A 31/01/2024	SME
73243/2023	350859	THAIS FATIMA DE MOURA DOS SANTOS	EDUCADOR DE INFÂNCIA	02/01/2024 A 31/01/2024	SME
73243/2023	355407	THAIS FERNANDA CORREIA	PROFESSOR - 40 HORAS	02/01/2024 A 31/01/2024	SME
73060/2023	349575	THAIS NUNES DE BARROS ARAUJO	PROFESSOR - 40 HORAS	02/01/2024 A 31/01/2024	SME
72563/2023	355599	THALITA REGINA POTIER	PROFESSOR - 20 HORAS	02/01/2024 A 31/01/2024	SME
72809/2023	355422	THAYS FERNANDA DA SILVA	PROFESSOR - 40 HORAS	02/01/2024 A 31/01/2024	SME
73601/2023	353833	THINA MARA DOS REIS DE SENE	PROFESSOR - 40 HORAS	08/01/2024 A 12/01/2024	SME
73028/2023	350943	TICIANE MARIA FERREIRA	EDUCADOR DE INFÂNCIA	02/01/2024 A 31/01/2024	SME
73202/2023	348448	VALDELICE MARTINS POSSIDONIO	PROFESSOR - 20 HORAS	02/01/2024 A 31/01/2024	SME
72705/2023	348503	VALDELICE PEREIRA DE LIMA	PROFESSOR - 20 HORAS	02/01/2024 A 31/01/2024	SME
72786/2023	348568	VALDENICE DE FATIMA CORREA VIEIRA	PROFESSOR - 20 HORAS	02/01/2024 A 31/01/2024	SME
72514/2023	350561/348884	VALDEREZ DO ROCIO WOSNIANIK	PROFESSOR - 20 HORAS	02/01/2024 A 31/01/2024	SME
73395/2023	352277	VALDIRENE ALVES DE SOUZA	FONOAUDIOLOGO	08/01/2024 A 31/01/2024	SME
73486/2023	356813	VALERIA CRISTINA CAMPOS	PROFESSOR - 40 HORAS	02/01/2024 A 31/01/2024	SME
72705/2023	233601/206201	VALMERE APARECIDA FEITOZA DE CARVALHO	EDUCADOR INFANTIL/PROFESSOR - 20 HORAS	02/01/2024 A 31/01/2024	SME
72766/2023	349183	VALQUIRIA RODRIGUES ALMEIDA	PROFESSOR - 40 HORAS	02/01/2024 A 31/01/2024	SME
73289/2023	349945	VANDERLEIA DOS SANTOS	AUXILIAR DE SERVIÇOS GERAIS	08/01/2024 A 19/01/2024	SME
72786/2023	352846/354109	VANELI DA ROCHA	PROFESSOR - 20 HORAS	02/01/2024 A 31/01/2024	SME
72766/2023	356670	VANESSA BETTINE VIEIRA FERREIRA	PROFESSOR - 20 HORAS	02/01/2024 A 31/01/2024	SME
72728/2023	355395	VANESSA CRISTINA DE ALMEIDA LIONARDO	PROFESSOR - 20 HORAS	02/01/2024 A 31/01/2024	SME
73028/2023	352621	VANESSA DE FATIMA FARIA SASABUCHI	PROFESSOR - 40 HORAS	02/01/2024 A 31/01/2024	SME
72809/2023	356754	VANESSA DE SOUZA LEITE	PROFESSOR - 20 HORAS	02/01/2024 A 31/01/2024	SME
73028/2023	356480	VANESSA DOMINGOS BENTO	PROFESSOR - 40 HORAS	02/01/2024 A 31/01/2024	SME
74013/2023	356672	VANESSA KOHLER	PROFESSOR - 20 HORAS	02/01/2024 A 31/01/2024	SME
72869/2023	350793/349731	VANESSA LEMES	PROFESSOR - 20 HORAS	02/01/2024 A 31/01/2024	SME
72728/2023	357812	VANESSA MARIANO TABORDA	PROFESSOR - 20 HORAS	02/01/2024 A 31/01/2024	SME
73087/2023	348819/347782	VANESSA OLIVEIRA DIAZ	PROFESSOR - 20 HORAS	08/01/2024 A 19/01/2024	SME
73361/2023	356750	VANESSA PEREIRA DOS SANTOS FERREIRA	PROFESSOR - 40 HORAS	02/01/2024 A 31/01/2024	SME
72869/2023	114801	VANESSA RIBEIRO VALENTIN	PROFESSOR - 20 HORAS	02/01/2024 A 31/01/2024	SME
73028/2023	352017	VANESSA SILVA DE ARAUJO	PROFESSOR - 40 HORAS	02/01/2024 A 31/01/2024	SME
72514/2023	348154	VANESSA VIEIRA MARULIA	PROFESSOR - 20 HORAS	02/01/2024 A 31/01/2024	SME
72313/2023	350958	VANIELE PEREIRA DE LIMA	EDUCADOR DE INFÂNCIA	02/01/2024 A 31/01/2024	SME
72313/2023	349841	VANIRLEI CRISTINA MOREIRA	PROFESSOR - 20 HORAS	02/01/2024 A 31/01/2024	SME

Página 28

SECRETARIA DE ADMINISTRAÇÃO

ANEXO XXVII – PORTARIA 258/2023 – SMA

PROTOCOLO	MATRÍCULA	SERVIDOR	CARGO	PERÍODO	SECRETARIA
73224/2023	349305	SOLANGE DOMINGOS DA SILVA VALERIO	ASSISTENTE ADMINISTRATIVO	08/01/2024 A 19/01/2024	SME
73249/2023	351391	SOLANGE FERREIRA PEGO	DOCUMENTADOR ESCOLAR	08/01/2024 A 19/01/2024	SME
73563/2023	352810	SONIA PINHEIRO DOS SANTOS	AUXILIAR DE SERVIÇOS GERAIS	08/01/2024 A 19/01/2024	SME
72809/2023	356482	SUELAYNE ROBERTO BARBOSA	PROFESSOR - 20 HORAS	02/01/2024 A 31/01/2024	SME
72858/2023	352959	SUELEN JANINE RIBEIRO	PROFESSOR - 40 HORAS	02/01/2024 A 31/01/2024	SME
72957/2023	353106/356849	SUELEN JAQUELINE DIBAS	PROFESSOR - 20 HORAS	02/01/2024 A 31/01/2024	SME
72897/2023	108001	SUELI APARECIDA DA SILVA	PROFESSOR - 20 HORAS	02/01/2024 A 31/01/2024	SME
72413/2023	351147	SUELI RAMOS DE OLIVEIRA MATTOS	PROFESSOR - 20 HORAS	02/01/2024 A 31/01/2024	SME
73231/2023	349563	SUELI SOUZA AMARAL	PROFESSOR - 40 HORAS	02/01/2024 A 31/01/2024	SME
73231/2023	355575	SUELLEN TEOFILO DE LIMA	PROFESSOR - 40 HORAS	02/01/2024 A 31/01/2024	SME
72728/2023	349650/348364	SUZANA NUNES DA SILVA	PROFESSOR - 20 HORAS	02/01/2024 A 31/01/2024	SME
73368/2023	352479	SUZIELI DOS REIS CORREA	PROFESSOR - 40 HORAS	02/01/2024 A 31/01/2024	SME
73232/2023	349713	TABATTA LAIS PEREIRA GUIDORIZZI	PROFESSOR - 20 HORAS	02/01/2024 A 31/01/2024	SME
72869/2023	274201/87601	TACIANE APARECIDA JOAY	PROFESSOR - 20 HORAS	02/01/2024 A 31/01/2024	SME
73460/2023	354096/	TACIANE APARECIDA TEIXEIRA LOPES	PROFESSOR - 20 HORAS	08/01/2024 A 19/01/2024	SME
73346/2023	356489	TACIANY KAROLINI PINHEIRO	PROFESSOR - 40 HORAS	02/01/2024 A 31/01/2024	SME
73346/2023	355402	TAIS TABORDA FERREIRA	PROFESSOR - 40 HORAS	02/01/2024 A 31/01/2024	SME
73224/2023	355481	TALITA DE OLIVEIRA VAZ SILVA COSTA	PROFESSOR - 20 HORAS	08/01/2024 A 19/01/2024	SME
74320/2023	355563	TALITA LUCIANA DE ANDRADE	PROFESSOR - 20 HORAS	08/01/2024 A 14/01/2024	SME
72766/2023	355576	TALITA LUIZA DA SILVA FARIA	PROFESSOR - 40 HORAS	02/01/2024 A 31/01/2024	SME
72393/2023	354100/352855	TASSIANE ALINE DA SILVA	PROFESSOR - 20 HORAS	02/01/2024 A 31/01/2024	SME
72179/2023	355437	TASSIANE SUOTA	PROFESSOR - 40 HORAS	02/01/2024 A 31/01/2024	SME
73955/2023	284401	TATIANA DE LARA	AUXILIAR DE SERVIÇOS GERAIS	08/01/2024 A 19/01/2024	SME
73173/2023	355471	TATIANE APARECIDA DE PAULA CORREA	PROFESSOR - 40 HORAS	02/01/2024 A 31/01/2024	SME
72869/2023	349540	TATIANE APARECIDA FRAGOSO	PROFESSOR - 20 HORAS	02/01/2024 A 31/01/2024	SME
72858/2023	355444	TATIANE BECKER	PROFESSOR - 40 HORAS	02/01/2024 A 31/01/2024	SME
72393/2023	352800	TATIANE CORIMBABA	AUXILIAR DE SERVIÇOS GERAIS	08/01/2024 A 19/01/2024	SME
74013/2023	353121	TATIANE DE CÁSSIA ALVES	PROFESSOR - 20 HORAS	02/01/2024 A 31/01/2024	SME
73214/2023	351642	TATIANE DE FATIMA GILLET	PROFESSOR - 20 HORAS	02/01/2024 A 31/01/2024	SME
73280/2023	356490	TATIANE DIAS	PROFESSOR - 40 HORAS	02/01/2024 A 31/01/2024	SME
73368/2023	352483	TATIANE IVANKIO	PROFESSOR - 40 HORAS	02/01/2024 A 31/01/2024	SME
72809/2023	355758	TATIANE PICOUTO	PROFESSOR - 40 HORAS	02/01/2024 A 31/01/2024	SME
73139/2023	351193	TATIANE RYBA ZUCLINSKI SANCHES	EDUCADOR DE INFÂNCIA	08/01/2024 A 19/01/2024	SME
72179/2023	355386	TATIANE SUOTA DE LIMA	PROFESSOR - 40 HORAS	02/01/2024 A 31/01/2024	SME
72358/2023	355443	TATIELE SOELI DE LARA	PROFESSOR - 40 HORAS	02/01/2024 A 31/01/2024	SME
73249/2023	351493	TEREZA CRISTINA KATECOSKI	AUXILIAR DE SERVIÇOS GERAIS	08/01/2024 A 19/01/2024	SME
73060/2023	352886	TEREZA MARIA MATUSZAK	PROFESSOR - 40 HORAS	02/01/2024 A 31/01/2024	SME
72869/2023	350613	TEREZINHA APARECIDA DEL MOURO	PROFESSOR - 20 HORAS	02/01/2024 A 31/01/2024	SME

Página 27

SECRETARIA DE ADMINISTRAÇÃO

ANEXO XXIX – PORTARIA 258/2023 – SMA

PROTOCOLO	MATRÍCULA	SERVIDOR	CARGO	PERÍODO	SECRETARIA
72705/2023	357035	VANUSA DOS SANTOS SILVA	PROFESSOR - 20 HORAS	02/01/2024 A 31/01/2024	SME
73084/2023	350763	VARLI DO ROCIO LIMA GOMES	AUXILIAR DE SERVIÇOS GERAIS	08/01/2024 A 19/01/2024	SME
72869/2023	348986	VERA LUCIA ABREU	PROFESSOR - 40 HORAS	02/01/2024 A 31/01/2024	SME
73346/2023	352908	VERA LUCIA DE OLIVEIRA	PROFESSOR - 40 HORAS	08/01/2024 A 19/01/2024	SME
72705/2023	352908	VERA LUCIA DE OLIVEIRA CASTANHA	PROFESSOR - 40 HORAS	02/01/2024 A 31/01/2024	SME
73178/2023	351273	VERA LUCIA DE SOUZA	AUXILIAR DE SERVIÇOS GERAIS	08/01/2024 A 19/01/2024	SME
73270/2023	124501	VERA LUCIA GONÇALVES	AUXILIAR DE SERVIÇOS GERAIS	08/01/2024 A 19/01/2024	SME
73243/2023	348756	VERA LUCIA SILVEIRA	PROFESSOR - 40 HORAS	02/01/2024 A 31/01/2024	SME
72822/2023	353864	VERIDIANE DE FATIMA ARAUJO	PROFESSOR - 40 HORAS		

Diário Oficial Eletrônico

Prefeitura Municipal de Fazenda Rio Grande



Diário Oficial Eletrônico - Criado pela Lei nº 1.218/2018 - Edição nº242 de 20 de dezembro de 2023

Página 14

SECRETARIA DE ADMINISTRAÇÃO

ANEKO XXX – PORTARIA 258/2023 – SMA

PROTOCOLO	MATRÍCULA	SERVIDOR	CARGO	PERIODO	SECRETARIA
73213/2023	307901	ZILDA DOS SANTOS	PROFESSOR - 40 HORAS	02/01/2024 A 31/01/2024	SME
73231/2023	355708	ZOE ANA ANTUNES DE OLIVEIRA	PROFESSOR - 40 HORAS	02/01/2024 A 31/01/2024	SME
72563/2023	351818	ZULSARA DERBLI BUENO	PROFESSOR - 20 HORAS	02/01/2024 A 31/01/2024	SME

JOSE ANTONIO DASENBROCK JUNIOR 03/09/1995

Assinado de forma digital por JOSE ANTONIO DASENBROCK JUNIOR em 19/12/2023 11:50:23 -0300

gouv.br

Documento assinado digitalmente
PAULA ROBERTA PEDRICONI BRONKOW
Data: 19/12/2023 11:50:23 -0300
Verifique em https://validar.it.gov.br



PORTARIA Nº 260/2023/SMA
DE 14 DE DEZEMBRO DE 2023

Súmula: "Concessão de Licença Prêmio a servidores do Município de Fazenda Rio Grande, conforme específica".

O SECRETÁRIO MUNICIPAL DE ADMINISTRAÇÃO DA PREFEITURA MUNICIPAL DE FAZENDA RIO GRANDE, Estado do Paraná, no uso de suas atribuições legais, conferidas pelo Decreto nº 6930 de 14 de abril de 2023, em conformidade com a Lei Complementar nº 60 de 28 de fevereiro de 2013.

RESOLVE

Art. 1º – Conceder Licença Prêmio, conforme o Art. 99 da Lei Municipal nº 168/2003 do Estatuto dos Servidores Municipais do Município De Fazenda Rio Grande, aos servidores abaixo relacionados:

PROTOCOLO	MATRÍCULA	SERVIDOR	CARGO	PERIODO	SECRETARIA
75309/2023	353013	ELAIR MARCELINO DE CASTRO DA SILVA	TÉCNICO EM ENFERMAGEM	01/02/2024 À 29/02/2024 E 01/09/2024 À 30/09/2024	SMS
73168/2023	353004	MARLI FATIMA MOREIRA NERIS	TÉCNICO EM ENFERMAGEM	15/02/2024 À 14/03/2024	SMS

Art. 2º. Esta Portaria entra em vigor na data de sua publicação.

Fazenda Rio Grande, 14 de dezembro de 2023.

JOSE ANTONIO DASENBROCK JUNIOR 03/09/1995

JOSÉ ANTONIO DASENBROCK JUNIOR

Secretário Municipal de Administração

Decreto 6930/2023

gouv.br

Documento assinado digitalmente
PAULA ROBERTA PEDRICONI BRONKOW
Data: 19/12/2023 11:51:32 -0300
Verifique em https://validar.it.gov.br

PAULA ROBERTA PEDRICONI BRONKOW

Diretora de Área - SMA

Decreto 6244/2022

Página 30



SECRETARIA MUNICIPAL DE ADMINISTRAÇÃO

PORTARIA Nº 259/2023/SMA
DE 14 DE DEZEMBRO DE 2023

Súmula: "Cancela período de férias de servidores do Município de Fazenda Rio Grande, conforme específica".

O SECRETÁRIO MUNICIPAL DE ADMINISTRAÇÃO DA PREFEITURA MUNICIPAL DE FAZENDA RIO GRANDE, Estado do Paraná, no uso de suas atribuições legais, conferidas pelo Decreto nº 6930 de 14 de abril de 2023, em conformidade com a Lei Complementar nº 60 de 28 de fevereiro de 2013.

RESOLVE

Art. 1º - Cancelar período de férias, dos servidores abaixo relacionados, conforme solicitado e autorizado através dos protocolos informados:

PROTOCOLO	MATRÍCULA	NOME	CARGO	PERIODO CANCELADO	SECRETARIA
75241/2023	350131	IVONE KOGGEN	COZINHEIRO	01/01/2024 À 30/01/2024	SMS
75241/2023	359643	DANIELE FERNANDA FERREIRA PEGO	ASSISTENTE ADMINISTRATIVO	02/01/2024 À 16/01/2024	SMS
75324/2023	359421	MICHAEL ALBERTO DE SOUZA	DIRETOR DE ÁREA - SMPU	08/01/2024 À 14/01/2024	SMPU

Art. 2º. Esta Portaria entra em vigor na data de sua publicação.

Fazenda Rio Grande, 14 de dezembro de 2023.

JOSE ANTONIO DASENBROCK JUNIOR 03/09/1995

JOSÉ ANTONIO DASENBROCK JUNIOR

Secretário Municipal de Administração

Decreto 6930/2023

gouv.br

Documento assinado digitalmente
PAULA ROBERTA PEDRICONI BRONKOW
Data: 19/12/2023 11:51:32 -0300
Verifique em https://validar.it.gov.br

PAULA ROBERTA PEDRICONI BRONKOW

Diretora de Área - SMA

Decreto 6244/2022

Secretaria Municipal de Administração
Rua: Jacarandá, nº 300 – Nações – Fazenda Rio Grande – PR – CEP: 83.823-901
Fone: (41) 3627-8500



SECRETARIA MUNICIPAL DE ADMINISTRAÇÃO

PORTARIA Nº 261/2023/SMA
DE 18 DE DEZEMBRO DE 2023

Súmula: "Retifica período de férias concedido a servidores, do Município de Fazenda Rio Grande, conforme específica".

O SECRETÁRIO MUNICIPAL DE ADMINISTRAÇÃO DA PREFEITURA MUNICIPAL DE FAZENDA RIO GRANDE, Estado do Paraná, no uso de suas atribuições legais, conferidas pelo Decreto nº 6930 de 14 de abril de 2023, em conformidade com a Lei Complementar nº 60 de 28 de fevereiro de 2013.

RESOLVE

Art. 1º - Retificar período de férias concedido, aos servidores abaixo relacionados, conforme solicitado e autorizado através dos protocolos informados:

PROTOCOLO	MATRÍCULA	NOME	CARGO	PERIODO RETIFICADO	SECRETARIA
75407/2023	349099	JANETE DO RÓCIO DOUDAT FERREIRA	AUXILIAR DE ENFERMAGEM	03/01/2024 À 01/02/2024	SMS
75819/2023	359815	EDUARDO MANTOVANI RODRIGUES	ASSISTENTE ADMINISTRATIVO	15/02/2024 À 28/02/2024	SMS

Art. 2º. Esta Portaria entra em vigor na data de sua publicação.

Fazenda Rio Grande, 18 de dezembro de 2023.

JOSE ANTONIO DASENBROCK JUNIOR 03/09/1995

JOSÉ ANTONIO DASENBROCK JUNIOR

Secretário Municipal de Administração

Decreto 6930/2023

gouv.br

Documento assinado digitalmente
PAULA ROBERTA PEDRICONI BRONKOW
Data: 19/12/2023 14:04:28 -0300
Verifique em https://validar.it.gov.br

PAULA ROBERTA PEDRICONI BRONKOW

Diretora de Área - SMA

Decreto 6244/2022

Secretaria Municipal de Administração
Rua: Jacarandá, nº 300 – Nações – Fazenda Rio Grande – PR – CEP: 83.823-901
Fone: (41) 3627-8500

Diário Oficial Eletrônico

Prefeitura Municipal de Fazenda Rio Grande



Diário Oficial Eletrônico - Criado pela Lei nº 1.218/2018 - Edição nº242 de 20 de dezembro de 2023

Página 15



PORTARIA Nº 262/2023/SMA
De 18 de Dezembro de 2023

SÚMULA: Concede licença para acompanhamento saúde familiar à servidor público do Município de Fazenda Rio Grande.

O SECRETÁRIO MUNICIPAL DE ADMINISTRAÇÃO DA PREFEITURA MUNICIPAL DE FAZENDA RIO GRANDE, Estado do Paraná, no uso de suas atribuições legais, conferidas pelo Decreto nº 6930 de 14 de Abril de 2023, em conformidade com a Lei Complementar nº 60 de 28 de fevereiro de 2013

RESOLVE

Art. 1º – Conceder Licença por Motivo de Doença em Pessoa da Família, conforme o Art. 23 do Decreto Municipal nº 5279/2020, às servidoras relacionadas no Anexo I.

Art. 2º – Esta portaria entra em vigor na data de sua publicação.

Fazenda Rio Grande, 18 de Dezembro de 2023.

JOSE ANTONIO DASENBROCK JUNIOR
Secretário Municipal de Administração
Decreto nº 6930/2023

PAULA ROBERTA PEDRICONI BRONKOW
Diretora de Área - SMA
Decreto 6244/2022



SECRETARIA MUNICIPAL DE ADMINISTRAÇÃO

MATRÍCULA	SERVIDOR	CARGO	PERÍODO	SECRETARIA	REQUERIMENTO
356458	YANAJARA DE SOUZA TAVARES DA SILVA BARBOSA	PROFESSORA 20h.	12/12/2023 13/12/2023 até 15/12/2023 PRORROGAÇÃO (4 dias)	SME	20217 20218
352460	JOSIANE DAS VIRGENS PORTO	PROFESSORA 40h.	11/12/2023 até 12/12/2023 e 13/12/2023 até 14/12/2023 (4 dias)	SME	20097 20181
348581 349042	JENNEFER PONTES DA SILVA	PROFESSORA 20h + 20h.	01/12/2023 e 13/12/2023 até 14/12/2023 (3 dias)	SME	19768 20180 20269
355484	GLEYS KELLY MONTEIRO GALVÃO FERNANDES	PROFESSORA 20h.	13/12/2023 até 15/12/2023 (3 dias)	SME	20172
348770	MARISA LEAL PEIXER	PROFESSORA 20h.	08/12/2023, 12/12/2023 e 15/12/2023 PRORROGAÇÃO (3 dias)	SME	20145 20148 20270

Secretaria Municipal de Administração
Rua: Jacarandá, nº 300 – Nações – Fazenda Rio Grande – PR – CEP: 83.823-901
Fone: (41) 3627-8500

Secretaria Municipal de Administração
Rua: Jacarandá, nº 300 – Nações – Fazenda Rio Grande – PR – CEP: 83.823-901
Fone: (41) 3627-8500



ANEXO I – PORTARIA Nº 262/2023 – SMA

MATRÍCULA	SERVIDOR	CARGO	PERÍODO	SECRETARIA	REQUERIMENTO
353122	JOICE MARTINS DE SOUZA	PROFESSORA 20h.	04/12/2023 até 05/12/2023 e 06/12/2023 até 08/12/2023 (5 dias)	SME	19958 20044
352940	ANA CAROLINE WILLE MORESCO	PROFESSORA 40h.	13/12/2023 até 19/12/2023 (7 dias)	SME	20174
355397	ADRIANA NICOLAIO	PROFESSORA 40h.	11/12/2023 até 20/12/2023 (10 dias)	SME	20099
355386	TATIANE SUOTA DE LIMA	PROFESSORA 40h.	07/12/2023 até 21/12/2023 (15 dias)	SME	20272
356508	ELISSA PEREIRA RIBEIRO	PROFESSORA 20h.	11/12/2023 até 14/12/2023 (4 dias) PRORROGAÇÃO	SME	20171
352285	TEREZINHA DE FATIMA ALVES DA LUZ	PROFESSORA 40h.	12/12/2023 até 23/12/2023 (12 dias)	SME	20139
352880	THAIS FAGUNDES DOMINGUES DA SILVA HOFFMANN	PROFESSORA 20h.	13/12/2023 PRORROGAÇÃO (1 dia)	SME	20239

Secretaria Municipal de Administração
Rua: Jacarandá, nº 300 – Nações – Fazenda Rio Grande – PR – CEP: 83.823-901
Fone: (41) 3627-8500



SECRETARIA MUNICIPAL DE ADMINISTRAÇÃO

PORTARIA Nº 263/2023/SMA
DE 18 DE DEZEMBRO DE 2023

Súmula: "Concede férias aos servidores, do Município de Fazenda Rio Grande, conforme específica".

O SECRETÁRIO MUNICIPAL DE ADMINISTRAÇÃO DA PREFEITURA MUNICIPAL DE FAZENDA RIO GRANDE, Estado do Paraná, no uso de suas atribuições legais, conferidas pelo Decreto nº 6930 de 14 de abril de 2023, em conformidade com a Lei Complementar nº 60 de 28 de fevereiro de 2013.

RESOLVE

Art. 1º - Conceder férias, conforme Art.108 da Lei Municipal nº. 168/2003 - Estatuto dos Servidores Municipais do Município de Fazenda Rio Grande, aos servidores relacionados nos Anexos I e II, desta portaria;

Art. 2º. Esta Portaria entra em vigor na data de sua publicação.

Fazenda Rio Grande, 18 de dezembro de 2023.

JOSE ANTONIO DASENBROCK JUNIOR
Secretário Municipal de Administração
Decreto 6930/2023

PAULA ROBERTA PEDRICONI BRONKOW
Diretora de Área - SMA
Decreto 6244/2022

Secretaria Municipal de Administração
Rua: Jacarandá, nº 300 – Nações – Fazenda Rio Grande – PR – CEP: 83.823-901
Fone: (41) 3627-8500

Diário Oficial Eletrônico

Prefeitura Municipal de Fazenda Rio Grande



Diário Oficial Eletrônico - Criado pela Lei nº 1.218/2018 - Edição nº242 de 20 de dezembro de 2023

Página 16

SECRETARIA DE ADMINISTRAÇÃO

ANEXO I - PORTARIA 263/2023 - SMA

PROTOCOLO	MATRÍCULA	SERVIDOR	CARGO	PERIODO	SECRETARIA
72517/2023	255801/048129	ADRIANA MARISA ZITEL DOS SANTOS	PROFESSOR - 20 HORAS	02/01/2024 A 31/01/2024	SME
72517/2023	356768	ALINE HEINZEN DE ALMEIDA	PROFESSOR - 20 HORAS	02/01/2024 A 31/01/2024	SME
72517/2023	348716/051589	ANGELA MADALENA ALVES DOS SANTOS	PROFESSOR - 20 HORAS	02/01/2024 A 31/01/2024	SME
72517/2023	356469	ANNE DE KASSIA FLECK MOARES	PROFESSOR - 20 HORAS	02/01/2024 A 31/01/2024	SME
72517/2023	358366	BIANCA ALVES DA COSTA	PROFESSOR - 40 HORAS	02/01/2024 A 31/01/2024	SME
72517/2023	355464	BRUNA RAFAELA DE OLIVEIRA	PROFESSOR - 40 HORAS	02/01/2024 A 31/01/2024	SME
73201/2023	348218/0351387	CACIANA LURDES FRANCO	PROFESSOR - 20 HORAS	02/01/2024 A 31/01/2024	SME
72517/2023	350718/0352845	CLAUDIA DE OLIVEIRA DA FONSECA	PROFESSOR - 20 HORAS	02/01/2024 A 31/01/2024	SME
72517/2023	356514	CRISTIANE ANGELITA DE OLIVEIRA	PROFESSOR - 40 HORAS	02/01/2024 A 31/01/2024	SME
72517/2023	355859	CRISTIANE SOARES DA SILVA	PROFESSOR - 40 HORAS	02/01/2024 A 31/01/2024	SME
75618/2023	353862	CRISTINA DE FATIMA WENDRECKOSKI	DOCUMENTADOR ESCOLAR	08/01/2024 A 23/01/2024	SMA
73201/2023	355467	DEBORA PRISCILA COROL	PROFESSOR - 20 HORAS	02/01/2024 A 31/01/2024	SME
72517/2023	348229	EDINEIA DE MOURA	PROFESSOR - 20 HORAS	02/01/2024 A 31/01/2024	SME
72517/2023	350540	ELAINE DE FATIMA SILVA PAITACH	PROFESSOR - 20 HORAS	02/01/2024 A 31/01/2024	SME
72517/2023	349633/050263	ELIANE LISZKOVSKI ALVES MACHADO	PROFESSOR - 20 HORAS	02/01/2024 A 31/01/2024	SME
72517/2023	352128	EMILIA SCHAEDECK VAIS	PROFESSOR - 40 HORAS	02/01/2024 A 31/01/2024	SME
73129/2023	349542	FABIO ANTONIO DA ROCHA	ADMINISTRADOR	08/01/2024 A 25/01/2024	CONTROLE INTERNO
72517/2023	355835	FRANCIELE DA SILVA XAVIER CORREA	PROFESSOR - 20 HORAS	02/01/2024 A 31/01/2024	SME
72517/2023	350962	FRANCIELI SLOTHIK DA CRUZ	EDUCADOR DE INFANCIA	02/01/2024 A 31/01/2024	SME
73201/2023	349170	GERSINA COSTA DA SILVA GERONIMO	AUXILIAR DE SERVIÇOS GERAIS	08/01/2024 A 19/01/2024	SME
73201/2023	352841	GISLAINE BERNADETE CANADEU DE LIMA	PROFESSOR - 20 HORAS	02/01/2024 A 31/01/2024	SME
73201/2023	355523	JAIR ALVES BUENO	PROFESSOR - 20 HORAS	02/01/2024 A 31/01/2024	SME
72517/2023	240301	JANE BIGASKI	EDUCADOR INFANTIL	02/01/2024 A 31/01/2024	SME
72517/2023	351473	JAQUELINE APARECIDA FERREIRA NOGUEIRA	EDUCADOR DE INFANCIA	02/01/2024 A 31/01/2024	SME
72517/2023	355571	JAQUELINE CRISTINA JUNES DA LUZ	PROFESSOR - 40 HORAS	02/01/2024 A 31/01/2024	SME
72517/2023	352727	JOSIANE DE ANDRADE HAUS	PROFESSOR - 40 HORAS	02/01/2024 A 31/01/2024	SME
72517/2023	355513	JOSIANE GONÇALVES RIBEIRO	PROFESSOR - 20 HORAS	02/01/2024 A 31/01/2024	SME
72517/2023	272801/048823	JULIANA ALVES FERREIRA	PROFESSOR - 20 HORAS	02/01/2024 A 31/01/2024	SME
72517/2023	348160/053096	JULIANE CRISTINA DE OLIVEIRA	PROFESSOR - 20 HORAS	02/01/2024 A 31/01/2024	SME
72517/2023	348210	JUSSIMARA DA SILVA	PROFESSOR - 20 HORAS	02/01/2024 A 31/01/2024	SME
72517/2023	278901/048791	KATIA REGINA STORI DA SILVA	PROFESSOR - 20 HORAS	02/01/2024 A 31/01/2024	SME
72517/2023	32601/131001	LEIA LUCIANA DOS SANTOS RESKE	PROFESSOR - 20 HORAS	02/01/2024 A 31/01/2024	SME
72517/2023	356760	LIDIANE TEREZINHA BRUNETTI	PROFESSOR - 20 HORAS	02/01/2024 A 31/01/2024	SME
72517/2023	351902	LILANGE JOSE DE ABREU BUSCH	PROFESSOR - 20 HORAS	02/01/2024 A 31/01/2024	SME
72517/2023	356463	LOARA CRISTINA PAULIV DE ARAUJO	PROFESSOR - 20 HORAS	02/01/2024 A 31/01/2024	SME
72517/2023	351130/051534	LOURDES MARIA VANIN	PROFESSOR - 20 HORAS	02/01/2024 A 31/01/2024	SME
72517/2023	336001/048198	LUCIMARI PRESTES	PROFESSOR - 20 HORAS	02/01/2024 A 31/01/2024	SME
72517/2023	24101/88801	MARCIA TRAZSKOS	PROFESSOR - 20 HORAS	02/01/2024 A 31/01/2024	SME

Página 1

SECRETARIA DE ADMINISTRAÇÃO

ANEXO II - PORTARIA 263/2023 - SMA

PROTOCOLO	MATRÍCULA	SERVIDOR	CARGO	PERIODO	SECRETARIA
72517/2023	349633/051406	MARIA APARECIDA BORGES LAKONSKI	PROFESSOR - 20 HORAS	02/01/2024 A 31/01/2024	SME
72517/2023	351131	MARIA DA CONCEIÇÃO	PROFESSOR - 20 HORAS	02/01/2024 A 31/01/2024	SME
72517/2023	358109	MARIANE APARECIDA DE CHAVES	PROFESSOR - 20 HORAS	02/01/2024 A 31/01/2024	SME
72517/2023	352915	MAYARA PIRES MOREIRA	PROFESSOR - 40 HORAS	02/01/2024 A 31/01/2024	SME
73201/2023	352821	NUBIA CRISTINA SILVA CESAR	PROFESSOR - 40 HORAS	08/01/2024 A 19/01/2024	SME
72517/2023	350674	PATRICIA GABRIELA DE OLIVEIRA	PROFESSOR - 20 HORAS	02/01/2024 A 31/01/2024	SME
72517/2023	355851	RENATA APARECIDA DA SILVA	PROFESSOR - 40 HORAS	02/01/2024 A 31/01/2024	SME
72517/2023	355914	ROBSON BATISTA	PROFESSOR - 40 HORAS	02/01/2024 A 31/01/2024	SME
72517/2023	357809	ROSEMEIRE RODRIGUES DA SILVA ROSA	PROFESSOR - 40 HORAS	02/01/2024 A 31/01/2024	SME
72517/2023	352925	ROSINEIDE FERNANDES	PROFESSOR - 20 HORAS	02/01/2024 A 31/01/2024	SME
72517/2023	352378	SANDRA ROSA	PROFESSOR - 40 HORAS	02/01/2024 A 31/01/2024	SME
72517/2023	351905	SILMARA APARECIDA MUNCHAU	PROFESSOR - 20 HORAS	02/01/2024 A 31/01/2024	SME
72517/2023	348990/050564	SILVANE APARECIDA DA SILVA	PROFESSOR - 20 HORAS	02/01/2024 A 31/01/2024	SME
72517/2023	350903	TATIANE PEREIRA MUNIZ	EDUCADOR DE INFANCIA	02/01/2024 A 31/01/2024	SME
72517/2023	277001/053081	VALDETE HORBUCH	PROFESSOR - 20 HORAS	02/01/2024 A 31/01/2024	SME
72517/2023	352842	VALERIA RODRIGUES MEDEIROS	PROFESSOR - 20 HORAS	02/01/2024 A 31/01/2024	SME
72517/2023	355485	VANESSA PIRES VIEIRA	PROFESSOR - 20 HORAS	02/01/2024 A 31/01/2024	SME
72517/2023	356510	VERA ALICE DA SILVA MAGALHÃES	PROFESSOR - 20 HORAS	02/01/2024 A 31/01/2024	SME

SECRETARIA DE ADMINISTRAÇÃO

ANEXO II - PORTARIA 263/2023 - SMA

PROTOCOLO	MATRÍCULA	SERVIDOR	CARGO	PERIODO	SECRETARIA
72517/2023	349633/051406	MARIA APARECIDA BORGES LAKONSKI	PROFESSOR - 20 HORAS	02/01/2024 A 31/01/2024	SME
72517/2023	351131	MARIA DA CONCEIÇÃO	PROFESSOR - 20 HORAS	02/01/2024 A 31/01/2024	SME
72517/2023	358109	MARIANE APARECIDA DE CHAVES	PROFESSOR - 20 HORAS	02/01/2024 A 31/01/2024	SME
72517/2023	352915	MAYARA PIRES MOREIRA	PROFESSOR - 40 HORAS	02/01/2024 A 31/01/2024	SME
73201/2023	352821	NUBIA CRISTINA SILVA CESAR	PROFESSOR - 40 HORAS	08/01/2024 A 19/01/2024	SME
72517/2023	350674	PATRICIA GABRIELA DE OLIVEIRA	PROFESSOR - 20 HORAS	02/01/2024 A 31/01/2024	SME
72517/2023	355851	RENATA APARECIDA DA SILVA	PROFESSOR - 40 HORAS	02/01/2024 A 31/01/2024	SME
72517/2023	355914	ROBSON BATISTA	PROFESSOR - 40 HORAS	02/01/2024 A 31/01/2024	SME
72517/2023	357809	ROSEMEIRE RODRIGUES DA SILVA ROSA	PROFESSOR - 40 HORAS	02/01/2024 A 31/01/2024	SME
72517/2023	352925	ROSINEIDE FERNANDES	PROFESSOR - 20 HORAS	02/01/2024 A 31/01/2024	SME
72517/2023	352378	SANDRA ROSA	PROFESSOR - 40 HORAS	02/01/2024 A 31/01/2024	SME
72517/2023	351905	SILMARA APARECIDA MUNCHAU	PROFESSOR - 20 HORAS	02/01/2024 A 31/01/2024	SME
72517/2023	348990/050564	SILVANE APARECIDA DA SILVA	PROFESSOR - 20 HORAS	02/01/2024 A 31/01/2024	SME
72517/2023	350903	TATIANE PEREIRA MUNIZ	EDUCADOR DE INFANCIA	02/01/2024 A 31/01/2024	SME
72517/2023	277001/053081	VALDETE HORBUCH	PROFESSOR - 20 HORAS	02/01/2024 A 31/01/2024	SME
72517/2023	352842	VALERIA RODRIGUES MEDEIROS	PROFESSOR - 20 HORAS	02/01/2024 A 31/01/2024	SME
72517/2023	355485	VANESSA PIRES VIEIRA	PROFESSOR - 20 HORAS	02/01/2024 A 31/01/2024	SME
72517/2023	356510	VERA ALICE DA SILVA MAGALHÃES	PROFESSOR - 20 HORAS	02/01/2024 A 31/01/2024	SME

Página 2



PORTARIA Nº 264/2023/SMA
DE 19 DE DEZEMBRO DE 2023

Súmula: "Exonera a pedido, servidor do Município de Fazenda Rio Grande, conforme especifica".

O SECRETÁRIO MUNICIPAL DE ADMINISTRAÇÃO DA PREFEITURA MUNICIPAL DE FAZENDA RIO GRANDE, Estado do Paraná, no uso de suas atribuições legais, conferidas pelo Decreto nº 6930 de 14 de abril de 2023, em conformidade com a Lei Complementar nº 60 de 28 de fevereiro de 2013.

RESOLVE

Art. 1º - Exonerar a pedido, o servidor abaixo relacionado, mediante protocolo e data discriminada:

PROTOCOLO	MATRÍCULA	NOME	CARGO	EXONERA
74114/2023	358101	DOUGLAS KLEMMANN	ENFERMEIRO	06/12/2023

Art. 2º. Esta Portaria entra em vigor na data de sua publicação.

Fazenda Rio Grande, 19 de dezembro de 2023.

JOSÉ ANTONIO DASENBROCK JUNIOR

Secretário Municipal de Administração

Decreto 6930/2023

Documento assinado digitalmente
gouv.br PAULA ROBERTA PEDRICONI BRONKOW
Data: 19/12/2023 14:07:18-0300
Verifique em https://validar.jr.gov.br

PAULA ROBERTA PEDRICONI BRONKOW

Diretora de Área - SMA

Decreto 6244/2022

Secretaria Municipal de Administração
Rua: Jacarandá, nº 300 - Nações - Fazenda Rio Grande - PR - CEP: 83.823-901
Fone: (41) 3627-8500



PREFEITURA MUNICIPAL DE FAZENDA RIO GRANDE
SECRETARIA MUNICIPAL DE EDUCAÇÃO

Retifica a PORTARIA Nº32/2023, publicada no Diário Oficial Eletrônico nº 225/2023. De 27 de Novembro de 2023.

Onde lê-se:

Art. 2º Conceder férias coletivas aos Servidores lotados nas Escolas Municipais, Centros Municipais de Educação Infantil (CMEI's), Centro Municipal de Atendimento Educacional Especializado (CMAEE), ocupantes dos cargos de Diretor, Vice-Diretor, Professores que desempenham função administrativa por restrição funcional, Documentador Escolar, Auxiliar Administrativo, Assistente Administrativo, Cozinheiro, Auxiliar de Serviços Gerais, Servente, Babá, Corpo Técnico do CMAEE, dentre outros, no período de 02 a 19 de janeiro de 2024.

Parágrafo Único: Excetua-se a equipe diretiva das instituições que possuem serviços de limpeza terceirizados. Nessas instituições, deverá permanecer um componente da equipe diretiva, a fim de oportunizar a continuidade na prestação do serviço.

Leia - se:

Art. 2º Conceder férias coletivas aos Servidores lotados nas Escolas Municipais, Centros Municipais de Educação Infantil (CMEI's), Centro Municipal de Atendimento Educacional Especializado (CMAEE), ocupantes dos cargos de Diretor, Vice-Diretor, Professores que desempenham função administrativa por restrição funcional, Documentador Escolar, Auxiliar Administrativo, Assistente Administrativo, Cozinheiro, Auxiliar de Serviços Gerais, Servente, Babá, Corpo Técnico do CMAEE, dentre outros, no período de 08 a 19 de janeiro de 2024.

Parágrafo Único: Excetua-se a equipe diretiva das instituições que possuem serviços de limpeza terceirizados. Nessas instituições, deverá permanecer um componente da equipe diretiva, a fim de oportunizar a continuidade na prestação do serviço.

Edneilson Queiroz Sobral
Secretário Municipal de Educação
Decreto nº 6277/2022

Diário Oficial Eletrônico

Prefeitura Municipal de Fazenda Rio Grande



Diário Oficial Eletrônico - Criado pela Lei nº 1.218/2018 - Edição nº242 de 20 de dezembro de 2023

Página 17

PREFEITURA DO MUNICÍPIO DE FAZENDA RIO GRANDE
COMISSÃO DISCIPLINAR PROCESSANTE PERMANENTE
DO QUADRO GERAL E DO MAGISTÉRIO

PORTARIA N.º 004/2023
De 20 de Dezembro de 2023

Súmula: Dispõe sobre o Recesso Regulamentar da Comissão Disciplinar Processante Permanente do Quadro Geral e do Magistério.

A COMISSÃO DISCIPLINAR PROCESSANTE PERMANENTE DO QUADRO GERAL E DO MAGISTÉRIO, por intermédio de DENIZE FERREIRA GOMES – Presidente, SANDRA MARA RAMOS DOS SANTOS – Secretária, ADÉLIA TERESINHA BARAN PETRY, Membro, designadas pela Portaria n.º 135/2023, no uso de suas atribuições legais e nos termos da Lei 168/03 – Estatuto dos Servidores Públicos Municipais,

RESOLVE:

1. Marcar recesso de suas atividades, no período de 08/01/2024 a 06/02/2024, em razão das férias regulamentares dos membros, Adélia Teresinha Baran Petry e Denize Ferreira Gomes e no período de 02/01/2024 a 31/01/2024 do membro Sandra Mara Ramos dos Santos.
2. Ficam interrompidos os andamentos dos Processos Administrativos, da Comissão Disciplinar Processante Permanente do Quadro Geral e do Magistério no período correspondente.

Fazenda Rio Grande, 20 de Dezembro de 2023.

DENIZE FERREIRA GOMES
Presidente

PREFEITURA DO MUNICÍPIO DE FAZENDA RIO GRANDE
COMISSÃO DISCIPLINAR SINDICANTE PERMANENTE
DO QUADRO GERAL E DO MAGISTÉRIO

PORTARIA N.º 16 /2023
De 20 de Dezembro de 2023

Súmula: Dispõe sobre o Recesso Regulamentar da Comissão Disciplinar Sindicante Permanente do Quadro Geral e do Magistério.

A COMISSÃO DISCIPLINAR SINDICANTE PERMANENTE DO QUADRO GERAL E DO MAGISTÉRIO, por intermédio de LOANA CORDEIRO – Presidente, PRISCILA ERARDT – Secretária, JOANA ROSA GARCIA CAETANO, Membro, designadas pela Portaria n.º 135/2023, no uso de suas atribuições legais e nos termos da Lei 168/03 – Estatuto dos Servidores Públicos Municipais,

RESOLVE:

1. Marcar recesso de suas atividades, no período de 08/01/2024 a 06/02/2024, em razão das férias regulamentares dos membros, Loana Cordeiro, Priscila Erardt e Joana Rosa Garcia Caetano.
2. Ficam interrompidos os andamentos dos Processos de Sindicância, da Comissão Disciplinar Sindicante Permanente do Quadro Geral e do Magistério no período correspondente.

Fazenda Rio Grande, 20 de Dezembro de 2023.

LOANA CORDEIRO
Presidente



PREFEITURA MUNICIPAL DE FAZENDA RIO
GRANDE
GABINETE DO PREFEITO

JULGAMENTO E DECISÃO DA AUTORIDADE SUPERIOR
SOBRE O RECURSO ADMINISTRATIVO

CHAMADA PÚBLICA Nº 003/2023

Em cumprimento ao artigo 109, § 4.º, da Lei Federal n.º 8.666/1993, no uso de minhas atribuições legais e na qualidade de Autoridade Superior do Poder Executivo Municipal, tendo recebido o RECURSO ADMINISTRATIVO devidamente informado acerca do procedimento licitatório de CHAMADA PÚBLICA Nº 003/2023, a qual tem por objeto o Credenciamento de Pessoa(s) Física(s), Empresário Individual (EI), Sociedade Limitada Unipessoal (SLU) e Pessoa(s) Jurídica(s) para prestação de serviços médicos para Unidade de Pronto Atendimento de Fazenda Rio Grande, sendo de médicos na especialidade de clínico geral, **NEGO PROVIMENTO AO RECURSO** interposto por **APEX SAÚDE INTELIGENTE E SERVIÇOS LTDA** a fim de manter inóculume a inabilitação publicado no Diário Oficial Eletrônico do Município de 05/12/2023, consoante as razões fundamentadas pela Comissão Permanente de Licitações no Julgamento e Decisão aplicada.

Fazenda Rio Grande/PR, 20 de dezembro de 2023.

MARCO ANTONIO MARCONDES
SILVA:04318688917
Dados: 2023.12.20 14:30:06 -03'00'

MARCO ANTONIO MARCONDES SILVA
Prefeito Municipal



PREFEITURA MUNICIPAL DE FAZENDA RIO GRANDE
COMISSÃO DO PLANO DE CARGOS, CARREIRA
E REMUNERAÇÃO - CPCCR

EDITAL N.º 070/2023 – CPCCR

De 15 de dezembro de 2023

HOMOLOGA O EDITAL N.º 065/2023-CPCCR DE RESULTADO DO CRESCIMENTO POR ESCOLARIDADE DOS SERVIDORES DO QUADRO GERAL DO MUNICÍPIO DE FAZENDA RIO GRANDE/PR.

Súmula: Homologa o Edital n.º 065/2023-CPCCR de resultado do Crescimento por Escolaridade dos servidores públicos do Quadro Geral do Município de Fazenda Rio Grande/Paraná.

O SECRETÁRIO MUNICIPAL DE ADMINISTRAÇÃO DA PREFEITURA MUNICIPAL DE FAZENDA RIO GRANDE, ESTADO DO PARANÁ, no uso de suas atribuições conferidas por meio do Decreto n.º 6930/2023 e a **COMISSÃO DO PLANO DE CARGOS, CARREIRA E REMUNERAÇÃO – CPCCR**, no uso de suas atribuições conferidas por meio da Portaria n.º 148/2022 e em cumprimento à Lei Complementar n.º 092/2014 e 4030/2015, RESOLVEM:

TORNAR PÚBLICO,

Art. 1º - Homologar o Edital n.º 065/2023-CPCCR, de resultado do Crescimento por Escolaridade dos servidores públicos pertencente aos cargos do Quadro Geral do Município de Fazenda Rio Grande/Paraná, conforme **Anexo I** parte integrante deste Edital.

Art. 2º - O Edital n.º 065/2023-CPCCR foi publicado no Diário Oficial Eletrônico n.º 235/2023 em 11 de dezembro de 2023.

Art. 3º - Os efeitos financeiros deste enquadramento serão aplicados a partir de 01 de janeiro de 2024, conforme Art. 029 da Lei Complementar n.º 092/2014.

Fazenda Rio Grande/PR.

JOSE ANTONIO DASENBROCK JUNIOR
Secretário Municipal de Administração
Decreto 6930/2023

JOSE ANTONIO DASENBROCK JUNIOR
Secretário Municipal de Administração
Decreto 6930/2023

Documento assinado digitalmente
LUANA DE FATIMA GONCALVES BERGAMASCO
Data: 19/12/2023 09:00:51 -0300
Verifique em https://validar.jf.gov.br

Documento assinado digitalmente
PAULA ROBERTA PEDRICONI BRONKOW
Data: 19/12/2023 13:30:16 -0300
Verifique em https://validar.jf.gov.br

PAULA ROBERTA PEDRICONI BRONKOW
Diretora de Área - SMA
Decreto 6244/2022

Diário Oficial Eletrônico

Prefeitura Municipal de Fazenda Rio Grande



Diário Oficial Eletrônico - Criado pela Lei nº 1.218/2018 - Edição nº242 de 20 de dezembro de 2023

Página 18



PREFEITURA MUNICIPAL DE FAZENDA RIO GRANDE
COMISSÃO DO PLANO DE CARGOS, CARREIRA
E REMUNERAÇÃO - CPCCR



PREFEITURA MUNICIPAL DE FAZENDA RIO GRANDE
COMISSÃO DO PLANO DE CARGOS, CARREIRA
E REMUNERAÇÃO - CPCCR

ANEXO I DO EDITAL N° 070/2023
Lei Complementar nº 092/2014 e Decreto nº 4030/2015

PROCESSO	MATRICULA	CARGO	RESULTADO	NIVEIS
000058703/2023	112701	ASSISTENTE ADMINISTRATIVO	DEFERIDO	10
000063551/2023	348291	AUXILIAR DE ENFERMAGEM	DEFERIDO	10
000059920/2023	349338	ENGENHEIRO CIVIL	DEFERIDO	10
000057214/2023	349793	ENFERMEIRO	DEFERIDO	10
000067796/2023	350468	ANALISTA DE SUPORTE	DEFERIDO	10
000062370/2023	350721	ASSISTENTE ADMINISTRATIVO	DEFERIDO	10
000067361/2023	351052	ASSISTENTE ADMINISTRATIVO	DEFERIDO	10
000068337/2023	351100	ASSISTENTE ADMINISTRATIVO	DEFERIDO	10
000066032/2023	351318	ASSISTENTE ADMINISTRATIVO	DEFERIDO	10
000064942/2023	351372	ASSISTENTE ADMINISTRATIVO	DEFERIDO	10
000067798/2023	351439	ANALISTA DE SUPORTE	DEFERIDO	10
000061449/2023	351441	ENFERMEIRO	DEFERIDO	10
000059997/2023	351754	TÉCNICO EM ENFERMAGEM	DEFERIDO	10
000064268/2023	352081	AUXILIAR DE SERVIÇOS GERAIS	DEFERIDO	10
000063553/2023	352165	AUXILIAR DE ENFERMAGEM	DEFERIDO	10
000064260/2023	352272	AUXILIAR DE SERVIÇOS GERAIS	DEFERIDO	10
000064846/2023	352368	AUXILIAR DE SERVIÇOS GERAIS	DEFERIDO	10
000067635/2023	352461	AGENTE DE TRANSITO	DEFERIDO	10
000062693/2023	352539	PEDREIRO	DEFERIDO	10
000067688/2023	352612	ENGENHEIRO CIVIL	DEFERIDO	10
000057088/2023	353114	AGENTE DE TRANSITO	DEFERIDO	10
000066530/2023	353118	AGENTE DE TRANSITO	DEFERIDO	10
000065727/2023	353302	TÉCNICO EM ENFERMAGEM	DEFERIDO	10
000069355/2023	353367	ASSISTENTE ADMINISTRATIVO	DEFERIDO	10
000068255/2023	353416	MOTORISTA - CATEGORIA "D"	DEFERIDO	10
000061318/2023	354814	AUXILIAR DE SERVIÇOS GERAIS	DEFERIDO	10
000064016/2023	355677	TÉCNICO EM ENFERMAGEM	DEFERIDO	10
000065534/2023	355824	DOCUMENTADOR ESCOLAR	DEFERIDO	10
000064657/2023	357699	TÉCNICO DE ENFERMAGEM	DEFERIDO	10
000057132/2023	358201	ASSISTENTE SOCIAL - 30 HORAS	DEFERIDO	10
000068356/2023	358349	DOCUMENTADOR ESCOLAR	DEFERIDO	10
000068814/2023	358361	MÉDICO DA FAMÍLIA	DEFERIDO	10

Avenida Cedro, nº 224 (térreo) – Bairro Eucaliptos
CEP: 83.820-004 – Fazenda Rio Grande /PR
Tel.: (41) 3627-8502 / organograma: 007.010.002



PREFEITURA MUNICIPAL DE FAZENDA RIO GRANDE
COMISSÃO DE PLANOS DE CARGOS, CARREIRA
E REMUNERAÇÃO - CPCCR

EDITAL N.º 071/2023 – CPCCR

De 15 de dezembro de 2023

HOMOLOGA O EDITAL N° 066/2023- CPCCR DE RESULTADO DO CRESCIMENTO POR ESCOLARIDADE DOS SERVIDORES DA GUARDA MUNICIPAL DO MUNICÍPIO DE FAZENDA RIO GRANDE/PR.

Súmula: Homologa o Edital nº 066/2023-CPCCR de resultado do Crescimento por Escolaridade dos servidores públicos da Guarda Municipal do Município de Fazenda Rio Grande/Paraná.

O SECRETÁRIO MUNICIPAL DE ADMINISTRAÇÃO DA PREFEITURA MUNICIPAL DE FAZENDA RIO GRANDE, ESTADO DO PARANÁ, no uso de suas atribuições conferidas por meio do Decreto nº 6390/2023 e a COMISSÃO DO PLANO DE CARGOS, CARREIRA E REMUNERAÇÃO – CPCCR, no uso de suas atribuições conferidas por meio da Portaria nº 148/2022 e em cumprimento à Lei Complementar nº 103/2014 e ao Decreto nº 4029/2015, RESOLVEM:

TORNAR PÚBLICO,

Art. 1º - Homologar o Edital nº 066/2023-CPCCR, de resultado dos procedimentos do Crescimento por Escolaridade dos servidores públicos da Guarda Municipal do Município de Fazenda Rio Grande/Paraná, conforme abaixo relacionado:

PROCESSO	MATRICULA	CARGO	RESULTADO	NÍVEIS
000043955/2023	355870	GUARDA MUNICIPAL	DEFERIDO	20

Art. 2º - O Edital nº 066/2023 foi publicado no DOE nº 235/2023 em 11 de dezembro de 2023.

Art. 3º - Os efeitos financeiros deste enquadramento serão aplicados a partir de 01 de janeiro de 2024, conforme Art. 019 da Lei Complementar nº 103/2014.

Fazenda Rio Grande/PR.

JOSE ANTONIO DASENBROCK JUNIOR
Secretário Municipal de Administração
Decreto 6930/2023

PAULA ROBERTA PEDRICONI BRONKOW
Diretora de Área - SMA
Decreto 6244/2022

PAULA ROBERTA PEDRICONI BRONKOW
Diretora de Área - SMA
Decreto 6244/2022

Avenida Cedro, nº 224 (térreo) – Bairro Eucaliptos
CEP: 83.820-004 – Fazenda Rio Grande /PR
Tel.: (41) 3627-8502 / organograma: 007.010.002

EDITAL N.º 072/2023 – CPCCR

De 15 de dezembro de 2023

HOMOLOGA O EDITAL N° 067/2023-CPCCR DE RESULTADO DO CRESCIMENTO POR ESCOLARIDADE ESPECIAL DOS SERVIDORES DO QUADRO GERAL DO MUNICÍPIO DE FAZENDA RIO GRANDE/PR.

Súmula: Homologa o Edital nº 067/2023-CPCCR de resultado do Crescimento por Escolaridade Especial dos servidores públicos do Quadro Geral do Município de Fazenda Rio Grande/Paraná.

O SECRETÁRIO MUNICIPAL DE ADMINISTRAÇÃO DA PREFEITURA MUNICIPAL DE FAZENDA RIO GRANDE, ESTADO DO PARANÁ, no uso de suas atribuições conferidas por meio do Decreto nº 6930/2023 e a COMISSÃO DO PLANO DE CARGOS, CARREIRA E REMUNERAÇÃO – CPCCR, no uso de suas atribuições conferidas por meio da Portaria nº 148/2022 e em cumprimento à Lei Complementar nº 092/2014 e 4030/2015, RESOLVEM:

TORNAR PÚBLICO,

Art. 1º - Homologar o Edital nº 067/2023-CPCCR, de resultado do Crescimento por Escolaridade Especial dos servidores públicos pertencente aos cargos do Quadro Geral do Município de Fazenda Rio Grande/Paraná, conforme abaixo relacionado:

PROTOCOLO	MATRICULA	CARGO	RESULTADO	NIVEIS
00023089/2023	352709	FISIOTERAPEUTA - 30 HORAS	DEFERIDO	50

Art. 2º - O Edital nº 067/2023-CPCCR foi publicado no Diário Oficial Eletrônico nº 234/2023 em 08 de dezembro de 2023.

Art. 3º - Os efeitos financeiros deste enquadramento serão aplicados a partir de 01 de janeiro de 2024, conforme Art. 029 da Lei Complementar nº 092/2014.

Fazenda Rio Grande/PR.

JOSE ANTONIO DASENBROCK JUNIOR
Secretário Municipal de Administração
Decreto 6930/2023

LUANA DE FATIMA GONCALVES BERGAMASCO
Presidente da CPCCR
Portaria nº 148/2022

PAULA ROBERTA PEDRICONI BRONKOW
Diretora de Área - SMA
Decreto 6244/2022

Avenida Cedro, nº 224 (térreo) – Bairro Eucaliptos
CEP: 83.820-004 – Fazenda Rio Grande /PR
Tel.: (41) 3627-8502 / organograma: 007.010.002



PREFEITURA MUNICIPAL DE FAZENDA RIO GRANDE
ESTADO DO PARANÁ

**AVISO DE SUSPENSÃO DE EDITAL
PREGÃO ELETRÔNICO N.º 125/2023**

O Pregoeiro municipal, no uso de suas atribuições legais, declara **SUSPENSO** o Pregão Eletrônico nº 125/2023, o qual tem por objeto a “**Contratação de empresa terceirizada para prestação de serviço de fornecimento e preparo de alimentação aos alunos matriculados nas instituições da rede municipal de ensino de Fazenda Rio Grande**”, considerando a necessidade de alteração das cotações no edital conforme resposta da Secretaria Municipal de Educação ao pedido que a empresa RISOTOLÂNDIA INDUSTRIA E COMÉRCIO DE ALIMENTOS LTDA.

O aviso de divulgação do novo edital será publicado no Diário Oficial Eletrônico do Município e demais meios de comunicação pertinentes, em atendimento aos prazos estabelecido no Art. 4º, Inciso V, da Lei Federal nº 10.520/2002.

O novo edital será disponibilizado a qualquer interessado no endereço eletrônico <https://www.fazendariogrande.pr.gov.br/transparencia/licitacoes/pregao/pregao-2023>.

Fazenda Rio Grande/PR, 20 de dezembro de 2023.

LUIS GUILHERME RODRIGUES
Pregoeiro Municipal
Portaria 108/2023

LUIS GUILHERME RODRIGUES
Pregoeiro Municipal
Portaria 108/2023

Diário Oficial Eletrônico

Prefeitura Municipal de Fazenda Rio Grande



Diário Oficial Eletrônico - Criado pela Lei nº 1.218/2018 - Edição nº 242 de 20 de dezembro de 2023

Página 19



PREFEITURA DO MUNICÍPIO DE FAZENDA RIO GRANDE
SECRETARIA MUNICIPAL DE ADMINISTRAÇÃO
DIVISÃO SETORIAL DE COMPRAS E LICITAÇÃO

TOMADA DE PREÇOS Nº 009/2023 JULGAMENTO DE CLASSIFICAÇÃO DA PROPOSTA DE PREÇOS

Em cumprimento ao Art. 109, § 1º, da Lei Federal nº 8.666/1993, a Comissão Permanente de Licitações nomeada através da Portaria 110/2023, torna público o Julgamento de Classificação da Tomada de Preços nº 009/2023, a qual tem como objeto a "Contratação de empresa especializada para prestação de serviços de manutenção preventiva e corretiva de equipamentos médicos hospitalares, equipamentos odontológicos, de cozinha e de lavanderia hospitalar da Secretaria Municipal de Saúde, com aplicação de peças/acessórios e serviços especializados, conforme relação disponibilizada nos Anexos I, II, III e IV que são partes integrantes deste Edital", conforme segue:

A Proposta de Preços da proponente MAJ LAB-COMERCIO E MANUTENÇÃO DE EQUIPAMENTOS PARA LABORATÓRIO LTDA, inscrita no CNPJ sob o nº 00.476.916/0001-56, que ofertou para o lote 1, o valor de R\$ 281.196,33 (duzentos e oitenta e um mil cento e noventa e seis reais e trinta e três centavos), para o lote 2 o valor de R\$ 143.534,67 (cento e quarenta e três mil quinhentos e trinta e quatro reais e sessenta e sete centavos), e para o lote 3 o valor de R\$ 83.877,60 (oitenta e três mil oitocentos setenta e sete reais e sessenta centavos), resultou CLASSIFICADA com o valor global de R\$ 508.608,60 (quinhentos e oito mil, seiscentos e oito reais e sessenta centavos).

A presente decisão se dá com base em Parecer Técnico emitido por Engenheiro Civil, servidor municipal.

As propostas de preços, ata da sessão pública e parecer técnico pertinente a análise da proposta de preços encontram-se fixados nos autos do processo com vistas franqueada junto a Comissão Permanente de Licitações, bem como disponibilizados junto ao edital de licitação no endereço eletrônico www.fazendariogrande.pr.gov.br, a partir da publicação do presente julgamento.

Fazenda Rio Grande, 20 de dezembro de 2023.

Documento assinado digitalmente
gov.br
GEOVANA MARIA CORDEIRO
CPF: 2017202031319629-0800
Verifique em <https://validar.it.gov.br>

Geovana Maria Cordeiro
Presidente Suplente da Comissão Permanente de Licitação
Portaria 110/2022



SECRETARIA MUNICIPAL DE ADMINISTRAÇÃO
Comissão Permanente de Licitações

CONTRATAÇÃO DIRETA
Dispensa de Licitação Nº 51/2023
PROTOCOLO: 60921/2023

OBJETO: Aquisição de armário multiuso e estofados 2 e 3 lugares para as Unidades de Acolhimento Institucional – Criança e Adolescentes. Conforme solicitação da Secretaria Municipal de Assistência Social.

CONTRATANTE: PREFEITURA MUNICIPAL DE FAZENDA RIO GRANDE-PR.

PESSOA JURÍDICA: HORFRAN – COMERCIAL ELETRO MÓVEIS LTDA.
CNPJ: 02.869.763/0029-08
VALOR: R\$ 16.196,00 (dezesseis mil e cento e noventa e seis reais)

MODALIDADE/FUNDAMENTO: Dispensa de Licitação, na forma do Art. 24, inc. I e II, da Lei 8.666/1993.

AUTORIZAÇÃO: 20/12/2023



PREFEITURA MUNICIPAL DE FAZENDA RIO GRANDE
SECRETARIA DE ADMINISTRAÇÃO
DIVISÃO DE COMPRAS E LICITAÇÃO

CONTRATAÇÃO DIRETA
Dispensa de Licitação Nº 52/2023
PROTOCOLO: 67839/2023

OBJETO: Locação de Imóvel sala comercial, piso térreo e superior, situado a Rua Manoel Claudino Barbosa, 1722 – CEP: 83.833-016 – Bairro Pioneiros, no município de Fazenda Rio Grande – PR, para uso da Central de Abastecimento Farmacêutico (CAF). Conforme solicitação da Secretaria Municipal de Saúde.

CONTRATANTE: PREFEITURA MUNICIPAL DE FAZENDA RIO GRANDE-PR.

PESSOA JURÍDICA: MADEIREIRA BALDAN LTDA
CNPJ: 03.238.118/0001-40
VALOR: R\$ 180.000,00 (cento e oitenta mil reais)

MODALIDADE/FUNDAMENTO: Dispensa de Licitação, na forma do Art. 24 inciso X, da Lei 8.666/1993.

AUTORIZAÇÃO: 20/12/2023



PREFEITURA MUNICIPAL DE FAZENDA RIO GRANDE
SECRETARIA DE ADMINISTRAÇÃO
DIVISÃO DE COMPRAS E LICITAÇÃO

CONTRATAÇÃO DIRETA
Dispensa de Licitação Nº 53/2023
PROTOCOLO: 76447/2023

OBJETO: Contratação de instituição para prestação de serviços especializados de consultoria técnica para elaboração dos Estudos de Modelagem e de Viabilidade de Contratação de Parceria Público-Privada para modernização, otimização, expansão, operação e manutenção do tratamento de destino final dos resíduos sólidos urbanos do Município de Fazenda Rio Grande, Estado do Paraná, atendo o que dispõe a Política Nacional de Resíduos Sólidos, envolvendo a caracterização e análise dos serviços existentes; a identificação das principais necessidades de investimentos; a avaliação e consolidação dos estudos e projetos existentes; a definição do modelo operacional e dos investimentos necessários; os estudos de modelagem e de viabilidade para o projeto proposto; a avaliação da legislação municipal quanto a PPP e o apoio técnico nos procedimentos e licitação e contratação. Conforme solicitação da Secretaria Municipal de Meio Ambiente.

CONTRATANTE: PREFEITURA MUNICIPAL DE FAZENDA RIO GRANDE-PR.

PESSOA JURÍDICA: FUNDAÇÃO INSTITUTO DE PESQUISAS ECONOMICAS FIPE
CNPJ: 43.942.358/0001-46
VALOR: R\$ 450.000,00 (quatrocentos e cinquenta mil reais).

MODALIDADE/FUNDAMENTO: Dispensa de Licitação, na forma do Art. 24 inciso XIII, da Lei 8.666/1993.

AUTORIZAÇÃO: 20/12/2023

Diário Oficial Eletrônico

Prefeitura Municipal de Fazenda Rio Grande



Diário Oficial Eletrônico - Criado pela Lei nº 1.218/2018 - Edição nº 242 de 20 de dezembro de 2023

Página 20



COMISSÃO PERMANENTE DE AVALIAÇÃO IMOBILIÁRIA
Decreto nº 6.790/2022

SECRETARIA MUNICIPAL DE URBANISMO

PARECER DE AVALIAÇÃO

124.2023

Solicitante: Secretaria Municipal de Urbanismo
PROCESSO Nº: 66.891/2023

8 - CONSIDERAÇÕES:

A pesquisa para composição dos valores foi realizada com foco nas características de imóveis semelhantes ao avaliando.

9 - RELATÓRIO FOTOGRÁFICO:



10 - CONSIDERAÇÕES FINAIS

Art. 17 A - Deverá ser doado ao Município, além das demais exigências constantes nesta Lei Complementar, com destinação direta ao Fundo Municipal de Políticas Públicas, o percentual equivalente ao número de unidades habitacionais, inclusive de parcelamentos verticais, para cada uma das unidades do empreendimento criadas através do parcelamento em condomínio ...
§ 1º - O percentual estabelecido no "caput" deste artigo incidirá sobre o valor de mercado de cada uma das unidades habitacionais, após a implantação de toda a infraestrutura do condomínio, com exceção da realização da edificação das unidades habitacionais nos casos dos condomínios horizontais, não excepcionadas as edificações dos condomínios verticais.
Lei complementar nº 83/2013

Fazenda Rio Grande, 19 de dezembro de 2023.

Adelson L. Klem
Mat. 354.106

Andréa Costa
Mat. 352.612

Geovana A. S. Lohmann
Mat. 21.901

02/02



COMISSÃO PERMANENTE DE AVALIAÇÃO IMOBILIÁRIA
Decreto nº 6.790/2022

SECRETARIA MUNICIPAL DE URBANISMO

PARECER DE AVALIAÇÃO

125.2023

Solicitante: Secretaria Municipal de Urbanismo
PROCESSO Nº: 73.390/2023

1 - IDENTIFICAÇÃO:

Finalidade: LC 85/13 art 17A Avaliação de terreno
Nome do Proprietário: Luiz Marcelo de Paula Almeida
Endereço do Imóvel: Rua Buganville nº 323 "Condomínio Residencial Greenfield II L22001" - unidade A
Bairro: Eucaliptos
Cidade: Fazenda Rio Grande
UF: PR
Referência do endereço: Entre Travessa Petúnia e Rua Francisco Claudino Neto
Lote: 22
Quadra: 01
Planta: Greenfield II

2 - CARACTERÍSTICAS DA REGIÃO:

Usos predominantes: Residencial, Comercial, Industrial, Suburbano
Infra-estrutura urbana: Água, Esgoto sanitário, Energia elétrica, Telefone
Serviços públicos e comunitários: Pavimentação, Coleta de lixo, Galerias A. P., Gás canalizado, Iluminação pública
Outros: Escola, Saúde, Comércio, Segurança, Rede Bancária, Lazer

3 - TERRENO:

Formato: Regular
Pavimentação: Asfáltica
Topografia: Em nível
Situação: Meio de Quadra
Superfície: Seca
Área Total (m²): 120,00
Frente Rua Buganville (m): 6,00
Frente (m): *****
LD div Lote 14 (m): 20,00
LE div Lote 21 (m): 20,00
Fundos div Lote 30(m): 6,00

4 - VALORES UNITÁRIOS DO TERRENO:

Valor Unitário Mínimo (R\$/m²): 495,70
Valor Unitário Médio (R\$/m²): 583,18
Valor Unitário Máximo (R\$/m²): 670,66

5 - VALOR REFERENTE AO FUNDO MUNICIPAL DE POLÍTICAS URBANAS PARA 03 UNIDADES (R\$) - 3%

Valor Total R\$ 2.099,45
Dois mil e noventa e nove reais e quarenta e cinco centavos

Número de unidades habitacionais: 03 (três) unidades
Metodologia: Comparativo Direto de Dados de Mercado
Desempenho de mercado: Recessivo, Normal, Aquecido
Absorção pelo mercado: Rápida, Média, Demorada
Número de ofertas: Alto, Médio, Baixo
Nível de demanda: Alta, Média, Baixa

6 - DOCUMENTAÇÃO DE REFERÊNCIA:

Matrícula: 55.595
Ofício: Registro de Imóveis
Comarca: Fazenda Rio Grande - PR
Outros documentos: Alvará 193/2022 e planta aprovada

7 - OBSERVAÇÕES:

• Valor Total para doação (conforme tabela de percentual publicado no artigo 17A, LC 85/2013) foi obtido pela soma dos valores individuais dos sublotos. O percentual aplicado para esta avaliação de 3% ao imóvel avaliando (equivalente ao número de unidades habitacionais) é destinada ao Fundo Municipal de Políticas Urbanas.
• Matrícula datada de 16/03/2022, conforme protocolo 13.259/2022;
• Inscrição Imobiliária 064.126.0176.001.

Fazenda Rio Grande, 19 de dezembro de 2023.

Adelson L. Klem
Mat. 354.106

Andréa Costa
Mat. 352.612

Geovana A. S. Lohmann
Mat. 21.901

01/02



COMISSÃO PERMANENTE DE AVALIAÇÃO IMOBILIÁRIA
Decreto nº 6.790/2022

SECRETARIA MUNICIPAL DE URBANISMO

PARECER DE AVALIAÇÃO

124.2023

Solicitante: Secretaria Municipal de Urbanismo
PROCESSO Nº: 66.891/2023

1 - IDENTIFICAÇÃO:

Finalidade: LC 85/13 art 17A Avaliação de terreno
Nome do Proprietário: Marcos Paulo Paim
Endereço do Imóvel: Rua Buganville nº 108 "Condomínio Residencial Greenfield II L13Q03" - unidade C
Bairro: Eucaliptos
Cidade: Fazenda Rio Grande
UF: PR
Referência do endereço: Entre Avenida Brasil e Rua do Pinho
Lote: 13
Quadra: 03
Planta: Greenfield II

2 - CARACTERÍSTICAS DA REGIÃO:

Usos predominantes: Residencial, Comercial, Industrial, Suburbano
Infra-estrutura urbana: Água, Esgoto sanitário, Energia elétrica, Telefone
Serviços públicos e comunitários: Pavimentação, Coleta de lixo, Galerias A. P., Gás canalizado, Iluminação pública
Outros: Escola, Saúde, Comércio, Segurança, Rede Bancária, Lazer

3 - TERRENO (unidade C):

Formato: Regular
Pavimentação: Asfáltica
Topografia: Em nível
Situação: Meio de Quadra
Superfície: Seca
Área Total (m²): 155,44
Frente Rua Buganville (m): 6,01
Frente (m): *****
LD div Lote 14 (m): 26,12
LE div unidade B (m): 25,77
Fundos div Lote 02 (m): 6,00

4 - VALORES UNITÁRIOS DO TERRENO:

Valor Unitário Mínimo (R\$/m²): 495,70
Valor Unitário Médio (R\$/m²): 583,18
Valor Unitário Máximo (R\$/m²): 670,66

5 - VALOR REFERENTE AO FUNDO MUNICIPAL DE POLÍTICAS URBANAS PARA 03 UNIDADES (R\$) - 3%

Valor Total R\$ 2.719,48
Dois mil, setecentos e e dezenove reais e quarenta e oito centavos

Número de unidades habitacionais: 03 (três) unidades
Metodologia: Comparativo Direto de Dados de Mercado
Desempenho de mercado: Recessivo, Normal, Aquecido
Absorção pelo mercado: Rápida, Média, Demorada
Número de ofertas: Alto, Médio, Baixo
Nível de demanda: Alta, Média, Baixa

6 - DOCUMENTAÇÃO DE REFERÊNCIA:

Matrícula: 55.502
Ofício: Registro de Imóveis
Comarca: Fazenda Rio Grande - PR
Outros documentos: Alvará 514/2023 e planta aprovada

7 - OBSERVAÇÕES:

• Valor Total para doação (conforme tabela de percentual publicado no artigo 17A, LC 85/2013) foi obtido pela soma dos valores individuais dos sublotos. O percentual aplicado para esta avaliação de 3% ao imóvel avaliando (equivalente ao número de unidades habitacionais) é destinada ao Fundo Municipal de Políticas Urbanas.
• Matrícula datada de 11/09/2023, conforme protocolo 24.812/2023;
• Inscrição Imobiliária 064.127.0326.003.

Fazenda Rio Grande, 19 de dezembro de 2023.

Adelson L. Klem
Mat. 354.106

Andréa Costa
Mat. 352.612

Geovana A. S. Lohmann
Mat. 21.901

01/02

Diário Oficial Eletrônico

Prefeitura Municipal de Fazenda Rio Grande



Diário Oficial Eletrônico - Criado pela Lei nº 1.218/2018 - Edição nº242 de 20 de dezembro de 2023

Página 21

COMISSÃO PERMANENTE DE AVALIAÇÃO IMOBILIÁRIA
Decreto nº 6.790/2022
SECRETARIA MUNICIPAL DE URBANISMO

PARECER DE AVALIAÇÃO nº 125.2023

Solicitante: **Secretaria Municipal de Urbanismo** PROCESSO Nº: **73.390/2023**

8 - CONSIDERAÇÕES:
A pesquisa para composição dos valores foi realizada com foco nas características de imóveis semelhantes ao avaliando.

9 - RELATÓRIO FOTOGRÁFICO:

10 - CONSIDERAÇÕES FINAIS
"Art. 17 A - Deverá ser doada ao Município, além das demais exigências constantes nesta Lei Complementar, com destinação direta ao Fundo Municipal de Políticas Públicas, o percentual equivalente ao número de unidades habitacionais, inclusive de parcelamentos verticais, para cada uma das unidades do empreendimento criadas através do parcelamento em condomínio ...".
"§ 1º - O percentual estabelecido no "caput" deste artigo incidirá sobre o valor de mercado de cada uma das unidades habitacionais, após a implantação de toda a infraestrutura do condomínio, com exceção da realização da edificação das unidades habitacionais nos casos dos condomínios horizontais, não excepcionadas as edificações dos condomínios verticais".
Lei complementar nº 85/2013

Fazenda Rio Grande, 19 de dezembro de 2023.

Adelson L. Klem Mat. 354.106
Andréa Costa Mat. 352.612
Geovana A. S. Lohmann Mat. 21.901

02/02

COMISSÃO PERMANENTE DE AVALIAÇÃO IMOBILIÁRIA
Decreto nº 6.790/2022
SECRETARIA MUNICIPAL DE URBANISMO

PARECER DE AVALIAÇÃO nº 126.2023

Solicitante: **Secretaria Municipal de Urbanismo** PROCESSO Nº: **74.682/2023**

8 - CONSIDERAÇÕES:
A pesquisa para composição dos valores foi realizada com foco nas características de imóveis semelhantes ao avaliando.

9 - RELATÓRIO FOTOGRÁFICO:

10 - CONSIDERAÇÕES FINAIS
"Art. 17 A - Deverá ser doada ao Município, além das demais exigências constantes nesta Lei Complementar, com destinação direta ao Fundo Municipal de Políticas Públicas, o percentual equivalente ao número de unidades habitacionais, inclusive de parcelamentos verticais, para cada uma das unidades do empreendimento criadas através do parcelamento em condomínio ...".
"§ 1º - O percentual estabelecido no "caput" deste artigo incidirá sobre o valor de mercado de cada uma das unidades habitacionais, após a implantação de toda a infraestrutura do condomínio, com exceção da realização da edificação das unidades habitacionais nos casos dos condomínios horizontais, não excepcionadas as edificações dos condomínios verticais".
Lei complementar nº 85/2013

Fazenda Rio Grande, 19 de dezembro de 2023.

Adelson L. Klem Mat. 354.106
Andréa Costa Mat. 352.612
Geovana A. S. Lohmann Mat. 21.901

02/02

COMISSÃO PERMANENTE DE AVALIAÇÃO IMOBILIÁRIA
Decreto nº 6.790/2022
SECRETARIA MUNICIPAL DE URBANISMO

PARECER DE AVALIAÇÃO nº 126.2023

Solicitante: **Secretaria Municipal de Urbanismo** PROCESSO Nº: **74.682/2023**

1 - IDENTIFICAÇÃO:
Finalidade: LC 85/13 art 17A Avaliação de terreno Nome do Proprietário: **J.C. Incorporações e Empreendimentos Imobiliários Ltda.**

Endereço do Imóvel: **Rua Ceará nº518 "Condomínio Residencial Ceará 518 Lote 07 Quadra 02 - unidade 01"** Bairro: **Estados** Cidade: **Fazenda Rio Grande** UF: **PR**

Referência do endereço: **Próximo a Rua Minas Gerais** Lote: **07** Quadra: **02** Planta: **Industrial e Residencial Paraná**

2 - CARACTERÍSTICAS DA REGIÃO:

Usos predominantes <input checked="" type="checkbox"/> Residencial <input checked="" type="checkbox"/> Comercial <input checked="" type="checkbox"/> Industrial <input checked="" type="checkbox"/> Suburbano	Infra-estrutura urbana <input checked="" type="checkbox"/> Água <input checked="" type="checkbox"/> Esgoto sanitário <input checked="" type="checkbox"/> Energia elétrica <input checked="" type="checkbox"/> Telefone	Serviços públicos e comunitários <input checked="" type="checkbox"/> Coleta de lixo <input checked="" type="checkbox"/> Transporte coletivo <input checked="" type="checkbox"/> Comércio <input checked="" type="checkbox"/> Rede Bancária	<input checked="" type="checkbox"/> Escola <input checked="" type="checkbox"/> Saúde <input checked="" type="checkbox"/> Segurança <input checked="" type="checkbox"/> Lazer
---	--	--	---

3 - TERRENO:

Formato: Regular	Pavimentação: Asfáltica	Topografia: Em nível	Situação: Em nível	Meio de Quadra: Seca	Superfície: Seca
Área Total Fração (m²): 120,00	Fronte R. Ceará (m): 6,00	Fronte (m): *****	LD div unidade? (m): 20,00	LE div Lote 7? (m): 20,00	Fronte de Lote (m): 6,00

4 - VALORES UNITÁRIOS DO TERRENO:

Valor Unitário Mínimo (R\$/m²): 291,99	Valor Unitário Médio (R\$/m²): 343,52 R\$ 41.222,40	Valor Unitário Máximo (R\$/m²): 395,05
---	---	---

5 - VALOR REFERENTE AO FUNDO MUNICIPAL DE POLÍTICAS URBANAS PARA 04 UNIDADES (R\$) - 4%

Valor Total R\$ **1.648,90** Um mil, seiscentos e quarenta e oito reais e noventa centavos

Número de unidades habitacionais: **04 (quatro) unidades** Metodologia: **Comparativo Direto de Dados de Mercado**

Desempenho de mercado <input checked="" type="checkbox"/> Recessivo <input checked="" type="checkbox"/> Normal <input checked="" type="checkbox"/> Aquecido	Absorção pelo mercado <input type="checkbox"/> Rápida <input checked="" type="checkbox"/> Média <input type="checkbox"/> Demorada	Número de ofertas <input type="checkbox"/> Alto <input checked="" type="checkbox"/> Médio <input type="checkbox"/> Baixo	Nível de demanda <input type="checkbox"/> Alta <input checked="" type="checkbox"/> Média <input type="checkbox"/> Baixa
--	--	---	--

6 - DOCUMENTAÇÃO DE REFERÊNCIA:

Matrícula: **66.707** Ofício: **Registro de Imóveis** Comarca: **Fazenda Rio Grande - PR** Outros documentos: **Alvará 167/2023 e planta aprovada**

7 - OBSERVAÇÕES:
• Valor Total para doação (conforme tabela de percentual publicado no artigo 17A, LC 85/2013) foi obtido pela soma dos valores individuais dos sublotos. O percentual aplicado para esta avaliação de 4% ao imóvel avaliando (equivalente ao número de unidades habitacionais) é destinada ao Fundo Municipal de Políticas Urbanas.
• Matrícula datada de 13/04/2023, conforme protocolo 3.840/2023;
• Inscrição Imobiliária 031.021.0066.001.

Fazenda Rio Grande, 19 de dezembro de 2023.

Adelson L. Klem Mat. 354.106
Andréa Costa Mat. 352.612
Geovana A. S. Lohmann Mat. 21.901

01/02

COMISSÃO PERMANENTE DE AVALIAÇÃO IMOBILIÁRIA
Decreto nº 6.790/2022
SECRETARIA MUNICIPAL DE URBANISMO

PARECER DE AVALIAÇÃO nº 127.2023

Solicitante: **Secretaria Municipal de Urbanismo** PROCESSO Nº: **74.684/2023**

1 - IDENTIFICAÇÃO:
Finalidade: LC 85/13 art 17A Avaliação de terreno Nome do Proprietário: **J.C. Incorporações e Empreendimentos Imobiliários Ltda.**

Endereço do Imóvel: **Rua Ceará nº512 "Condomínio Residencial Ceará 518 Lote 07 Quadra 02 - unidade 02"** Bairro: **Estados** Cidade: **Fazenda Rio Grande** UF: **PR**

Referência do endereço: **Próximo a Rua Minas Gerais** Lote: **07** Quadra: **02** Planta: **Industrial e Residencial Paraná**

2 - CARACTERÍSTICAS DA REGIÃO:

Usos predominantes <input checked="" type="checkbox"/> Residencial <input checked="" type="checkbox"/> Comercial <input checked="" type="checkbox"/> Industrial <input checked="" type="checkbox"/> Suburbano	Infra-estrutura urbana <input checked="" type="checkbox"/> Água <input checked="" type="checkbox"/> Esgoto sanitário <input checked="" type="checkbox"/> Energia elétrica <input checked="" type="checkbox"/> Telefone	Serviços públicos e comunitários <input checked="" type="checkbox"/> Coleta de lixo <input checked="" type="checkbox"/> Transporte coletivo <input checked="" type="checkbox"/> Comércio <input checked="" type="checkbox"/> Rede Bancária	<input checked="" type="checkbox"/> Escola <input checked="" type="checkbox"/> Saúde <input checked="" type="checkbox"/> Segurança <input checked="" type="checkbox"/> Lazer
---	--	--	---

3 - TERRENO:

Formato: Regular	Pavimentação: Asfáltica	Topografia: Em nível	Situação: Em nível	Meio de Quadra: Seca	Superfície: Seca
Área Total Fração (m²): 120,00	Fronte R. Ceará (m): 6,00	Fronte (m): *****	LD div unidade? (m): 20,00	LE div Unidade 01 (m): 20,00	Fronte de Lote (m): 6,00

4 - VALORES UNITÁRIOS DO TERRENO:

Valor Unitário Mínimo (R\$/m²): 291,99	Valor Unitário Médio (R\$/m²): 343,52 R\$ 41.222,40	Valor Unitário Máximo (R\$/m²): 395,05
---	---	---

5 - VALOR REFERENTE AO FUNDO MUNICIPAL DE POLÍTICAS URBANAS PARA 04 UNIDADES (R\$) - 4%

Valor Total R\$ **1.648,90** Um mil, seiscentos e quarenta e oito reais e noventa centavos

Número de unidades habitacionais: **04 (quatro) unidades** Metodologia: **Comparativo Direto de Dados de Mercado**

Desempenho de mercado <input checked="" type="checkbox"/> Recessivo <input checked="" type="checkbox"/> Normal <input checked="" type="checkbox"/> Aquecido	Absorção pelo mercado <input type="checkbox"/> Rápida <input checked="" type="checkbox"/> Média <input type="checkbox"/> Demorada	Número de ofertas <input type="checkbox"/> Alto <input checked="" type="checkbox"/> Médio <input type="checkbox"/> Baixo	Nível de demanda <input type="checkbox"/> Alta <input checked="" type="checkbox"/> Média <input type="checkbox"/> Baixa
--	--	---	--

6 - DOCUMENTAÇÃO DE REFERÊNCIA:

Matrícula: **66.707** Ofício: **Registro de Imóveis** Comarca: **Fazenda Rio Grande - PR** Outros documentos: **Alvará 167/2023 e planta aprovada**

7 - OBSERVAÇÕES:
• Valor Total para doação (conforme tabela de percentual publicado no artigo 17A, LC 85/2013) foi obtido pela soma dos valores individuais dos sublotos. O percentual aplicado para esta avaliação de 4% ao imóvel avaliando (equivalente ao número de unidades habitacionais) é destinada ao Fundo Municipal de Políticas Urbanas.
• Matrícula datada de 13/04/2023, conforme protocolo 3.843/2023;
• Inscrição Imobiliária 031.021.0066.002.

Fazenda Rio Grande, 19 de dezembro de 2023.

Adelson L. Klem Mat. 354.106
Andréa Costa Mat. 352.612
Geovana A. S. Lohmann Mat. 21.901

01/02

Diário Oficial Eletrônico

Prefeitura Municipal de Fazenda Rio Grande



Diário Oficial Eletrônico - Criado pela Lei nº 1.218/2018 - Edição nº 242 de 20 de dezembro de 2023

Página 22



COMISSÃO PERMANENTE DE AVALIAÇÃO IMOBILIÁRIA

Decreto nº 6.790/2022

SECRETARIA MUNICIPAL DE URBANISMO

PARECER DE AVALIAÇÃO		Nº 127.2023
Solicitante	Secretaria Municipal de Urbanismo	PROCESSO Nº 74.684/2023

8 - CONSIDERAÇÕES:

A pesquisa para composição dos valores foi realizada com foco nas características de imóveis semelhantes ao avaliando.

9 - RELATÓRIO FOTOGRÁFICO:

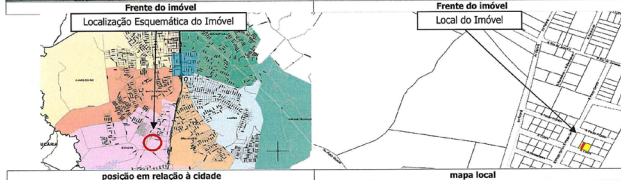

10 - CONSIDERAÇÕES FINAIS

"Art. 17 A - Deverá ser doado ao Município, além das demais exigências constantes nesta Lei Complementar, com destinação direta ao Fundo Municipal de Políticas Públicas, o percentual equivalente ao número de unidades habitacionais, inclusive de parcelamentos verticais, para cada uma das unidades do empreendimento criadas através do parcelamento em condomínio ...".
"§ 1º - O percentual estabelecido no "caput" deste artigo incidirá sobre o valor de mercado de cada uma das unidades habitacionais, após a implantação de toda a infraestrutura do condomínio, com exceção da realização da edificação das unidades habitacionais nos casos dos condomínios horizontais, não excepcionadas as edificações dos condomínios verticais".
Lei complementar nº 85/2013

Fazenda Rio Grande, 19 de dezembro de 2023.

Adelson L. Klem
Mat. 354.106

Andréa Costa
Mat. 352.612

Geovana A. S. Lohmann
Mat. 21.901

02/02



COMISSÃO PERMANENTE DE AVALIAÇÃO IMOBILIÁRIA

Decreto nº 6.790/2022

SECRETARIA MUNICIPAL DE URBANISMO

PARECER DE AVALIAÇÃO		Nº 128.2023
Solicitante	Secretaria Municipal de Urbanismo	PROCESSO Nº 74.686/2023

8 - CONSIDERAÇÕES:

A pesquisa para composição dos valores foi realizada com foco nas características de imóveis semelhantes ao avaliando.

9 - RELATÓRIO FOTOGRÁFICO:

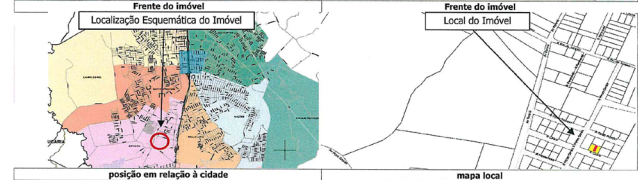

10 - CONSIDERAÇÕES FINAIS

"Art. 17 A - Deverá ser doado ao Município, além das demais exigências constantes nesta Lei Complementar, com destinação direta ao Fundo Municipal de Políticas Públicas, o percentual equivalente ao número de unidades habitacionais, inclusive de parcelamentos verticais, para cada uma das unidades do empreendimento criadas através do parcelamento em condomínio ...".
"§ 1º - O percentual estabelecido no "caput" deste artigo incidirá sobre o valor de mercado de cada uma das unidades habitacionais, após a implantação de toda a infraestrutura do condomínio, com exceção da realização da edificação das unidades habitacionais nos casos dos condomínios horizontais, não excepcionadas as edificações dos condomínios verticais".
Lei complementar nº 85/2013

Fazenda Rio Grande, 19 de dezembro de 2023.

Adelson L. Klem
Mat. 354.106

Andréa Costa
Mat. 352.612

Geovana A. S. Lohmann
Mat. 21.901

02/02



COMISSÃO PERMANENTE DE AVALIAÇÃO IMOBILIÁRIA

Decreto nº 6.790/2022

SECRETARIA MUNICIPAL DE URBANISMO

PARECER DE AVALIAÇÃO		Nº 128.2023
Solicitante	Secretaria Municipal de Urbanismo	PROCESSO Nº 74.686/2023

1 - IDENTIFICAÇÃO:

Finalidade: LC 85/13 art 17A Avaliação de terreno Nome do Proprietário: **J.C. Incorporações e Empreendimentos Imobiliários Ltda.**
Endereço do Imóvel: Rua Ceará nº506 "Condomínio Residencial Ceará 518 Lote 07 Quadra 02 - unidade 03" Bairro: Fazenda Rio Grande UF: PR
Referência do endereço: Próximo a Rua Minas Gerais Lote: 07 Quadra: 02 Planta: Industrial e Residencial Paraná

2 - CARACTERÍSTICAS DA REGIÃO:

Usos predominantes: Residencial Comercial Industrial Suburbano
Infra-estrutura urbana: Água Esgoto sanitário Energia elétrica Telefone
Pavimentação: Pavimentação Galerias A. P. Gás canalizado Iluminação pública
Serviços públicos e comunitários: Coleta de lixo Transporte coletivo Comércio Rede Bancária Escola Saúde Segurança Lazer

3 - TERRENO:

Formato: Regular Pavimentação: Asfáltica Topografia: Em nível Situação: Meio de Quadra Superfície: Seca
Área Total Fração (m²): 120,00 Frente R. Ceará (m): 6,00 Frente (m): ***** LD div. Unidade 04 (m): 20,00 LE div. Unidade 02 (m): 20,00 Frente de Lote 02(m): 6,00

4 - VALORES UNITÁRIOS DO TERRENO:

Valor Unitário Mínimo (R\$/m²)	291,99	Valor Unitário Médio (R\$/m²)	343,52	Valor Unitário Máximo (R\$/m²)	395,05
R\$ 41.222,40		R\$ 41.222,40		R\$ 41.222,40	

5 - VALOR REFERENTE AO FUNDO MUNICIPAL DE POLÍTICAS URBANAS PARA 04 UNIDADES (R\$) - 4%

Valor Total R\$ **1.648,90** Um mil, seiscentos e quarenta e oito reais e noventa centavos

Número de unidades habitacionais: 04 (quatro) unidades Metodologia: Comparativo Direto de Dados de Mercado
Desempenho de mercado: Recessivo Normal Aquecido
Absorção pelo mercado: Rápida Média Demorada
Número de ofertas: Alto Médio Baixo
Nível de demanda: Alta Média Baixa

6 - DOCUMENTAÇÃO DE REFERÊNCIA:

Matrícula: 66.708 Ofício: Registro de Imóveis Comarca: Fazenda Rio Grande - PR Outros documentos: Alvará 165/2023 e planta aprovada

7 - OBSERVAÇÕES:

• Valor Total para doação (conforme tabela de percentual publicado no artigo 17A, LC 85/2013) foi obtido pela soma dos valores individuais dos sublotes. O percentual aplicado para esta avaliação de 4% ao imóvel avaliando (equivalente ao número de unidades habitacionais) é destinada ao Fundo Municipal de Políticas Urbanas.
• Matrícula datada de 13/04/2023, conforme protocolo 3.845/2023;
• Inscrição Imobiliária 031.021.0066.003.

Fazenda Rio Grande, 19 de dezembro de 2023.

Adelson L. Klem
Mat. 354.106

Andréa Costa
Mat. 352.612

Geovana A. S. Lohmann
Mat. 21.901

01/02



COMISSÃO PERMANENTE DE AVALIAÇÃO IMOBILIÁRIA

Decreto nº 6.790/2022

SECRETARIA MUNICIPAL DE URBANISMO

PARECER DE AVALIAÇÃO		Nº 129.2023
Solicitante	Secretaria Municipal de Urbanismo	PROCESSO Nº 74.687/2023

1 - IDENTIFICAÇÃO:

Finalidade: LC 85/13 art 17A Avaliação de terreno Nome do Proprietário: **J.C. Incorporações e Empreendimentos Imobiliários Ltda.**
Endereço do Imóvel: Rua Ceará nº500 "Condomínio Residencial Ceará 518 Lote 07 Quadra 02 - unidade 04" Bairro: Fazenda Rio Grande UF: PR
Referência do endereço: Próximo a Rua Minas Gerais Lote: 07 Quadra: 02 Planta: Industrial e Residencial Paraná

2 - CARACTERÍSTICAS DA REGIÃO:

Usos predominantes: Residencial Comercial Industrial Suburbano
Infra-estrutura urbana: Água Esgoto sanitário Energia elétrica Telefone
Pavimentação: Pavimentação Galerias A. P. Gás canalizado Iluminação pública
Serviços públicos e comunitários: Coleta de lixo Transporte coletivo Comércio Rede Bancária Escola Saúde Segurança Lazer

3 - TERRENO:

Formato: Regular Pavimentação: Asfáltica Topografia: Em nível Situação: Meio de Quadra Superfície: Seca
Área Total Fração (m²): 120,00 Frente R. Ceará (m): 6,00 Frente (m): ***** LD div. Lote 06 (m): 20,00 LE div. Unidade 03 (m): 20,00 Frente de Lote 02(m): 6,00

4 - VALORES UNITÁRIOS DO TERRENO:

Valor Unitário Mínimo (R\$/m²)	291,99	Valor Unitário Médio (R\$/m²)	343,52	Valor Unitário Máximo (R\$/m²)	395,05
R\$ 41.222,40		R\$ 41.222,40		R\$ 41.222,40	

5 - VALOR REFERENTE AO FUNDO MUNICIPAL DE POLÍTICAS URBANAS PARA 04 UNIDADES (R\$) - 4%

Valor Total R\$ **1.648,90** Um mil, seiscentos e quarenta e oito reais e noventa centavos

Número de unidades habitacionais: 04 (quatro) unidades Metodologia: Comparativo Direto de Dados de Mercado
Desempenho de mercado: Recessivo Normal Aquecido
Absorção pelo mercado: Rápida Média Demorada
Número de ofertas: Alto Médio Baixo
Nível de demanda: Alta Média Baixa

6 - DOCUMENTAÇÃO DE REFERÊNCIA:

Matrícula: 66.709 Ofício: Registro de Imóveis Comarca: Fazenda Rio Grande - PR Outros documentos: Alvará 164/2023 e planta aprovada

7 - OBSERVAÇÕES:

• Valor Total para doação (conforme tabela de percentual publicado no artigo 17A, LC 85/2013) foi obtido pela soma dos valores individuais dos sublotes. O percentual aplicado para esta avaliação de 4% ao imóvel avaliando (equivalente ao número de unidades habitacionais) é destinada ao Fundo Municipal de Políticas Urbanas.
• Matrícula datada de 13/04/2023, conforme protocolo 3.844/2023;
• Inscrição Imobiliária 031.021.0066.004.

Fazenda Rio Grande, 19 de dezembro de 2023.

Adelson L. Klem
Mat. 354.106

Andréa Costa
Mat. 352.612

Geovana A. S. Lohmann
Mat. 21.901

01/02

Diário Oficial Eletrônico

Prefeitura Municipal de Fazenda Rio Grande



Diário Oficial Eletrônico - Criado pela Lei nº 1.218/2018 - Edição nº 242 de 20 de dezembro de 2023

Página 23



COMISSÃO PERMANENTE DE AVALIAÇÃO IMOBILIÁRIA

Decreto nº 6.790/2022

SECRETARIA MUNICIPAL DE URBANISMO

PARECER DE AVALIAÇÃO		129.2023
Solicitante:	Secretaria Municipal de Urbanismo	PROCESSO Nº: 74.687/2023
8 - CONSIDERAÇÕES:		
A pesquisa para composição dos valores foi realizada com foco nas características de imóveis semelhantes ao avaliando.		
9 - RELATÓRIO FOTOGRÁFICO:		
10 - CONSIDERAÇÕES FINAIS		
* Art. 17 A - Deverá ser doada ao Município, além das demais exigências constantes nesta Lei Complementar, com destinação direta ao Fundo Municipal de Políticas Públicas, o percentual equivalente ao número de unidades habitacionais, inclusive de parcelamentos verticais, para cada uma das unidades do empreendimento criadas através do parcelamento em condomínio ...".		
* § 1º - O percentual estabelecido no "caput" deste artigo incidirá sobre o valor de mercado de cada uma das unidades habitacionais, após a implantação de toda a infraestrutura do condomínio, com exceção da realização da edificação das unidades habitacionais nos casos dos condomínios horizontais, não excepcionadas as edificações dos condomínios verticais".		
Lei complementar nº 85/2013		

Fazenda Rio Grande, 19 de dezembro de 2023.

Adilson L. Klem
Mat. 354.106

Andrés Costa
Mat. 352.612

Geovana S. S. Lohmann
Mat. 21.901

02/02



COMISSÃO PERMANENTE DE AVALIAÇÃO IMOBILIÁRIA

Decreto nº 6.790/2022

SECRETARIA MUNICIPAL DE URBANISMO

PARECER DE AVALIAÇÃO		130.2023
Solicitante:	Secretaria Municipal de Urbanismo	PROCESSO Nº: 59.610/2023
8 - CONSIDERAÇÕES:		
A pesquisa para composição dos valores foi realizada com foco nas características de imóveis semelhantes ao avaliando.		
9 - RELATÓRIO FOTOGRÁFICO:		
10 - CONSIDERAÇÕES FINAIS		
* Art. 17 A - Deverá ser doada ao Município, além das demais exigências constantes nesta Lei Complementar, com destinação direta ao Fundo Municipal de Políticas Públicas, o percentual equivalente ao número de unidades habitacionais, inclusive de parcelamentos verticais, para cada uma das unidades do empreendimento criadas através do parcelamento em condomínio ...".		
* § 1º - O percentual estabelecido no "caput" deste artigo incidirá sobre o valor de mercado de cada uma das unidades habitacionais, após a implantação de toda a infraestrutura do condomínio, com exceção da realização da edificação das unidades habitacionais nos casos dos condomínios horizontais, não excepcionadas as edificações dos condomínios verticais".		
Lei complementar nº 85/2013		

Fazenda Rio Grande, 19 de dezembro de 2023.

Adilson L. Klem
Mat. 354.106

Andrés Costa
Mat. 352.612

Geovana S. S. Lohmann
Mat. 21.901

02/02



COMISSÃO PERMANENTE DE AVALIAÇÃO IMOBILIÁRIA

Decreto nº 6.790/2022

SECRETARIA MUNICIPAL DE URBANISMO

PARECER DE AVALIAÇÃO		130.2023
Solicitante:	Secretaria Municipal de Urbanismo	PROCESSO Nº: 59.610/2023
1 - IDENTIFICAÇÃO:		
Endereço do Imóvel:	Rua das Orquídeas nº 263 "Condomínio Residencial Orquídeas 251" - unidade C	Nome do Proprietário: Steevenson Cine
Referência do endereço:	Próximo a Rua Limeira	Cidade: Fazenda Rio Grande - PR
2 - CARACTERÍSTICAS DA REGIÃO:		
Usos predominantes:	<input checked="" type="checkbox"/> Residencial, <input checked="" type="checkbox"/> Comercial, <input type="checkbox"/> Industrial, <input type="checkbox"/> Suburbano	Infra-estrutura urbana: <input checked="" type="checkbox"/> Água, <input checked="" type="checkbox"/> Esgoto sanitário, <input checked="" type="checkbox"/> Energia elétrica, <input checked="" type="checkbox"/> Telefone
3 - TERRENO:		
Formato:	Regular	Pavimentação: Asfáltica
Área Total (m²):	150,00	Fronte R. das Orquídeas (m): 6,00
4 - VALORES UNITÁRIOS DO TERRENO:		
Valor Unitário Mínimo (R\$/m²):	529,65	Valor Unitário Médio (R\$/m²): 623,12
5 - VALOR REFERENTE AO FUNDO MUNICIPAL DE POLÍTICAS URBANAS PARA 04 UNIDADES (R\$) - 4%		
Valor Total R\$:	3.738,72	Três mil, setecentos e trinta e oito reais e setenta e dois centavos
6 - DOCUMENTAÇÃO DE REFERÊNCIA:		
Matrícula:	63.492	Ofício: Registro de Imóveis
7 - OBSERVAÇÕES:		
* Valor Total para doação (conforme tabela de percentual publicado no artigo 17A, LC 85/2013) foi obtido pela soma dos valores individuais dos sublotes. O percentual aplicado para esta avaliação de 4% ao imóvel avaliando (equivalente ao número de unidades habitacionais) é destinada ao Fundo Municipal de Políticas Urbanas.		
* Matrícula datada de 14/02/2022, conforme protocolo 22.394/2021;		
* Inscrição Imobiliária 062.063.0458.003.		

Fazenda Rio Grande, 19 de dezembro de 2023.

Adilson L. Klem
Mat. 354.106

Andrés Costa
Mat. 352.612

Geovana S. S. Lohmann
Mat. 21.901

01/02



COMISSÃO PERMANENTE DE AVALIAÇÃO IMOBILIÁRIA - CPAI

Decreto nº 6.790/2022

Protocolo nº 67.960/2023: Secretaria Municipal de Cultura
PARECER DE AVALIAÇÃO IMOBILIÁRIA - Nº 131/2023

Em atenção a solicitação da Secretaria Municipal de Cultura - SMC, através do Ofício 193/2023, de 10 de novembro de 2023, com pedido dispensa de licitação para fins de locação, segue manifestação desta Comissão Permanente de Avaliação Imobiliária - CPAI.

O presente parecer é restrito aos critérios relativos a aferição do valor proposto para a locação do imóvel. Itens relativos a aspectos legais e formais que envolvem a contratação não foram objeto de verificação, porém, observações pontuais podem ser apresentadas no intuito de motivar complementações, se necessárias.

Os documentos não serão reproduzidos na íntegra a apresentação limita-se ao material listado na sequência:

- Do processo constam:
- Ofício nº 194/2023 SMC (p.02);
- Ofício nº 193/2023 SMC (p.03);
- Termo de Referência (p.06 a p.12);
- Documentos da administradora do imóvel (p.13 a p.18);
- Matrícula 49.092 do RIFRG, lote 12,quadra 04, insc. Imob. 060.040.0242 (p.20);
- Carta proposta de locação (p.22);
- Ofício 1540/2023 do Ministério Público do Paraná (p.25);
- Matrícula 49.091 do 2ºRISJP, lote 11,quadra 04, insc. Imob. 060.040.0288 (p.25A);
- Boletim cadastral inscrição imobiliária 060.040.0288.001 a .006 (p.12);
- Alvará nº 637/2003 (p.32);
- Planta pavimento térreo, processo 8.168/2003 (p.33);
- Planta indicação área a ser locada (p.35).

1. Identificação do imóvel:

REGISTRO DE IMÓVEIS	REGISTRO GERAL	02
LO JOSÉ DOS PINHAIS - PARANÁ		
Matrícula nº 49.092		
IMÓVEL: - Lote de terreno sob nº 021 (onze) da quadra nº 04 (quatro), da planta "JARDIM DOS EUCLIPTOS", situado na Fazenda Rio Grande, Município de Marumbi, Estado do Paraná, com área total de 462,00 metros quadrados, com as seguintes características: medido 16,50 metros de frente para a Avenida "A"; por 28,00 metros de extensão dos lados, confrontando do lado direito com o lote nº 15, do lado esquerdo com a rua 05, por fundo medido 16,50 metros com o lote 09. (As medidas e confrontações foram tomadas pelas partes (adquirente) de acordo com o Prov.356/04.) - Recorte matrícula (Bathá Protocolo)		

Lote de terreno nº11 (onze), da quadra nº 04 (quatro), da planta Jardim dos Eucliptos, nesta cidade e comarca de Fazenda Rio Grande, com área total de 462,00 metros

Diário Oficial Eletrônico

Prefeitura Municipal de Fazenda Rio Grande



Diário Oficial Eletrônico - Criado pela Lei nº 1.218/2018 - Edição nº 242 de 20 de dezembro de 2023

Página 24



SECRETARIA MUNICIPAL DE URBANISMO

COMISSÃO PERMANENTE DE AVALIAÇÃO IMOBILIÁRIA - CPAI

Decreto nº 6.790/2022



Protocolo nº 67.960/2023: Secretaria Municipal de Cultura

PARECER DE AVALIAÇÃO IMOBILIÁRIA - Nº 131/2023

quadrados, sem benfeitorias averbadas junto a matrícula. Inscrição imobiliária 060.040.0288.



Croquis de localização (OGIs)

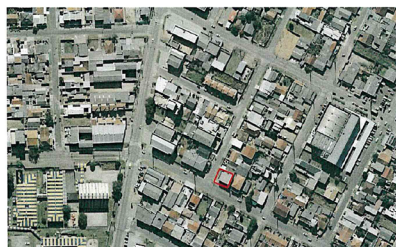

Croquis de localização (OGIs: Sedu2021)

Por oportuno, as informações para identificação e caracterização do imóvel, assim como todas as dimensões e medidas foram obtidas da documentação anexa ao processo, sendo consideradas como corretas e verdadeiras, não tendo sido objeto de aferição.

Em virtude dos questionamentos levantados, conforme parecer 07 desta CPAI, a secretaria requerente encaminhou a matrícula correta, quer seja, registro geral nº 49.041 (p.25A) e a planta (p.35), indicando as salas localizadas no pavimento térreo como o objeto da locação.



SECRETARIA MUNICIPAL DE URBANISMO

COMISSÃO PERMANENTE DE AVALIAÇÃO IMOBILIÁRIA - CPAI

Decreto nº 6.790/2022



Protocolo nº 67.960/2023: Secretaria Municipal de Cultura

PARECER DE AVALIAÇÃO IMOBILIÁRIA - Nº 131/2023



vista imóvel Av. Cedro (Google Earth)



vista imóvel Av. Cedro (Google Earth)



vista imóvel R. Sicupira (Google Earth)



vista imóvel R. Sicupira (Google Earth)

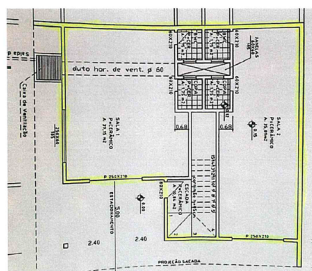

Demarcação área objeto da locação (BETHA protocolo)

Dos boletins cadastrais (p.26 a p.31) foram identificados seis sublançamentos sobre o imóvel, sendo as inscrições 060.040.0288.001 (sala 01) e 060.040.0288.002 (sala 02), consideradas para fins de levantamento das áreas:

Insc. Imobiliária	Identificação	Área (m²)
060.040.0288.001	térreo sala 01	56,00
060.040.0288.002	térreo sala 02	52,50
060.040.0288.003	1º andar - sala 03	99,24
060.040.0288.004	1º andar - sala 04	56,60
060.040.0288.005	térreo - casa A	37,00
060.040.0288.006	térreo - casa B	37,00
área total (m²) >		337,34

Dados cadastrais (CPAI)

Das diligências realizadas foi identificado o alvará nº 637/2003 (p.32) de



SECRETARIA MUNICIPAL DE URBANISMO

COMISSÃO PERMANENTE DE AVALIAÇÃO IMOBILIÁRIA - CPAI

Decreto nº 6.790/2022



Protocolo nº 67.960/2023: Secretaria Municipal de Cultura

PARECER DE AVALIAÇÃO IMOBILIÁRIA - Nº 131/2023

regularização e construção comercial com dois pavimentos perfazendo 337,34 m² e, ainda, o Certificado de Conclusão de Obras Habite-se nº 315/2012 (p.36).

Ainda, observa-se que a área declarada pela secretaria requerente (p.07) bem como a área declarada pelo LOCADOR, conforme documentos anexos (p.17 e p.22), perfaz **120,00 m²**; porém, conforme informações cadastrais a somatória das áreas correspondentes a sala 01 e sala 02 perfaz **108,60 m²**.

Para fins deste parecer será considerada a área cadastrada, conforme informações provenientes da Divisão de Cadastro Técnico - DCT, pois, se entende que reproduz as informações levantadas conforme projeto aprovado (p.33) e certificado de vistoria e conclusão (p.36), emitidos por esta municipalidade.

2. Análise e Parecer:

A aferição do valor proposto busca a produção da melhor informação possível a partir dos elementos disponíveis, analisando os dados, primando pela correta interpretação e aplicação ao caso concreto.

No tocante ao valor mensal proposto perfazendo **R\$ 2.800,00** (dois mil e oitocentos reais) (p.22) para locação das salas, localizado a Avenida Cedro nº 679, esquina com a Rua Sicupira nº 693, Eucaliptos, obteve-se o valor referencial de **R\$ 25,78/m²** (vinte e cinco reais e setenta e oito centavos por metro quadrado).

Considerando outros imóveis que foram objeto de avaliações para fins de locação, no período de 2022 a 2023:

P.A.	Solicitante	Endereço	Área Edif. (m²)	Valor (R\$)	R\$/m²	
014/2022	SMAS	Av. Carlos Eduardo Nichele, 952	Pioneiros	209,40	4.000,00	19,10
038/2022	SMA	R. Manoel C. Barbosa, 1760	Pioneiros	177,85	2.912,45	16,38
050/2022	SMCS	R. Jacarandá, 82	Centro	123,09	2.450,00	19,90
097/2022	SMA	R. Macedônia, 315	Centro	689,72	12.225,00	17,50
111/2022	SMAS	R. Cacaueiro, 84	Eucaliptos	182,10	5.100,00	28,01
130/2022	SMAS	R. Alemanha, s/nº	Nações	120,00	2.500,00	20,83
131/2022	SMTER	Av. das Araucárias, 142	Centro	40,56	1.000,00	24,65
009/2023	SMCult	Rua Jequitibá, 379	Nações	379,00	7.000,00	18,47
011/2023	SMDS	Avenida Paraná, 1408	Centro	209,26	5.035,46	24,06
012/2022	SMTER	Av. das Araucárias, 142	Centro	109,72	3.700,00	33,72
014/2023	SMAS	Rua Jequitibá, 121	Centro	760,48	25.000,00	32,87
030/2023	SMC	R. Jacarandá, 82	Centro	153,38	3.800,00	24,76
086/2023	SMA	Av. Cedro, 224	Centro	692,22	18.000,00	26,85

Valores imóveis ofertados para locação (CPAI)



SECRETARIA MUNICIPAL DE URBANISMO

COMISSÃO PERMANENTE DE AVALIAÇÃO IMOBILIÁRIA - CPAI

Decreto nº 6.790/2022



Protocolo nº 67.960/2023: Secretaria Municipal de Cultura

PARECER DE AVALIAÇÃO IMOBILIÁRIA - Nº 131/2023

Os dados amostrais saneados reverterem ao valor ponderado praticado pelo Município de Fazenda Rio Grande.

Pelo exposto, entende-se que a proposição para o aluguel do imóvel localizado na Avenida Cedro nº 679 esquina com a Rua Sicupira nº 693, Eucaliptos, compreendendo as salas de inscrições 060.040.0288.001 (sala 01) e 060.040.0288.002 (sala 02), perfazendo o valor de **R\$ 25,78/m²** (vinte e cinco reais e setenta e oito centavos por metro quadrado), como razoável para a região, podendo ser aceito por esta Administração.

Complementarmente, considerando as disposições do Decreto nº 6115/2021, de 26 de novembro de 2021, que "Regulamenta a locação de imóveis para uso desta municipalidade com adequação as normas de acessibilidade e de combate a incêndio, conforme específica", como sugestão, verificar a aplicabilidade do referido ao processo em pauta.

Por oportuno, considerando ter sido considerada a área constante da base cadastral desta municipalidade, como sugestão, verificar necessidade de adequar o termo de referência.

Finalizando, observadas as atribuições e competências de cada ente da administração pública, reitera-se que o presente parecer é restrito aos critérios relativos a aferição do valor proposto para locação do imóvel. Itens relativos a aspectos legais e formais, que envolvem a contratação, bem como a análise de mérito (oportunidade e conveniência do pedido), consideradas as atribuições de cada ente da administração, não foram objeto de verificação.

É o parecer.

Fazenda Rio Grande, 20 de dezembro de 2023.

Andréa Costa
Membro Mat. 352.612



CONSELHO MUNICIPAL DE ASSISTÊNCIA SOCIAL - CMAS
FAZENDA RIO GRANDE - PR

RESOLUÇÃO Nº 75/2023

O Conselho Municipal de Assistência Social, no uso de suas atribuições legais que lhe confere a Lei Municipal Nº 959 de 27 de Maio de 2013 e considerando análise e deliberações deste Conselho, em Reunião via meio eletrônico na data de 20 de dezembro de 2023.

Considerando que o Plano de Ação para cofinanciamento do Governo Federal do SUAS- 2024 é um instrumento eletrônico de planejamento que possibilita que o Fundo Municipal de Assistência Social receba continuamente as parcelas referentes ao cofinanciamento Federal destinado à gestão, aos serviços, aos programas e aos projetos do SUAS.

Considerando a Portaria nº 80, 23 de novembro de 2023, do Ministério do Desenvolvimento e Assistência Social, Família e Combate à Fome, que estabelece o preenchimento do Plano de Ação referente ao exercício de 2024.

RESOLVE:

Art. 1º - Aprovar o Plano de Ação para cofinanciamento do Governo Federal do SUAS-2024.

Art. 2º- Esta resolução entra em vigor na data da sua publicação.

Fazenda Rio Grande, 20 de dezembro de 2023.

Fabiana Palinger Andreczewicz

Presidente do Conselho Municipal de Assistência Social - CMAS.
Fazenda Rio Grande - Paraná

Conselho Municipal de Assistência Social
Rua: Tenente Sandro Luiz Kampa, 182 - Pioneiros - Cep. 83.823-090 - Fazenda Rio Grande - PR
Fones: 3608-7642/3608-7640



CONSELHO MUNICIPAL DOS DIREITOS DA PESSOA COM DEFICIÊNCIA
FAZENDA RIO GRANDE - PR

RESOLUÇÃO Nº 02/2023

O Conselho Municipal dos Direitos da Pessoa com Deficiência, no uso de suas atribuições legais que lhe confere a Lei Municipal Nº 356 de 11 de abril de 2006 e considerando as deliberações deste conselho, em Reunião Via meio eletrônico na data de 19 de dezembro de 2023.

Resolve:

Art. 1º - Aprovar o Calendário de reuniões para o ano de 2024

DIA	MÊS
13	MARÇO
10	ABRIL
8	MAIO
12	JUNHO
10	JULHO
14	AGOSTO
11	SETEMBRO
9	OUTUBRO
6	NOVEMBRO
11	DEZEMBRO

Art. 2º - Esta resolução entra em vigor na data de sua publicação.

Fazenda Rio Grande, 19 de dezembro de 2023

Mirede Barbosa Krawczyk

Presidente do Conselho Municipal dos Direitos da Pessoa com Deficiência
Fazenda Rio Grande - Paraná

Conselho Municipal dos Direitos da Pessoa com Deficiência
Rua: Tenente Sandro Luiz Kampa, 182 - Pioneiros - Cep. 83.823-090 - Fazenda Rio Grande - PR
Fones: 3608-7642/3608-7640