

INS. IMOB. 002.027.1885.003
área 3B-1

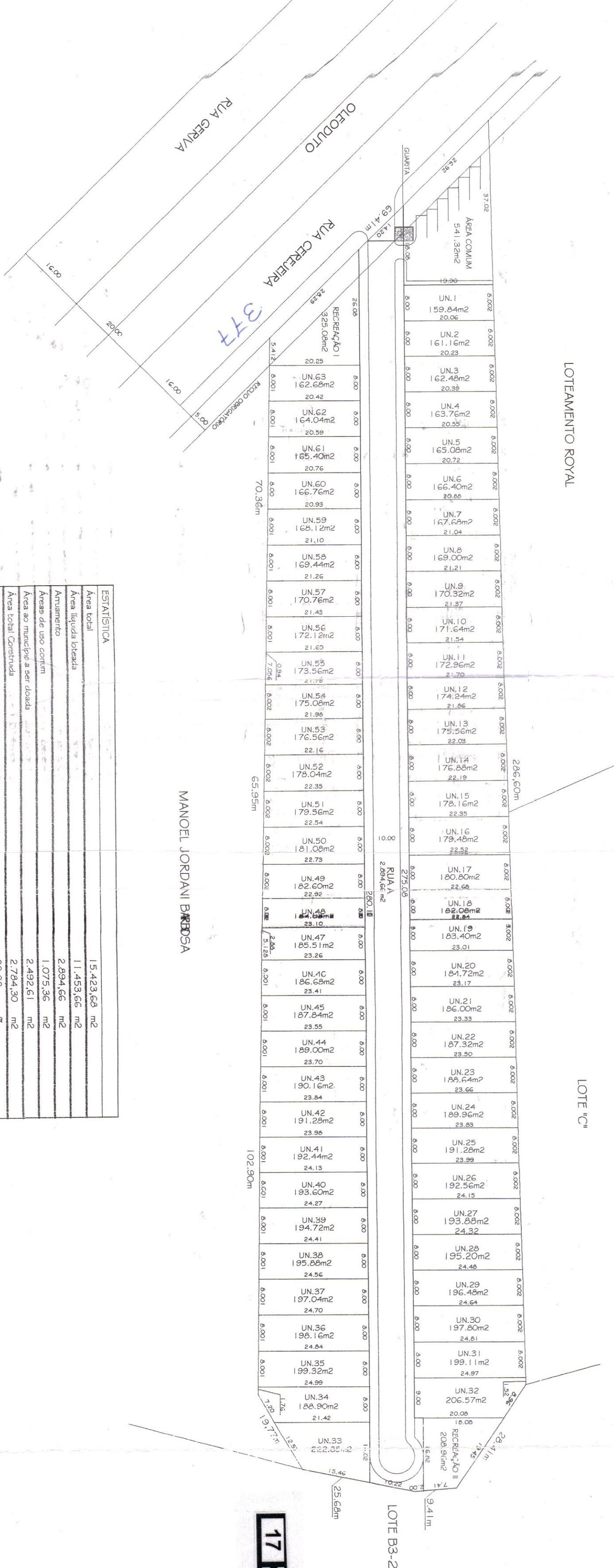

ESTATÍSTICA	
Área total	15.423,68 m2
Área líquida loteada	11.453,66 m2
Armadamento	2.894,66 m2
Área de uso comum	1.075,36 m2
Área do município a ser doada	2.492,61 m2
Área total Construída	2.784,30 m2
Taxa de ocupação	22,22 %
Coefficiente de Aproveitamento	0,22
Taxa de Permeabilidade	51,73 %
Número de unidades habitacionais	63

MANOEL JORDANI BREDSA

17 CONDOMÍNIO RESIDENCIAL JARDIM ALEGRE

PREFEITURA MUNICIPAL DE FAZENDA RIO GRANDE
Gerência Municipal de Urbanismo
CÓPIA DA PREFEITURA
APROVADO

PROFESSOR N.º
FABIANO ASSUNÇÃO
Secretaria Municipal de Urbanismo

DECLARAMOS QUE AS METRAGENS, ÁREAS, CONFRONTAÇÕES E SITUAÇÃO SÃO DE INTEIRA RESPONSABILIDADE DOS PROPRIETÁRIOS E DO RESPONSÁVEL TÉCNICO.

CONDOMÍNIO RESIDENCIAL JARDIM ALEGRE
PROJETO ARQUITETÔNICO PARA IMPLANTAÇÃO DE CASAS
NO CONDOMÍNIO RESIDENCIAL JARDIM ALEGRE.

AW EMPREENDIMENTOS IMOBILIÁRIOS LTDA.

REVISÕES		ALTERAÇÕES	
Nº	VERSÃO	DATA	
a			
b			
c			
d			
e			



IMÓVEIS
CRECI J-747
CURITIBA, PR.
212-4600