

## EDUCAÇÃO CONTINUADA PARA EQUIPE DE ENFERMAGEM

2026

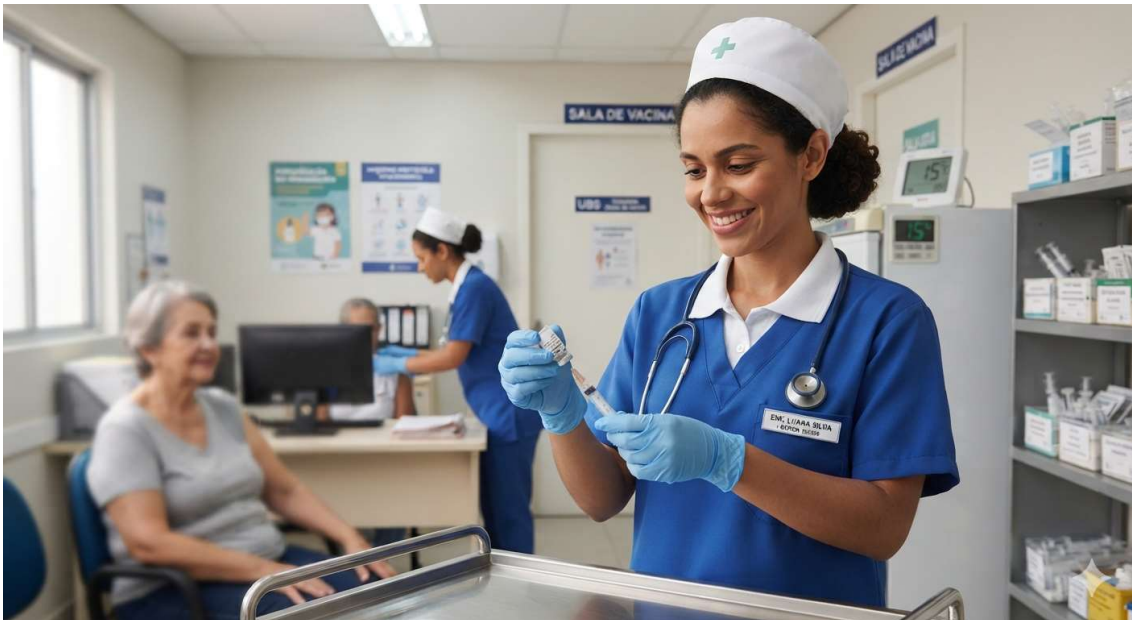

Elaborado por Enfermeira Stella Baron  
Revisado por Enfermeira Marcilene de Paula

**Treinamento 1:**

- Anotação de Enfermagem

**Treinamento 2:**

- Segurança do paciente na UBS – os 13 certos da Enfermagem

**Treinamento 3:**

- Orientação aos estagiários de Enfermagem sobre suas atribuições.

**Treinamento 4:**

- Treinar o Procedimento Operacional Padrão que são 83, realizando revisão durante o período até dezembro de 2026.

**Treinamento 5, sugestões :**

- Rotinas e procedimentos na UBS
- Protocolos de Imunização
- Curativos e tratamento de feridas
- Técnicas de administração de medicamentos
- Esterilização e biossegurança
- Pré natal e saúde da mulher
- Saúde da Criança
- Saúde do Adulto e Idoso
- Vigilância Epidemiológica
- Classificação de Risco e escuta qualificada
- Comunicação terapêutica
- Visitas domiciliares
- Educação em saúde
- Prontuário Eletrônico e registro de enfermagem
- Ética e legislação
- Segurança do paciente na atenção primária à saúde.

## Treinamento 1

Anotação de Enfermagem

### Informações Gerais

- **Público-Alvo:** Enfermeiros, Técnicos e Auxiliares de Enfermagem da UBS.
  - **Duração Total:** 60 minutos.
  - **Objetivo:** Reduzir erros para anotação e Enfermagem.
- 

Abordagem dos seguintes assuntos:

A anotação de enfermagem é um registro legal obrigatório que deve ser claro, conciso, legível e pontual. Realize o registro imediatamente após o cuidado prestado. Siga uma ordem **céfalo-caudal** (da cabeça aos pés), relatando dados objetivos, sinais vitais e intercorrências, finalizando com sua identificação e carimbo.

As anotações de enfermagem na **Unidade Básica de Saúde (UBS)** devem ser concisas, objetivas e registradas imediatamente após o atendimento. O registro precisa incluir **data, hora, queixas do paciente**, procedimentos realizados, **orientações prestadas** e a assinatura com **número do COFEN**. Evite termos subjetivos, focando em dados observáveis e mensuráveis

### 1. Elementos Obrigatórios

- **Data e Hora:** Preencha sempre o momento exato em que a ação ocorreu ou foi observada.
- **Fatos Claros:** Descreva observações objetivas (ex: "drenagem de secreção amarelada e espessa") em vez de julgamentos (ex: "a ferida está feia").
- **Terminologia Técnica:** Use termos científicos padronizados, evite gírias e não use abreviaturas não convencionais.
- **Identificação:** Conclua o registro com seu nome, número de registro no Conselho (COREN) e carimbo.

### 2. O que NÃO fazer (Erros Comuns)

- Não deixe **linhas em branco** ou espaços vazios (para evitar que outros escrevam no seu espaço).
- Não faça **rasuras**, rabiscos ou correções com corretivo. Se cometer um erro, escreva "digo" e continue o registro correto.

*Rua Tenente Sandro Luiz Kampa, 182 – Iguazu – Fazenda Rio Grande – PR –*

*Tel. (41) 3627-8500 Ramal 7013      Email: [saudedamulher@gmail.com](mailto:saudedamulher@gmail.com)*

*Este manual foi elaborado pela Enfermeira Stella Baron - Coren 124902.*

- Nunca registre um procedimento **antes de realizá-lo** (na enfermagem, o que não é anotado, não foi feito)

### 3. Principais Situações e Estrutura

- **Admissão:** Condições de chegada (deambulando, maca), estado geral, presença de acompanhante e pertences.
- **Medicamentos:** Nome do medicamento, dosagem, via, horário, local de administração e reação do paciente (em caso de recusa, anote o motivo e a conduta).
- **Sinais Vitais:** Registrar os valores exatos e mensuráveis (ex: PA: 120 × 80 mmHg, T: 37,5° C).
- **Curativos:** Local, aspecto da lesão, tipo de cobertura utilizada e características da secreção

Na prática:

#### Passo a Passo para Anotações na UBS

Os registros na atenção primária costumam seguir um padrão orientado por problemas ou procedimentos, englobando as seguintes etapas essenciais:

**1. Identificação e Queixa Principal:** Registre o motivo da visita ou a queixa principal referida pelo paciente ou acompanhante.

*Exemplo:* "Paciente comparece à unidade referindo dor de garganta e febre há 2 dias."

**2. Sinais Vitais e Antropometria:** Anote os valores numéricos exatos (ex: Pressão Arterial 120 × 80 mmHg), temperatura, peso e altura, em vez de avaliações genéricas como "dentro da normalidade" .

**3. Procedimentos e Assistência Prestada:** Descreva detalhadamente as ações executadas por você.

*Exemplo (Curativo):* "Realizado curativo em membro inferior esquerdo. Lesão limpa, sem sinais flogísticos, leito granuloso. Aplicada cobertura estéril conforme prescrição."

*Exemplo (Vacina/Medicação):* "Administrada vacina X / medicação Y via Z, no local W, sem intercorrências."

**4. Orientações de Saúde:** Registre a educação em saúde realizada (ex: orientações sobre uso correto de medicação, cuidados com a ferida operatória ou retorno agendado) .

**5. Encerramento:** Finalize a anotação sem deixar linhas em branco.

*Exemplo:* "Paciente orientado e liberado. Segue em observação na unidade. Assinatura, Categoria Profissional e COREN"

**Orientações Legais e Éticas:**

**O que não pode faltar:** Nome completo, data, horário, registro do cuidado, identificação do profissional (nome, categoria e número de inscrição no Conselho)

**O que evitar:** Rasuras, uso de corretivo, linhas em branco, espaços vazios, termos que indiquem juízo de valor (ex: "paciente agitado", "estranho").

**Dúvidas:** Espaço aberto para perguntas da equipe.

Recebi as informações acima que foram repassadas e orientadas pelo profissional \_\_\_\_\_, no dia \_\_\_/\_\_\_/\_\_\_\_. Abaixo profissionais que participaram das orientações:

	Nome completo	coren	assinatura
1			
2			
3			
4			
5			
6			
7			
8			
9			
10			
11			
12			
13			
14			

Rua Tenente Sandro Luiz Kampa, 182 – Iguacu – Fazenda Rio Grande – PR –

Tel. (41) 3627-8500 Ramal 7013 Email: [saudedamulher@gmail.com](mailto:saudedamulher@gmail.com)

Este manual foi elaborado pela Enfermeira Stella Baron - Coren 124902.

15			
16			
17			
18			
19			
20			

*Rua Tenente Sandro Luiz Kampa, 182 – Iguçu – Fazenda Rio Grande – PR –*

*Tel. (41) 3627-8500 Ramal 7013      Email: [saudedamulher@gmail.com](mailto:saudedamulher@gmail.com)*

*Este manual foi elaborado pela Enfermeira Stella Baron - Coren 124902.*

## Treinamento 2

### Roteiro de Treinamento: Segurança do Paciente na UBS – Os 13 Certos da Enfermagem

#### Informações Gerais

- **Público-Alvo:** Enfermeiros, Técnicos e Auxiliares de Enfermagem da UBS.
- **Duração Total:** 60 minutos.
- **Objetivo:** Reduzir erros de medicação e imunização na atenção primária através da fixação prática dos 13 certos.

---

#### Sobre os 13 certos da enfermagem

É um protocolo fundamental de segurança do paciente, essencial na prevenção de erros na administração de medicamentos e vacinas na Atenção Primária a Saúde. Eles servem como um *checklist* de dupla checagem para resguardar tanto a saúde do usuário quanto o exercício profissional.

#### Os 13 Certos da Administração de Medicamentos

Para garantir uma assistência de qualidade em sua UBS, os profissionais devem verificar rigorosamente os seguintes passos:

#### O paciente e o produto

- 1. Paciente Certo:** Confirme o nome completo e a data de nascimento perguntando ao paciente (nunca pergunte apenas "Você é o João?").
- 2. Medicamento Certo:** Confira o nome do fármaco na prescrição e na embalagem. Cuidado com medicamentos que possuem nomes parecidos.
- 3. Dose Certa:** Verifique a quantidade exata a ser administrada (mg, ml, mcg) e se o cálculo está correto.
- 4. Via Certa:** Confirme por onde o medicamento será administrado (oral, intramuscular, subcutânea, intradérmica, etc.).
- 5. Hora Certa:** Respeite os horários programados, os intervalos corretos entre as doses e o tempo de jejum, se exigido.
- 6. Registro (ou Documentação) Certo:** Anote imediatamente após a administração: o medicamento, dose, via, horário, local da aplicação e quaisquer intercorrências.
- 7. Orientação Certa:** Explique ao paciente ou cuidador o que é o medicamento, para que serve e quais reações adversas podem ocorrer.

Rua Tenente Sandro Luiz Kampa, 182 – Iguaçú – Fazenda Rio Grande – PR –

Tel. (41) 3627-8500 Ramal 7013 Email: [saudedamulher@gmail.com](mailto:saudedamulher@gmail.com)

Este manual foi elaborado pela Enfermeira Stella Baron - Coren 124902.

**8. Forma Certa:** Verifique a apresentação farmacêutica (comprimido, xarope, injetável, gotas) e se precisa de algum preparo especial (diluição, reconstituição).

**9. Validade Certa:** Cheque a data de validade na embalagem e as condições de armazenamento do medicamento.

**10. Compatibilidade Certa:** Certifique-se de que o medicamento não interage negativamente com outros que o paciente já esteja usando ou com o diluente.

**11. Prescrição Certa:** Verifique se o receituário está legível, assinado e carimbado pelo profissional prescritor (médico, enfermeiro ou dentista).

**12. Resposta Certa:** Observe e monitore se o medicamento está fazendo o efeito terapêutico esperado.

**13. Tempo de Administração Certo:** Respeite a velocidade de infusão correta e o tempo de ação da droga no organismo.

- A Aplicação Prática na UBS

Na Unidade Básica de Saúde, a dinâmica é um pouco diferente da hospitalar (foco maior em vacinas, curativos e medicações de uso contínuo). Por isso, além dos 13 certos, lembre-se sempre de:

- **Verificar alergias prévias:** Antes de qualquer aplicação, pergunte se o paciente já teve alergia a algum medicamento ou vacina
- **Direito à recusa:** O paciente tem o direito de recusar a medicação após ser orientado. A recusa deve ser esclarecida e registrada no prontuário.

**Dúvidas:** Espaço aberto para perguntas da equipe.

- **Plano de Ação:** Combinar onde fixar o cartaz dos 13 certos (sugestão: parede da sala de vacina e da sala de medicação). Ver qual melhor local com a equipe.

Recebi as informações acima que foram repassadas e orientadas pelo profissional \_\_\_\_\_, no dia \_\_\_/\_\_\_/\_\_\_\_. Abaixo profissionais que participaram das orientações:

	Nome completo	coren	assinatura
--	---------------	-------	------------

Rua Tenente Sandro Luiz Kampa, 182 – Iguazu – Fazenda Rio Grande – PR –

Tel. (41) 3627-8500 Ramal 7013 Email: [saudedamulher@gmail.com](mailto:saudedamulher@gmail.com)

Este manual foi elaborado pela Enfermeira Stella Baron - Coren 124902.

1			
2			
3			
4			
5			
6			
7			
8			
9			
10			
11			
12			
13			
14			
15			
16			
17			
18			
19			
20			

*Rua Tenente Sandro Luiz Kampa, 182 – Iguçu – Fazenda Rio Grande – PR –*

*Tel. (41) 3627-8500 Ramal 7013      Email: [saudedamulher@gmail.com](mailto:saudedamulher@gmail.com)*

*Este manual foi elaborado pela Enfermeira Stella Baron - Coren 124902.*

### Treinamento 3

Orientação aos estagiários de Enfermagem sobre suas atribuições.

#### Informações Gerais

- **Público-Alvo:** Enfermeiros, Técnicos e Auxiliares de Enfermagem da UBS.
  - **Duração Total:** 60 minutos.
  - **Objetivo:** Orientar os estagiários de enfermagem sobre suas atribuições.
- 

Abordagem dos seguintes assuntos:

O estágio em Unidade Básica de Saúde (UBS) exige escuta ativa, domínio do calendário vacinal, protocolos de acolhimento e aferição de sinais vitais. Foque na prevenção e educação em saúde, atuando sempre sob a supervisão direta do preceptor ou enfermeiro responsável .

O sucesso na Atenção Básica apoia-se em pilares fundamentais:

- **Acolhimento e Triage:** Realize uma escuta qualificada, identificando a real necessidade do usuário e encaminhando-o para a consulta ou procedimento adequado.
- **Imunização:** Domine o Calendário Nacional de Vacinação do Ministério da Saúde. Saiba orientar sobre as faixas etárias, vias de administração, volume e cuidados com a sala de vacina.
- **Procedimentos e Curativos:** Tenha familiaridade com os materiais, tipos de curativos para lesões crônicas ou agudas e técnicas assépticas.
- **Consultas e Grupos de Educação:** Participe dos grupos de saúde (ex.: gestantes, hipertensos, diabéticos) e auxilie nas consultas de rotina (pré-natal, puericultura) e preventivos (coleta de citopatológico).
- **Ética e Postura:** A comunicação empática e o sigilo profissional são indispensáveis. Respeite as diretrizes estabelecidas pelo **COFEN** (Conselho Federal de Enfermagem).

Recebi as informações acima que foram repassadas e orientadas pelo profissional \_\_\_\_\_, no dia \_\_\_\_/\_\_\_\_/\_\_\_\_.

Abaixo profissionais que participaram das orientações:

*Rua Tenente Sandro Luiz Kampa, 182 – Iguazu – Fazenda Rio Grande – PR –*

*Tel. (41) 3627-8500 Ramal 7013      Email: [saudedamulher@gmail.com](mailto:saudedamulher@gmail.com)*

*Este manual foi elaborado pela Enfermeira Stella Baron - Coren 124902.*

	Nome completo	coren	assinatura
1			
2			
3			
4			
5			
6			
7			
8			
9			
10			
11			
12			
13			
14			
15			
16			
17			
18			
19			
20			

*Rua Tenente Sandro Luiz Kampa, 182 – Iguacu – Fazenda Rio Grande – PR –*

*Tel. (41) 3627-8500 Ramal 7013      Email: [saudedamulher@gmail.com](mailto:saudedamulher@gmail.com)*

*Este manual foi elaborado pela Enfermeira Stella Baron - Coren 124902.*

## Treinamento 4

Revisão POP da Atenção Primária

### Informações Gerais

- **Público-Alvo:** Enfermeiros, Técnicos e Auxiliares de Enfermagem da UBS.
- **Duração Total:** 60 minutos.
- **Objetivo:** Treinar os Procedimentos Operacionais Padrão que no total são 83, realizando revisão durante o período até dezembro de 2026.

Descrever a abordagem dos assuntos abaixo colocando a data e o tema realizado:

TEMA: \_\_\_\_\_

\_\_\_\_\_  
\_\_\_\_\_  
\_\_\_\_\_

Data: \_\_\_\_\_

Realizado pelo profissional : \_\_\_\_\_ Coren \_\_\_\_\_

	Nome completo	coren	assinatura
1			
2			
3			
4			
5			
6			
7			
8			
9			

Rua Tenente Sandro Luiz Kampa, 182 – Iguazu – Fazenda Rio Grande – PR –

Tel. (41) 3627-8500 Ramal 7013 Email: [saudedamulher@gmail.com](mailto:saudedamulher@gmail.com)

Este manual foi elaborado pela Enfermeira Stella Baron - Coren 124902.

10			
11			
12			
13			
14			
15			
16			
17			
18			
19			
20			

*Rua Tenente Sandro Luiz Kampa, 182 – Iguçu – Fazenda Rio Grande – PR –*

*Tel. (41) 3627-8500 Ramal 7013      Email: [saudedamulher@gmail.com](mailto:saudedamulher@gmail.com)*

*Este manual foi elaborado pela Enfermeira Stella Baron - Coren 124902.*

TEMA: \_\_\_\_\_  
\_\_\_\_\_  
\_\_\_\_\_

Realizado pelo profissional : \_\_\_\_\_ Coren \_\_\_\_\_

	Nome completo	coren	assinatura
1			
2			
3			
4			
5			
6			
7			
8			
9			
10			
11			
12			
13			
14			
15			
16			
17			
18			

Rua Tenente Sandro Luiz Kampa, 182 – Iguaçú – Fazenda Rio Grande – PR –

Tel. (41) 3627-8500 Ramal 7013 Email: [saudedamulher@gmail.com](mailto:saudedamulher@gmail.com)

Este manual foi elaborado pela Enfermeira Stella Baron - Coren 124902.

TEMA: \_\_\_\_\_  
\_\_\_\_\_  
\_\_\_\_\_

Realizado pelo profissional : \_\_\_\_\_ Coren \_\_\_\_\_

	Nome completo	coren	assinatura
1			
2			
3			
4			
5			
6			
7			
8			
9			
10			
11			
12			
13			
14			
15			
16			
17			
18			

Rua Tenente Sandro Luiz Kampa, 182 – Iguçu – Fazenda Rio Grande – PR –

Tel. (41) 3627-8500 Ramal 7013 Email: [saudedamulher@gmail.com](mailto:saudedamulher@gmail.com)

Este manual foi elaborado pela Enfermeira Stella Baron - Coren 124902.

TEMA: \_\_\_\_\_  
\_\_\_\_\_  
\_\_\_\_\_

Realizado pelo profissional : \_\_\_\_\_ Coren \_\_\_\_\_

	Nome completo	coren	assinatura
1			
2			
3			
4			
5			
6			
7			
8			
9			
10			
11			
12			
13			
14			
15			
16			
17			
18			

Rua Tenente Sandro Luiz Kampa, 182 – Iguçu – Fazenda Rio Grande – PR –

Tel. (41) 3627-8500 Ramal 7013 Email: [saudedamulher@gmail.com](mailto:saudedamulher@gmail.com)

Este manual foi elaborado pela Enfermeira Stella Baron - Coren 124902.

TEMA: \_\_\_\_\_  
\_\_\_\_\_  
\_\_\_\_\_

Realizado pelo profissional : \_\_\_\_\_ Coren \_\_\_\_\_

	Nome completo	coren	assinatura
1			
2			
3			
4			
5			
6			
7			
8			
9			
10			
11			
12			
13			
14			
15			
16			
17			
18			

Rua Tenente Sandro Luiz Kampa, 182 – Iguçu – Fazenda Rio Grande – PR –

Tel. (41) 3627-8500 Ramal 7013 Email: [saudedamulher@gmail.com](mailto:saudedamulher@gmail.com)

Este manual foi elaborado pela Enfermeira Stella Baron - Coren 124902.

TEMA: \_\_\_\_\_  
\_\_\_\_\_  
\_\_\_\_\_

Realizado pelo profissional : \_\_\_\_\_ Coren \_\_\_\_\_

	Nome completo	coren	assinatura
1			
2			
3			
4			
5			
6			
7			
8			
9			
10			
11			
12			
13			
14			
15			
16			
17			
18			

Rua Tenente Sandro Luiz Kampa, 182 – Iguçu – Fazenda Rio Grande – PR –

Tel. (41) 3627-8500 Ramal 7013 Email: [saudedamulher@gmail.com](mailto:saudedamulher@gmail.com)

Este manual foi elaborado pela Enfermeira Stella Baron - Coren 124902.

TEMA: \_\_\_\_\_  
\_\_\_\_\_  
\_\_\_\_\_

Realizado pelo profissional : \_\_\_\_\_ Coren \_\_\_\_\_

	Nome completo	coren	assinatura
1			
2			
3			
4			
5			
6			
7			
8			
9			
10			
11			
12			
13			
14			
15			
16			
17			
18			

Rua Tenente Sandro Luiz Kampa, 182 – Iguçu – Fazenda Rio Grande – PR –

Tel. (41) 3627-8500 Ramal 7013 Email: [saudedamulher@gmail.com](mailto:saudedamulher@gmail.com)

Este manual foi elaborado pela Enfermeira Stella Baron - Coren 124902.

TEMA: \_\_\_\_\_  
\_\_\_\_\_  
\_\_\_\_\_

Realizado pelo profissional : \_\_\_\_\_ Coren \_\_\_\_\_

	Nome completo	coren	assinatura
1			
2			
3			
4			
5			
6			
7			
8			
9			
10			
11			
12			
13			
14			
15			
16			
17			
18			

Rua Tenente Sandro Luiz Kampa, 182 – Iguçu – Fazenda Rio Grande – PR –

Tel. (41) 3627-8500 Ramal 7013 Email: [saudedamulher@gmail.com](mailto:saudedamulher@gmail.com)

Este manual foi elaborado pela Enfermeira Stella Baron - Coren 124902.

TEMA: \_\_\_\_\_  
\_\_\_\_\_  
\_\_\_\_\_

Realizado pelo profissional : \_\_\_\_\_ Coren \_\_\_\_\_

	Nome completo	coren	assinatura
1			
2			
3			
4			
5			
6			
7			
8			
9			
10			
11			
12			
13			
14			
15			
16			
17			
18			

Rua Tenente Sandro Luiz Kampa, 182 – Iguaçú – Fazenda Rio Grande – PR –

Tel. (41) 3627-8500 Ramal 7013 Email: [saudedamulher@gmail.com](mailto:saudedamulher@gmail.com)

Este manual foi elaborado pela Enfermeira Stella Baron - Coren 124902.

TEMA: \_\_\_\_\_  
\_\_\_\_\_  
\_\_\_\_\_

Realizado pelo profissional : \_\_\_\_\_ Coren \_\_\_\_\_

	Nome completo	coren	assinatura
1			
2			
3			
4			
5			
6			
7			
8			
9			
10			
11			
12			
13			
14			
15			
16			
17			
18			

Rua Tenente Sandro Luiz Kampa, 182 – Iguçu – Fazenda Rio Grande – PR –

Tel. (41) 3627-8500 Ramal 7013 Email: [saudedamulher@gmail.com](mailto:saudedamulher@gmail.com)

Este manual foi elaborado pela Enfermeira Stella Baron - Coren 124902.

TEMA: \_\_\_\_\_  
\_\_\_\_\_  
\_\_\_\_\_

Realizado pelo profissional : \_\_\_\_\_ Coren \_\_\_\_\_

	Nome completo	coren	assinatura
1			
2			
3			
4			
5			
6			
7			
8			
9			
10			
11			
12			
13			
14			
15			
16			
17			
18			

Rua Tenente Sandro Luiz Kampa, 182 – Iguçu – Fazenda Rio Grande – PR –

Tel. (41) 3627-8500 Ramal 7013 Email: [saudedamulher@gmail.com](mailto:saudedamulher@gmail.com)

Este manual foi elaborado pela Enfermeira Stella Baron - Coren 124902.

TEMA: \_\_\_\_\_  
\_\_\_\_\_  
\_\_\_\_\_

Realizado pelo profissional : \_\_\_\_\_ Coren \_\_\_\_\_

	Nome completo	coren	assinatura
1			
2			
3			
4			
5			
6			
7			
8			
9			
10			
11			
12			
13			
14			
15			
16			
17			
18			

Rua Tenente Sandro Luiz Kampa, 182 – Iguçu – Fazenda Rio Grande – PR –

Tel. (41) 3627-8500 Ramal 7013 Email: [saudedamulher@gmail.com](mailto:saudedamulher@gmail.com)

Este manual foi elaborado pela Enfermeira Stella Baron - Coren 124902.

TEMA: \_\_\_\_\_  
\_\_\_\_\_  
\_\_\_\_\_

Realizado pelo profissional : \_\_\_\_\_ Coren \_\_\_\_\_

	Nome completo	coren	assinatura
1			
2			
3			
4			
5			
6			
7			
8			
9			
10			
11			
12			
13			
14			
15			
16			
17			
18			

Rua Tenente Sandro Luiz Kampa, 182 – Iguçu – Fazenda Rio Grande – PR –

Tel. (41) 3627-8500 Ramal 7013 Email: [saudedamulher@gmail.com](mailto:saudedamulher@gmail.com)

Este manual foi elaborado pela Enfermeira Stella Baron - Coren 124902.

TEMA: \_\_\_\_\_  
\_\_\_\_\_  
\_\_\_\_\_

Realizado pelo profissional : \_\_\_\_\_ Coren \_\_\_\_\_

	Nome completo	coren	assinatura
1			
2			
3			
4			
5			
6			
7			
8			
9			
10			
11			
12			
13			
14			
15			
16			
17			
18			

Rua Tenente Sandro Luiz Kampa, 182 – Iguçu – Fazenda Rio Grande – PR –

Tel. (41) 3627-8500 Ramal 7013 Email: [saudedamulher@gmail.com](mailto:saudedamulher@gmail.com)

Este manual foi elaborado pela Enfermeira Stella Baron - Coren 124902.

TEMA: \_\_\_\_\_  
\_\_\_\_\_  
\_\_\_\_\_

Realizado pelo profissional : \_\_\_\_\_ Coren \_\_\_\_\_

	Nome completo	coren	assinatura
1			
2			
3			
4			
5			
6			
7			
8			
9			
10			
11			
12			
13			
14			
15			
16			
17			
18			

Rua Tenente Sandro Luiz Kampa, 182 – Iguçu – Fazenda Rio Grande – PR –

Tel. (41) 3627-8500 Ramal 7013 Email: [saudedamulher@gmail.com](mailto:saudedamulher@gmail.com)

Este manual foi elaborado pela Enfermeira Stella Baron - Coren 124902.

TEMA: \_\_\_\_\_  
\_\_\_\_\_  
\_\_\_\_\_

Realizado pelo profissional : \_\_\_\_\_ Coren \_\_\_\_\_

	Nome completo	coren	assinatura
1			
2			
3			
4			
5			
6			
7			
8			
9			
10			
11			
12			
13			
14			
15			
16			
17			
18			

Rua Tenente Sandro Luiz Kampa, 182 – Iguçu – Fazenda Rio Grande – PR –

Tel. (41) 3627-8500 Ramal 7013 Email: [saudedamulher@gmail.com](mailto:saudedamulher@gmail.com)

Este manual foi elaborado pela Enfermeira Stella Baron - Coren 124902.

TEMA: \_\_\_\_\_  
\_\_\_\_\_  
\_\_\_\_\_

Realizado pelo profissional : \_\_\_\_\_ Coren \_\_\_\_\_

	Nome completo	coren	assinatura
1			
2			
3			
4			
5			
6			
7			
8			
9			
10			
11			
12			
13			
14			
15			
16			
17			
18			

Rua Tenente Sandro Luiz Kampa, 182 – Iguaçú – Fazenda Rio Grande – PR –

Tel. (41) 3627-8500 Ramal 7013 Email: [saudedamulher@gmail.com](mailto:saudedamulher@gmail.com)

Este manual foi elaborado pela Enfermeira Stella Baron - Coren 124902.

TEMA: \_\_\_\_\_  
\_\_\_\_\_  
\_\_\_\_\_

Realizado pelo profissional : \_\_\_\_\_ Coren \_\_\_\_\_

	Nome completo	coren	assinatura
1			
2			
3			
4			
5			
6			
7			
8			
9			
10			
11			
12			
13			
14			
15			
16			
17			
18			

Rua Tenente Sandro Luiz Kampa, 182 – Iguaçú – Fazenda Rio Grande – PR –

Tel. (41) 3627-8500 Ramal 7013 Email: [saudedamulher@gmail.com](mailto:saudedamulher@gmail.com)

Este manual foi elaborado pela Enfermeira Stella Baron - Coren 124902.

TEMA: \_\_\_\_\_  
\_\_\_\_\_  
\_\_\_\_\_

Realizado pelo profissional : \_\_\_\_\_ Coren \_\_\_\_\_

	Nome completo	coren	assinatura
1			
2			
3			
4			
5			
6			
7			
8			
9			
10			
11			
12			
13			
14			
15			
16			
17			
18			

Rua Tenente Sandro Luiz Kampa, 182 – Iguçu – Fazenda Rio Grande – PR –

Tel. (41) 3627-8500 Ramal 7013 Email: [saudedamulher@gmail.com](mailto:saudedamulher@gmail.com)

Este manual foi elaborado pela Enfermeira Stella Baron - Coren 124902.

TEMA: \_\_\_\_\_  
\_\_\_\_\_  
\_\_\_\_\_

Realizado pelo profissional : \_\_\_\_\_ Coren \_\_\_\_\_

	Nome completo	coren	assinatura
1			
2			
3			
4			
5			
6			
7			
8			
9			
10			
11			
12			
13			
14			
15			
16			
17			
18			

Rua Tenente Sandro Luiz Kampa, 182 – Iguçu – Fazenda Rio Grande – PR –

Tel. (41) 3627-8500 Ramal 7013 Email: [saudedamulher@gmail.com](mailto:saudedamulher@gmail.com)

Este manual foi elaborado pela Enfermeira Stella Baron - Coren 124902.

TEMA: \_\_\_\_\_  
\_\_\_\_\_  
\_\_\_\_\_

Realizado pelo profissional : \_\_\_\_\_ Coren \_\_\_\_\_

	Nome completo	coren	assinatura
1			
2			
3			
4			
5			
6			
7			
8			
9			
10			
11			
12			
13			
14			
15			
16			
17			
18			

Rua Tenente Sandro Luiz Kampa, 182 – Iguçu – Fazenda Rio Grande – PR –

Tel. (41) 3627-8500 Ramal 7013 Email: [saudedamulher@gmail.com](mailto:saudedamulher@gmail.com)

Este manual foi elaborado pela Enfermeira Stella Baron - Coren 124902.

TEMA: \_\_\_\_\_  
\_\_\_\_\_  
\_\_\_\_\_

Realizado pelo profissional : \_\_\_\_\_ Coren \_\_\_\_\_

	Nome completo	coren	assinatura
1			
2			
3			
4			
5			
6			
7			
8			
9			
10			
11			
12			
13			
14			
15			
16			
17			
18			

Rua Tenente Sandro Luiz Kampa, 182 – Iguçu – Fazenda Rio Grande – PR –

Tel. (41) 3627-8500 Ramal 7013 Email: [saudedamulher@gmail.com](mailto:saudedamulher@gmail.com)

Este manual foi elaborado pela Enfermeira Stella Baron - Coren 124902.

TEMA: \_\_\_\_\_  
\_\_\_\_\_  
\_\_\_\_\_

Realizado pelo profissional : \_\_\_\_\_ Coren \_\_\_\_\_

	Nome completo	coren	assinatura
1			
2			
3			
4			
5			
6			
7			
8			
9			
10			
11			
12			
13			
14			
15			
16			
17			
18			

Rua Tenente Sandro Luiz Kampa, 182 – Iguçu – Fazenda Rio Grande – PR –

Tel. (41) 3627-8500 Ramal 7013 Email: [saudedamulher@gmail.com](mailto:saudedamulher@gmail.com)

Este manual foi elaborado pela Enfermeira Stella Baron - Coren 124902.

TEMA: \_\_\_\_\_  
\_\_\_\_\_  
\_\_\_\_\_

Realizado pelo profissional : \_\_\_\_\_ Coren \_\_\_\_\_

	Nome completo	coren	assinatura
1			
2			
3			
4			
5			
6			
7			
8			
9			
10			
11			
12			
13			
14			
15			
16			
17			
18			

Rua Tenente Sandro Luiz Kampa, 182 – Iguçu – Fazenda Rio Grande – PR –

Tel. (41) 3627-8500 Ramal 7013 Email: [saudedamulher@gmail.com](mailto:saudedamulher@gmail.com)

Este manual foi elaborado pela Enfermeira Stella Baron - Coren 124902.

TEMA: \_\_\_\_\_  
\_\_\_\_\_  
\_\_\_\_\_

Realizado pelo profissional : \_\_\_\_\_ Coren \_\_\_\_\_

	Nome completo	coren	assinatura
1			
2			
3			
4			
5			
6			
7			
8			
9			
10			
11			
12			
13			
14			
15			
16			
17			
18			

Rua Tenente Sandro Luiz Kampa, 182 – Iguacu – Fazenda Rio Grande – PR –

Tel. (41) 3627-8500 Ramal 7013 Email: [saudedamulher@gmail.com](mailto:saudedamulher@gmail.com)

Este manual foi elaborado pela Enfermeira Stella Baron - Coren 124902.

TEMA: \_\_\_\_\_  
\_\_\_\_\_  
\_\_\_\_\_

Realizado pelo profissional : \_\_\_\_\_ Coren \_\_\_\_\_

	Nome completo	coren	assinatura
1			
2			
3			
4			
5			
6			
7			
8			
9			
10			
11			
12			
13			
14			
15			
16			
17			
18			

Rua Tenente Sandro Luiz Kampa, 182 – Iguçu – Fazenda Rio Grande – PR –

Tel. (41) 3627-8500 Ramal 7013 Email: [saudedamulher@gmail.com](mailto:saudedamulher@gmail.com)

Este manual foi elaborado pela Enfermeira Stella Baron - Coren 124902.

TEMA: \_\_\_\_\_  
\_\_\_\_\_  
\_\_\_\_\_

Realizado pelo profissional : \_\_\_\_\_ Coren \_\_\_\_\_

	Nome completo	coren	assinatura
1			
2			
3			
4			
5			
6			
7			
8			
9			
10			
11			
12			
13			
14			
15			
16			
17			
18			

Rua Tenente Sandro Luiz Kampa, 182 – Iguçu – Fazenda Rio Grande – PR –

Tel. (41) 3627-8500 Ramal 7013 Email: [saudedamulher@gmail.com](mailto:saudedamulher@gmail.com)

Este manual foi elaborado pela Enfermeira Stella Baron - Coren 124902.

TEMA: \_\_\_\_\_  
\_\_\_\_\_  
\_\_\_\_\_

Realizado pelo profissional : \_\_\_\_\_ Coren \_\_\_\_\_

	Nome completo	coren	assinatura
1			
2			
3			
4			
5			
6			
7			
8			
9			
10			
11			
12			
13			
14			
15			
16			
17			
18			

Rua Tenente Sandro Luiz Kampa, 182 – Iguçu – Fazenda Rio Grande – PR –

Tel. (41) 3627-8500 Ramal 7013 Email: [saudedamulher@gmail.com](mailto:saudedamulher@gmail.com)

Este manual foi elaborado pela Enfermeira Stella Baron - Coren 124902.