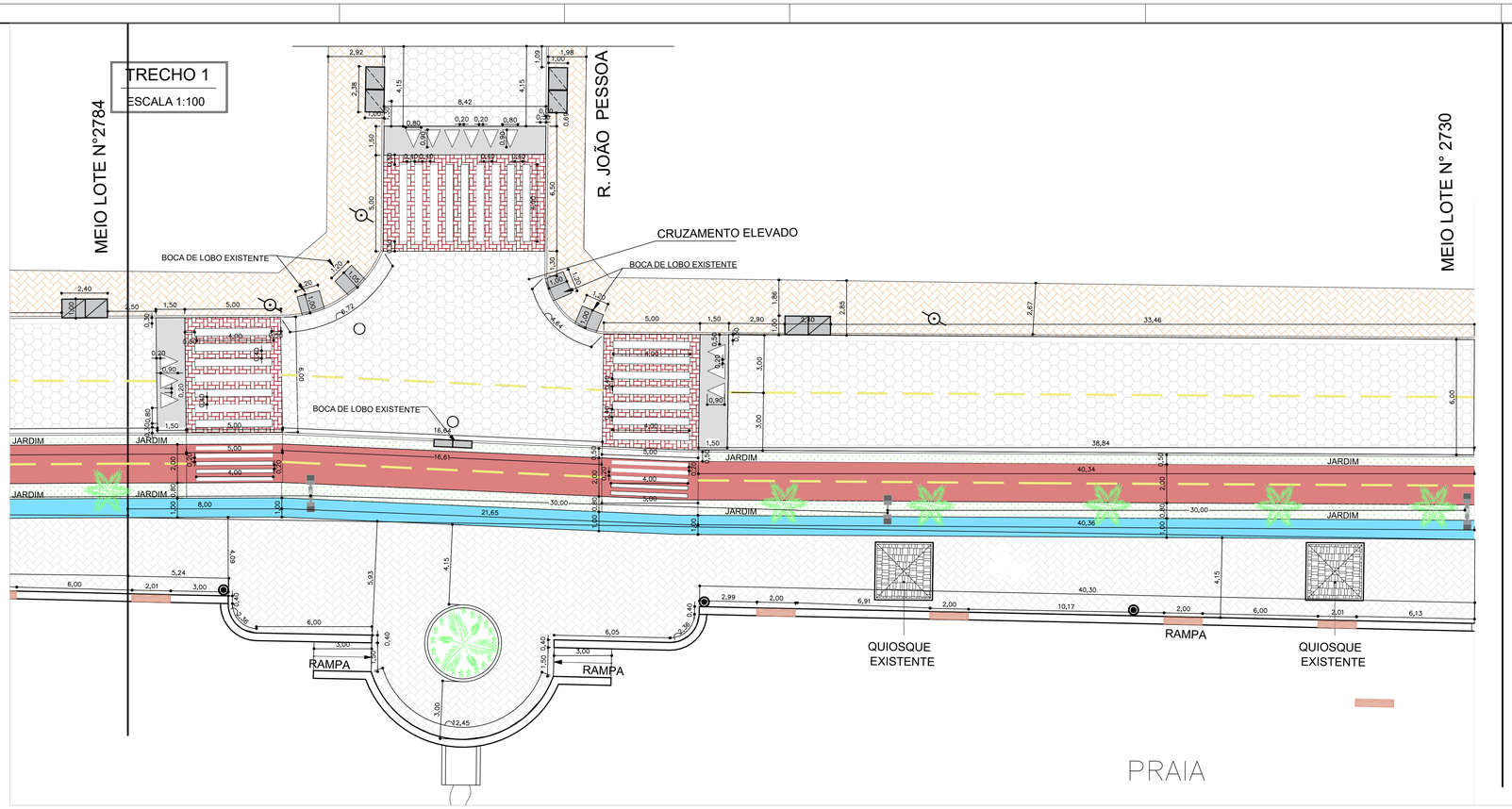

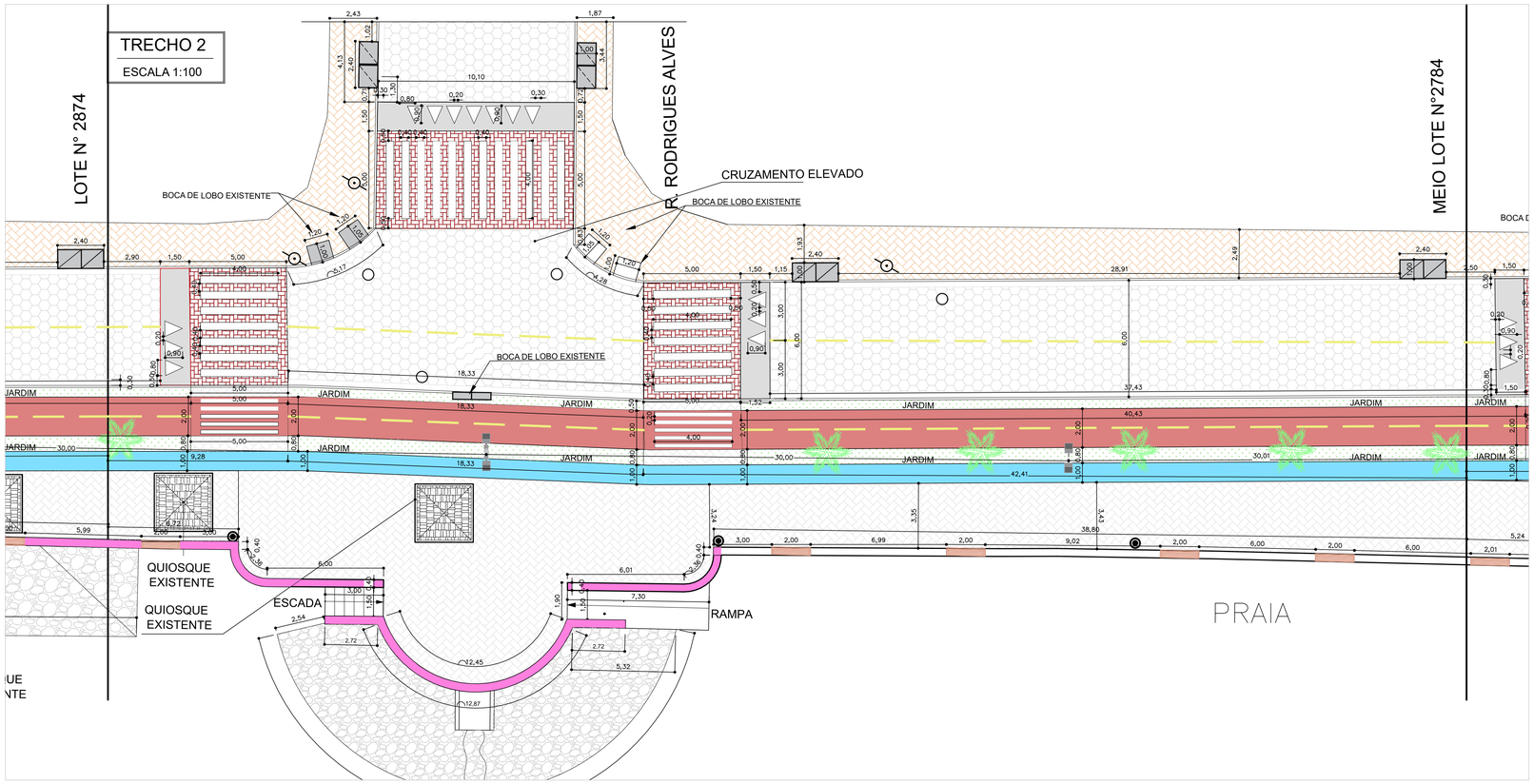

LEGENDAS
TRECHO ENTRE RUA RUI BARBOSA (EXCLUSIVE CRUZAMENTO) ATÉ NUMERO 3204
BAIRROS CENTRO E VERA CRUZ

- INTERTRAVADO - À CONSTRUIR
- CONCRETO (CRUZAMENTO ELEVADO) - À CONSTRUIR
- INTERTRAVADO VERMELHO (CRUZAMENTO ELEVADO) - À CONSTRUIR
- JARDIM - À CONSTRUIR
- PISO INTERTRAVADO COLORIDO - Á CONSTRUIR
- PISTA DE COOPER - Á CONSTRUIR
- CICLOVIA - À CONSTRUIR
- DEMOLIR E CONSTRUIR
- TRATAMENTO SUPERFICIAL DE MURO DE CONTENÇÃO
- ENROCAMENTO

PREFEITURA MUNICIPAL DA
ESTÂNCIA BALNEÁRIA DE MONGAGUÁ
ADMINISTRAÇÃO 2021/2024

MÁRCIO MELO GOMES
PREFEITO

RAFAEL LUIZ REDÓ GARCIA
VICE-PREFEITO

ARQ. E URB. RICARDO DOS SANTOS FERREIRA
DIRETOR DE OBRAS PÚBLICAS
CAU A24501-1

DIRETORIA DE OBRAS PÚBLICAS

OBRA:
VALORIZAÇÃO TURISTICA DA ORLA DA PRAIA TRECHO MARINA

LOCAL:
AV. GOV. MARIO COVAS JR., TRECHO ENTRE RUA RUI BARBOSA (EXCLUSIVE CRUZAMENTO) ATÉ NUMERO 3204 - BAIRROS CENTRO E VERA CRUZ

RRT Nº 13706654

ARQUITETO DA DIRETORIA DE OBRAS PÚBLICAS

FOLHA: 2/10

DESENHISTA:	ARQUIVO:	REVISÃO:	ESCALA:	DATA:
REBECCA	TRECHO MARINA_REV3.dwg	01	SEM ESCALA	Novembro/2022