

CORTE ESQUEMÁTICO DE ACESSO A CICLOVIA
ESCALA 1:50

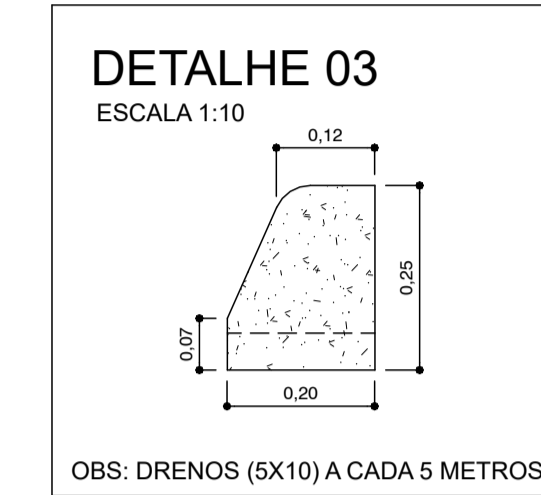

OBS: DRENOS (5X10) A CADA 5 METROS

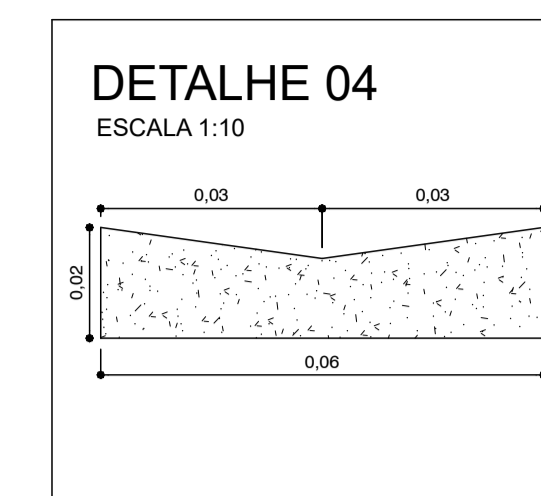
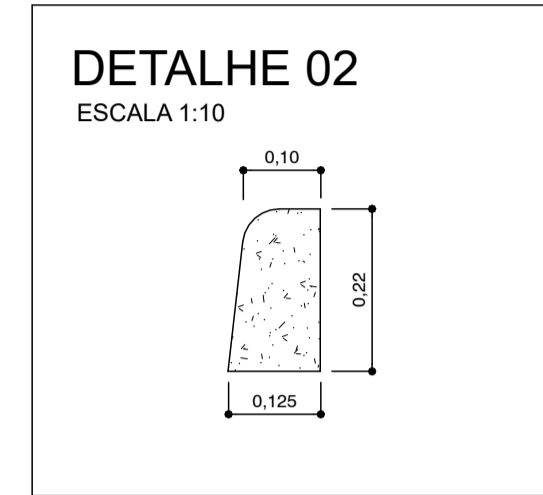
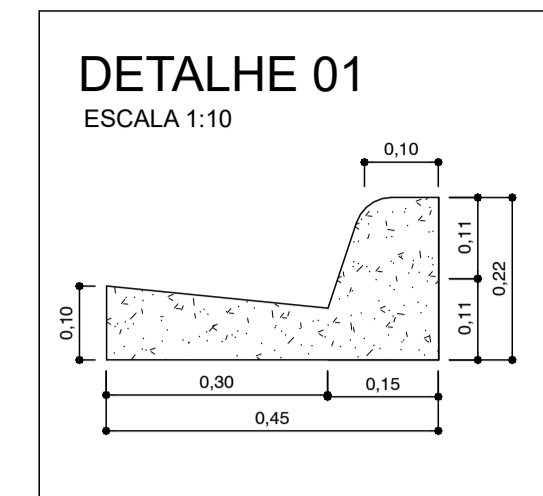
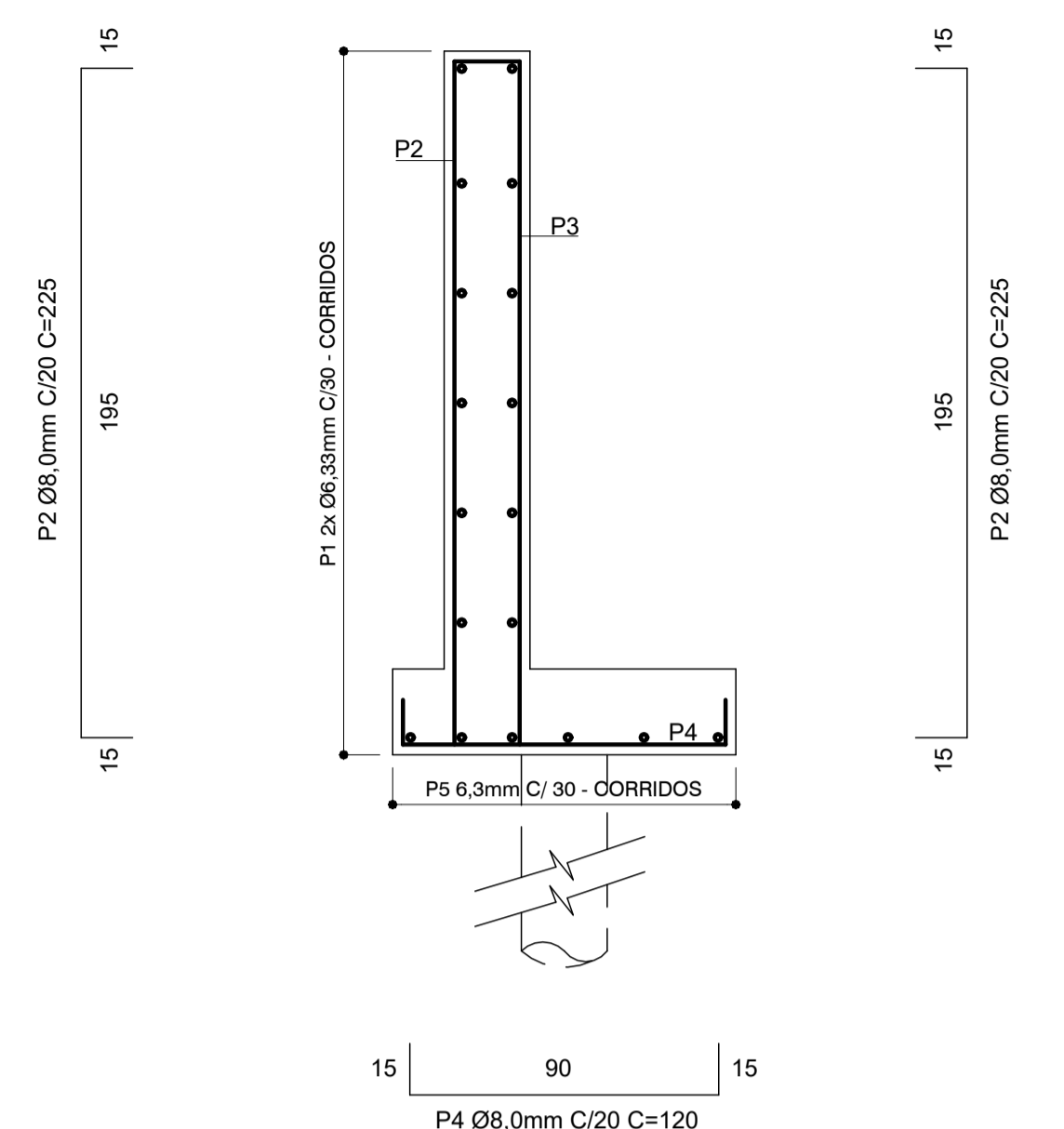

DETALHE B - FORMAS E ARMAÇÃO
ESCALA 1:20

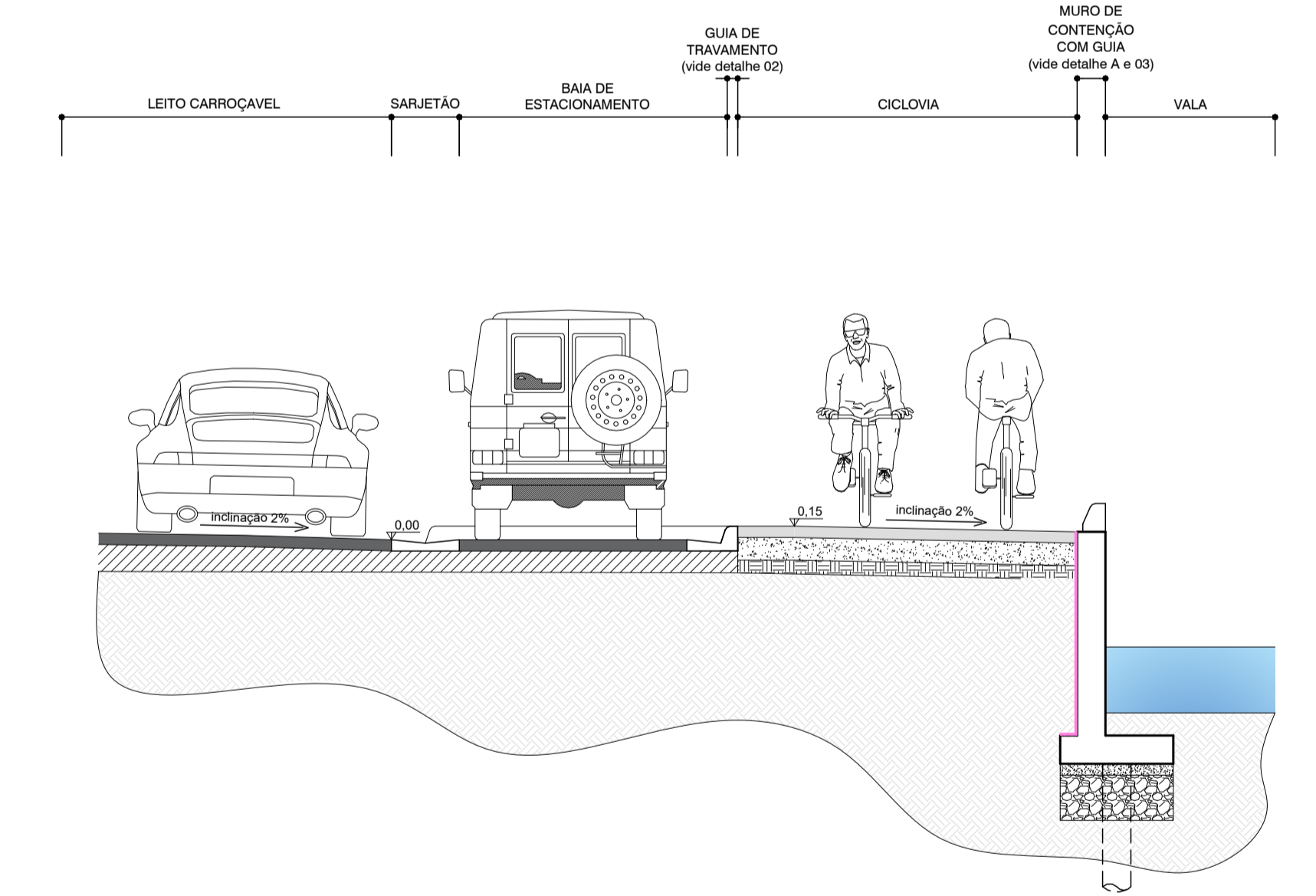

CORTE ESQUEMÁTICO DE BAIJA DE ESTACIONAMENTO
ESCALA 1:50

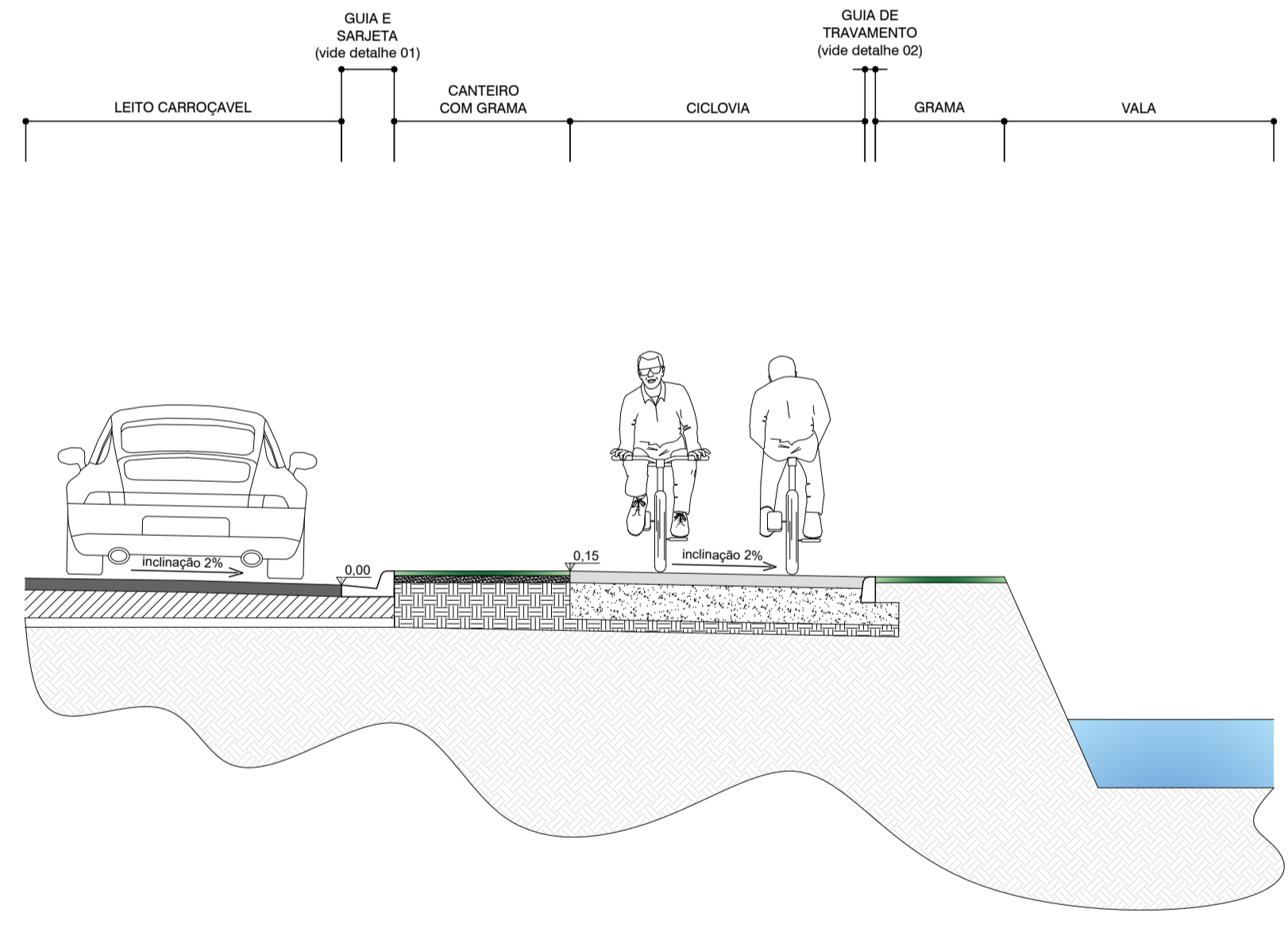

CORTE ESQUEMÁTICO DE CANTEIRO
ESCALA 1:50

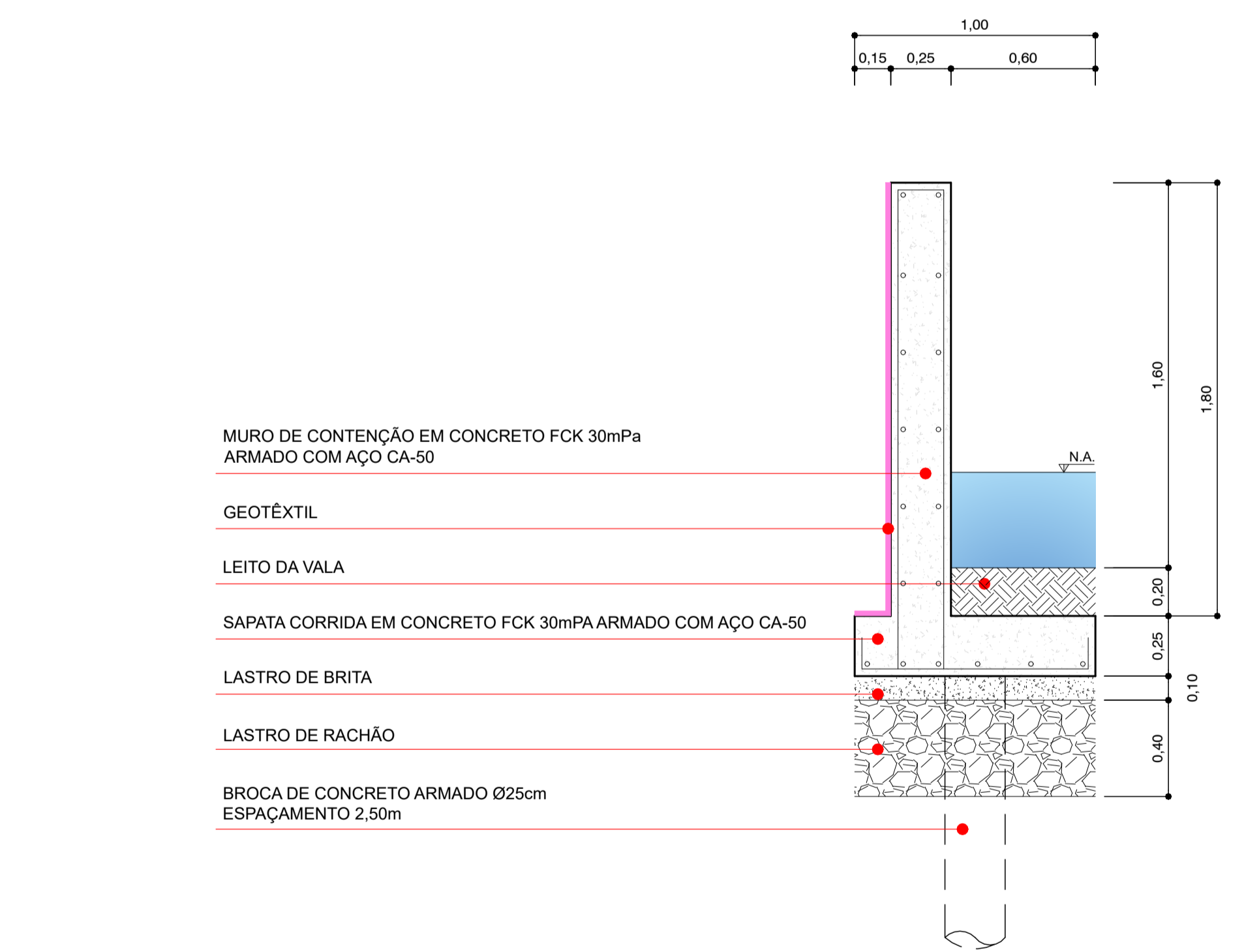

DETALHE A - MURO DE CONTENÇÃO
ESCALA 1:20

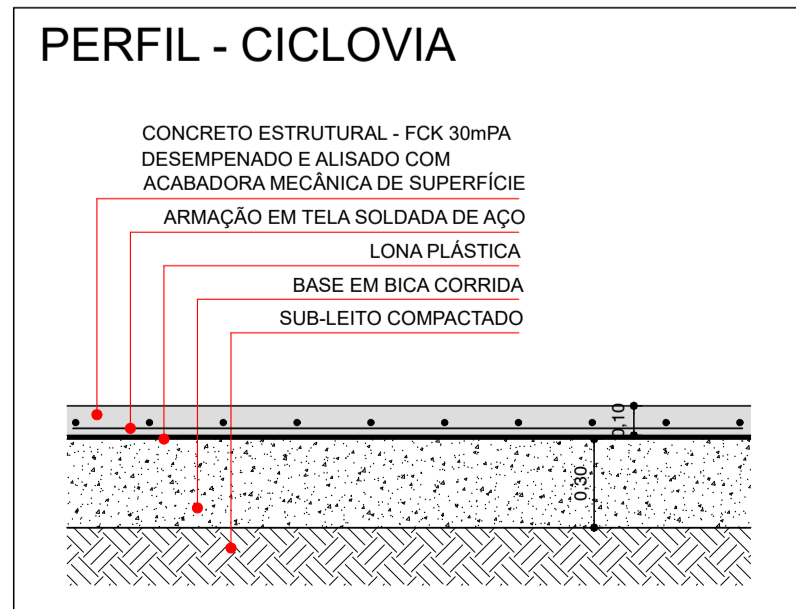

ÁREA A SER REESTRUTURADA 590,16m²
EXTENSÃO TOTAL 122,00m

LEGENDA

[Red]	PISO DE CONCRETO COR VERMELHA
[Grey]	PISO DE CONCRETO COR CINZA
[Green]	GRAMA
[Tree]	ÁRVORE EXISTENTE
[Ramp]	RAMPA DE ESCOAMENTO
[Double Lion]	BOCA DE LEÃO DUPLA
[Single Lion]	BOCA DE LEÃO SIMPLES
[Wall]	MURO DE ARRIMO A EXECUTAR
[White Line]	LINHA DE BORDO BRANCA
[Yellow Line]	LINHA SIMPLES SECCIONADA AMARELA
[Blue]	VALA

PREFEITURA MUNICIPAL DA ESTÂNCIA BALNEÁRIA DE MONGAGUÁ
ADMINISTRAÇÃO 2021/2024

MÁRCIO MELO GOMES (PREFEITO) RAFAEL LUIZ REDO GARCIA (VICE-PREFEITO)

ARQ. E URB. RICARDO DOS SANTOS FERREIRA (DIRETOR DE OBRAS PÚBLICAS) CAU A24501-1 DIRETORIA DE OBRAS PÚBLICAS

OBRA: REESTRUTURAÇÃO DA CICLOVIA DA AVENIDA MONTEIRO LOBATO - ETAPA 08

LOCAL: AVENIDA MONTEIRO LOBATO, TRECHO ENTRE AV CENTRAL (EXCLUSIVE CRUZAMENTO) E Nº 12.354 (INCLUSIVE UNIDADE), BAIRRO FLÓRIDA MIRIM ART Nº 11528194

ARQUITETO DA DIRETORIA DE PLANEJAMENTO E OBRAS PÚBLICAS FOLHA: 2/2

DESENHISTA: HENRIQUE PAIXÃO ARQUIVO: Reestruturação da Ciclovia - Etapa V1.dwg REVISÃO: -- ESCALA: INDICADA DATA: DEZ/2021

01 - 01 - 01
02 - 02 - 01
03 - 03 - 01
04 - 04 - 01
05 - 05 - 01
06 - 06 - 01
07 - 07 - 01
08 - 08 - 01
09 - 09 - 01
10 - 10 - 01