

Cobertura do Palco

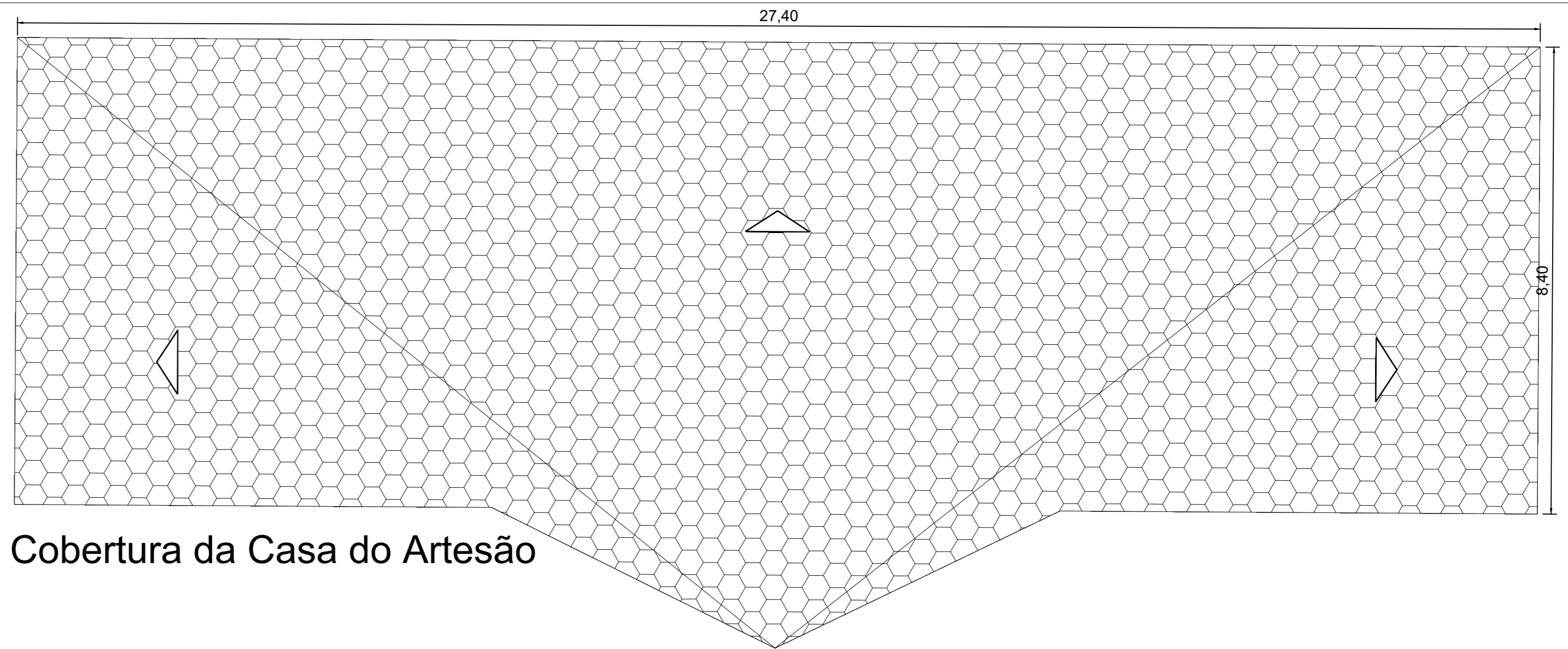

Cobertura da Casa do Artesão

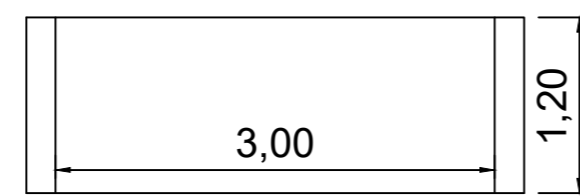

Fachada Lateral - Planta Baixa Porcelanato

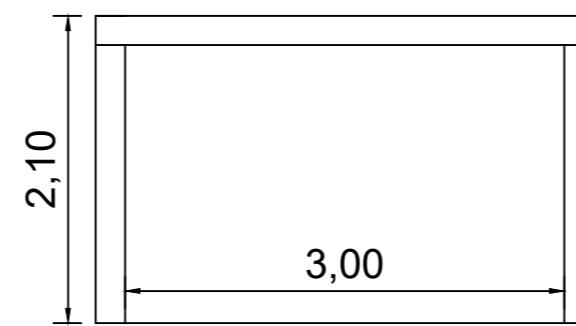

Fachada Lateral - Vista Porcelanato

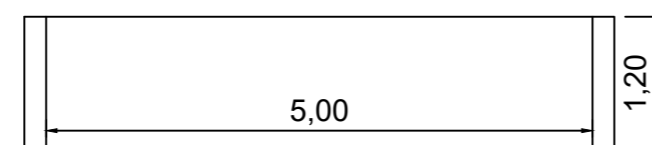

Fachada Principal - Planta Baixa Porcelanato

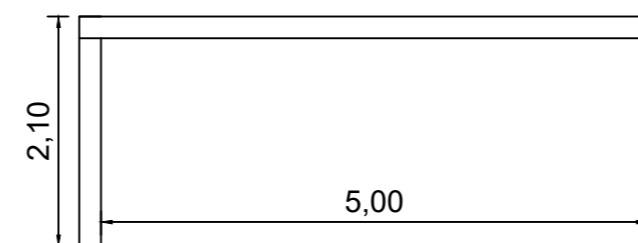

Fachada Principal - Vista Porcelanato

Área Porcelanato	33,04 m ²
------------------	----------------------

Área da Cobertura	Extensão	Altura	Área
Cobertura Palco	25,50	8,20	209,10
Cobertura Casa do Artesão	27,40	8,40	230,16
Cobertura Casa do Artesão (Triângulo)	5,11	2,50	12,78
Total			452,04



Prefeitura do Município de Santo Antônio do Pinhal

Obra **Construção de Praça na Vila de Fátima Readequação**

Local **Avenida Ministro Nelson Hungria Centro - Santo Antonio do Pinhal**

Projeto **LAMBRIL E PORCELANATO PLANTA BAIXA E DETALHE**

Administração
Anderson José Mendonça
Prefeitura Municipal

Autor do projeto
Benedito Antunes de Andrade Junior
CAU A9685-7
RRT Fiscalização: 11684551 / RRT Projeto: 11684517

Data **FEVEREIRO/2022**

Escala **1:100**

Revisão **00**

Folha **06**