

STCAP2023035204DM

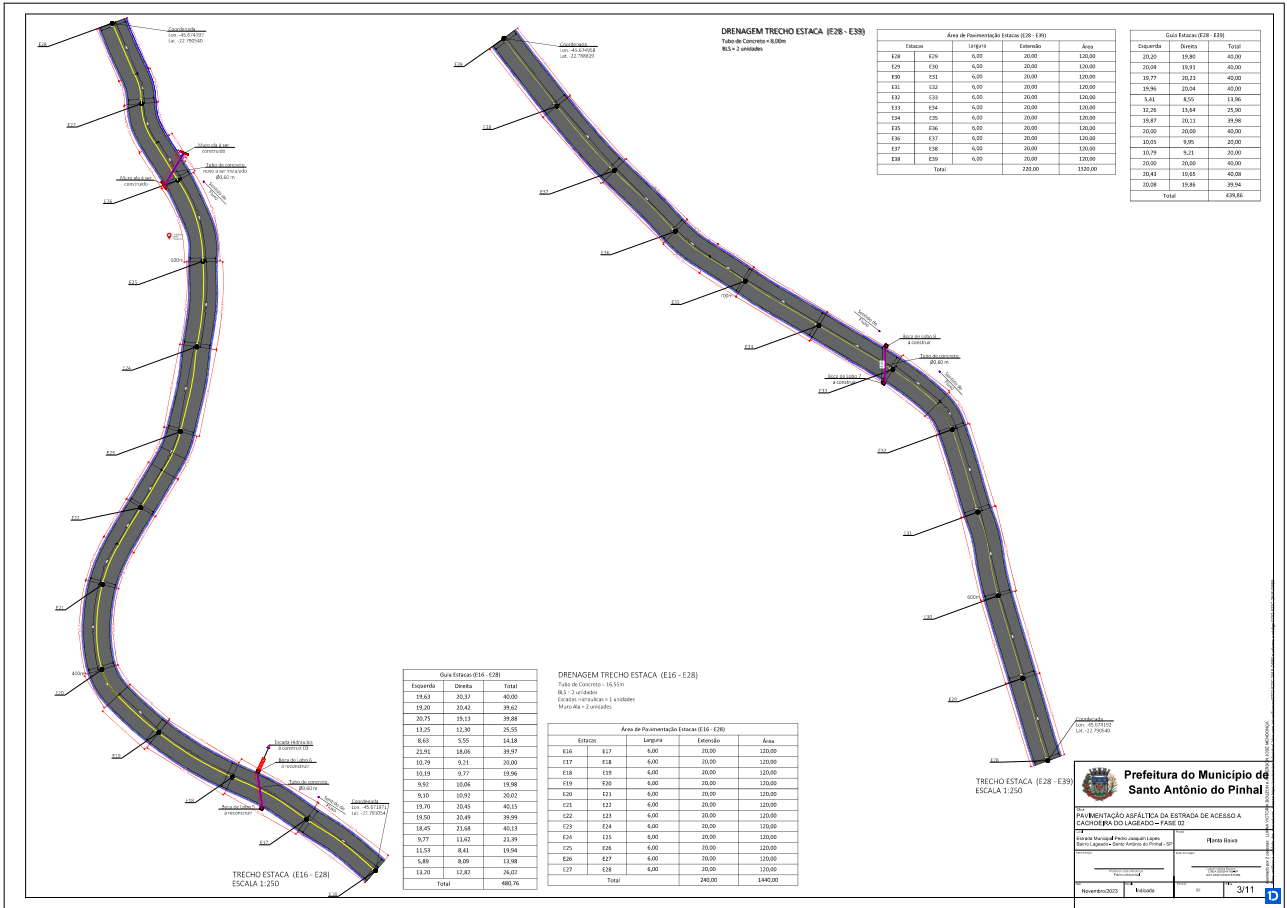

STCAP2023035204DM

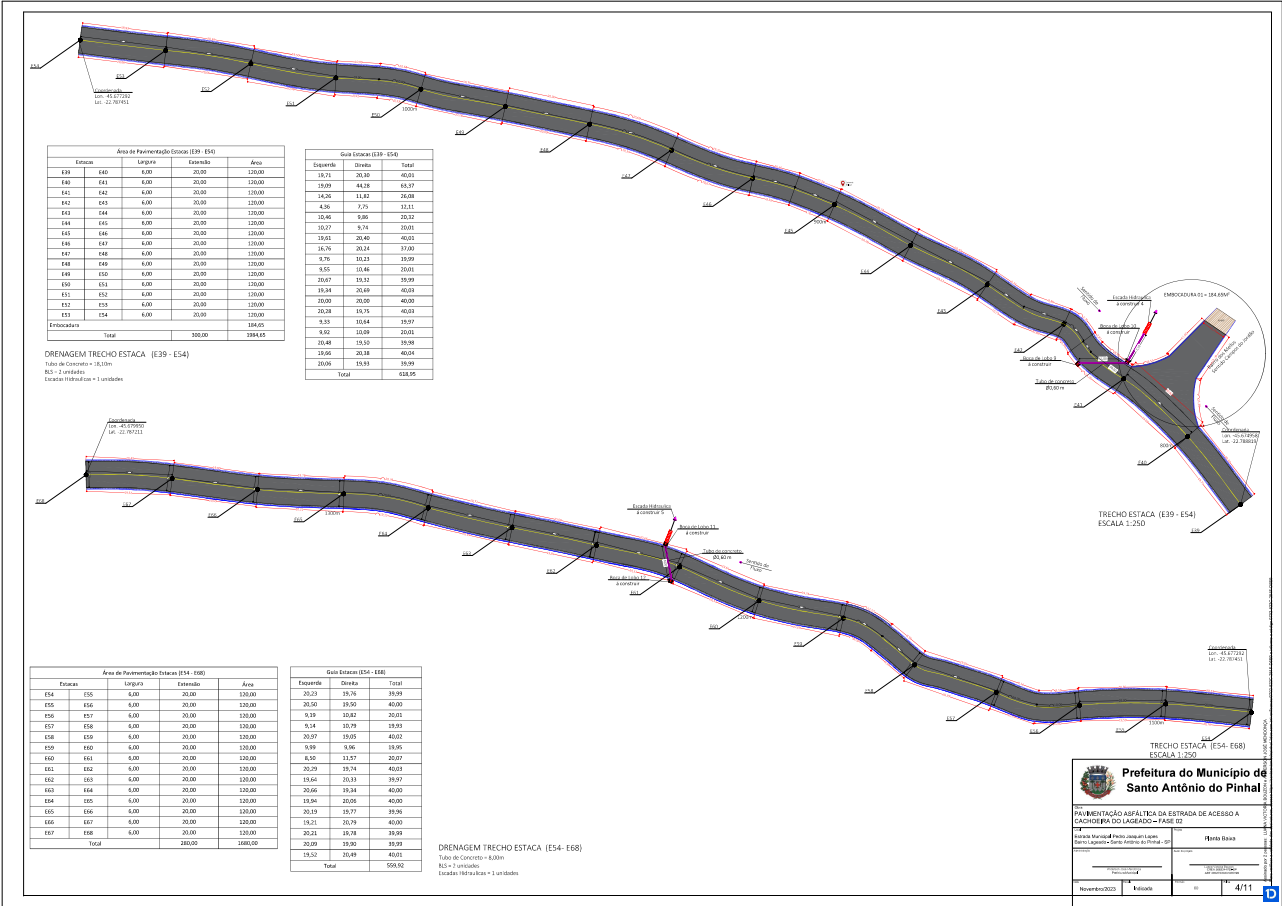

STCAP2023035204DM

Prefeitura do Município de Santo Antônio do Pinhal

PAVIMENTAÇÃO ASFÁLTICA DA ESTRADA DE ACESSO A LAGUNA DOS AGUAÇOS - FASE 03

Projeto Executivo

Arquiteto: [Assinatura]

Engenheiro: [Assinatura]

4/11

DRENAGEM TRECHO ESTACA (E96 - E110)
 Sítio de Água + 5%

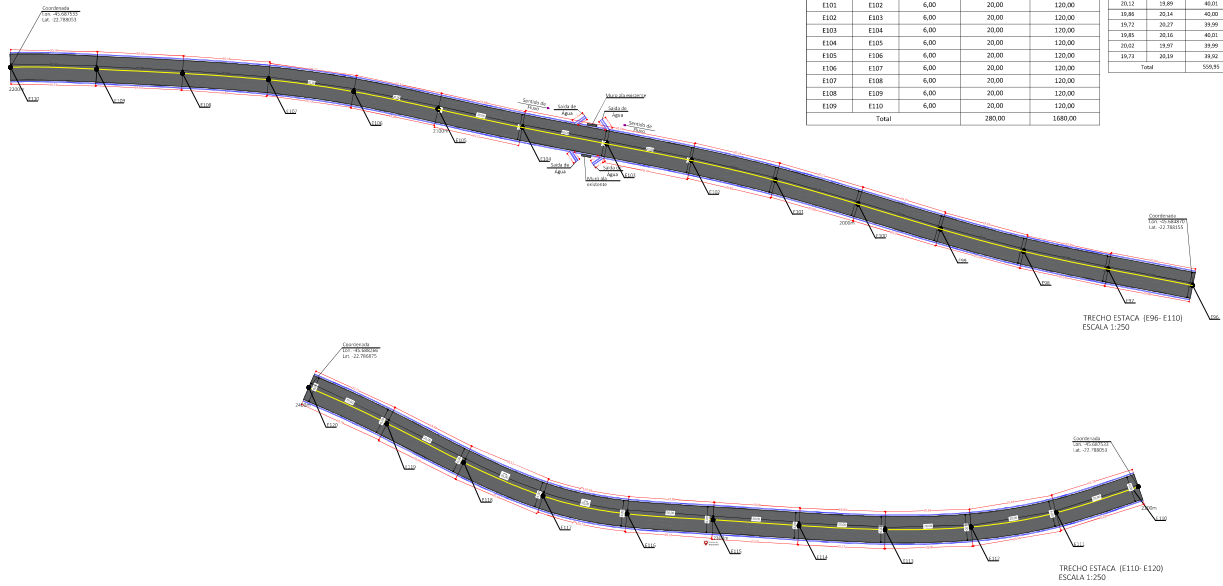

Área de Pavimentação Estacas (E96 - E110)			
Estacas	Comprimento	Extensão	Área
E96	E97	6,00	20,00
E97	E98	6,00	20,00
E98	E99	6,00	20,00
E99	E100	6,00	20,00
E100	E101	6,00	20,00
E101	E102	6,00	20,00
E102	E103	6,00	20,00
E103	E104	6,00	20,00
E104	E105	6,00	20,00
E105	E106	6,00	20,00
E106	E107	6,00	20,00
E107	E108	6,00	20,00
E108	E109	6,00	20,00
E109	E110	6,00	20,00
Total		240,00	1680,00

Cota Estacas (E96 - E110)		
Estacas	Dianteira	Total
E96	20,00	40,00
E97	18,00	36,00
E98	16,00	32,00
E99	14,00	28,00
E100	12,00	24,00
E101	10,00	20,00
E102	8,00	16,00
E103	6,00	12,00
E104	4,00	8,00
E105	2,00	4,00
E106	0,00	0,00
E107	-2,00	-4,00
E108	-4,00	-8,00
E109	-6,00	-12,00
E110	-8,00	-16,00
Total		200,00

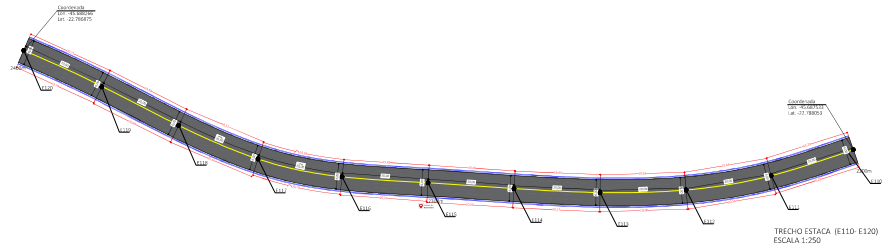

Área de Pavimentação Estacas (E110 - E120)			
Estacas	Comprimento	Extensão	Área
E110	E111	6,00	20,00
E111	E112	6,00	20,00
E112	E113	6,00	20,00
E113	E114	6,00	20,00
E114	E115	6,00	20,00
E115	E116	6,00	20,00
E116	E117	6,00	20,00
E117	E118	6,00	20,00
E118	E119	6,00	20,00
E119	E120	6,00	20,00
Total		480,00	1200,00

Cota Estacas (E110 - E120)		
Estacas	Dianteira	Total
E110	20,00	40,00
E111	18,00	36,00
E112	16,00	32,00
E113	14,00	28,00
E114	12,00	24,00
E115	10,00	20,00
E116	8,00	16,00
E117	6,00	12,00
E118	4,00	8,00
E119	2,00	4,00
E120	0,00	0,00
Total		200,00

Prefeitura do Município de Santo Antônio do Pinhal

PAVIMENTAÇÃO ASFÁLTICA DA ESTRADA DE ACESSO A LAGUNA DE SÃO JOÃO DO PINHAL - FASE 02

Projeto Executivo

Arquiteto: [Assinatura]

Engenheiro: [Assinatura]

Escala: 1:250

Revista: 01

11/11



STCAP2023035204DM

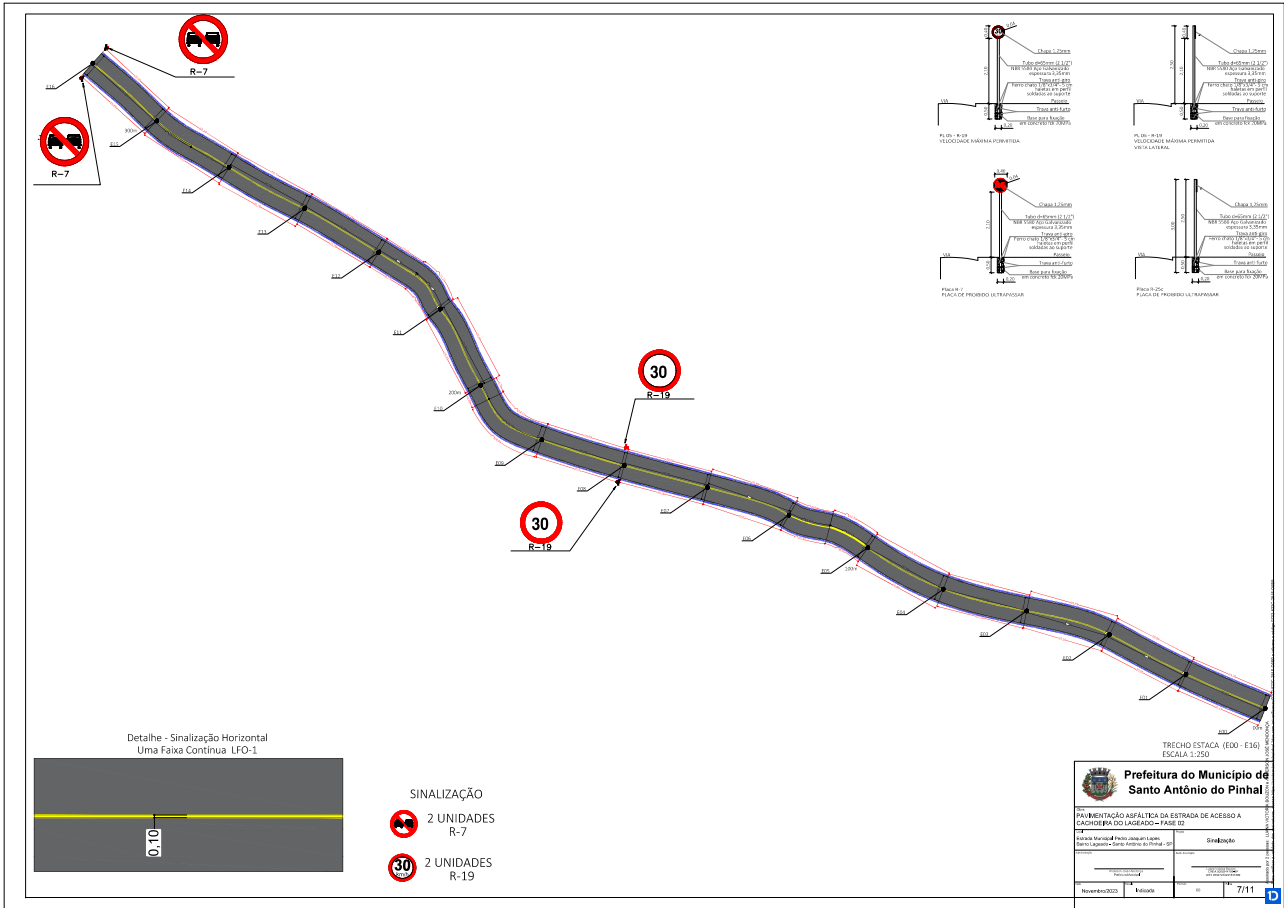

Assinado com senha por: ANDERSON JOSÉ MENDONÇA - 18/11/2023 às 07:06:00
 Autenticado com senha por: ANDERSON JOSÉ MENDONÇA - 18/11/2023 às 07:02:08
 Documento N°: 2305756A2787309 - consulta é autenticada em:
<https://demandas.spsempapel.sp.gov.br/demandas/documento/2305756A2787309>



STCAP2023035204DM