

**FACHADA FRONTAL**

Área de Vidro	Altura (Maior)	Largura (Menor)	Altura	Área do Trapézio ((B + b) x h)/2 m <sup>2</sup>
Fachada Frontal (Esquadrias)	4,03	3,91	1,00	3,97
Fachada Frontal (Esquadrias)	3,77	3,64	1,00	3,71
Fachada Frontal (Esquadrias)	3,50	3,38	1,00	3,44
<b>Total</b>				<b>11,12</b>

Área de Vidro	Altura	Largura	Qtidade	Área (base x altura) m <sup>2</sup>
Fachada Posterior (Esquadrias)	1,40	1,40	4,00	7,84
Fachada Posterior (Esquadrias)	0,50	0,90	2,00	0,90
Fachada Posterior (Esquadrias)	0,50	1,65	2,00	1,65
<b>Total</b>				<b>10,39</b>

Área de Vidro	Altura	Largura	Qtidade	Área do Triângulo (base x altura /2) m <sup>2</sup>
Fachada Posterior (Telhado)	4,10	12,80	2,00	52,48

Área de Vidro	Altura	Largura	Qtidade	Área (base x altura) m <sup>2</sup>
Guarda Corpo	0,95	17,85	1,00	16,96
Guarda Corpo	0,95	42,60	1,00	40,47
<b>Total</b>				<b>57,43</b>

Fachada Frontal (Esquadrias) Total	11,12
Fachada Posterior (Esquadrias) Total	10,39
Fachada Posterior (Telhado) Total	52,48
Guarda Corpo (Total)	57,43
<b>Total Geral</b>	<b>131,42</b>

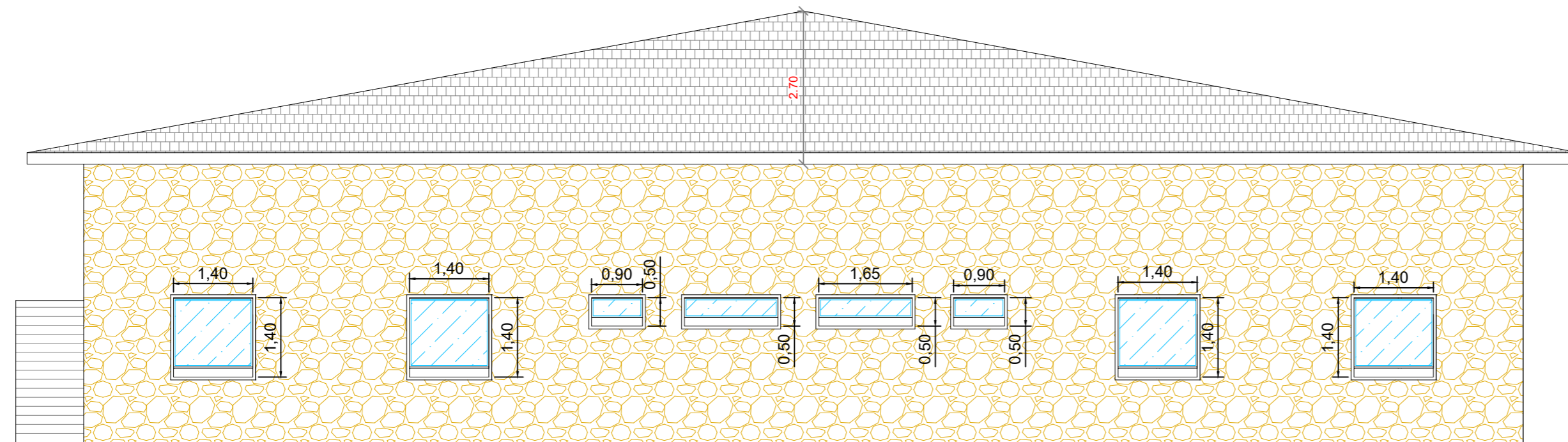

**FACHADA POSTERIOR**



## Prefeitura do Município de Santo Antônio do Pinhal

Obra			
<b>Construção de Praça na Vila de Fátima Readequação</b>			
Local		Projeto	
Avenida Ministro Nelson Hungria Centro - Santo Antonio do Pinhal		CASA DO ARTESÃO PLANTA BAIXA E DETALHE (Vidro)	
Administração		Autor do projeto	
Anderson José Mendonça Prefeitura Municipal		Benedito Antunes de Andrade Junior CAU A9685-7 RRT Fiscalização: 11684551 / RRT Projeto: 11684517	
Data	Escala	Revisão	Folha
FEVEREIRO/2022	1:100	00	<b>04</b>