

ESCOLA ALPES DA CASTELO

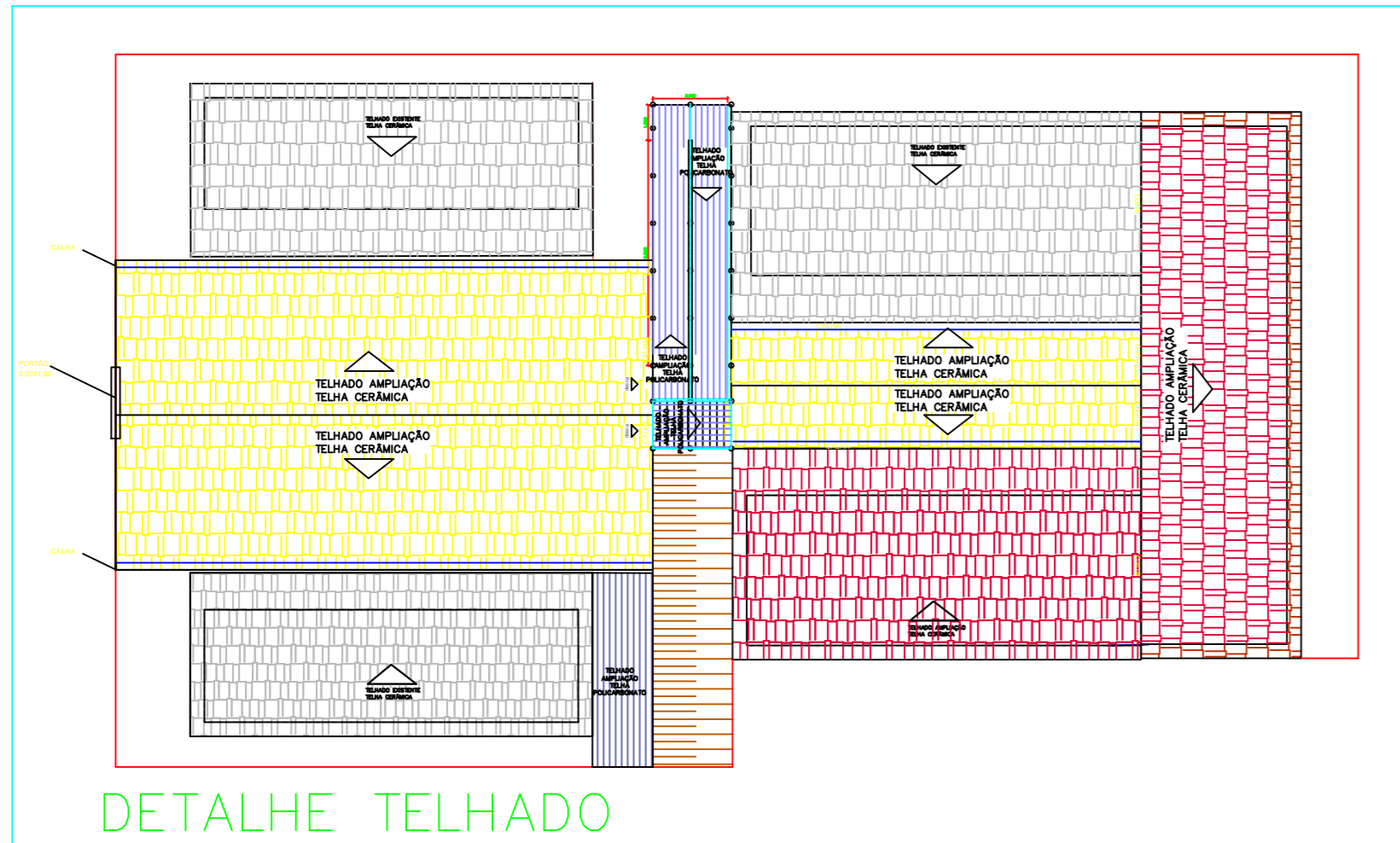

DETALHE TELHADO

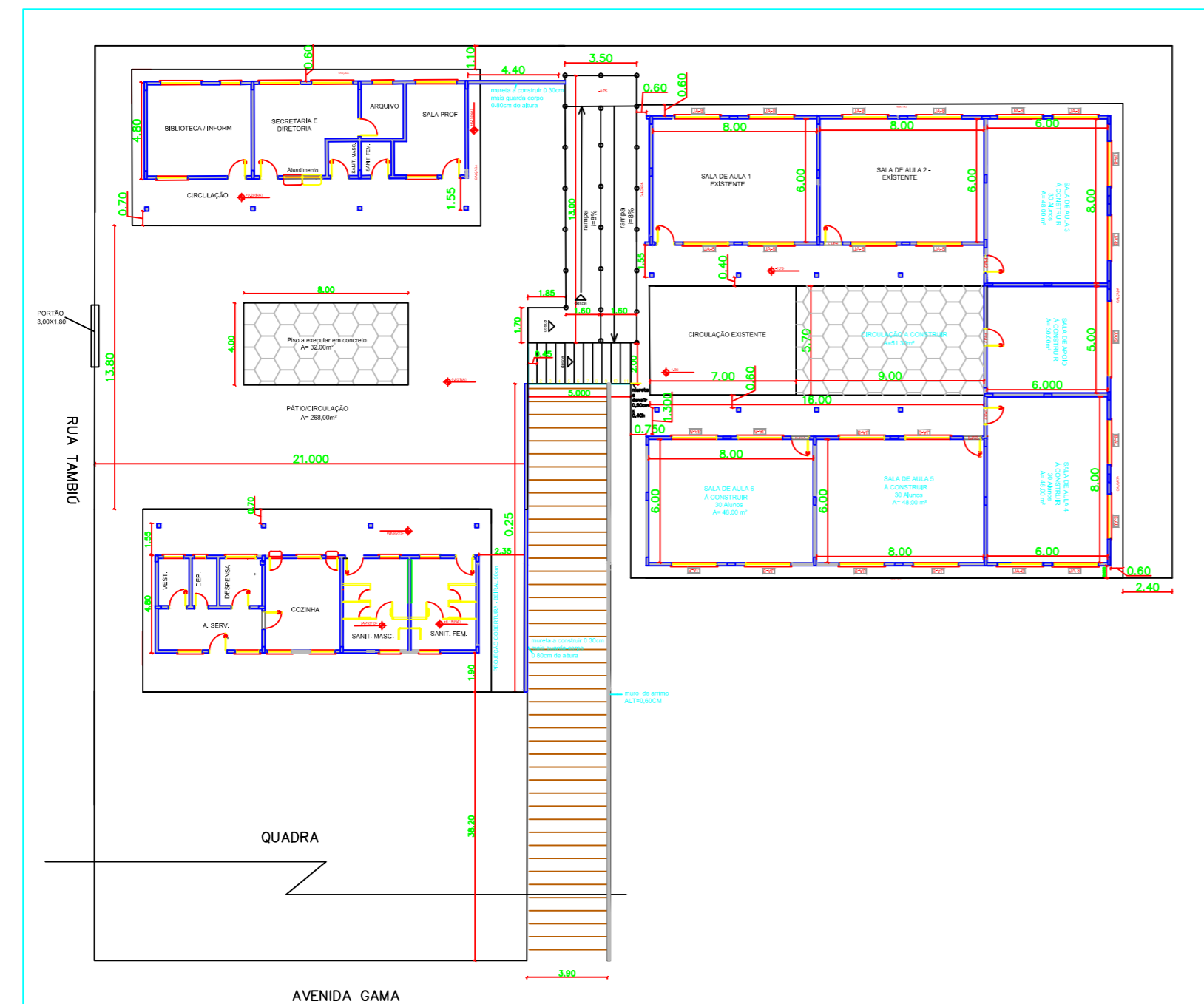

PLANTA SALAS DE AULA

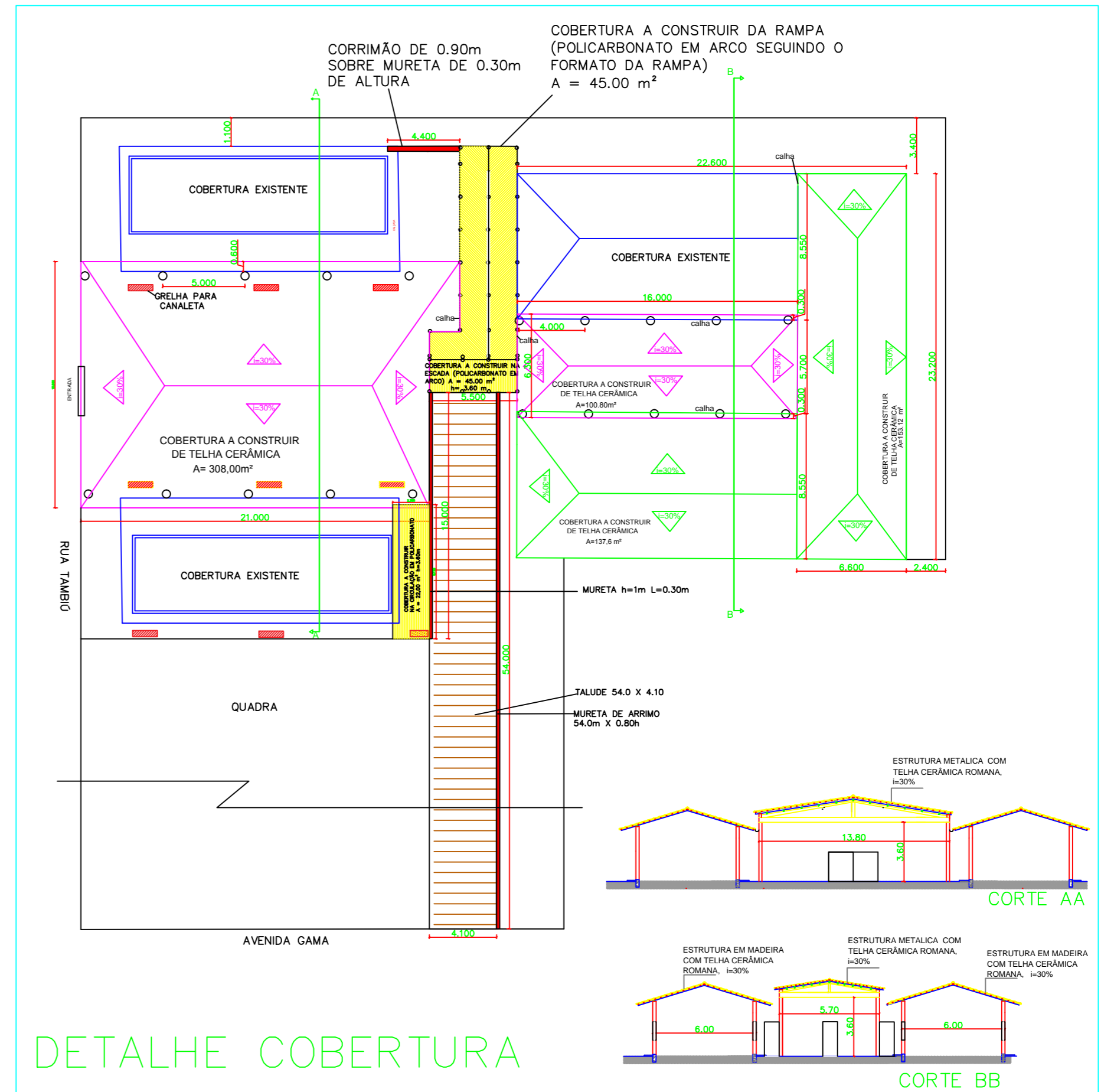

DETALHE COBERTURA

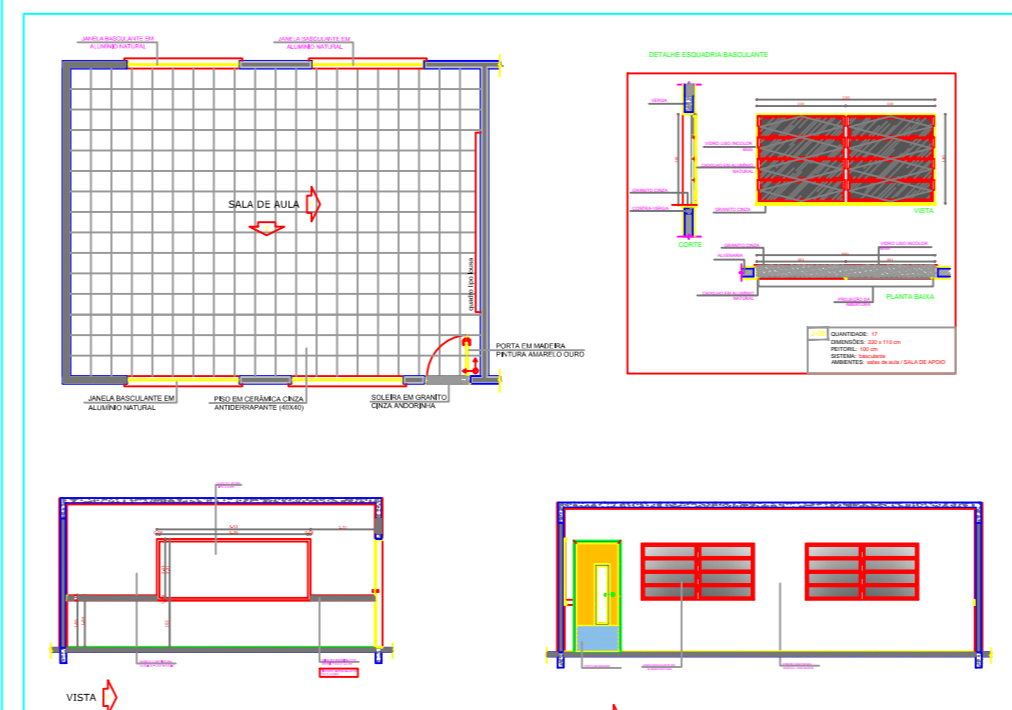

DETALHE SALAS DE AULA

Dados:		Número	
PROPRIETÁRIA: PREFEITURA MUNICIPAL DE BOFETE		01/01	
LOCAL: RUA 02 (DOIS), ESQUINA C/ A RUA QUARTZOLIT			
LOTEAMENTO ALPES DA CASTELO - BOFETE/SP			
Assunto:			
AMPLIAÇÃO ESCOLA ALPES DA CASTELO			
Data		FEV/2020	
Desenhista:	Desenho	Escala	Rev.: 00
ARQ. Resp. MARCIA HELENA ROSSATTO	CAU A 15246-3	S/E	
PROPRIETÁRIO:		AUTOR DO PROJ. E RESPONSÁVEL TÉCNICO	
PREFEITURA MUNICIPAL		ARQUITETA: MARCIA HELENA ROSSATTO	
		CAU N°A 15246 3	