

Rampa de acessibilidade

Laje em Concreto Armado - espessura de 08 cm, com tela de aço soldada - Q 199 - 10cm x 10cm (2,52 kg/m²)

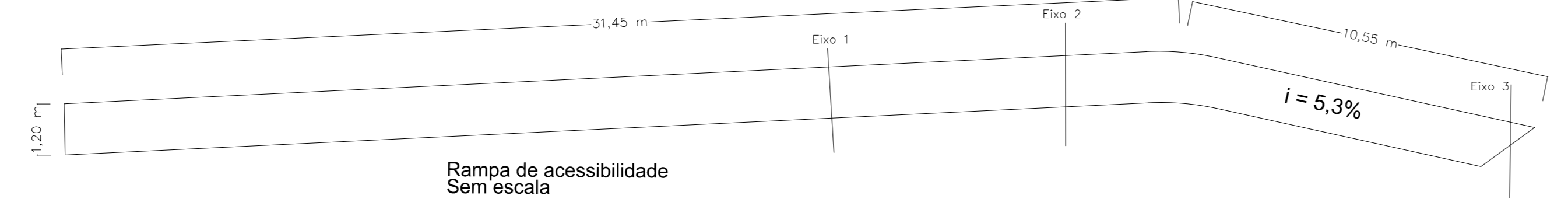

Seção Transversal

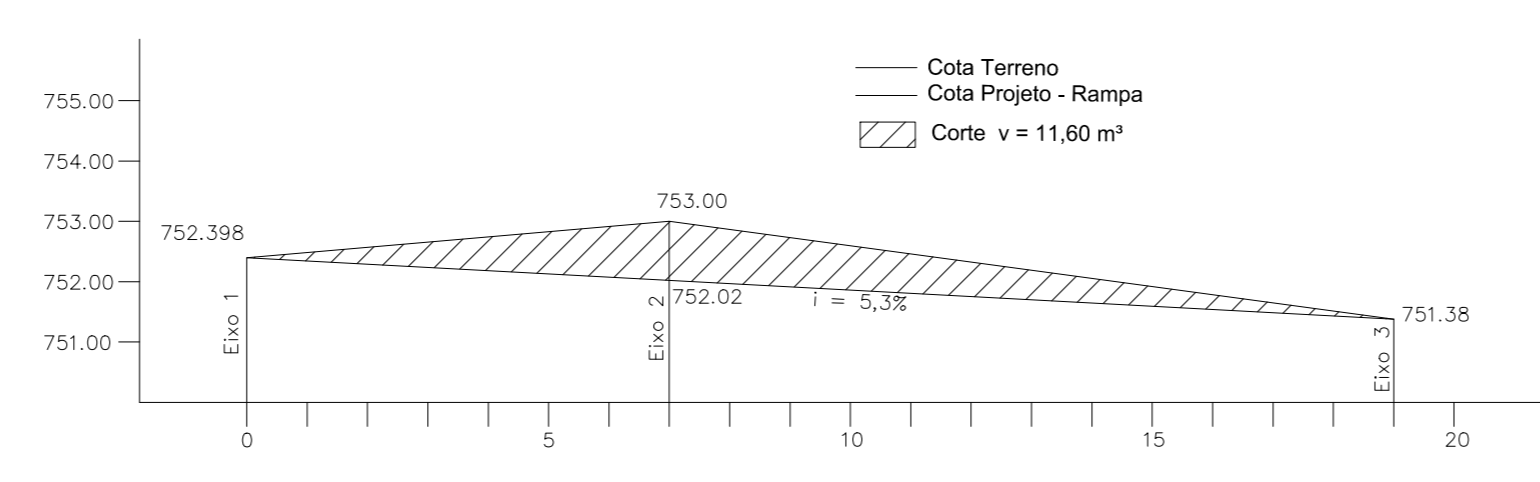
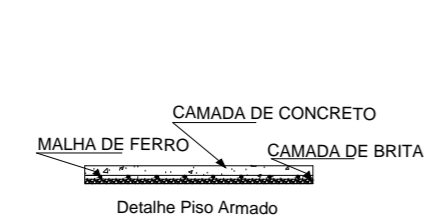
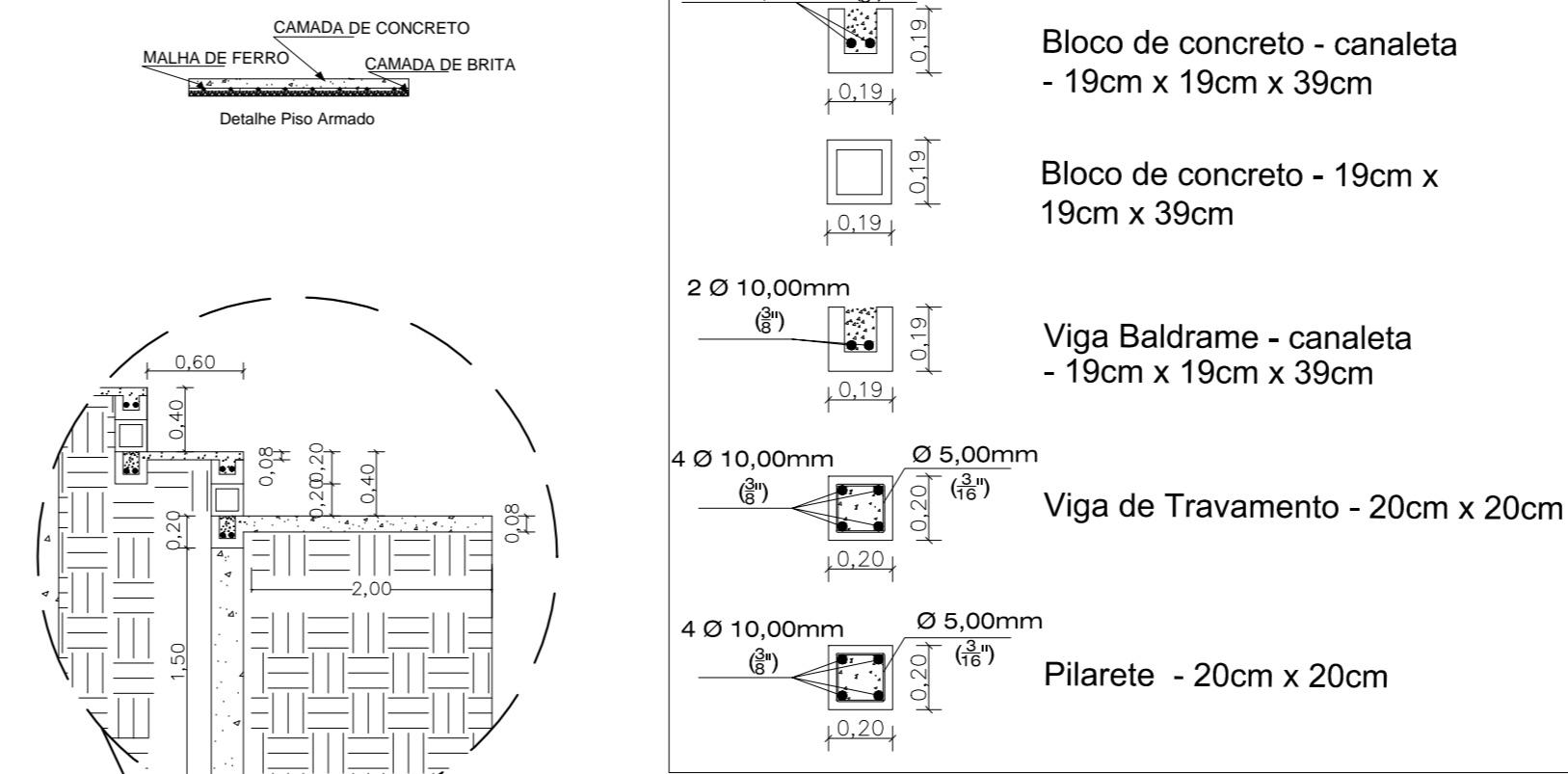

Bloco de concreto - canaleta - 19cm x 19cm x 39cm

Bloco de concreto - 19cm x 19cm x 39cm

Viga Baldrame - canaleta - 19cm x 19cm x 39cm

Viga de Travamento - 20cm x 20cm

Pilarete - 20cm x 20cm

Detalhe 01 - Arquibancada Sem Escala

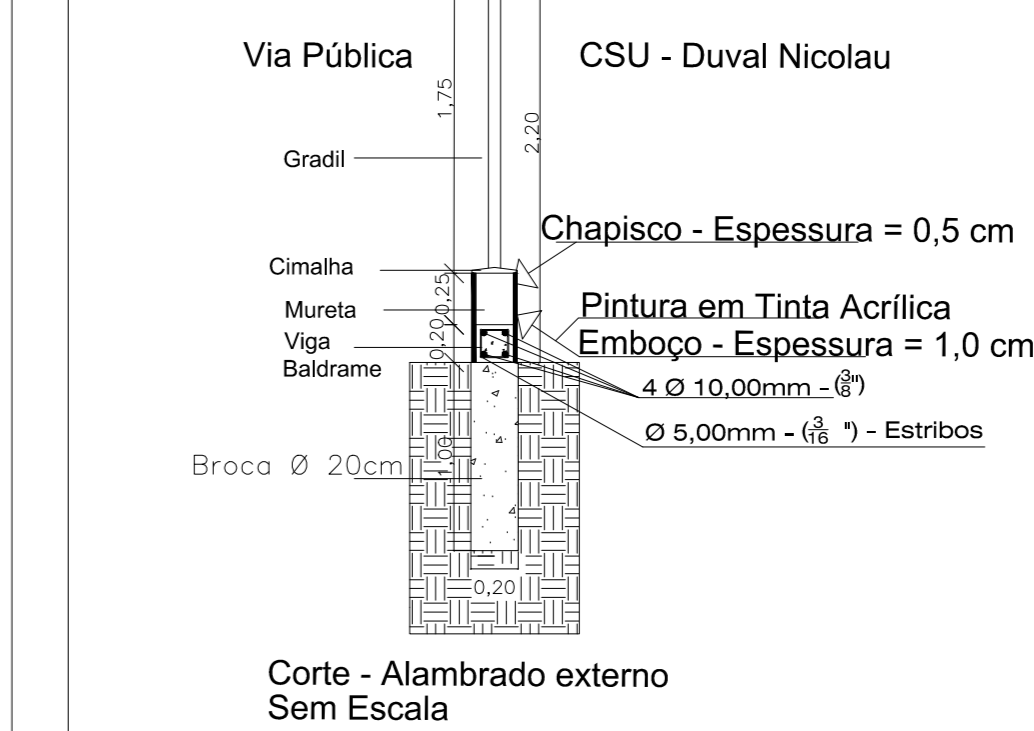
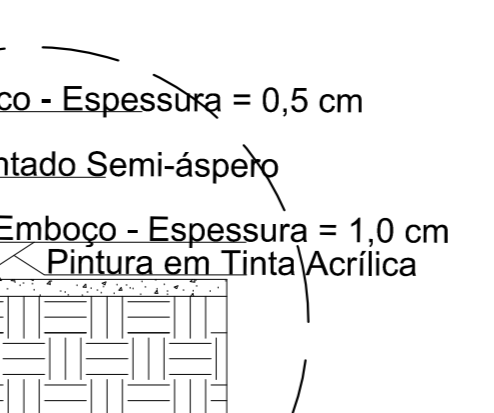
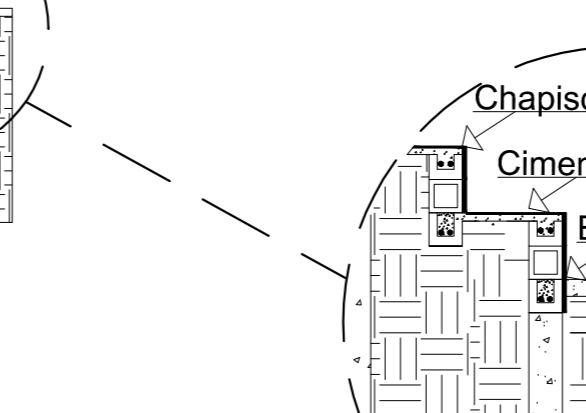
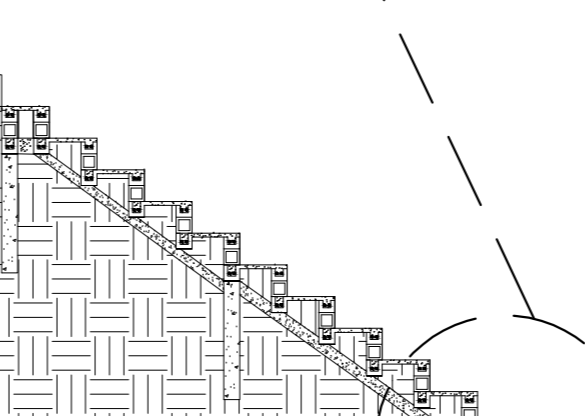
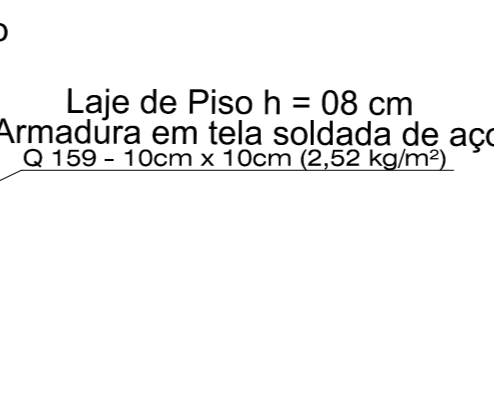
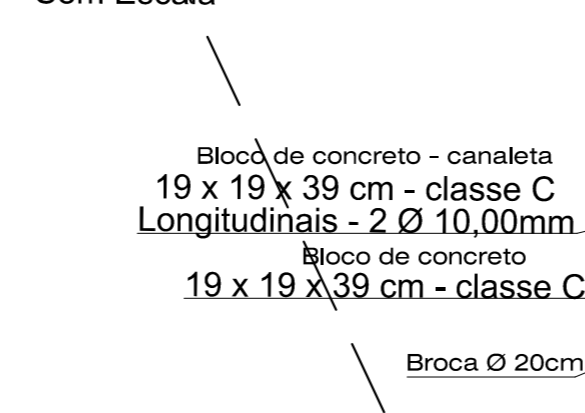

Corte - Alambrado externo Sem Escala

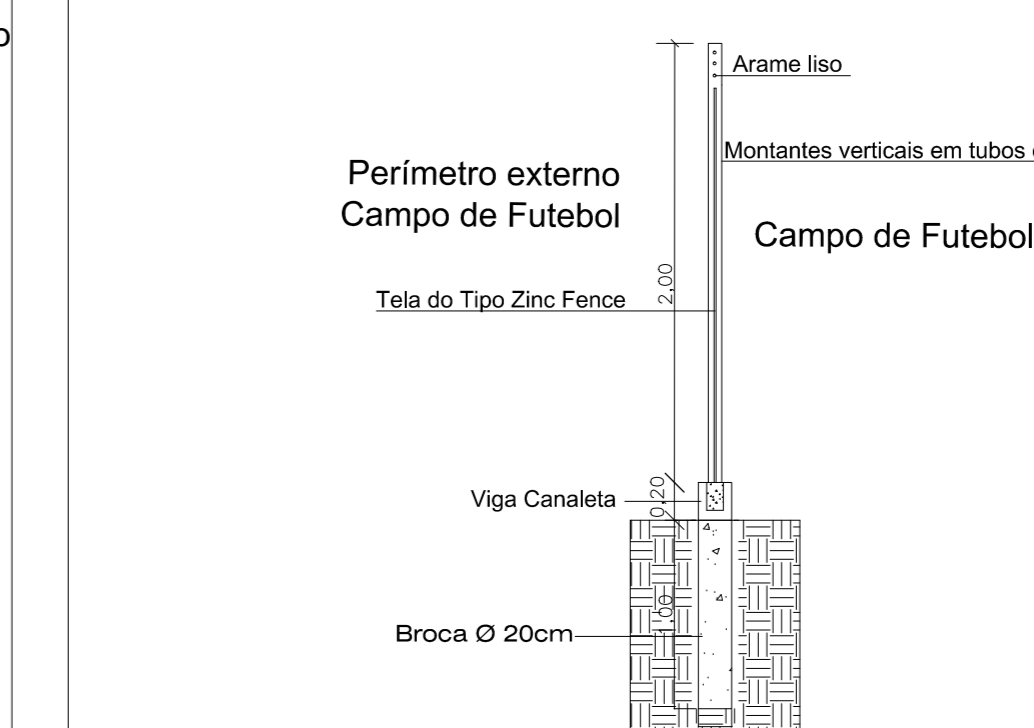

Corte - Alambrado interno Sem Escala

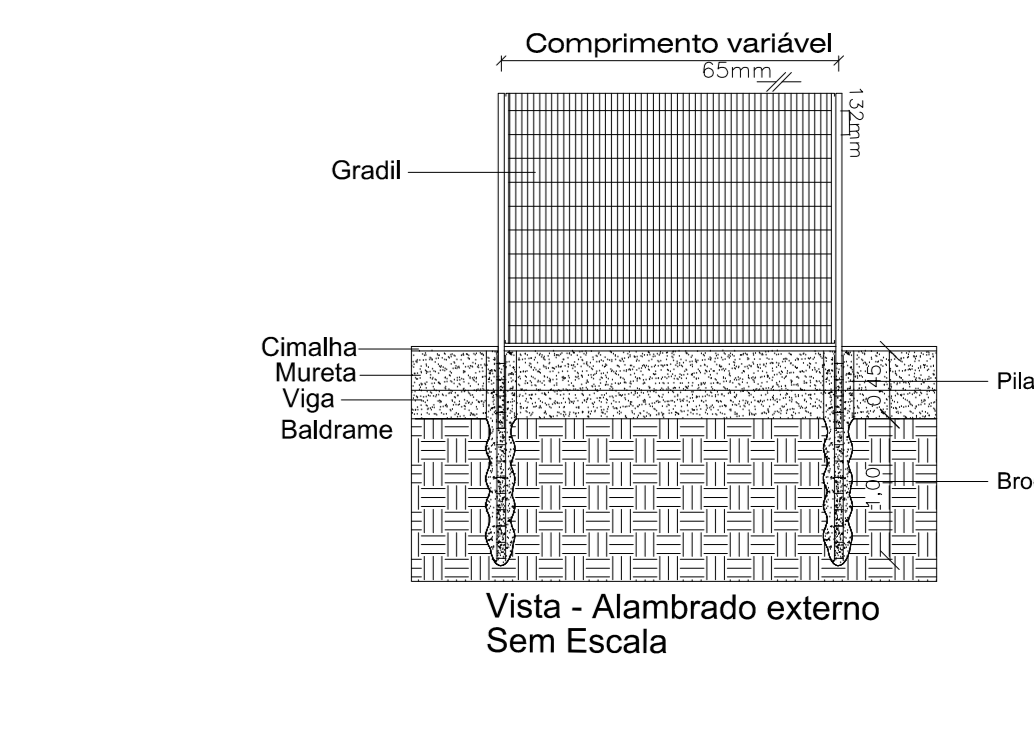

Vista - Alambrado externo Sem Escala

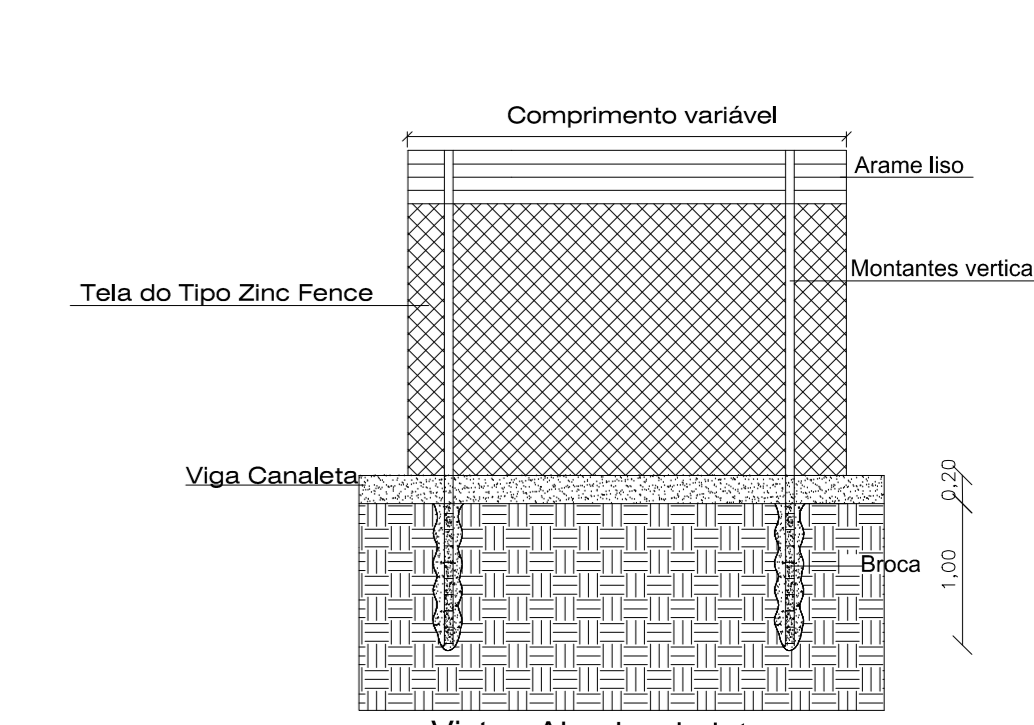

Vista - Alambrado interno Sem Escala

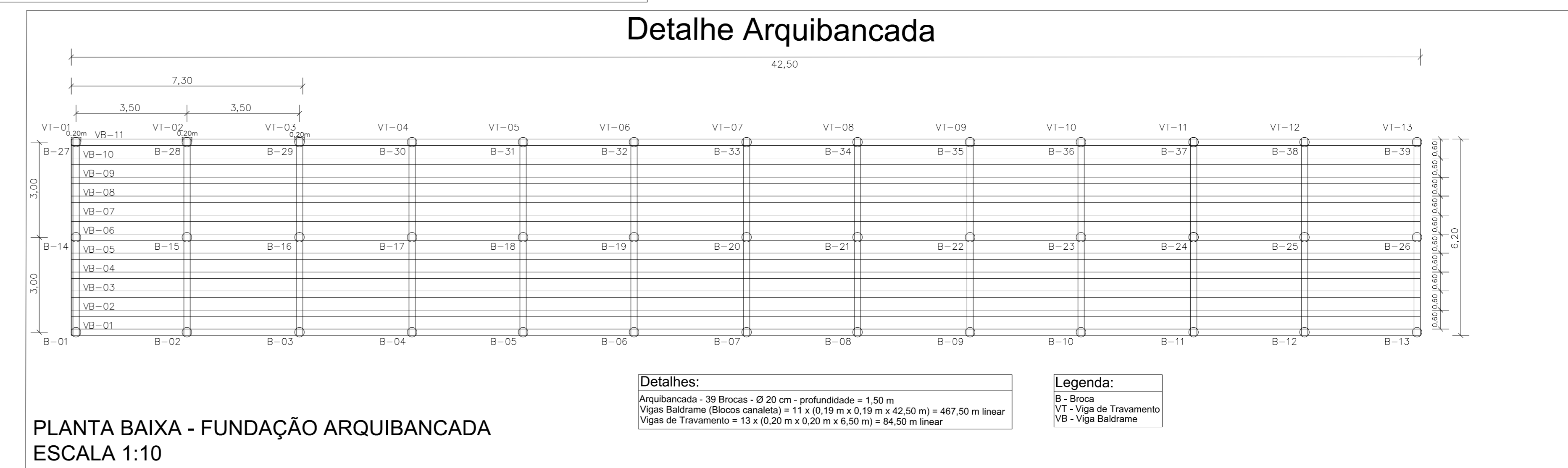
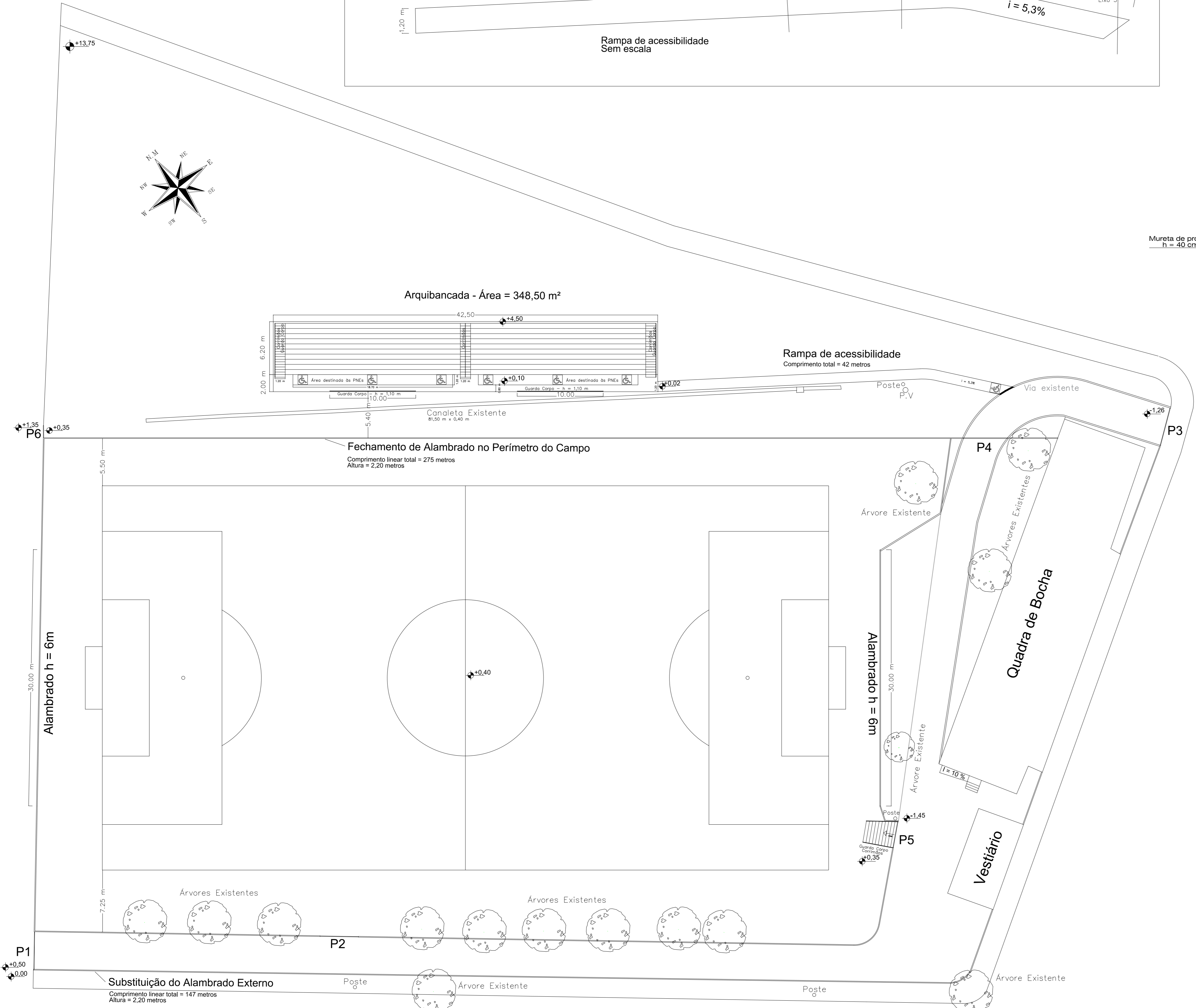

PLANTA BAIXA - FUNDAÇÃO ARQUIBANCADA ESCALA 1:10

Detalhes:
Arquibancada - 39 Brocas - Ø 20 cm - profundidade = 1,50 m
Viga Baldrame (Broca canaleta) = 11 x (0,19 m x 0,19 m x 42,50 m) = 467,50 m linear
Vigas de Travamento = 13 x (0,20 m x 0,20 m x 6,50 m) = 84,50 m linear

Legenda:
B - Broca
VT - Viga de Travamento
VB - Viga Baldrame

PLANTA DE LOCAÇÃO ESCALA 1:25

Item	Comprimento (m)	Altura (m)	Tipo	Observação
P1	4,50	2,20	Abrir	Duas folhas
P2	4,50	2,20	Abrir	Duas folhas
P3	4,50	2,20	Abrir	Duas folhas
P4	4,50	2,20	Abrir	Duas folhas
P5	3,00	2,20	Abrir	Duas folhas
P6	1,20	2,20	Abrir	Uma folha

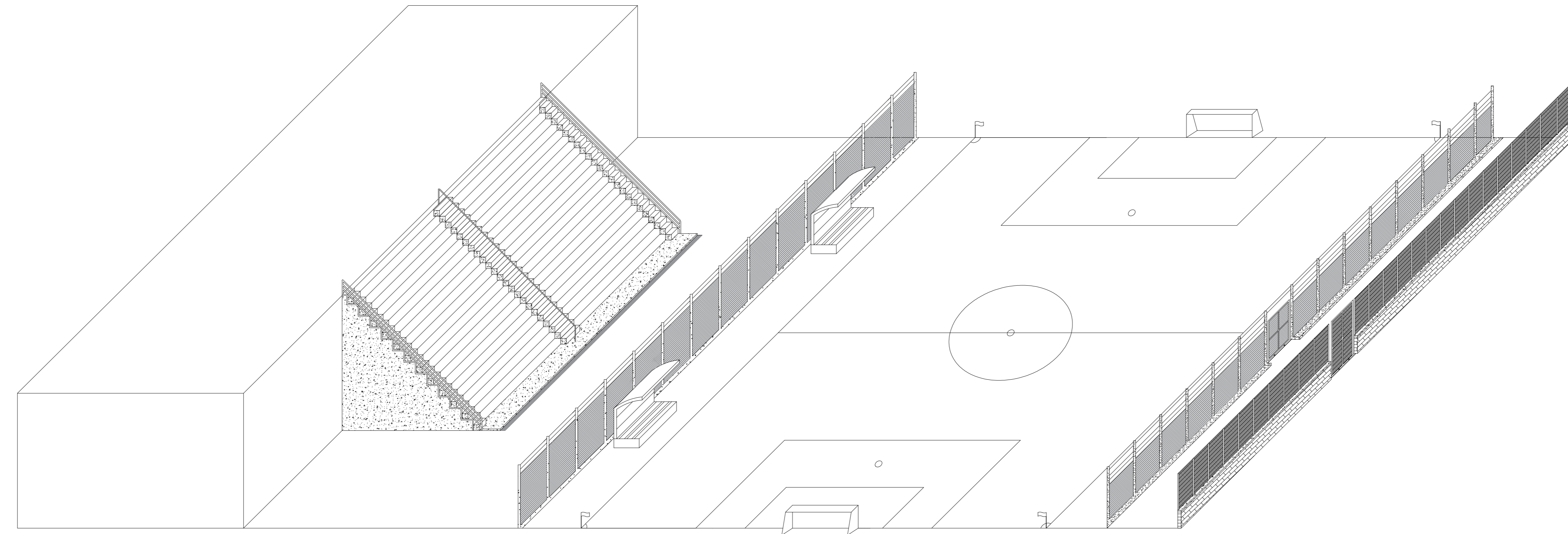

PERSPECTIVA - ARQUIBANCADA E CAMPO DE FUTEBOL SEM ESCALA

PROJETO ARQUITETÔNICO FOLHA: 01 / 01

CONSTRUÇÃO DE ALAMBRADOS EXTERNOS, ALAMBRADOS NO PERÍMETRO DO CAMPO DE FUTEBOL E CONSTRUÇÃO DE ARQUIBANCADA - C.S.U. DURVAL NICOLAU

ENDEREÇO: AVENIDA GUILHERME GUERREIRO S/N

C.S.U. DURVAL NICOLAU - BAIRRO: JARDIM NOVO HORIZONTE

MUNICÍPIO: SÃO JOÃO DA BOA VISTA - SP

PROPRIETÁRIO: MUNICÍPIO DE SÃO JOÃO DA BOA VISTA

SITUAÇÃO: **DATA:** 07/04/2020 **ESCALAS:** Como indicado

QUADRO DE ÁREAS:

DO TERRENO: 11.497,58m²

DE AMPLIAÇÃO (ARQUIBANCADA SEM COBERTURA): 348,50 m²

TOTAL DA CONSTRUÇÃO: 11.846,08 m²

CARIMBOS:

PROPRIETÁRIO: **MUNICÍPIO DE S. JOÃO DA B. VISTA**
PREFEITO MUNICIPAL: **VANDERLEI BORGES DE CARVALHO**

RESPONSÁVEL TÉCNICO: **ENG. CIVIL MARCOS F. C. NOGUEIRA**
CREA-SP: 5070.25782-7