

1 ELEVÇÃO TRANSVERSAL - EIXOS "B a D" e "H a J"
ESCALA 1/100

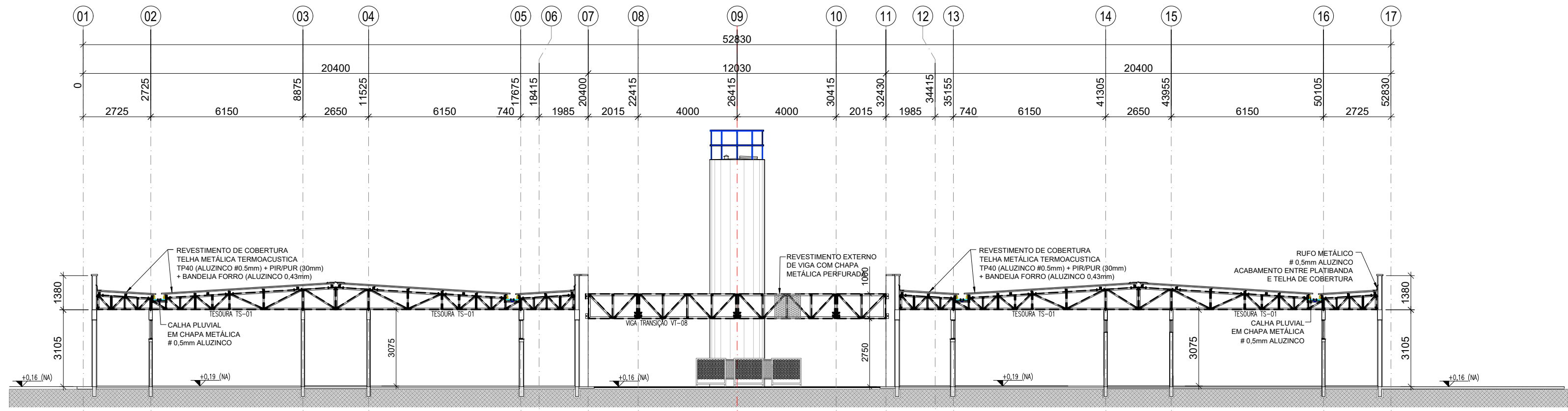

2 ELEVÇÃO TRANSVERSAL - EIXOS "D e G"
ESCALA 1/100

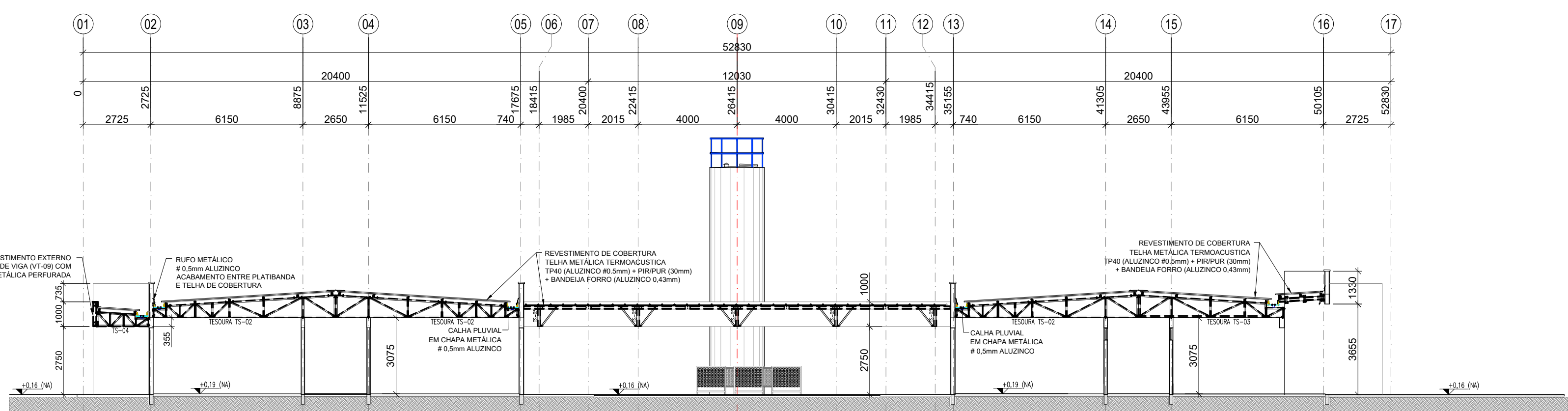

3 ELEVÇÃO TRANSVERSAL - EIXO "F"
ESCALA 1/100

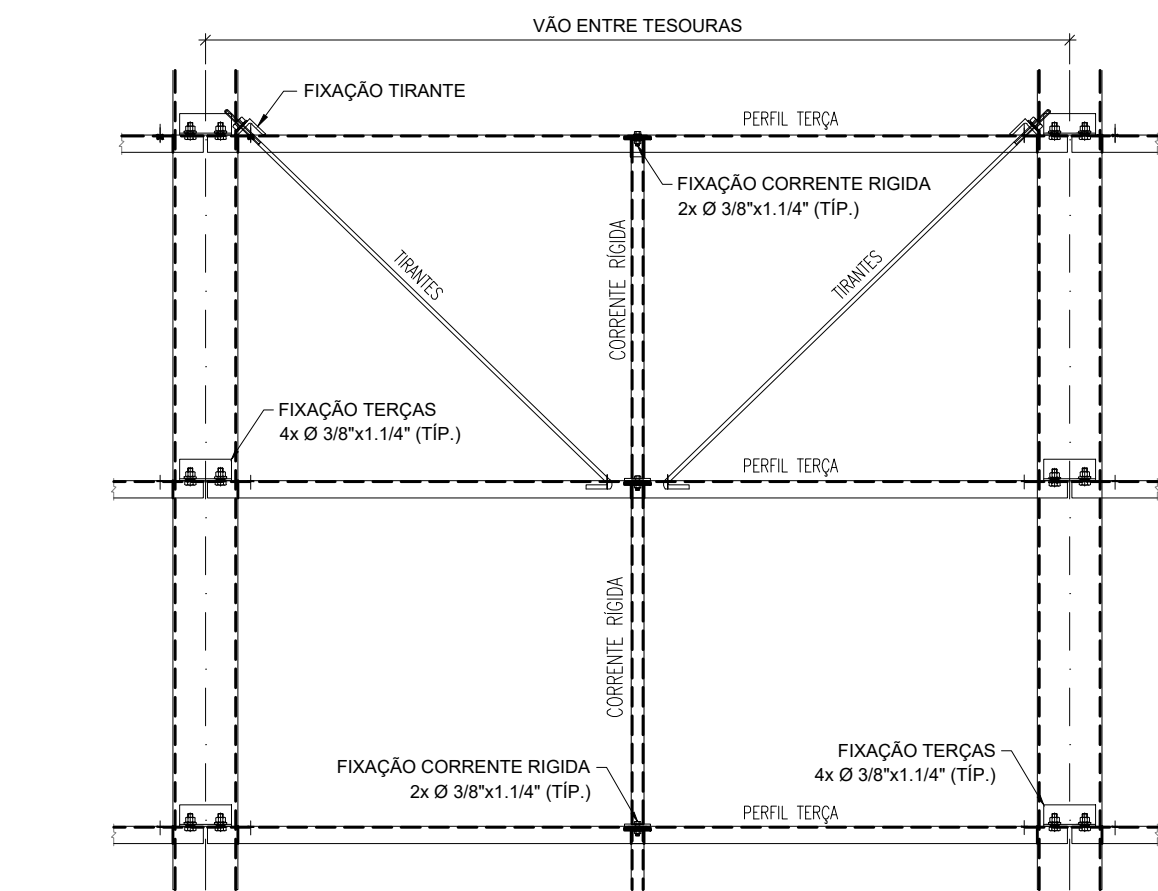

4 MONTAGEM DOS TIRANTES E CORRENTE RÍGIDAS
ESCALA 1/15

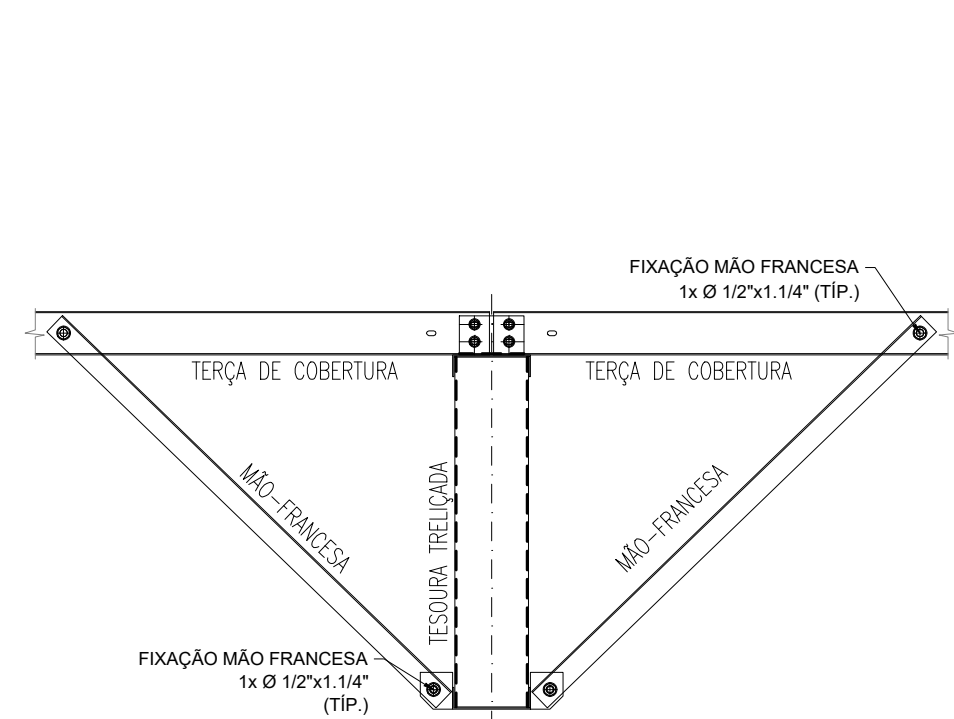

5 MONTAGEM DE MÃO-FRANCESAS
ESCALA 1/15

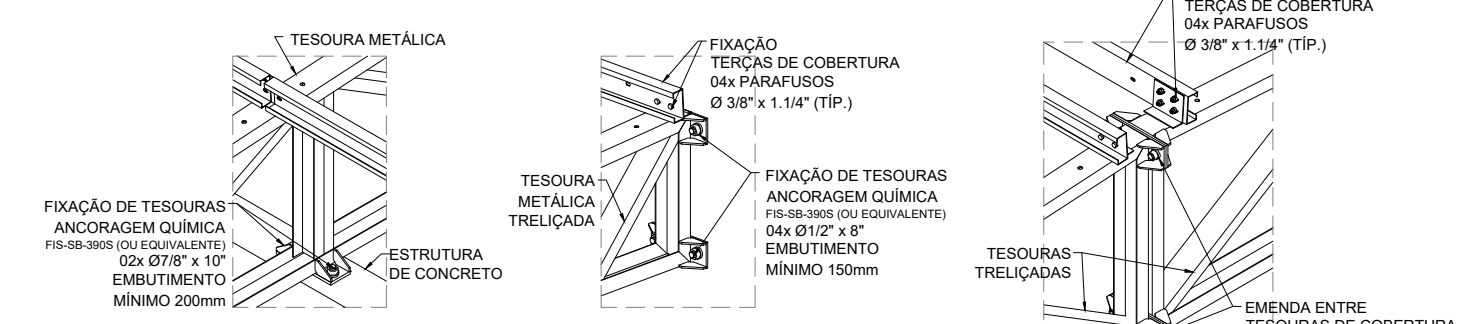

6 DETALHE 01
SEM ESCALA

7 DETALHE 02
SEM ESCALA

8 DETALHE 03
SEM ESCALA

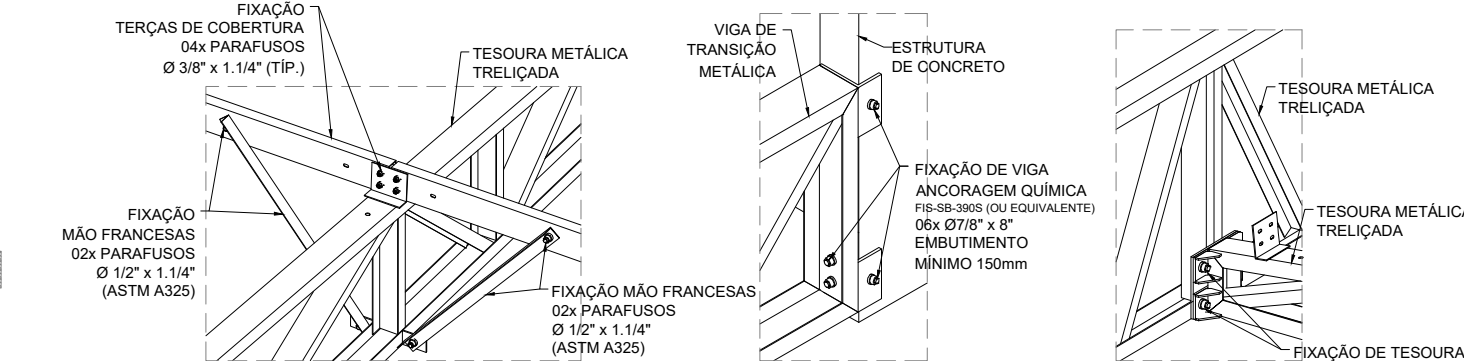

9 DETALHE 04
SEM ESCALA

10 DETALHE 05
SEM ESCALA

11 DETALHE 06
SEM ESCALA

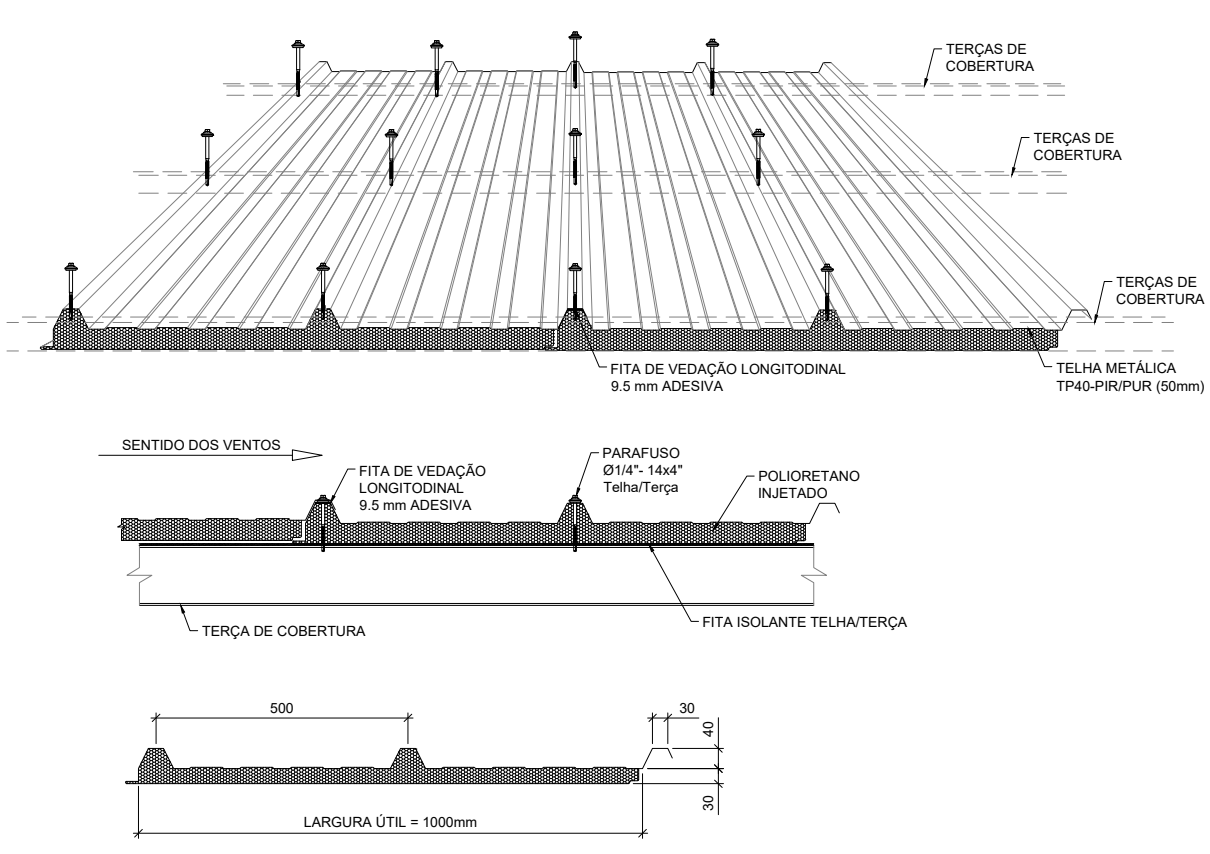

12 TELHA TERMOACÚSTICA TP40-PIR/PUR
SEM ESCALA

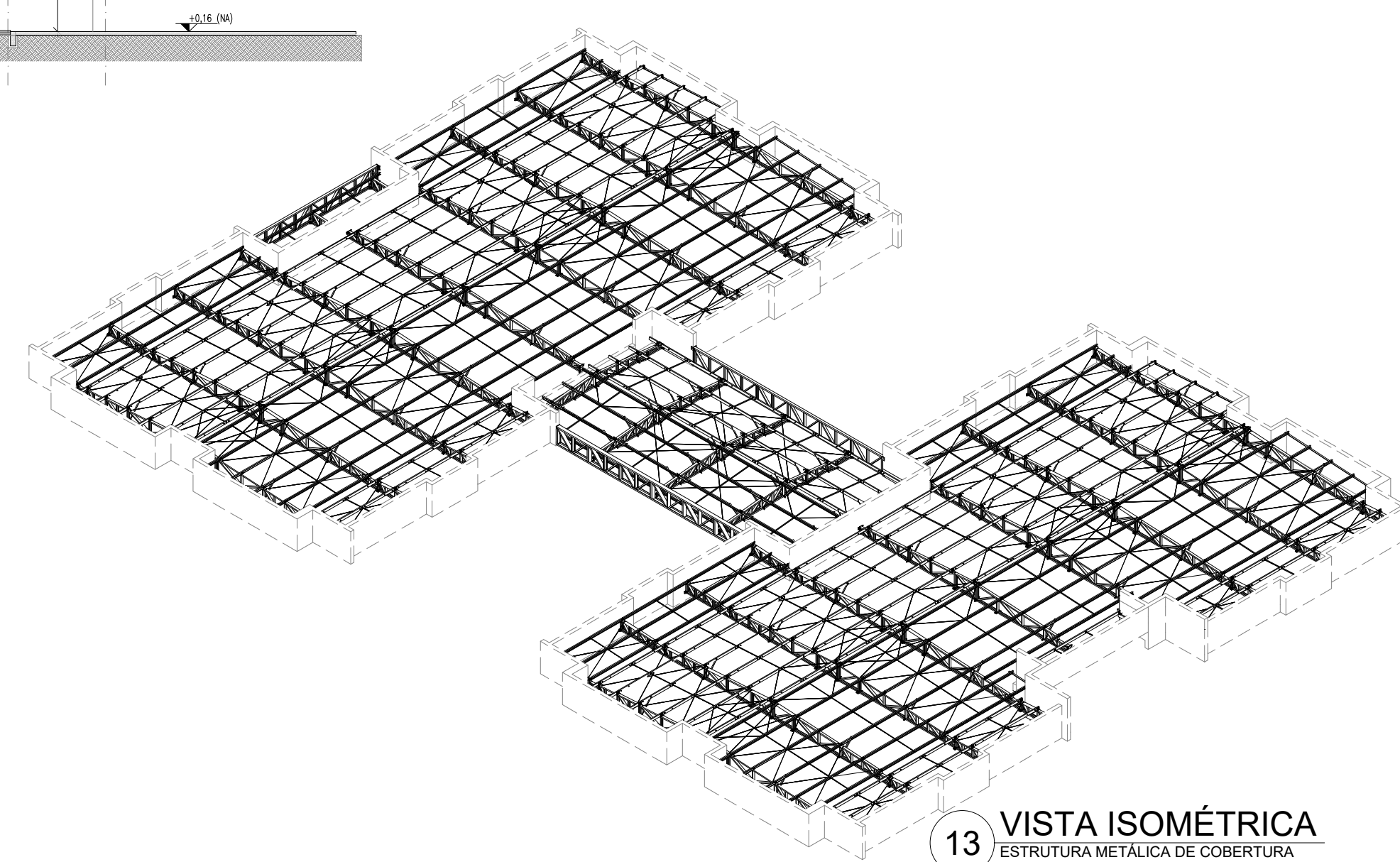

13 VISTA ISOMÉTRICA
ESTRUTURA METÁLICA DE COBERTURA

NOTAS:
- MEDIDAS E NÍVEIS EM METROS;
- VERIFICAR POSIÇÃO EXATA DE VIGAS NO PROJETO ESTRUTURAL DE CONCRETO ARMADO;
- VERIFICAR DETALHES CONSTRUTIVOS PERTINENTES NAS PRANCHAS DE DETALHAMENTO;
- EM CASO DE CONFLITO DE INFORMAÇÕES ENTRE O PROJETO GRÁFICO E O MEMORIAL DESCRITIVO, PREVALECE A INFORMAÇÃO CONTIDA NOS DESENHOS;
- ALTERAÇÕES NESTE PROJETO SOMENTE COM AUTORIZAÇÃO EXPRESSA DO FNDE;
- AS VIGAS EM CONCRETO ARMADO, DEVEM DISPOR DE FACE SUPERIOR NIVELADA E MACIÇAS, PARA APOIO E FIXAÇÃO DA ESTRUTURA METÁLICA DE COBERTURA;
- AS PLATIBANDAS EM ALVENARIA, VIGAS DE CONCRETO ARMADO E DEMAIS ELEMENTOS, DEVEM POSSUIR FCK_{min} = 20MPa, PARA RESISTIR AOS CARREGAMENTOS INDICADOS NO QUADRO DE CARGAS;
- AS CHAPAS PERFURADAS DE ACABAMENTO DE FACHADAS E PLATIBANDAS E SUAS FIXAÇÕES SÃO DE RESPONSABILIDADE DO EXECUTANTE;
- OS ACABAMENTOS DE RUFO, CALHAS E FUNILARIAS DEVEM SEGUIR A ESPECIFICAÇÕES DO PROJETO ESPECÍFICO E ORIENTAÇÕES DO FORNECEDOR/FABRICANTE;
- SERÃO APLICADAS TELHAS TERMOACÚSTICAS, TIPO SANDUÍCHE, TRAPEZOIDAL, COM AS SEGUINTE CAMADAS:
REVESTIMENTO SUPERIOR EM AÇO PRÉ-PINTADO, NA COR BRANCA, DE ESPESURA #0,50mm;
NÚCLEO EM ESPUMA RÍGIDA DE POLISOCIANURATO (PIR), COM DENSIDADE MÉDIA ENTRE 38 A 42 KG/M³;
REVESTIMENTO INFERIOR EM AÇO GALVALUME (PARA OS BLOCOS A E B) E EM AÇO PRÉ-PINTADO NA COR BRANCA (PARA O PÁTIO COBERTO) DE ESPESURA #0,43mm;
- TODOS OS ELEMENTOS METÁLICOS DA ESTRUTURA DE COBERTURA, DEVEM RECEBER TRATAMENTO DE ACABAMENTO COM PINTURA EPOXI (CAMADA MÍNIMA 130 microns), NA COR BRANCA (RAL 9003).

REFERÊNCIAS:
- PLANILHA DE QUANTITATIVOS;
- MEMORIAL DESCRITIVO E ESPECIFICAÇÕES TÉCNICAS;
- PROJETO ARQUITETÔNICO;
- PROJETO ESTRUTURAL DE CONCRETO ARMADO.

CARGAS CONSIDERADAS: (kgf/m²)		
AÇÕES PERMANENTES		
PERMANENTE 1 (TELHA)	12,0 kgf/m²	
AÇÕES VARIÁVEIS		
SOBRECARGA ACIDENTAL		25,0 kgf/m²
SOBRECARGA - INSTALAÇÕES		20,0 kgf/m²
VENTO		95,0 kgf/m²

CONVENÇÕES:
- DESENHO
AS PLANTAS BAIXAS ESTÃO DESENHADAS VISTAS DE CIMA PARA BAIXO.
AS FACHADAS SÃO VISTAS OLHANDO A OBRA DE FORA PARA DENTRO.
DIMENSÕES ESTÃO EM MILÍMETROS (mm)
ELEVÇÃO EM METROS (EXCETO QUANDO INDICADO).
AS MEDIDAS E COTAS PREVALECEM SOBRE O DESENHO.

NOTAS GERAIS:
1. ESPECIFICAÇÕES DE MATERIAIS:
A. AÇO ESTRUTURAL:
PERFIS LAMINADOS..... ASTM A572 GR50
TUBOS REDONDOS E RETANGULARES..... ASTM A-36
CHAPAS e PERFIS DE CHAPA DOBRADA..... ASTM A-36
BARRA REDONDA..... ASTM A-36
BARRA ROSCADA..... ASTM A-193
PARAFUSOS E PORCAS..... ASTM A-325
B. SOLDA CONFORME NORMA..... AWS - ELETRODO E7018 OU ARAME ADICIONADO DE CO2
SOLDA DE CAMPO
EM TODO O CONTO RNO..... N
MENOR ESPESURA DE CHAPA..... TIPO DE SOLDA

03	JANEIRO/ 2023	Revisão geral da disciplina conforme a atualização da arquitetura. Redimensionamento das treliças metálicas de cobertura dos blocos, pátio central e acessos. Foram acrescentados detalhamentos de todos os elementos metálicos. Atendimento a NBR 8008/2008 e NBR 14762/2001.
02	JANEIRO/ 2017	Atendimento à NBR 9050/2015; Alteração: quadro de áreas, fechamento frontal, sanitários 1 e 2, altura da platibanda, mobiliário e equipamento, altura da cerâmica nos sanitários, cor dos portões dos solares e altura da porta PA4; Acréscimo: gradil e quadro de cargas no castelo d'água, de duchas higienicas e escaninhos pré-escala.
01	JULHO/ 2016	Alteração paredes - shaft para tubulação hidráulica e detalhamento; alteração da altura da platibanda.
Nº	DATA	DESCRIÇÃO

CONTROLE DE REVISÕES

FNDE MINISTÉRIO DA EDUCAÇÃO	
PROJETO PADRÃO - FNDE	
PROPRIETÁRIO:	
ENDEREÇO:	
MUNICÍPIO - UF:	
PROPRIETÁRIO:	
RESP. TÉCNICO:	CAU / CREA
AUTOR DO PROJETO:	CAU / CREA
APROVAÇÕES	CAU / CREA
OBSERVAÇÕES:	
CRECHE PRÉ-ESCOLA TIPO 1 PROJETO DE ESTRUTURA METÁLICA	
COORDENAÇÃO CGEST - Coordenação Geral de Infraestrutura Educatonal	VISTA ISOMÉTRICA DA ESTRUTURA DE COBERTURA CORTE E DETALHES CONSTRUTIVOS
REVISÃO R.00 R.03 R.01 R.02	ESCALA INDICADA DATA EMISSÃO JAN/2023
PRANCHA	03/05
FORMATO A1 (841x594)	