

IDENTIFICAÇÃO DOS TRECHOS SEM ESCALA

AMAZONAS

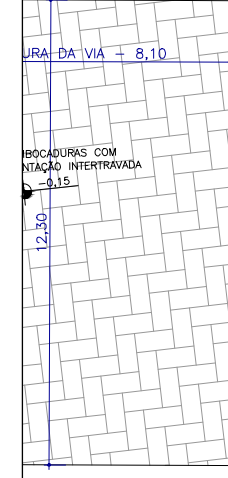

RUA GOIAS

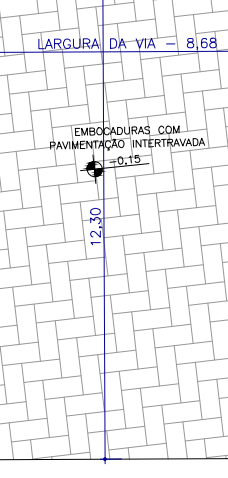

AVENIDA SÃO PAULO

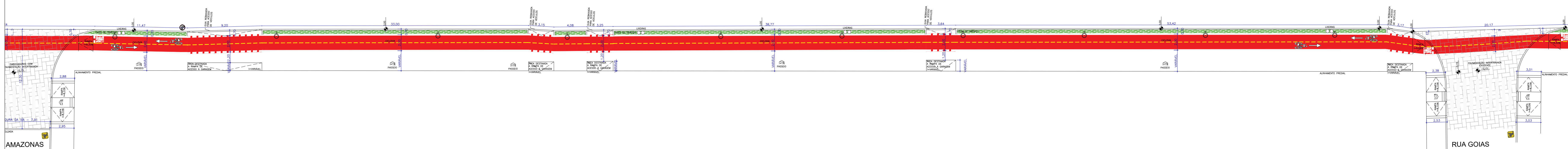

IMPLANTAÇÃO DA CICLOVIA - TRECHO 5
ESC: 1/200

| | | | |
|---|--|--|---|
| PREFEITO: GERALDINO BARBOSA DE OLIVEIRA JUNIOR | PROJETO POR: DES.: CAROLINE VAZ PROJ.: CAROLINE VAZ RESP. TECN.: CAROLINE VAZ RODRIGUES SCARPIN ASS.: RRT: 9016177 | | Nº. DES.: ARO. 001.001 PL.: 07/14 REV.: 01 ESCALA: 1/200 |
| | DATA: OUT/2019 ENDEREÇO: AVENIDA SÃO PAULO - BALNEÁRIO ADRIANA | | |
| PREFEITURA MUNICIPAL DE ILHA COMPRIDA ESTÂNCIA BALNEÁRIA AVENIDA BEIRA MAR 11000 - CEP 11925-000 | | | Nº. DES.: ARO. 001.001 PL.: 07/14 REV.: 01 ESCALA: 1/200 |
| OBRA: IMPLANTAÇÃO DE CICLOVIA NO MUNICÍPIO DE ILHA COMPRIDA PROJETO URBANÍSTICO ENDEREÇO: AVENIDA SÃO PAULO - BALNEÁRIO ADRIANA | | | |

A

B

C

E