

- NOTAS:
1. AS PEÇAS DE ESTRUTURA (VIGAS, VIGOTAS, BARROTES) ASSIM COMO AS PEÇAS DE FECHAMENTO (RIPAS, DECK) SERÃO EXECUTADAS EM MADEIRA MAÇARANDUBA.
  2. ACABAMENTO E PROTEÇÃO DAS PEÇAS DE MADEIRA:
    - 2.1. ESTRUTURA: OSMOCOLOR (VERNIZ TIPO STAIN MARÍTIMO) TRIPLO FILTRO SOLAR.
    - 2.2. DECK: SOLGARD (VERNIZ TIPO STAIN NATURAL) TRIPLO FILTRO SOLAR.
  3. TONALIDADE DO VERNIZ SERÁ DEFINIDA APÓS TESTE VERIFICADO NO LOCAL.
  4. TODAS AS PEÇAS DE FIXAÇÃO DO MADEIRAMENTO COMO OUTRAS PEÇAS COMPLEMENTARES DEVERÃO SER EM AÇO INOX.
  5. A NECESSIDADE DE REFORÇO PARA VIGAMENTO OU BARROTAMENTO CONFORME ESPECIFICADO NOS DETALHES DEVERÁ SER CONFIRMADA NO LOCAL.
  6. PARA A IMPERMEABILIZAÇÃO DOS EMBASAMENTOS QUE RECEBEM ALVENARIA SERÁ USADA ARGAMASSA COM ADITIVO CRISTALIZANTE E REFORÇO COM PINTURA BETUMINOSA (2 DEMÃOS).

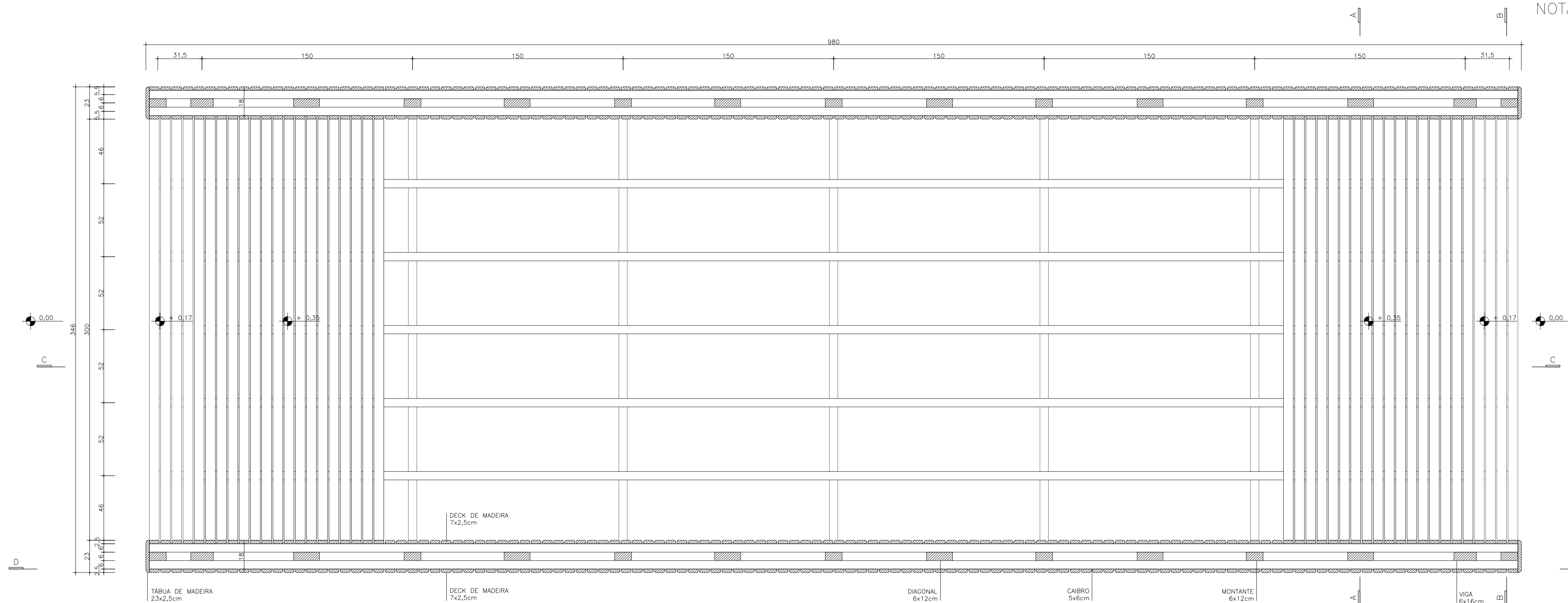

PLANTA NÍVEL +0,70  
PASSARELA TRAVESSIAS 1-2  
ESCALA 1:20  
MEDIDAS EM CENTÍMETROS

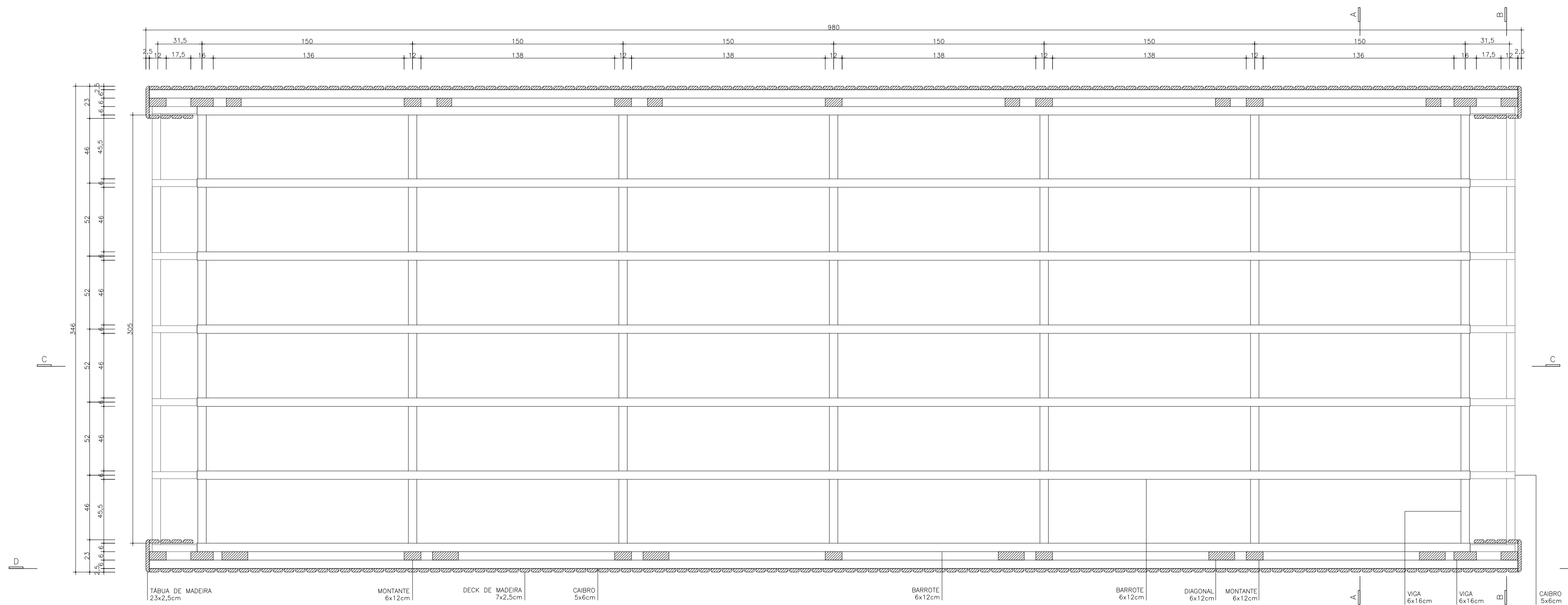

PLANTA NÍVEL +0,26  
PASSARELA TRAVESSIAS 1-2  
ESCALA 1:20  
MEDIDAS EM CENTÍMETRO

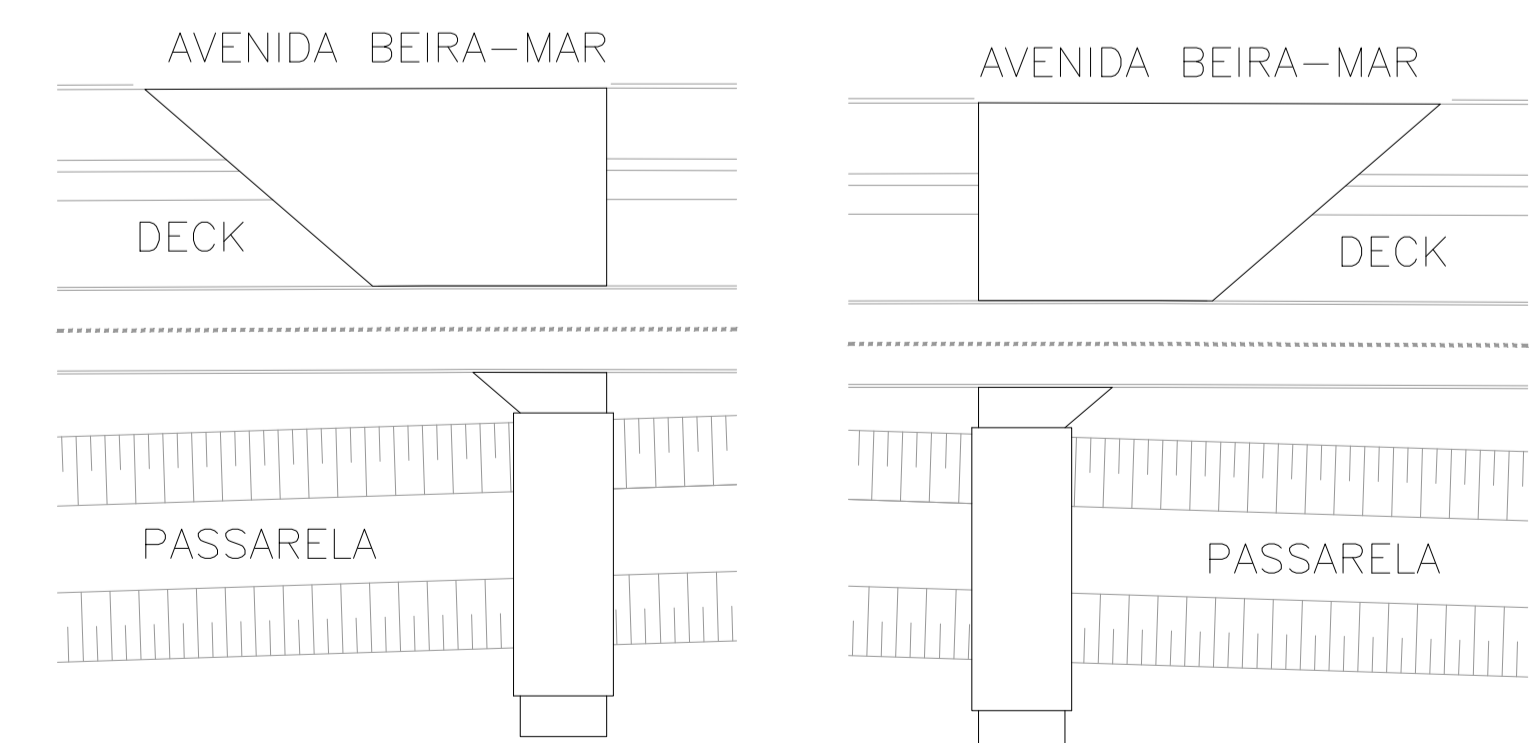

N°	DATA	REVISÃO	RESPONSÁVEL

PROJETADO POR:

DES.: CAROLINE VAZ/ JEFFERSON MARCELO JULHO/2021  
 PROJ.: CAROLINE VAZ/ JEFFERSON MARCELO JULHO/2021  
 RESP. TECN.: CAROLINE VAZ RODRIGUES  
 ASS.: CAU: A72611-7 JULHO/2021

PREFEITURA MUNICIPAL DE ILHA COMPRIDA  
 ESTÂNCIA BALNEÁRIA  
 AVENIDA BEIRA MAR 11000 - CEP 11925-000

OBRA: AMPLIAÇÃO DA REQUALIFICAÇÃO DA ORLA MARÍTIMA  
 Balneário Adriana ao Porto Velho  
 ASSUNTO: DETALHAMENTO TRAVESSIA 1 e 2  
 N° DES.: 001  
 PL.: 06/08  
 REV.: 00  
 ESCALA: INDICADA