

2728

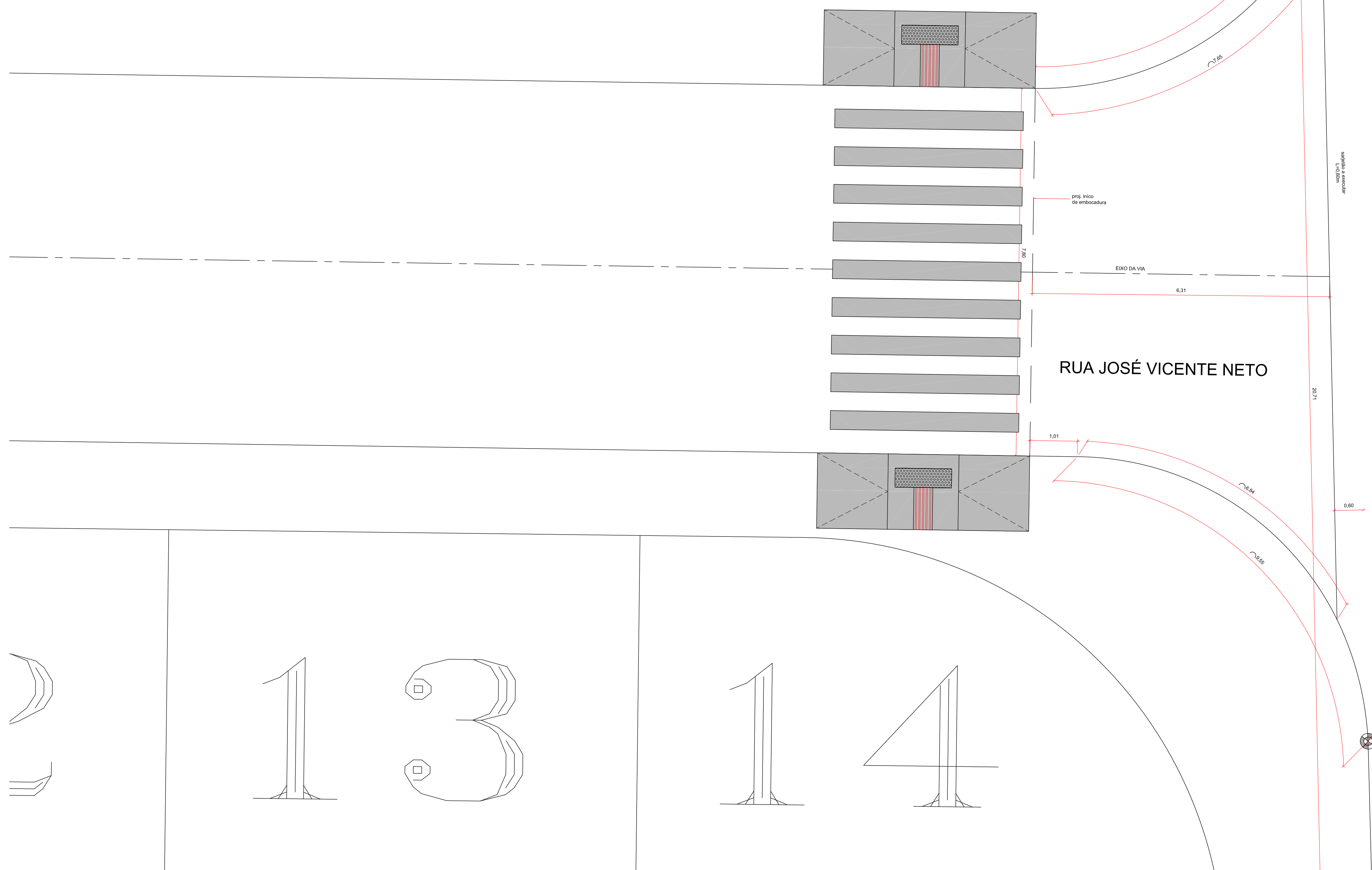

IMPLANTAÇÃO EMBOCADURA - RUA JOSÉ VICENTE NETO C/ SIQUEIRA CAMPOS  
ESCALA 1:50

1314

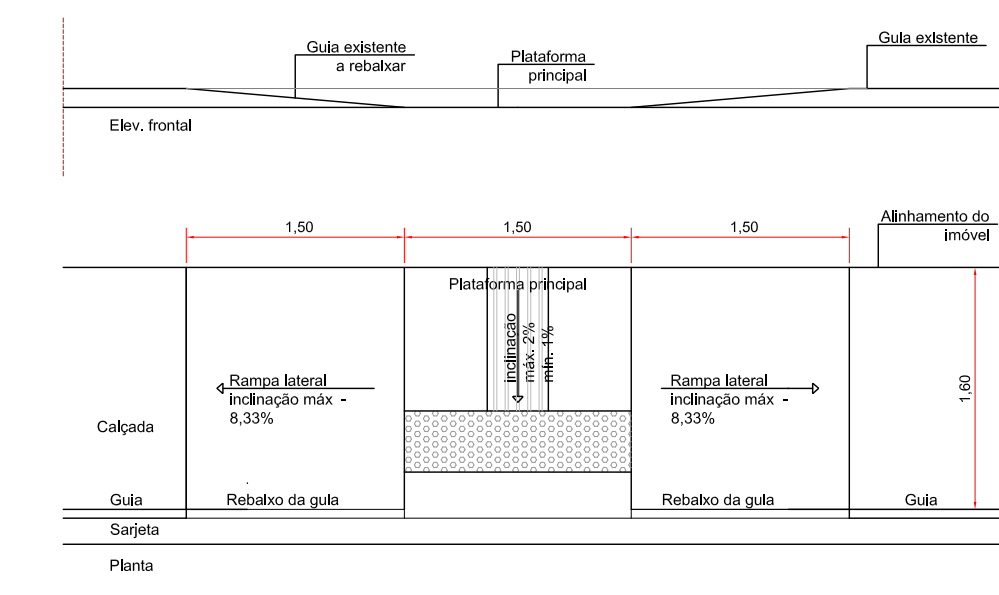

DET. RAMPA DE ACESSIBILIDADE  
ESCALA 1:50

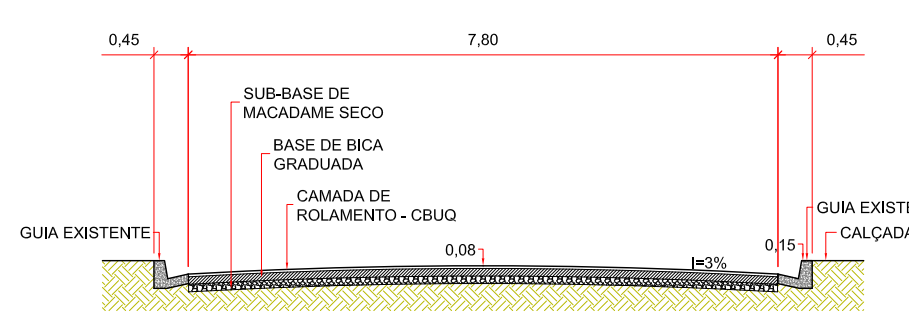

SEÇÃO TRANSVERSAL - TRECHO ENTRE AS QUADRAS "C1" E "A4"  
ESCALA 1:100

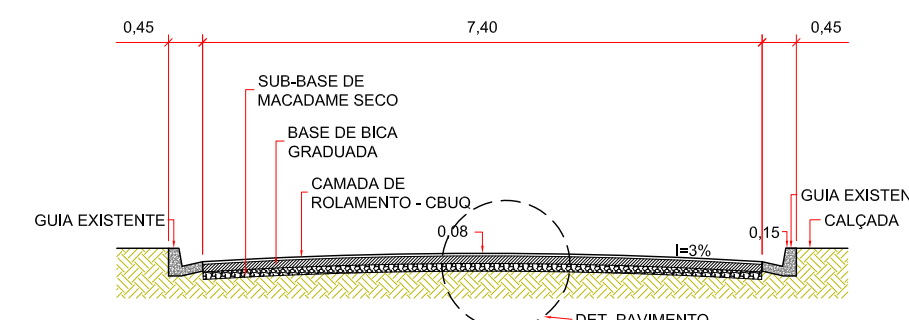

SEÇÃO TRANSVERSAL - TRECHO ENTRE AS QUADRAS "A1" E "A6"  
ESCALA 1:100

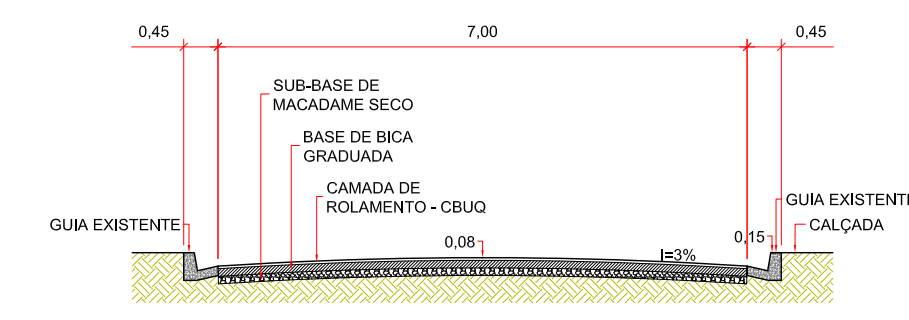

SEÇÃO TRANSVERSAL - TRECHO ENTRE AS QUADRAS "B1" E "A2"  
ESCALA 1:100

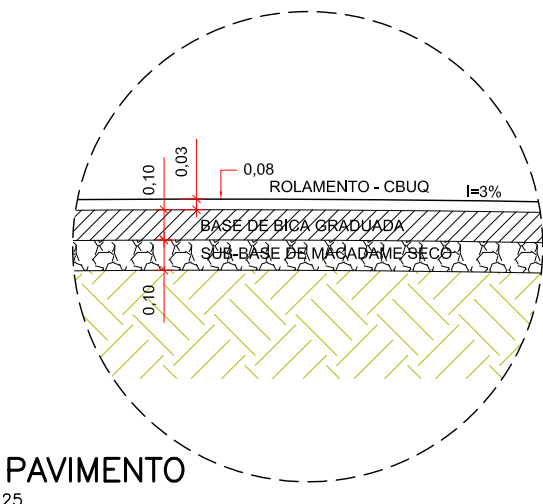

DET. PAVIMENTO  
ESCALA 1:25

N°	DATA	REVISÃO	RESPONSÁVEL
00	SET/20	REVISÃO 00	Jefferson Marcelo
01	ABR/2020	REVISÃO 01	Jefferson Marcelo

NOTE-SE: • O NIVELAMENTO DA VIA ESTÁ CONSOLIDADO E FUNCIONANDO ADEQUADAMENTE UMA VEZ QUE CONSTITUI VIA PERENIZADA INCLUSIVE COM GUIAS E SARJETAS;  
• A DRENAGEM DA VIA FAZ-SE DE FORMA SUPERFICIAL, ATRAVÉS DAS GUIAS E SARJETAS EXISTENTES;  
• O SARJETÃO NOVO A SER IMPLANTADO NESTE PROCESSO DEVE SER VERIFICADO O NIVELAMENTO DAS SARJETAS EXISTENTES;  
• TODAS AS MEDIDAS DEVEM SER VERIFICADAS "IN LOCO" E, EM CASO DE DIVERGÊNCIA O DEP. DE ENGENHARIA DO MUNICÍPIO DEVE SER INFORMADO

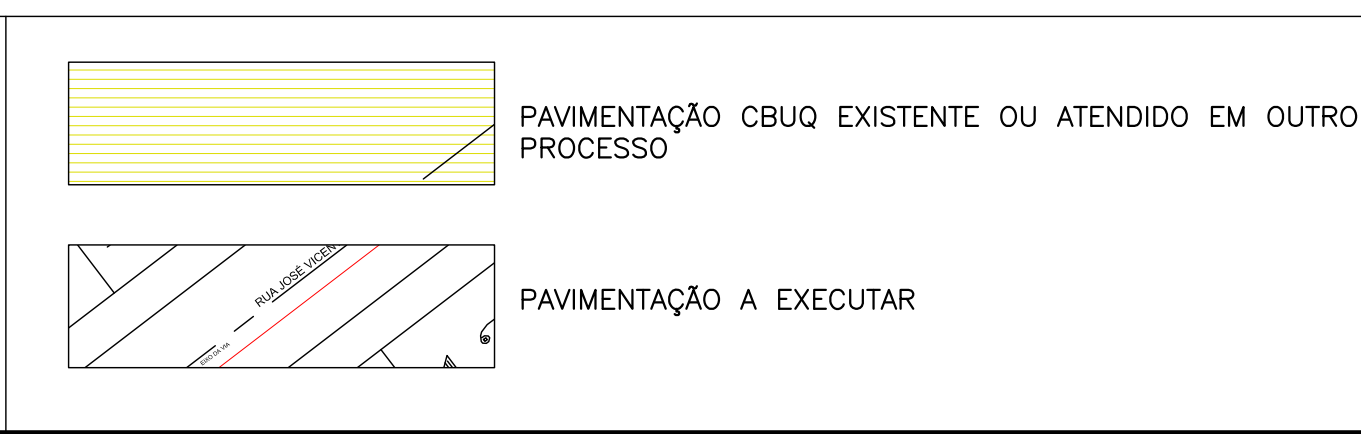

ÁREA TOTAL DE PAVIMENTO  
2.960,24m<sup>2</sup>

PROJETADO POR:  
CAROLINE VAZ RODRIGUES

RES.: JEFFERSON MARCELO SET/2021  
PROJ.: CAROLINE VAZ RODRIGUES SET/2021  
RESP. TECN.: CAROLINE VAZ RODRIGUES  
ASS.: CAU: AT2611 - 7 SET/2021

PREFEITURA MUNICIPAL DE ILHA COMPRIDA  
ESTÂNCIA BALNEÁRIA  
AVENIDA BEIRA MAR 11000 - CEP 11925-000

ASSUNTO: PAVIMENTAÇÃO ASFÁLTICA DA RUA JOSÉ VICENTE NETO, BALNEÁRIO SÃO MARTINHO, ILHA COMPRIDA/SP

DELTAHES

N° RES.: 03/03  
REV.: 00  
ESCALAS: INDICADAS