

IDENTIFICAÇÃO DOS TRECHOS SEM ESCALA

RUA ALAGOAS

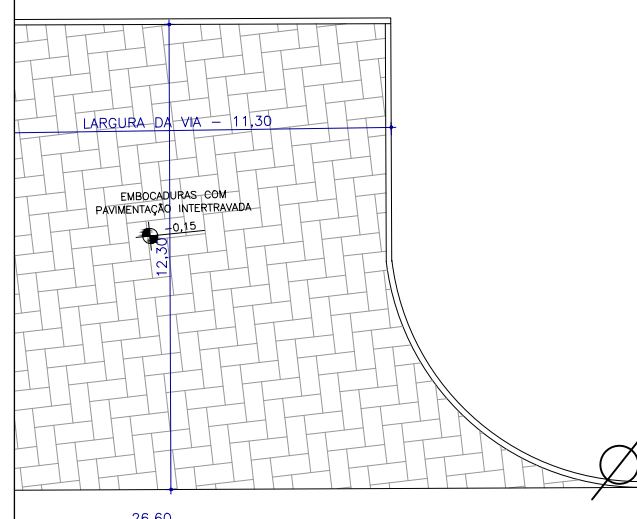

RUA SERGIPE

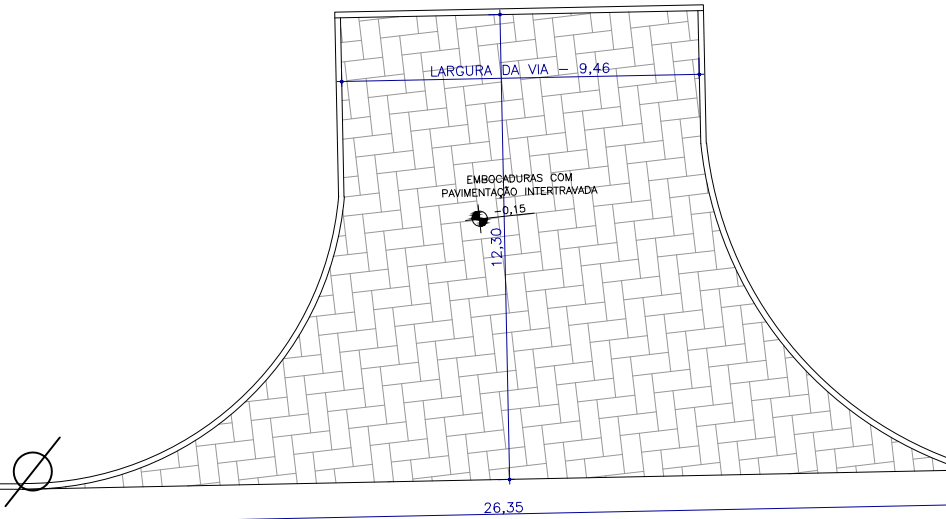

AVENIDA SÃO PAULO

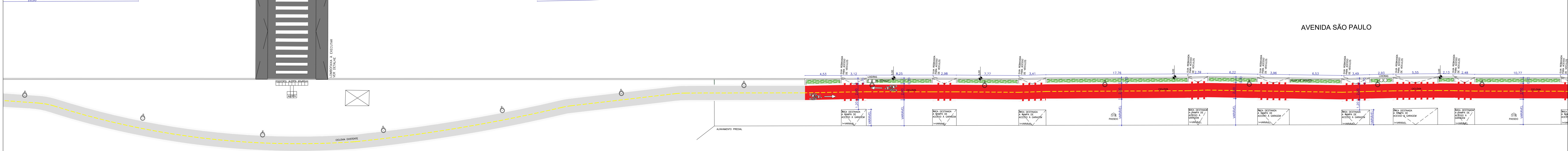

IMPLANTAÇÃO DA CICLOVIA - TRECHO 3
ESC: 1/200

PROJETADO POR:

PREFEITURA MUNICIPAL DE ILHA COMPRIDA
ESTÂNCIA BALNEÁRIA
AVENIDA BEIRA MAR 11000 - CEP 11925-000



PREFEITO: GERALDINO BARBOSA DE OLIVEIRA JUNIOR	DES.: CAROLINE VAZ	OUT/2019	OBRA: IMPLANTAÇÃO DE CICLOVIA NO MUNICÍPIO DE ILHA COMPRIDA PROJETO URBANÍSTICO ENDEREÇO: AVENIDA SÃO PAULO - BALNEÁRIO ADRIANA	Nº DES. LARG: 001.001
	PROJ.: CAROLINE VAZ	OUT/2019		REV. 05/14
ASS.:	RESP. TECN.: CAROLINE VAZ RODRIGUES SCARPIN	CAU: A72611-7	ASSUNTO: PLANTA	REV. 01
	RR: 9016177	OUT/2019		ESCALA: 1/200

A

B

C

E