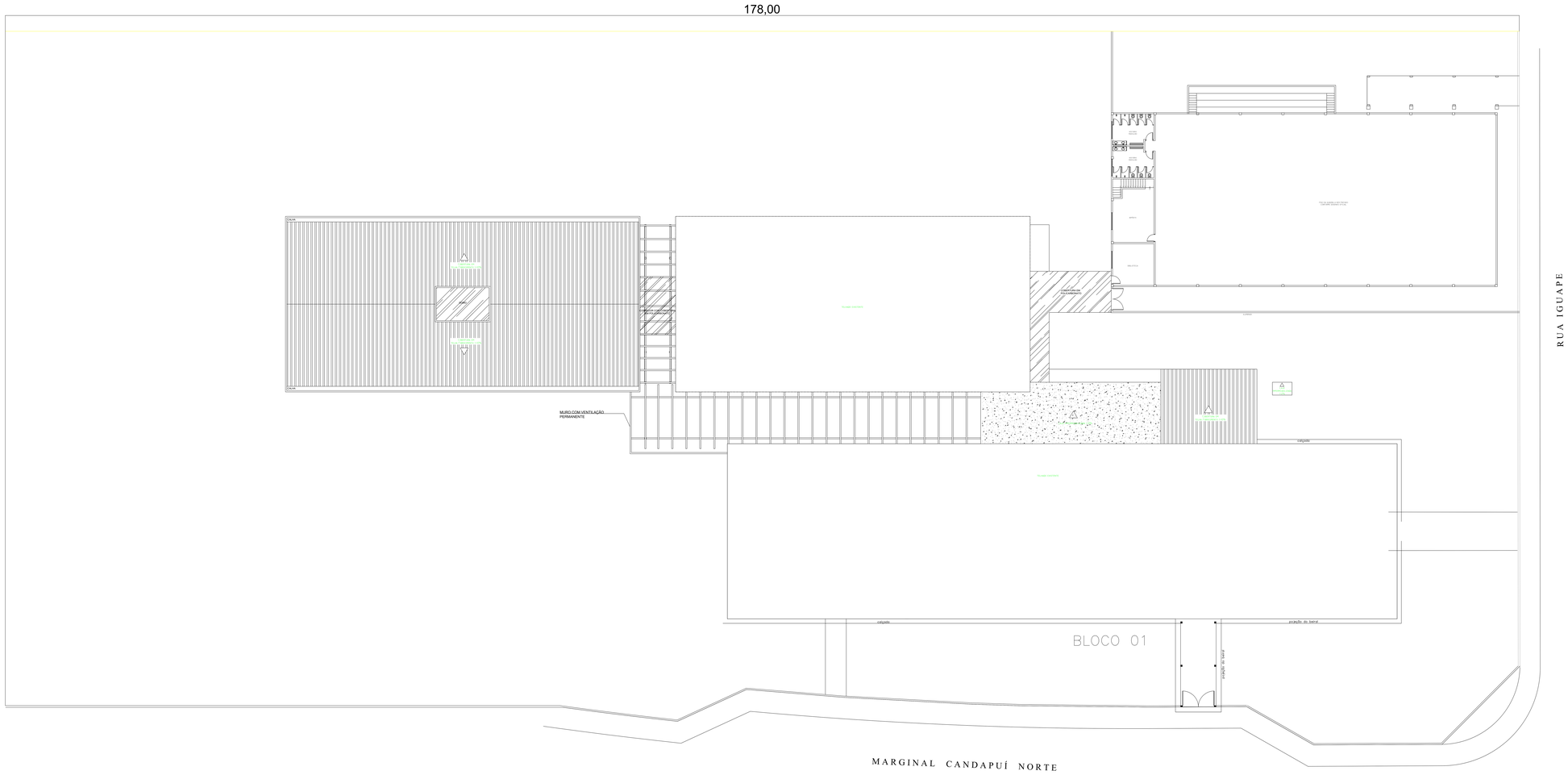

LEGENDA

PERÍMETRO DE FECHAMENTO

PREFEITURA MUNICIPAL DE ILHA COMPRIDA - ESTANCIA BALNEARIA

AVENIDA BEIRA MAR 11 000 – CEP 11925-000

EMEI Meu Recanto

AV. CANDAPUÍ NORTE, S/Nº, BALNEÁRIO MEU RECANTO

Fechamento EMEI Meu Recanto

ESCALA:	DESENHO:	DATA:
1:100		

RESPONSÁVEL TÉCNICO: Gustavo de Oliveira Rezende

FOLHA: ÚNICA