

IDENTIFICAÇÃO DOS TRECHOS SEM ESCALA

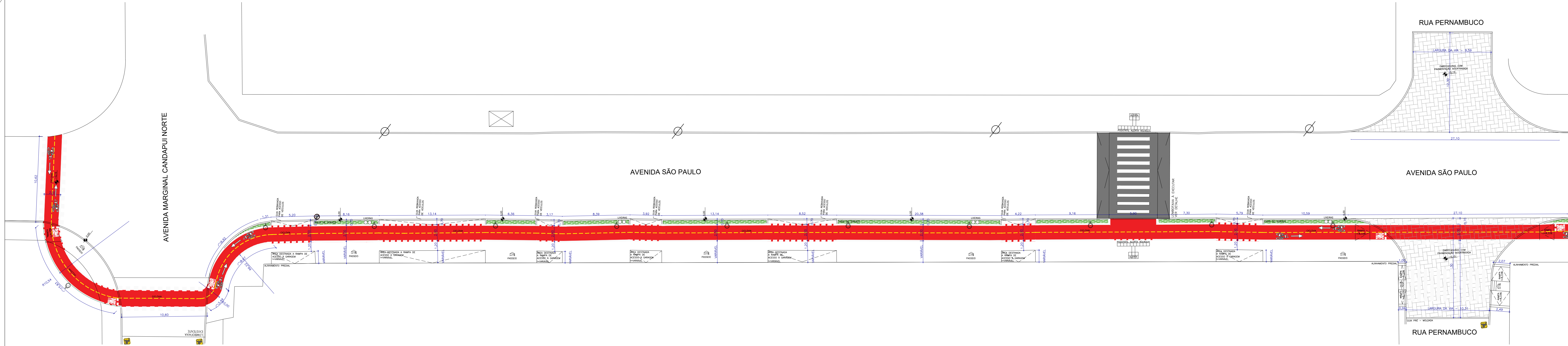

IMPLANTAÇÃO DA CICLOVIA - TRECHO 1  
ESC: 1/200

PREFEITO: GERALDINO BARBOSA DE OLIVEIRA JUNIOR		PROJETO POR: DES.: CAROLINE VAZ PROJ.: CAROLINE VAZ RESP. TECN.: CAROLINE VAZ RODRIGUES SCARPIN ASS.: RRT: 9016177		DATA: OUT/2019 OUT/2019 CAU: A72611-7 OUT/2019		Nº. DES.: ARO 001.001 FL.: 03/14 REV.: 01 ESCALA: 1/200
		PREFEITURA MUNICIPAL DE ILHA COMPRIDA ESTÂNCIA BALNEÁRIA AVENIDA BEIRA MAR 11000 - CEP 11925-000		OBRA: IMPLANTAÇÃO DE CICLOVIA NO MUNICÍPIO DE ILHA COMPRIDA PROJETO URBANÍSTICO ENDEREÇO: AVENIDA SÃO PAULO - BALNEÁRIO ADRIANA		

A

B

C

E